မြန်မာ့အလင်း

၁၂၇၅ ခုနှစ်က တည်ထောင်သည်။ Established in 1914

Myanma Alinn Daily

ဆင်းရဲဒုက္ခတို့ မကျရောက်

အမျက် 'ဒေါသ' ကို စွန့်ရာ၏။ မာနကို ပယ်ရာ၏။ သံယောဇဉ်မှန်သမျှကို ကျော်လွန်ရာ၏။ နာမ်ရုပ်၌ မငြိတွယ် မကြောင့်ကြသူထံသို့ ဆင်းရဲဒုက္ခတို့သည် မကျရောက်ကုန်။

ကောဓဝဂ်(ဓမ္မပဒ - ၂၂၁)

၁၃၈၈ ခုနှစ်၊ ဒုတိယဝါဆိုလပြည့်ကျော် ၄ ရက် | ၂၀၂၆ ခုနှစ်၊ ဩဂုတ် ၂ ရက်၊ တနင်္ဂနွေနေ့ | အတွဲ(၆၅)၊ အမှတ်(၃၀၁)

နိုင်ငံတော် ရွေသီးဖို့ ကုန်ထုတ်လုပ်မှု အားပေးစို့

❖ ပြည်တွင်းကုန်ထုတ်လုပ်မှုများကို အားပေးဆောင်ရွက်၍ စီးပွားရေးဖွံ့ဖြိုးတိုးတက်အောင် ဆောင်ရွက်သွားကြရမည်။

❖ နိုင်ငံ့စီးပွားတိုးတက်ရေးအတွက် ကုန်ထုတ်လုပ်မှုသည် မဖြစ်မနေ ဆောင်ရွက်ရမည့် လုပ်ငန်းရပ်ဖြစ်သည်။

ပြည်သူ့လွှတ်တော်ဥက္ကဋ္ဌ ဦးခင်ရီ သတင်းမီဒီယာများ၏ မေးမြန်းချက်များကို ပြန်လည်ရှင်းလင်းဖြေကြားစဉ်။

ပြည်သူ့လွှတ်တော်ဥက္ကဋ္ဌ ဦးခင်ရီ သတင်းမီဒီယာများနှင့် တွေ့ဆုံ

နေပြည်တော် ဩဂုတ် ၁

ပြည်သူ့လွှတ်တော်ဥက္ကဋ္ဌ ဦးခင်ရီသည် ပြည်တွင်းသတင်းဌာနများ၊ ပြည်တွင်းအခြေစိုက် ပြည်ပသတင်းဌာနများနှင့် ပြည်တွင်း သတင်းစာ၊ ဂျာနယ်များမှ အယ်ဒီတာနှင့် သတင်းထောက်များအား ယနေ့နံနက် ၁၀ နာရီတွင် နေပြည်တော်ရှိ လွှတ်တော်အဆောက်အအုံ ဇမ္ဗူသီရိ ဆောင်မီဒီယာခန်းမ၌ တွေ့ဆုံသည်။

ဦးစွာ ပြည်သူ့လွှတ်တော်ဥက္ကဋ္ဌက ယနေ့သတင်းစာရှင်းလင်းပွဲ ပြုလုပ်ရခြင်း၏ *စာမျက်နှာ ၃ ကော်လံ ၁* ❂

၁၃၂ ကေဗွီ ကလော-ရေပေါင်းဆုံ-သာစည် ဓာတ်အားလိုင်း ဓာတ်အားပိတ်လုပ်ငန်း ဆောင်ရွက်မည့်အစီအစဉ်နှင့်စပ်လျဉ်း၍ ပြည်သူသို့အသိပေးပန်ကြားချက်

နေပြည်တော် ဩဂုတ် ၁

မန္တလေးတိုင်းဒေသကြီးအတွင်းရှိ ခရိုင်၊ မြို့ ရွာများသို့ ဓာတ်အား ပိုမိုဖြန့်ဖြူးပေးနိုင်ရန် ၁၃၂ ကေဗွီ ကလော-ရေပေါင်းဆုံ-သာစည် အမှတ် (၁+၂) ဓာတ်အားလိုင်းတစ်လျှောက် လိုင်းအသေးစိတ်စစ်ဆေးခြင်း ဆောင်ရွက်ခဲ့ရာ တာဝါတိုင်အမှတ် (၃၊ ၁၇၊ ၅၁၊ ၅၃၊ ၇၃) တာဝါ(၅)တိုင်တွင် Jumper ကြိုးများ *စာမျက်နှာ ၃ ကော်လံ ၃* ❑

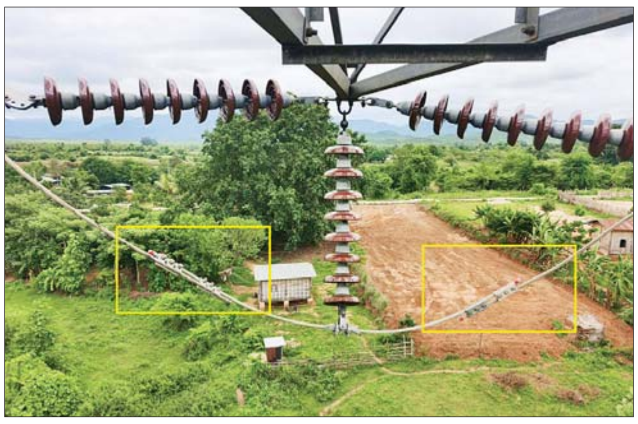

ပုဂံမြစေတီ ရာဇကုမာရ်ကျောက်စာရုံအတွင်း ငွေကြေးလှူဒါန်းခြင်းမပြုရန် အသိပေးထုတ်ပြန်

ရန်ကုန် ဩဂုတ် ၁

ပုဂံမြို့ဟောင်း မြင်းကပါ ကျေးရွာတွင် တည်ရှိသည့် မြစေတီဘုရားရှိ ရာဇကုမာရ် ကျောက်စာထားရှိရာ ကျောက်စာရုံအတွင်းသို့ ဘုရားဖူးပြည်သူများအနေဖြင့် ငွေကြေးလှူဒါန်းမှု မပြုလုပ်ကြရန် အသိပေးထားပြီး တာဝန်ရှိသူများက ကွင်းဆင်းစစ်ဆေးမှုများဆောင်ရွက်ခဲ့ကြောင်း ရှေးဟောင်းသုတေသနနှင့် အမျိုးသားပြတိုက်ဦးစီးဌာန (ပုဂံဌာနခွဲ) မှ သိရသည်။

စာမျက်နှာ ၄ ကော်လံ ၁ ◆

အယ်လ်နီညိုဖြစ်စဉ်ကြောင့် အစွန်းရောက်မိုးလေဝသဖြစ်စဉ်များ ဖြစ်ပေါ်နိုင်

နေပြည်တော် ဩဂုတ် ၁

အီကွေတာအနီးရှိ အပူပိုင်းပစိဖိတ်သမုဒ္ဒရာ၏ ပင်လယ်ရေမျက်နှာပြင်အပူချိန်နှင့် လေထုဖြစ်စဉ်များမှာ အားကောင်းသောအယ်လ်နီညိုအခြေအနေတွင် တည်ရှိနေပါသည်။ နိုင်ငံတကာမိုးလေဝသဌာနများ၏ သင်္ချာပုံစံပြုမော်ဒယ်လ် ခန့်မှန်းချက်များအရ ၂၀၂၆ ခုနှစ် နှစ်ကုန်ပိုင်းတွင် အားအလွန်ကောင်းသော အယ်လ်နီညိုအခြေအနေသို့ ရောက်ရှိနိုင်သည်ဟု ခန့်မှန်းရပါသည်။ *စာမျက်နှာ ၃ ကော်လံ ၁* ■

ယနေ့ ဖတ်စရာ

ခေါင်းလန်ဖူးလွမ်းချင်း — ဆောင်းပါး ➢ ၆

ဆင်းရဲမှုလျှော့ချရေးနှင့် တစ်နှစ်ပတ်လုံး ဝင်ငွေရလမ်းဖြစ်စေမည့် မှိုစိုက်ပျိုးရေးလုပ်ငန်း — ဆောင်းပါး ➢ ၁၀

စစ်ဆင်ရေးတာဝန်များကို ထမ်းဆောင်ခဲ့ပြီး ရှေ့တန်းပြန် နိုင်ငံ့သားကောင်း တပ်မတော်သားများအား ဂုဏ်ပြုကြိုဆို — ပြည်တွင်းသတင်း ➢ ၁၃

တပ်မတော်ဆေးရုံကြီး(ခုတင်-၁၀၀၀)မင်္ဂလာဒုံ၌ ဘာသာပေါင်းစုံ ချစ်ကြည်ညီညွတ်ရေးအဖွဲ့ စုပေါင်းသွေးလှူဒါန်း

ရန်ကုန် ဩဂုတ် ၁

နိုင်ငံတော်ကာကွယ်ရေးနှင့် လုံခြုံရေးတာဝန်ကို ထမ်းဆောင်လျက်ရှိသော တပ်မတော်သားများကို ဂုဏ်ပြုသောအားဖြင့် ပြည်ထောင်စုသမ္မတမြန်မာ နိုင်ငံတော်ဘာသာပေါင်းစုံ ချစ်ကြည်ညီညွတ်ရေးအဖွဲ့က ယနေ့တွင် အမှတ် (၁) တပ်မတော်ဆေးရုံကြီး (ခုတင်-၁၀၀၀) မင်္ဂလာဒုံ၌ (၁၁)ကြိမ်မြောက် စုပေါင်းသွေးလှူဒါန်းကြသည်။

စုပေါင်းသွေးလှူဒါန်းပွဲတွင် တပ်မတော်ဆေးတပ်ဖွဲ့ဝင်များက သွေးလှူဒါန်းကြမည့် သွေးအလှူရှင် ၂၂၀ တို့ကို *စာမျက်နှာ ၃ ကော်လံ ၃* ○

ယုံကြည်မှု အားမာန်ဖြင့် ဗွဲစိတ်သန်သန်

အစိုးရသည် “ တိုင်းပြည်တည်ငြိမ်အေးချမ်းမှု ရရှိရေး ” နှင့် “ နိုင်ငံတော်ဖွံ့ဖြိုးတိုးတက်မှု ရရှိရေး ” ဆိုသည့် ဦးစားပေးရည်မှန်းချက်နှစ်ရပ်ကို လက်ကိုင်ထားပြီး ကဏ္ဍစုံတွင် အရှိန်အဟုန်ဖြင့်ဆောင်ရွက်လျက်ရှိကြောင်း နိုင်ငံတော်သမ္မတ ဦးမင်းအောင်လှိုင်က နိုင်ငံတော်အစိုးရ၏ ရက်(၁၀၀)ပြည့် နိုင်ငံတော်အခြေပြမိန့်ခွန်းပြောကြားရာတွင် ထည့်သွင်းပြောကြားခဲ့သည်။ နိုင်ငံတွင်လက်ရှိဖြစ်ပေါ်နေသည့် အခြေအနေအရပ်ရပ်တို့အရ အဆိုပါဦးစားပေးရည်မှန်းချက်နှစ်ရပ်သည် တစ်ခုနှင့်တစ်ခု ဆက်စပ်လျက်ရှိပြီး အောင်အောင်မြင်မြင် အကောင်အထည်ဖော်ဆောင်ရွက်နိုင်သည်နှင့်အမျှ မိမိတို့နိုင်ငံနှင့်နိုင်ငံသားများ နိုင်ငံတကာနှင့်ရင်ပေါင်တန်းနိုင်ကြမည်ဖြစ်သည်။

နိုင်ငံဖွံ့ဖြိုးတိုးတက်ရေးဆောင်ရွက်ရာတွင် အစိုးရကသာလျှင်ဆောင်ရွက်၍မရဘဲ ပြည်သူတစ်ရပ်လုံးက ပါဝင်လာကြရန်လိုသည်။ ပြည်သူများပါဝင်လာကြစေရန်လည်း အစိုးရများက ကြိုးပမ်းနေကြရမည်ဖြစ်ပြီး အစိုးရနှင့် ပြည်သူတို့ကြားတွင် အပြန်အလှန်နားလည်မှုနှင့် တာဝန်ရှိမှုတို့အပေါ်တွင်သာအခြေခံ၍ ဆောင်ရွက်ကြရမည်ဖြစ်သည်။ နိုင်ငံဖွံ့ဖြိုးရေးလုပ်ငန်းများဆောင်ရွက်ရာတွင် အစိုးရနှင့် ပြည်သူတို့၏ နိုင်ငံရေးရင့်ကျက်မှု (political maturation) သည် မရှိလျှင်မဖြစ်သော အခြေအနေတစ်ရပ်ဖြစ်ကြောင်း ပညာရှင်တို့ကဆိုသည်။

နိုင်ငံရေးရင့်ကျက်မှုဟူသည် နိုင်ငံသားများ၊ အဖွဲ့အစည်းများနှင့် အစိုးရတို့သည် နိုင်ငံရေးဖြစ်စဉ်များကို စိတ်ခံစားချက်ထက် အသိပညာ၊ အကျိုးအကြောင်းသင့် ဆင်ခြင်တုံတရားနှင့် ရေရှည်အကျိုးမျှော်ကိုးမှုတို့ဖြင့် လုပ်ဆောင်နိုင်စွမ်းရှိလာခြင်းပင်ဖြစ်သည်။ နိုင်ငံရေးရင့်ကျက်မှု၏ လက္ခဏာများနှင့် အနှစ်သာရများတွင် မိမိနှင့်အယူအဆမတူသူများကို ရန်သူရန်ဘက်အဖြစ် မသတ်မှတ်ဘဲ သဘောထားအမြင်ကွဲပြားမှုများအပေါ် လက်ခံနိုင်ခြင်း၊ လူနည်းစုနှင့် အခြားလူမျိုး၊ အခြားဘာသာ၊ အယူအဆမတူခြားနားသည်များအပေါ် သည်းခံခွင့်လွှတ်ခြင်း၊ တရားဥပဒေစိုးမိုးမှုကို ယုံကြည်လက်ခံပြီး မည်သည့်ပုဂ္ဂိုလ်၊ အဖွဲ့အစည်းမဆို တရားဥပဒေ၏အောက်တွင်သာ ရှိရမည်ကိုလက်ခံပြီး လိုက်နာခြင်း၊ ပြဿနာများကို အကြမ်းဖက်နည်းဖြင့်မဖြေရှင်းဘဲ ဆွေးနွေးညှိနှိုင်းမှု (Dialogue) နည်းလမ်းဖြင့်သာဖြေရှင်းခြင်း၊ မိမိမကြိုက်သည့်ပါတီ နိုင်သော်လည်း လုပ်ထုံးလုပ်နည်းမှန်ကန်ပါက ရွေးကောက်ပွဲရလဒ်ကို အေးချမ်းစွာလက်ခံခြင်း၊ နိုင်ငံသားများအသိပညာမြင့်မားမှုကြောင့် သတင်းတု၊ သတင်းမှားများနှင့် လုပ်ကြံဖန်တီးထားသော ဝါဒဖြန့်မှုများကို အချက်အလက်ဖြင့်ခွဲခြားဆင်ခြင်နိုင်ခြင်း၊ အခွင့်အရေးကိုသာ တောင်းဆိုမနေဘဲ နိုင်ငံသားကောင်းအနေဖြင့် တာဝန်ကျေပွန်ခြင်း၊ ခေါင်းဆောင်တစ်ဦးကို ပုဂ္ဂိုလ်ရေးအရ သို့မဟုတ် စည်းရုံးလှုံ့ဆော်မှုအရ မဆုံးဖြတ်ဘဲ ၎င်း၏မူဝါဒနှင့် လုပ်ဆောင်ချက်များအရသာလျှင် ဝေဖန်ထောက်ခံမှုပြုခြင်း၊ ခေတ္တယာယီအဆင်ပြေကောင်းစားသည့် မူဝါဒများထက် နိုင်ငံရေရှည်ဖွံ့ဖြိုးတိုးတက်စေမည့် ဝါဒလမ်းစဉ်ကိုရွေးချယ်ခြင်း၊ မိမိပါတီ၊ မိမိအုပ်စုအကျိုးစီးပွားထက် အမျိုးသားအကျိုးစီးပွားကို ဦးစားပေးစဉ်းစားတတ်ခြင်း စသည်တို့ပါဝင်သည်။

နိုင်ငံဖွံ့ဖြိုးတိုးတက်ရေးဆောင်ရွက်ရာတွင် ခေါင်းဆောင်မှုနေရာများတွင် ရှိနေသူများသည် ဖွံ့ဖြိုးတိုးတက်ရေးအတွက် ပြင်းပြသောစိတ်အားထက်သန်မှု ရှိကြရမည်ဖြစ်သကဲ့သို့ အသိပညာရှင်၊ အတတ်ပညာရှင်များ၊ ကျွမ်းကျင်သူများ၊ နိုင်ငံ့ဝန်ထမ်းများ၊ ကုန်ထုတ်လုပ်သူများစသည်တို့က သက်ဆိုင်ရာကဏ္ဍအသီးသီးမှ နိုးကြားတက်ကြွစွာ ပါဝင်ဆောင်ရွက်ကြရန်လိုသည်။ မိမိတို့နိုင်ငံကဲ့သို့သော ဖွံ့ဖြိုးဆဲနိုင်ငံများ၏ ဖွံ့ဖြိုးတိုးတက်ရေး အားထုတ်ကြိုးပမ်းမှုတွင် ပြည်သူလူထုကို စိတ်ဓာတ်တက်ကြွအောင် နှိုးဆော်မှု၊ စည်းရုံးဆော်ဩမှုတို့ကို မဖြစ်မနေပြုလုပ်ကြရမည်ဖြစ်သည်။

“မိမိတို့ရင်ဆိုင်နေရသည့် စိန်ခေါ်မှုများနှင့် အခက်အခဲများသည် မည်မျှပင် ကြီးမားနေပါစေ ‘ပြည့်အင်အားသည် ပြည်တွင်းမှာသာရှိသည်’ ဆိုသည့်ဆောင်ပုဒ်အတိုင်း ပြည်သူနှင့်အစိုးရသည် မဆုတ်မနစ်သည့် ဖွဲလုံ့လများနှင့် လက်တွဲညီညီဆောင်ရွက်မည်ဆိုပါက ယင်းအခက်အခဲများကို အခွင့်အလမ်းအဖြစ် ပြောင်းလဲပုံဖော်နိုင်မည်ဖြစ်သည်ကို မိမိကောင်းစွာယုံကြည်ပါကြောင်း၊ မိမိတို့အစိုးရအနေဖြင့် ပြည်သူလူထု၏ ဆန္ဒနှင့်အညီ ဒီမိုကရေစီနှင့် ဖက်ဒရယ်စနစ်ကိုအခြေခံသော ပြည်ထောင်စုနိုင်ငံတော်သစ်ကို တည်ဆောက်သွားမည်ဖြစ်ပြီး အတွေးအခေါ် နောက်ကျမကျန်ရစ်ခဲ့စေရန် မိမိအနေနှင့် တိုက်တွန်းလိုပါကြောင်း” နိုင်ငံတော်သမ္မတက နိုင်ငံတော်အခြေပြမိန့်ခွန်းတွင် ပြောကြားခဲ့ပြီး နိုင်ငံတော်သစ်တည်ဆောက်ရေးကို အရှိန်ရအောင် မိမိအနေဖြင့် ၂ နှစ်အချိန်ယူမည်ဖြစ်ပါကြောင်း၊ အရှိန်အဟုန်ဖြင့် တည်ဆောက်မှုကို ၃ နှစ်အချိန်ယူဆောင်ရွက်မည်ဖြစ်ကြောင်းလည်း ပြောကြားခဲ့သည်။

နိုင်ငံခေတ်မီဖွံ့ဖြိုးတိုးတက်ရေး ဆောင်ရွက်ခြင်းသည် ဦးဆောင်သူနှင့် ပြည်သူတို့ တညီတညွတ် အတူတကွ ပူးပေါင်းဆောင်ရွက်ကြရခြင်းဖြစ်သည့်အလျောက် ယုံကြည်မှုအားမာန်ဖြင့် ဗွဲစိတ်သန်သန်ကြိုးပမ်းဆောင်ရွက်ကြရပါမည့်အကြောင်း။ ။

ကျန်းမာရေးဝန်ကြီးဌာန
အာဟာရဖွံ့ဖြိုးရေးရက်သတ္တပတ်များ
၂၀၂၆ ခုနှစ်၊ ဩဂုတ်လ

ပထမပတ်	–	မိခင်နို့တိုက်ကျွေးရေးရက်သတ္တပတ်
ဒုတိယပတ်	–	အသက် (၅) နှစ်အောက် ကလေးများနှင့် ကျောင်းသားလူငယ်များ အာဟာရဖွံ့ဖြိုးရေး ရက်သတ္တပတ်
တတိယပတ်	–	ကိုယ်ဝန်ဆောင်နှင့် နို့တိုက်မိခင်များ အာဟာရဖွံ့ဖြိုးရေးရက်သတ္တပတ်
စတုတ္ထပတ်	–	အိုင်အိုဒင်းချို့တဲ့ရောဂါများ ပပျောက်ရေးရက်သတ္တပတ်

၁ - ၈ - ၂၀၂၆ ရက်နေ့ ဓာတ်သတ္တု(ရွှေ) ရည်ညွှန်းဈေး (Market Rate)

သိပ်သည်းဆ ၁၉.၂၅ ဂရမ်/ ကုဗစင်တီမီတာနှင့် အထက်ရှိ စံချိန်မီရွှေ ၁ ကျပ်သား (၁၆.၃၂၉၃၂၅ ဂရမ်) ၏ ဈေးနှုန်းမှာ ၆၉၅၀၀၀၀ ကျပ်ဖြစ်သည်။

ဓာတ်သတ္တု(ရွှေ)
ရည်ညွှန်းဈေး
သတ်မှတ်ရေးကော်မတီ

စစ်တောင်းမြစ်ရေ မဒေါက်မြို့၌ စိုးရိမ်ရေမှတ်အထက် ဆက်လက်တည်ရှိနိုင်

နေပြည်တော် ဩဂုတ် ၁

ယနေ့နံနက် ၆ နာရီခွဲ တိုင်းထွာချက်အရ စစ်တောင်းမြစ်ရေသည် မဒေါက်မြို့တွင် ယင်းမြို့၏စိုးရိမ်ရေမှတ်အထက် ပေဝက်ခန့်ရောက်ရှိနေပြီး နောက်တစ်ရက်အတွင်း ပေဝက်ခန့်မြင့်တက်လာနိုင်ကာ ယင်းမြို့၏ စိုးရိမ်ရေမှတ်အထက် ဆက်လက်တည်ရှိနိုင်သည်။

ရေဘေးလွတ်ရာရှောင်ရှားနိုင်ရန် နှိုးဆော်

သို့ဖြစ်ပါ၍ မဒေါက်မြို့အတွင်းရှိ မြစ်ကမ်းအနီးနှင့် မြေနိမ့်ပိုင်းနေထိုင်သူများအနေဖြင့် ရေဘေးလွတ်ရာနေရာများသို့ ရှောင်ရှားနိုင်ပါရန် သတိပေးနှိုးဆော်အပ်ပါသည်။

မိုး/ဇလ

နေရာအနှံ့အပြား မိုးထစ်ချုန်းရွာမည်

နေပြည်တော် ဩဂုတ် ၁

မန္တလေးတိုင်းဒေသကြီး၊ မကွေးတိုင်းဒေသကြီး၊ စစ်ကိုင်းတိုင်းဒေသကြီးအောက်ပိုင်းနှင့် ကယားပြည်နယ်တို့တွင် နေရာကျဲကျဲ၊ စစ်ကိုင်းတိုင်းဒေသကြီးအထက်ပိုင်း၊ ကချင်ပြည်နယ်၊ ချင်းပြည်နယ်နှင့် ရှမ်းပြည်နယ် (မြောက်ပိုင်း)တို့တွင် နေရာစိပ်စိပ်နှင့် ကျန်တိုင်းဒေသကြီးနှင့် ပြည်နယ်တို့တွင် နေရာအနှံ့အပြား မိုးထစ်ချုန်းရွာပြီး ရန်ကုန်တိုင်းဒေသကြီး၊ ပဲခူးတိုင်းဒေသကြီး၊ ဧရာဝတီတိုင်းဒေသကြီး၊ တနင်္သာရီတိုင်းဒေသကြီး၊ ကချင်ပြည်နယ်၊ ကရင်ပြည်နယ်နှင့် မွန်ပြည်နယ်တို့တွင် နေရာကွက်၍ မိုးကြီးနိုင်သည်။ ရွာရန်ရာနှုန်းပြည့်ဖြစ်သည်။

ဩဂုတ် ၃ ရက်တွင် စစ်ကိုင်းတိုင်းဒေသကြီးအထက်ပိုင်း၊ တနင်္သာရီတိုင်းဒေသကြီး၊ ကချင်ပြည်နယ်၊ ကရင်ပြည်နယ်၊ မွန်ပြည်နယ်နှင့် ရှမ်းပြည်နယ်(မြောက်ပိုင်းနှင့် အရှေ့ပိုင်း)တို့၌ နေရာကွက်၍ မိုးကြီးမည်။

မိုး/ဇလ

ရန်ကုန်မြို့နှင့် မန္တလေးမြို့အတွက် ရည်ညွှန်းလက်ကားဈေးနှုန်းများနှင့် ပြည်ထောင်စုနယ်မြေ နေပြည်တော်၊ တိုင်းဒေသကြီး/ပြည်နယ် မြို့တော်များအတွက် ရည်ညွှန်းလက်လီဈေးနှုန်းများ

၂ - ၈ - ၂၀၂၆ ကျပ်/လီတာ

Fuel (လက်လီဈေးနှုန်း)	ရန်ကုန်	မန္တလေး	နေပြည်တော်	ပဲခူး	မကွေး	ထားဝယ်	မုံရွာ	ပုသိမ်	မြစ်ကြီးနား	စစ်တွေ	ဘားအံ	မော်လမြိုင်	လားရှိုး	တောင်ကြီး	လွိုင်ကော်	ဟားခါး
92 Ron	၃၆၄၀	၃၇၇၅	၃၇၃၅	၃၆၅၅	၃၇၈၅	၃၈၀၀	၃၈၂၅	၃၇၂၀	၄၀၄၀	၄၀၈၀	၃၇၄၀	၃၈၅၅	၃၈၂၀	၃၇၈၅	၃၈၀၀	၄၀၃၅
95 Ron	၃၆၈၅	၃၈၂၅	၃၇၈၀	၃၇၀၀	၃၈၃၀	၃၈၄၅	၃၈၇၀	၃၇၆၅	၄၀၈၅	၄၁၂၅	၃၇၈၅	၃၉၄၀	၃၈၇၀	၃၈၃၀	၃၈၄၅	၄၀၈၅
HSD (500 ppm)	၃၉၈၅	၄၁၁၅	၄၀၇၅	၄၀၀၀	၄၁၂၀	၄၁၃၅	၄၁၆၀	၄၀၆၀	-	၄၄၀၅	၄၀၈၀	၄၅၇၀	၄၁၆၀	၄၁၂၀	၄၁၃၅	၄၃၆၅
HSD (50 ppm)	၄၈၃၀	၄၉၆၅	၄၉၂၅	၄၈၄၅	၄၉၇၀	၄၉၉၀	၅၀၁၅	၄၉၁၀	၅၂၃၀	၅၂၇၀	၄၉၂၅	၅၀၉၅	၅၀၁၀	၄၉၇၀	၄၉၈၅	၅၂၂၅
HSD (10 ppm)	၄၈၃၀	၄၉၆၅	၄၉၂၅	၄၈၄၅	၄၉၇၀	၄၉၉၀	၅၀၁၅	၄၉၁၀		၅၂၇၀	၄၉၂၅	၅၀၉၅	၅၀၁၀	၄၉၇၀	၄၉၈၅	၅၂၂၅

ကျပ်/လီတာ

Fuel (လက်ကားဈေးနှုန်း)	ရန်ကုန်	မန္တလေး
92 Ron	၃၄၄၆	၃၅၄၉
95 Ron	၃၄၉၁	၃၅၉၅
HSD (500 ppm)	၃၇၉၃	၃၈၉၉
HSD (50 ppm)	၄၅၉၈	၄၇၁၉
HSD (10 ppm)	၄၅၉၈	၄၇၁၉

မှတ်ချက်။ (၁) MOPS ဈေးနှုန်းပေါ်တွင် အခြေခံတွက်ချက်ထားခြင်း ဖြစ်ပါသည်။
(၂) သုံးစွဲသူ မိဘပြည်သူများအနေဖြင့် စက်သုံးဆီများ ဝယ်ယူသုံးစွဲရာတွင် ကျေနပ်မှုမရှိပါက ကော်မတီ၏ အောက်ဖော်ပြပါ ဖုန်းနံပါတ်များသို့ လုံခြုံစိတ်ချစွာဖြင့် သတင်းပေးတိုင်ကြားနိုင်ပါကြောင်း အသိပေးအပ်ပါသည်–

၀၆၇– ၄၁၁၃၇၃၊ ၀၉–၂၅၄၆၂၅၄၇၇
၀၆၇– ၄၁၁၂၈၂၊ ၀၉–၆၈၀၅၈၉၈၈၈
စက်သုံးဆီတင်သွင်းသိုလှောင်ဖြန့်ဖြူးခြင်းလုပ်ငန်းကြီးကြပ်ရေးကော်မတီ

မြန်မာ့အလင်း

စာတည်းမှူးချုပ်	-	ဟန်လင်းအောင်	အကြီးတန်းသတင်းထောက်	-	ကျော်သူဝင်း၊ တင်မောင်လွင်
စာတည်းမှူး	-	ခင်ရတနာ			ဟိန်းထက်ဇော်၊ နေဝင်းထွန်း(၂)
စာတည်းများ	-	ကျော်ဇေယျာမြင့်၊ နေဇာဇာထွန်း	ဓာတ်ပုံသတင်းထောက်	-	တင်စိုး
ဘာသာပြန်စာတည်း	-	ခြူးစန္ဒီနွေး၊ တင်လင်းအောင်၊ ဇော်ဝိုင်းအောင်၊ ဝေသူနွယ်	စာမျက်နှာဖွဲ့စည်းမှုနှင့် ဒီဇိုင်း	-	မို့မို့အေးနှင့် နွဲ့မွန်တို့အဖွဲ့
			အီးမေးနှင့် အွန်လိုင်း	-	သက်လွင်ဦးနှင့်အဖွဲ့
သုတေသန	-	အိအိခင်နှင့် အဖွဲ့	စာပြင်	-	ဇော်မင်းသန်းနှင့် အဖွဲ့

နေပြည်တော်–ဒုတိယစာတည်းမှူးချုပ် ၀၆၇–၃၆၁၀၄၂၊ **စာတည်းအဖွဲ့** ၀၆၇–၃၆၁၀၄၅၊ **ဖက်စ်** ၀၆၇–၃၆၁၀၄၃၊ **ရန်ကုန်ရုံးခွဲ**–အမှတ်(၅၃)၊ နတ်မောက်လမ်းသွယ်(၁)၊ ဗိုလ်ချို(၂) ရပ်ကွက်၊ ဗဟန်းမြို့နယ်၊ ရန်ကုန်မြို့၊ စာတိုက်သေတ္တာအမှတ်–၄၀၊ **စာတည်းအဖွဲ့** ၀၁–၅၄၄၃၀၉၊ **မန်နေဂျာ** ၀၁–၅၄၄၃၃၄၊ **စီမံ** ၀၁–၅၄၄၃၃၅၊ **ငွေစာရင်း** ၀၁–၅၄၄၃၁၆၊ **ကြော်ငြာ** ၀၁–၅၄၅၈၃၄၊ ၀၁– ၅၅၉၁၁၈၊ **Fax** ၀၁–၅၄၆၂၂၁၊ ၀၆၇–၃၆၁၀၄၈၊ ဖြန့်ချိရေး ၀၁–၅၄၄၃၁၇၊ **Fax** ၀၁–၈၆၀၄၅၄၆။

ထုတ်ဝေခြင်းအမှတ် - (၀၁၀၉၃)
ပုံနှိပ်ခြင်းအမှတ် - (၀၀၈၇၇)
mmalin.npt@gmail.com

MYANMAR Digital News Presented by NPE www.mdn.gov.mm
E-paper

လူငယ်တွေ ပညာတတ်ဖြစ်အောင်လုပ်၊ စည်းကမ်းနဲ့ ပတ်သက်ပြီး သိရှိအောင်လုပ်၊ အပျော်အပါးတွေလျှော့

“လူငယ်တွေအနေနဲ့ ပညာရေးမှာ ကြိုးစားကြပြီး ပညာတတ်တွေဖြစ်အောင် လုပ်ကြဖို့၊ စည်းကမ်းနဲ့ပတ်သက်ပြီး သိရှိအောင်လုပ်ကြဖို့၊ ကြိုးစားအားထုတ်ကြဖို့ လိုပါတယ်။ နောက်ပြီး အပျော်အပါးတွေ လျှော့စေချင်တယ်။ လူငယ်တွေ ကြိုးစားစေချင်တယ်။ တိုင်းပြည်အတွက် အလားအလာတွေ အများကြီး ရှိပါတယ်။”

(နိုင်ငံတော်သမ္မတ ဦးမင်းအောင်လှိုင် ၃၁-၇-၂၀၂၆ ရက်နေ့တွင် တတိယအကြိမ် ပြည်ထောင်စုလွှတ်တော် ဒုတိယပုံမှန်အစည်းအဝေး (၁၂) ရက်မြောက်နေ့သို့ တက်ရောက်၍ နိုင်ငံတော်အစိုးရ၏ ရက် (၁၀၀) ပြည့်အခြေပြမိန့်ခွန်းပြောကြားပြီး မီဒီယာများ၏ မေးမြန်းမှုများအပေါ် ဖြေကြားချက်မှ ကောက်နုတ်ချက်)

ရှေ့ဖုံးမှ

ရည်ရွယ်ချက်မှာ လွှတ်တော်အကြောင်း မိတ်ဆက်ပေးရန်နှင့် လွှတ်တော်နှင့် ပြည်သူ၊ လွှတ်တော်နှင့် သတင်းမီဒီယာများအကြား ထိတွေ့နိုင်ရန် ဆောင်ရွက်ပေးခြင်းဖြစ်ကြောင်း၊ ယခင်ပြည်သူ့လွှတ်တော်ဥက္ကဋ္ဌကြီးများလည်း ဤခန်းမ၌ပင် သတင်းစာရှင်းလင်းပွဲများ ပြုလုပ်ခဲ့သည့် အစဉ်အလာရှိပါကြောင်း။

အလားတူ နိုင်ငံတကာလွှတ်တော်များ၌လည်း သတင်းစာရှင်းလင်းပွဲများ ကျင်းပလေ့ရှိပါကြောင်း၊ အဓိကတာဝန်ဖြစ်သော ဥပဒေကြမ်းများပြုစုပြီးစီးချိန်နှင့် လွှတ်တော်၏ ပုံမှန် အစည်းအဝေးသက်တမ်းတစ်ခုပြီးဆုံးချိန်တွင် သတင်းစာရှင်းလင်းပွဲပြုလုပ်လေ့ရှိရာ ယခုသတင်းစာရှင်းလင်းပွဲမှာ တတိယအကြိမ် ပြည်သူ့လွှတ်တော် ဒုတိယပုံမှန်အစည်းအဝေးပြီးဆုံးချိန်တွင် ကျင်းပခြင်းဖြစ်ပါကြောင်း။

လွှတ်တော်နှင့်ပတ်သက်၍ အနည်းငယ်မိတ်ဆက်ပြောကြားလိုပါကြောင်း၊ လွှတ်တော်ကို အမိပွာယ်အမျိုးမျိုးဖွင့်ကြပြီး အနီးစပ်ဆုံး အဓိပ္ပာယ်ဖွင့်ဆိုချက်မှာ သက်ဆိုင်ရာမဲဆန္ဒနယ်မြေအသီးသီးမှ မဲဆန္ဒရှင်ပြည်သူများက ရွေးချယ်ပေးလိုက်သည့် ကိုယ်စားလှယ်များ လာရောက်စုစည်းထားသည့် နေရာဖြစ်ကြောင်း၊ လွှတ်တော်တွင် လွှတ်တော်နှစ်ရပ်စနစ် (Bicameral System) နှင့် လွှတ်တော်တစ်ရပ်တည်းစနစ် (Unicameral System) ဟူ၍ အမျိုးအစားများ ရှိပါကြောင်း၊ နိုင်ငံ၏အကျယ်အဝန်း၊ လူဦးရေနှင့် တိုင်းရင်းသားလူမျိုးများ ပါဝင်ဖွဲ့စည်းမှုအပေါ် မူတည်၍ နိုင်ငံတကာတွင် လွှတ်တော်နှစ်ရပ်ရှိသည့်နိုင်ငံများ ရှိသကဲ့သို့ လွှတ်တော်တစ်ရပ်တည်း ကျင့်သုံးသည့် နိုင်ငံများလည်း ရှိပါကြောင်း၊ မိမိတို့နိုင်ငံသည် တိုင်းရင်းသားလူမျိုး ၁၃၅ မျိုးနှင့် လူဦးရေ ၅၁ သန်းကျော်ရှိပြီး လွှတ်တော်နှစ်ရပ်စနစ်ကို ကျင့်သုံးခြင်းဖြစ်ပါကြောင်း၊ ယနေ့ သတင်းစာရှင်းလင်းပွဲသည် အခြားနိုင်ငံများ၌ အောက်လွှတ်တော်ဟုခေါ်ဝေါ်သည့် ပြည်သူ့လွှတ်တော်နှင့် ပတ်သက်သည့် တွေ့ဆုံပွဲဖြစ်ပါကြောင်း။

ဖွဲ့စည်းပုံအခြေခံဥပဒေအရ ပြည်သူ့လွှတ်တော်ကို နယ်မြေနှင့်လူဦးရေအပေါ် အခြေခံ၍ မြို့နယ် ၃၃၀ အတွက် ရွေးကောက်ခံကိုယ်စားလှယ် ၃၃၀ နှင့် တပ်မတော်သားကိုယ်စားလှယ် ၁၁၀၊ စုစုပေါင်း ၄၄၀ ရှိရမည်ဖြစ်သော်လည်း လက်ရှိတွင် လစ်လပ်နေရာများရှိနေသဖြင့် ကိုယ်စားလှယ် ၃၅၁ ဦးဖြင့်သာ ဖွဲ့စည်းထားပါကြောင်း။

ပြည်သူ့လွှတ်တော်၏ အဓိကလုပ်ငန်းတာဝန် (၄)ရပ်ရှိရာ ပထမတာဝန်မှာ ဥပဒေပြုရေးမဏ္ဍိုင် လွှတ်တော်ဖွဲ့စည်းခြင်းနှင့် ဥပဒေပြုရေး၊ အုပ်ချုပ်ရေး၊ တရားစီရင်ရေးမဏ္ဍိုင်သုံးရပ်ရှိ အကြီးအကဲများကို ရွေးချယ်အတည်ပြုပေးရခြင်း ဖြစ်ပါကြောင်း၊ ဒုတိယတာဝန်မှာ ဥပဒေပြုရေးလုပ်ငန်းဖြစ်ပြီး လက်ရှိတည်ဆဲဥပဒေများကို ခေတ်စနစ်နှင့်အညီ ပယ်ဖျက်ခြင်း၊ ပြင်ဆင်ခြင်း၊ အစားထိုးခြင်းနှင့် အသစ်ရေးဆွဲခြင်းများ ဆောင်ရွက်ရခြင်းဖြစ်ကြောင်း၊ တတိယတာဝန်အနေဖြင့် ကျန်မဏ္ဍိုင်များကို ပေါင်းစပ်ညှိနှိုင်းခြင်း(Check and Balance) ပြုလုပ်ရပြီး စတုတ္ထတာဝန်မှာ ပြည်သူ့ကိုယ်စားလှယ်များဖြစ်သည့်အတွက် ပြည်သူကို ကိုယ်စားပြုခြင်း (Represent) အဖြစ် ဆောင်ရွက်ရခြင်းဖြစ်ပါကြောင်း။

အဆိုပါတာဝန်များကို အကောင်အထည်ဖော်ရန် လွှတ်တော်ကော်မတီများကို ဖွဲ့စည်းထားပြီး အမြဲတမ်းကော်မတီ (Standing Committee) ၄ ခုနှင့် သီးခြားကော်မတီ (Select Committee) ၁၈ ခု၊ စုစုပေါင်း ကော်မတီ ၂၂ ခု ဖွဲ့စည်းထားပါကြောင်း၊ ယင်းကော်မတီများကို လွှတ်တော်ငယ်များ သို့မဟုတ် လွှတ်တော်၏ ထောက်တိုင်များဟု ခေါ်ဆိုကြပြီး လွှတ်တော်လုပ်ငန်းများ ချောမွေ့စွာလည်ပတ်နိုင်ရေးအတွက် အလွန်အရေးပါကြောင်း။

လွှတ်တော်သည် အစိုးရနှင့် ပြည်သူအကြား ပေါင်းကူးပေးသည့် ကြားခံအဖွဲ့အစည်းဖြစ်ပြီး “ပြည်သူ့အသံ လွှတ်တော်အသံ၊ ပြည်သူ့ဆန္ဒလွှတ်တော်ဆန္ဒ၊ ပြည်သူ့မျှော်မှန်းချက်လွှတ်တော်က ဖော်ဆောင်ရွက်” ဟူသည့် ဆောင်ပုဒ်နှင့်အညီ ဆောင်ရွက်လျက်ရှိကြောင်း၊ သတင်းမီဒီယာများအနေဖြင့် လွှတ်တော်နှင့်ပြည်သူအကြား ချိတ်ဆက်ပေးရန်နှင့် ပြည်သူယုံကြည်အားကိုးရသော နိုင်ငံတော်အတွက် အထောက်အကူပြုသည့် လွှတ်တော်ကြီးဖြစ်လာစေရန် ကြိုးပမ်းဆောင်ရွက်နေချိန်တွင် ဝိုင်းဝန်းကူညီပေးကြရန် ရည်ရွယ်၍ ယခုသတင်းစာရှင်းလင်းပွဲကို ကျင်းပရခြင်းဖြစ်ကြောင်း ရှင်းလင်းပြောကြားသည်။

ထို့နောက် ပြည်သူ့လွှတ်တော်ဥက္ကဋ္ဌက သတင်းမီဒီယာများ၏ မေးမြန်းချက်များကို ပြန်လည်ရှင်းလင်းဖြေကြားသည်။

တွေ့ဆုံပွဲသို့ ပြည်သူ့လွှတ်တော် ဒုတိယဥက္ကဋ္ဌ ဦးမောင်မောင်အုန်း၊ လွှတ်တော်များ ဖွံ့ဖြိုးတိုးတက်ရေးဆိုင်ရာ ပေါင်းစပ်ညှိနှိုင်းဆောင်ရွက်ရေးအဖွဲ့ ဒုတိယဥက္ကဋ္ဌ ဦးလှသိန်း၊ မြန်မာနိုင်ငံ လွှတ်တော်အဖွဲ့ဝင်များဖြစ်ကြသည့် တိုင်းဒေသကြီးနှင့်ပြည်နယ်လွှတ်တော်ဥက္ကဋ္ဌများ၊ ပြည်သူ့လွှတ်တော်သတင်းထုတ်ပြန်ရေးအဖွဲ့ အဖွဲ့ခေါင်းဆောင် ဒေါက်တာနန္ဒာလှမြင့်နှင့် အဖွဲ့ဝင်များ၊ ပြည်သူ့လွှတ်တော်ရုံးမှ တာဝန်ရှိသူများ၊ ပြည်တွင်းသတင်းဌာနများ၊ ပြည်တွင်းအခြေစိုက် ပြည်ပသတင်းဌာနများနှင့် ပြည်တွင်းသတင်းစာ၊ ဂျာနယ် စုစုပေါင်း ၄၈ ဖွဲ့ တက်ရောက်ခဲ့ကြောင်း သိရသည်။ **သတင်းစဉ်**

ကုန်ထုတ်စွမ်းအားတိုးတက်မြင့်မားစေရေးအတွက် လုပ်ငန်းခွင်တည်ငြိမ်အေးချမ်းသာယာရေးသည် အဓိကကျပြီး အစိုးရ၊ အလုပ်သမား၊ အလုပ်ရှင် သုံးပွင့်ဆိုင် ပူးပေါင်းဆောင်ရွက်ရမည်

နေပြည်တော် ဩဂုတ် ၁

ကုန်ထုတ်စွမ်းအား တိုးတက်မြင့်မားစေရေးအတွက် လုပ်ငန်းခွင်တည်ငြိမ်အေးချမ်းသာယာရေးသည် အဓိကကျပြီး အစိုးရ၊ အလုပ်သမား၊ အလုပ်ရှင် သုံးပွင့်ဆိုင် ပူးပေါင်းဆောင်ရွက်ရမည် ဖြစ်ကြောင်း၊ အလုပ်သမားဝန်ကြီးဌာနအနေဖြင့် အလုပ်သမားများ လုပ်ငန်းခွင်ကျွမ်းကျင်မှု ဖွံ့ဖြိုးတိုးတက်စေရေးအတွက် ကျွမ်းကျင်မှုသင်တန်းများ ဖွင့်လှစ်၍ အကောင်အထည်ဖော်ဆောင်ရွက်ပေးလျက်ရှိပြီး ဥပဒေပါ ရပိုင်ခွင့်များရရှိနိုင်ရေးအတွက် ကာကွယ်စောင့်ရှောက်မှုများ ဆောင်ရွက်ပေးလျက်ရှိကြောင်း အလုပ်သမားဝန်ကြီးဌာန ပြည်ထောင်စုဝန်ကြီး ဦးခင်မောင်စိုးက ယနေ့နံနက်ပိုင်းတွင် ပြည်ထောင်စုနယ်မြေ ဒက္ခိဏသီရိစက်မှုဇုန်ရှိ Maple Win အထည်ချုပ်စက်ရုံနှင့် ချင်းတွင်းတံခွန်အထည်ချုပ်စက်ရုံများတို့၌ စက်ရုံတာဝန်ရှိသူများ၊ အလုပ်သမားရေးရာ လုပ်ငန်းညှိနှိုင်းရေးကော်မတီ (WCC) အဖွဲ့ဝင်များ၊ လုပ်ငန်းခွင် ဘေးအန္တရာယ်ကင်းရှင်းရေးနှင့် ကျန်းမာရေးဆိုင်ရာ (OSH) ကော်မတီဝင်များ၊ အလုပ်သမားများအား တွေ့ဆုံစဉ် ပြောကြားခဲ့သည်။

ထို့နောက် စက်ရုံ၌ လူမှုဖူလုံရေးအဖွဲ့ပိုင် ရွေ့လျားဆေးကုသယာဉ် (Mobile Medical Unit) ဖြင့် လုပ်ငန်းခွင်အရောက် ကျန်းမာရေးစောင့်ရှောက်မှုများ ဆောင်ရွက်ပေးနေမှုကို ပြည်ထောင်စုဝန်ကြီးက လှည့်လည်ကြည့်ရှု အားပေးသည်။ (ဓာတ်ပုံ)

ကွင်းဆင်း ဆေးကုသမှုဆောင်ရွက်ရာတွင် အာမခံအလုပ်သမားများအား လိုအပ်သည့် စမ်းသပ်စစ်ဆေးမှုများ ဆောင်ရွက်ပေးခြင်း၊ နောက်ဆက်တွဲရောဂါများဖြစ်ပွားမှု နည်းပါးစေရန် လိုက်နာဆောင်ရွက်ရမည့် အမူအကျင့်များကို အသိပညာပေးပြောကြားခြင်း၊ ဓာတ်ခွဲစမ်းသပ်စစ်ဆေးခြင်း၊ နှလုံးစမ်းသပ်စစ်ဆေးခြင်းနှင့် ဆေးဝါးထောက်ပံ့ပေးခြင်းတို့ ဆောင်ရွက်ပေးခဲ့ကြောင်း သိရသည်။

အလုပ်သမား ဝန်ကြီးဌာနသည် လူမှုဖူလုံရေးစီမံကိန်းကို အကောင်အထည်ဖော်ဆောင်ရွက်ရာ၌ ပြည်ထောင်စုနယ်မြေ (နေပြည်တော်) တွင် အကျုံးဝင်အလုပ်ဌာနပေါင်း ၁၁၃၅ ဌာနနှင့် အာမခံအလုပ်သမားဦးရေ ၂၈၉၆၀ ရှိပြီး မြို့နယ်လူမှုဖူလုံရေး ဆေးခန်း သုံးခန်း၊ စာချုပ်ဆေးခန်း ငါးခန်း၊ ဌာနကြီးဆေးခန်း လေးခန်းတို့ဖြင့် ကျန်းမာရေး စောင့်ရှောက်မှုများ ဆောင်ရွက်ပေးလျက် ရှိသလို တိုင်းဒေသကြီး / ပြည်နယ်များရှိ အာမခံအလုပ်သမားများ၏ ကျန်းမာရေး စောင့်ရှောက်မှုကိုလည်း ခေတ်မီဆေးပစ္စည်း ကိရိယာများ၊ ဆေးဝါးများ ဖြည့်တင်းဆောင်ရွက်ပေးလျက်ရှိကြောင်း သိရသည်။ **သတင်းစဉ်**

■ ရှေ့ဖုံးမှ

အယ်လ်နီညိုဖြစ်စဉ်သည် ပစိဖိတ်သမုဒ္ဒရာတွင် ဖြစ်ပေါ်သည့် ဖြစ်စဉ်ဖြစ်သော်လည်း အဆိုပါအယ်လ်နီညိုဖြစ်စဉ်ကြောင့် အကျိုးသက်ရောက်မှုမှာ ယေဘုယျအားဖြင့် မိုးရွာသွန်းမှု မူမမှန်ခြင်း၊ မုန်တိုင်းဖြစ်ပေါ်မှုများ မူမမှန်ခြင်း၊ လာမည့်နွေကာလများတွင် နေ့အပူချိန်များ မြင့်မားခြင်း၊ မိုးခေါင်ရေရှားခြင်း စသည့်အစွန်းရောက်မိုးလေဝသဖြစ်စဉ်များ ဖြစ်ပေါ်နိုင်ပါသည်။

သို့ဖြစ်ပါ၍ မိမိတို့သက်ဆိုင်ရာ ကဏ္ဍများအလိုက် ကြိုတင်ပြင်ဆင်နိုင်ကြပါရန် အသိပေးအပ်ပါသည်။ အယ်လ်နီညိုဖြစ်ပေါ်မှုနှင့် ပတ်သက်သည့် အခြေအနေများအား အချိန်နှင့် တစ်ပြေးညီ ဆက်လက်ထုတ်ပြန်ပေးပို့သွားမည်ဖြစ်ပါသည်။ **မိုး/ဇလ**

ရှေ့ဖုံးမှ

ကျန်းမာရေး စစ်ဆေးပေးပြီး အမှတ် (၁) တပ်မတော်ဆေးရုံကြီး (ခုတင် ၁၀၀၀)မှ တပ်မှူး ဗိုလ်မှူးချုပ် မြင့်ဇော်၊ ဘာသာပေါင်းစုံ ချစ်ကြည်ညီညွတ်ရေးအဖွဲ့ (ဗဟို) ဥက္ကဋ္ဌ ဦးဝဏ္ဏနှင့် တာဝန်ရှိသူများက သွေးအလှူရှင်များကို ကြည့်ရှုအားပေးကာ လက်ဆောင်ပစ္စည်းများ ပေးအပ်ကြသည်။

ထို့ပြင် သွေးအလှူရှင်များကို နံနက်စာနှင့် နေ့လယ်စာတို့ဖြင့် ကျွေးမွေးဧည့်ခံပြီး ဆေးဝါး၊ အားဖြည့်အစားအစာများ၊ အမှတ်တရတီရှပ်အင်္ကျီနှင့်ထောက်ပံ့အလှူငွေများ ပေးအပ်ကြသည်။ **သတင်းစဉ်**

❑ ရှေ့ဖုံးမှ

ကြိုးလွန်းဖွာနေခြင်း၊ ကြွေသီးတွဲများ ကွဲနေခြင်းနှင့် Arching Horn များ မီးပန်းထားသည်ကို စစ်ဆေးတွေ့ရှိရပါသဖြင့် ထိန်းသိမ်းပြုပြင်ခြင်းလုပ်ငန်းများ ဆောင်ရွက်သွားမည်ဖြစ်သည်။

အဆိုပါလုပ်ငန်းများဆောင်ရွက်ခြင်းဖြင့် ဓာတ်အားစနစ် တည်ငြိမ်မှုကို မြှင့်တင်နိုင်ပြီး မလိုလားအပ်သည့် ဓာတ်အားပြတ်တောက်မှုများကို ကာကွယ်နိုင်မည်ဖြစ်သောကြောင့် ထိန်းသိမ်းပြုပြင်ခြင်းလုပ်ငန်းများကို ၂၀၂၆ ခုနှစ် ဩဂုတ် ၂ ရက် နံနက် ၈ နာရီမှ မွန်းလွဲ ၃ နာရီထိ ဓာတ်အားပိတ်၍ ဆောင်ရွက်သွားမည်ဖြစ်ပါသဖြင့် လုပ်ငန်းဆောင်ရွက်နေချိန်အတွင်း ရေပေါင်းဆုံနှင့် ယင်းမာပင်မြို့နယ်များတွင် ယာယီဓာတ်အားပြတ်တောက်နေမည်ဖြစ်ကြောင်း လျှပ်စစ်နှင့်စွမ်းအင်ဝန်ကြီးဌာနမှ သတင်းရရှိသည်။ **သတင်းစဉ်**

မြန်မာ့အလင်း

တနင်္ဂနွေ၊ ဩဂုတ် ၂၊ ၂၀၂၆

လျှပ်စစ်ဓာတ်အားခိုးယူသုံးစွဲမှု လျှော့နည်းပပျောက်စေရန် စွမ်းဆောင်ရည်ကျဆင်းနေသည့် မီတာများနှင့် အသုံးပြုသက်တမ်း နှစ် ၂၀ ကျော်နေသည့် မီတာများအား လဲလှယ်ပေးခြင်း၊ မီတာအသစ်သုံးစွဲလိုသူများကို မီတာများ လျင်မြန်စွာတပ်ဆင်ပေးခြင်းတို့ကို အရှိန်အဟုန်ဖြင့် ဆောင်ရွက်လျက်ရှိ

နေပြည်တော် ဩဂုတ် ၁

လျှပ်စစ်နှင့်စွမ်းအင်ဝန်ကြီးဌာနအနေဖြင့် ယခုအခါ လျှပ်စစ်ဓာတ်အား ခိုးယူသုံးစွဲမှုကို လျှော့နည်းပပျောက်စေရန်အတွက် စွမ်းဆောင်ရည်ကျဆင်းနေသည့် မီတာများနှင့် အသုံးပြုသက်တမ်းနှစ်၂၀ကျော်နေသည့် မီတာများအား လဲလှယ်ပေးခြင်း၊ မီတာအသစ်သုံးစွဲလိုသူများအား မီတာများ လျင်မြန်စွာတပ်ဆင်ပေးခြင်းတို့ကို အရှိန်အဟုန်ဖြင့် ဆောင်ရွက်ပေးလျက်ရှိသည်။

နေပြည်တော်ကောင်စီနယ်မြေ ဒက္ခိဏသီရိမြို့နယ်ရှိ Digital Smart Meter များအား အသုံးပြုမည့်ပြည်သူများလက်ဝယ်သို့ မဖြန့်ဖြူးမီလုံခြုံရေး Seal ခတ်နှိပ်နေသည့် မီတာစမ်းသပ်စစ်ဆေးရေးဌာနခွဲ၊ လျှပ်စစ်ဓာတ်အားသုံးစွဲမှုအား အချိန်နှင့်တစ်ပြေးညီ စောင့်ကြည့်နေသည့် AMI Control Center နှင့် ဓာတ်အားကွပ်ကဲရေးဌာနခွဲ (နေပြည်တော်) ရှိ National Control Center တို့ကို လျှပ်စစ်နှင့်စွမ်းအင်ဝန်ကြီးဌာန ပြည်ထောင်စုဝန်ကြီး ဦးကိုကိုလွင်သည် ယနေ့နံနက်ပိုင်းက သွားရောက်ကြည့်ရှုစစ်ဆေးသည်။

လျှပ်စစ်နှင့်စွမ်းအင်ဝန်ကြီးဌာန၏ လျှပ်စစ်ဓာတ်အားဖြန့်ဖြူးရေးလုပ်ငန်းအပိုင်း၌ နေ့စဉ်ပို့လွှတ်သည့် ဓာတ်အားပမာဏ၏ ၁၅ ဒသမ ၆ ရာခိုင်နှုန်းဖြစ်သော ၁၀ ဒသမ ၇ ယူနစ်သန်းခန့် ဆုံးရှုံးလျက်ရှိပြီး နိုင်ငံတော်အနေဖြင့် ပျမ်းမျှ ငွေကျပ်သန်းပေါင်း ၂၇၅၀ ကျော် နေ့စဉ်ဆုံးရှုံးလျက်ရှိသည့်အတွက် လျှပ်စစ်ဆိုင်ရာ အခြေခံအဆောက်အအုံ (Infrastructure) များ အဆင့်မြှင့်တင်ခြင်းလုပ်ငန်းများ အပြည့်အဝဆောင်ရွက်နိုင်ခြင်း မရှိသည့်အပြင် လျှပ်စစ်ဓာတ်အား သုံးစွဲလိုသူ ပြည်သူများအနေဖြင့်လည်း သုံးစွဲနိုင်မှုအခွင့်အလမ်းများ ဆုံးရှုံးလျက်ရှိသည်။

ထို့ကြောင့် လျှပ်စစ်နှင့်စွမ်းအင်ဝန်ကြီးဌာနအနေဖြင့် နိုင်ငံတော်တွင် လျှပ်စစ်ဓာတ်အားတိုးတက်ရရှိရေး၊ လျှပ်စစ်ဓာတ်အားပျောက်ဆုံးမှုလျှော့နည်းကျဆင်းရေးနှင့် ဓာတ်အားစနစ် တည်ငြိမ်စွာ ဖြန့်ဖြူးပေးနိုင်ရေးတို့ကို ဘက်စုံမှတွန်းအားပေးဆောင်ရွက်လျက်ရှိကြောင်း သိရသည်။ **သတင်းစဉ်**

ဝေန်တာကျိုးပေါက်မှုကြောင့် ရေဝင်ရောက်ခဲ့သည့်လေးမျက်နှာမြို့ ရပ်ကွက် ငါးခုနှင့် ကျေးရွာ ကိုးရွာရှိ လူဦးရေ ၈၃၈၂ ဦးတို့အတွက် ဆန်ရိက္ခာဖိုးငွေ၊ အခြေခံစားသောက်ကုန်များအတွက် တန်ဖိုးငွေကျပ် ၈၃ ဒသမ ၅၆၁ သန်းကျော်နှင့်စားသောက်ဖွယ်ရာများ ထောက်ပံ့ပေးအပ်

လေးမျက်နှာ ဩဂုတ် ၁

ဝေန်တာ ကျိုးပေါက်မှုကြောင့် ရေဝင်ရောက်ခဲ့သည့် လေးမျက်နှာမြို့ ရပ်ကွက်ငါးခုနှင့် ကျေးရွာကိုးရွာရှိ အိမ်ခြေ ၁၇၃၄ လုံး၊ အိမ်ထောင်စု ၁၇၆၄ စုမှ လူဦးရေ ၈၃၈၂ ဦးတို့အတွက် လူမှုဝန်ထမ်း၊ ကယ်ဆယ်ရေးနှင့် ပြန်လည်နေရာချထားရေးဝန်ကြီးဌာနမှ ဆန်ရိက္ခာဖိုးငွေကျပ်သန်း ၄၁ ဒသမ ၉၁၀ နှင့် ခေါက်ဆွဲခြောက်၊ ငါးသေတ္တာ၊ ကြက်ဥနှင့် ရေသန့်စသည့် အခြေခံစားသောက်ကုန်များအတွက် တန်ဖိုးငွေကျပ် ၄၁ ဒသမ ၆၅၁ သန်းကျော် စုစုပေါင်း တန်ဖိုးငွေကျပ် ၈၃ ဒသမ ၅၆၁ သန်းကျော်နှင့် ရေဝတီတိုင်းဒေသကြီးအစိုးရအဖွဲ့မှ စားသောက်ဖွယ်ရာများကို ယနေ့တွင် လူမှုဝန်ထမ်း၊ ကယ်ဆယ်ရေးနှင့် ပြန်လည်နေရာချထားရေး ဝန်ကြီးဌာန ပြည်ထောင်စုဝန်ကြီး ဒေါက်တာစိုးဝင်းသည် ရေဝတီတိုင်းဒေသကြီး ဝန်ကြီးချုပ် ဦးအေးကျော်နှင့်အတူ စာရေးကွင်းကျေးရွာ ရွာဦးဘုန်းကြီးကျောင်း ယာယီရေဘေး ကယ်ဆယ်ရေးစခန်းသို့ သွားရောက်ထောက်ပံ့ပေးအပ်ပြီး ရေဘေးသင့်ပြည်သူများအား ရင်းရင်းနှီးနှီး တွေ့ဆုံအားပေးစကားပြောကြားသည်။

ဆက်လက်၍ တာအလျားပေ ၃၀ ခန့်တွင် ငါးပေ နိမ့်ဆင်းပြီး အကျယ်ပေ ၁၇၀ ကျိုးပေါက်မှုကို ပြန်လည်ပြုပြင်တည်ဆောက်မည့် အခြေအနေများကို တာဝန်ရှိသူများက ရှင်းလင်းတင်ပြမှုအပေါ် ပြည်ထောင်စုဝန်ကြီးက လိုအပ်သည်များ ပေါင်းစပ်ညှိနှိုင်းဆောင်ရွက်ပေးသည်။

ပြည်ထောင်စုဝန်ကြီးနှင့် တိုင်းဒေသကြီး ဝန်ကြီးချုပ်တို့သည် လေးမျက်နှာမြို့ပေါ် ရပ်ကွက်များတွင် လူနေအိမ်များအတွင်း ရေဝင်ရောက်မှု အခြေအနေ၊ သက်ဆိုင်ရာ အဖွဲ့အစည်းများ၊ လူမှုရေး အသင်းအဖွဲ့များက ရေဘေးသင့် ပြည်သူများအား ဘေးလွတ်ရာသို့ ရွှေ့ပြောင်းပေးနေမှု၊ ကူညီကယ်ဆယ်ရေး ဆောင်ရွက်နေမှုများကို လှည့်လည်ကြည့်ရှု၍ လိုအပ်သည်များ ပေါင်းစပ် ညှိနှိုင်းပေးခဲ့ကြောင်း သတင်းရရှိသည်။

သတင်းစဉ်

အငြိမ်းစားသံအမတ်ကြီး ဒေါက်တာလှမောင်၏ ကိုယ်တိုင်ရေးအတ္ထုပ္ပတ္တိ စာအုပ်မိတ်ဆက်

ရန်ကုန် ဩဂုတ် ၁

စွယ်တော်ပုံနှိပ်တိုက်မှ ထုတ်ဝေကာ အငြိမ်းစားသံအမတ်ကြီး ဒေါက်တာ လှမောင်၏ လူတစ်ဦး ဘဝခရီးအစမှ ပညာသင်ဘဝ၊ ဝန်ထမ်းဘဝ၊ သားကောင်းတမန် ဘဝအတွေ့အကြုံများ ဘဝအဖြစ်အပျက်မှတ်တမ်း အဖုံဖုံ ရေးသားထုတ်ဝေထားသည့် ကိုယ်တိုင်ရေးအတ္ထုပ္ပတ္တိ စာအုပ်မိတ်ဆက်ပွဲ အခမ်းအနားကို ယနေ့တွင် ရန်ကုန်မြို့ ဗိုလ်ချုပ်အောင်ဆန်းလမ်းရှိ စင်ထရယ်ဟိုတယ်၌ ကျင်းပသည်။

ဦးစွာ မြန်မာနိုင်ငံစာရေးဆရာ အသင်းဥက္ကဋ္ဌ ဦးအုန်းမောင် (မြင်းမူမောင်နိုင်မိုး)က ဂုဏ်ပြုစကားပြောကြားပြီး အငြိမ်းစားသံအမတ်ကြီး ဒေါက်တာလှမောင်က မိမိ၏ ကိုယ်ရေးအတ္ထုပ္ပတ္တိ စာအုပ်ထွက်ရှိလာမှုနှင့် ပတ်သက်၍ ရှင်းလင်းပြောကြားခြင်း၊ ဦးကိုကိုလတ်၊ စွယ်တော်ပုံနှိပ်တိုက်မှ ဦးတင်အောင်ကျော်တို့က အမှတ်တရစကားများ ပြောကြားခြင်း၊ အငြိမ်းစားသံအမတ်ကြီး ဒေါက်တာလှမောင်၏ သမီးကြီးဖြစ်သူ ဒေါ်ခင်မာနွယ်က ကျေးဇူးတင်စကား ပြန်လည်ပြောကြားခြင်းတို့ ဆောင်ရွက်ကြသည်။

သံအမတ်ကြီး ဦးလှမောင် (ဘောဂ)၊ သံအမတ်ကြီးဒေါက်တာလှမောင် (ဘောဂ) ကလောင်အမည်ဖြင့် သတင်းစာ၊ ဂျာနယ်၊ စာစောင်၊ မဂ္ဂဇင်းတို့တွင် လူမှု၊ စီးပွားရေးဆိုင်ရာ ဆောင်းပါးများ ရေးသားခဲ့ပြီး သုတေသနစာတမ်းပေါင်း ၂၀၀ ခန့် ရေးသားပြုစုခဲ့ကာ ယခုကိုယ်တိုင်ရေး အတ္ထုပ္ပတ္တိ စာအုပ်အပါအဝင် လုံးချင်းစာအုပ် စုစုပေါင်း ၁၂ အုပ် ရေးသားပုံနှိပ်ထုတ်ဝေခဲ့ကြောင်း သိရသည်။

ကျော်ကြီး

စလင်းမြို့နယ်၌ ကျောင်းသား ကျောင်းသူများအား အာဟာရကျွေးမွေးလှူဒါန်း

စလင်း ဩဂုတ် ၁

မကွေးတိုင်းဒေသကြီး စလင်းမြို့ ပေါင်းနားရပ်ကွက် အခြေခံပညာမူလတန်းကျောင်းရှိ ကျောင်းသား ကျောင်းသူကလေးငယ်များအား အာဟာရဖြည့်အစားအစာ ကျွေးမွေးလှူဒါန်းခြင်းကို ဇူလိုင် ၃၀ ရက်က ကျင်းပရာ မြို့နယ်စီမံခန့်ခွဲရေးနှင့်အုပ်ချုပ်ရေးကော်မတီ အတွင်းရေးမှူး ခေတ္တဥက္ကဋ္ဌ မိုးဇော်နိုင်က အမှာစကားပြောကြားပြီး မြို့နယ်ဌာနဆိုင်ရာများ၊ မိခင်နှင့်ကလေးစောင့်ရှောက်ရေးအသင်းဝင်များ၊ အမျိုးသမီးရေးရာအသင်းအဖွဲ့တို့က အခြေခံပညာမူလတန်းကျောင်းမှ ကျောင်းသား ကျောင်းသူ ၂၅၈ ဦးတို့ကို အာဟာရဖြည့်စွက် အစားအစာများ ကျွေးမွေးခဲ့သည်။ **မောင်လွင်(စလင်း)**

◆ *ရွှေ့ဖုံးမှ*

မြန်မာလူမျိုးတို့၏ သဒ္ဓါတရားနှင့်ယုံကြည်ကိုးကွယ်မှုအရ ပြည်တွင်းဘုရားဖူး ခရီးသွားအများစုသည် မြစေတီဘုရားသို့ ရောက်ရှိချိန်တွင် ရာဇကုမာရ်ကျောက်စာထားရှိရာ ကျောက်စာရုံအတွင်းသို့ ငွေကြေးများပစ်သွင်းလှူဒါန်းလေ့ရှိကြသည်။ အဆိုပါ ကျောက်စာတိုင်သည် ကမ္ဘာ့အမွေအနှစ်စာရင်းဝင် အထိမ်းအမှတ် ကျောက်စာဖြစ်သဖြင့် ရှေးဟောင်းဝတ္ထုပစ္စည်း ထိခိုက်ပျက်စီးမှုမရှိစေရေး၊ သုတေသီများ၊ ပြည်တွင်း/ပြည်ပခရီးသွားများနှင့် ကျောက်စာလေ့လာလိုသူများအတွက် အနှောင့်အယှက် မဖြစ်စေရေး၊ မြင်ကွင်းထိခိုက်မှု မရှိစေရေးတို့အတွက် ကျောက်စာတိုင်ကို ကာရံထားသည့် သံတိုင်အတွင်းသို့ ငွေလှူဒါန်း၍ မရနိုင်စေရန် သံဆန်ခါအစိတ်ဖြင့် ထပ်မံကာရံသွားမည် ဖြစ်သည်။

ဘုရားဖူးပြည်သူများအနေဖြင့် မြစေတီဘုရားတွင် အလှူငွေလှူဒါန်းလိုပါက ဂေါပကအဖွဲ့က သတ်မှတ်ထားရှိသည့် အလှူခံပုံးများနှင့် သတ်မှတ်နေရာများ၌သာ စနစ်တကျ လှူဒါန်းကြရန်လည်း အသိပေးထားသည်။ ပျူ၊ မွန်၊ မြန်မာ၊ ပါဠိ လေးဘာသာဖြင့် ရေးထိုးထားသည့် ရာဇကုမာရ်ကျောက်စာသည် မြန်မာစာပေသမိုင်းတွင် အပြည့်စုံဆုံးနှင့် မြန်မာစာအရေးအသား အစောဆုံး ကျောက်စာအဖြစ်ထင်ရှားပြီး ၂၀၁၅ ခုနှစ်တွင် ယူနက်စကို (UNESCO) ၏ ကမ္ဘာ့မှတ်တမ်းအမွေအနှစ် စာရင်း (Memory of the World Register)ဝင်အဖြစ် သတ်မှတ်ခံထားရသည့် ကျောက်စာတစ်ချပ် ဖြစ်သည်။ **TWA**

သစ်တောတွေထိန်း၊ တောတွေစိမ်းမှ၊ ငြိမ်းချမ်းပြည်ရွာ၊ နိုင်ငံသာ၏။

နိုင်ငံတော်အစိုးရသစ်၏ ရက်(၁၀၀)စီမံချက်ဖြင့် ရန်ကုန်-ပြည်ရထားလမ်းပိုင်း၌ ခေတ်မီ DEMU ရထားတွဲဆိုင်းအသစ်များဖြင့် စတင်ပြေးဆွဲ

ပြည် ဩဂုတ် ၁

ရန်ကုန် - ပြည်ရထားလမ်းပိုင်းတွင် အမှတ်(၇၃) အဆန်/ အမှတ်(၇၄)အစုန်အဖြစ် ခေတ်မီ DEMU ရထားတွဲဆိုင်းအသစ်များ စတင်ပြေးဆွဲခြင်းဖွင့်ပွဲကို ယမန်နေ့မွန်းလွဲပိုင်းက ပြည်ဘူတာ၌ကျင်းပရာ ပဲခူးတိုင်းဒေသကြီး ဝန်ကြီးချုပ် ဦးမျိုးဆွေဝင်း **(အောက်ပုံ)**က အမှာစကားပြောကြားပြီး ပို့ဆောင်ရေးဝန်ကြီးဌာန ဒုတိယဝန်ကြီး ဦးအောင်မြိုင်က ရန်ကုန်- ပြည်ရထားလမ်းပိုင်း အဆင့်မြှင့်တင်ပေးနိုင်ခဲ့ခြင်းနှင့် အမှတ်(၇၃)အဆန်/ အမှတ်(၇၄) အစုန်အဖြစ် ခေတ်မီ DEMU ရထားတွဲဆိုင်းအသစ်များ ပြေးဆွဲခြင်းနှင့် ပတ်သက်၍ ရှင်းလင်းပြောကြားသည်။

ယင်းနောက် တိုင်းဒေသကြီးဝန်ကြီးချုပ်၊ ဒုတိယဝန်ကြီးနှင့် တာဝန်ရှိသူများက ခေတ်မီ DEMU ရထားတွဲဆိုင်းအား ဖဲကြိုးဖြတ်ဖွင့်လှစ်ပေးပြီး စတင်ထွက်ခွာမည့် ခေတ်မီ DEMU ရထားစက်ခေါင်းအား အမွှေးနံ့သာရည်များ ပက်ဖျန်းပေး၍ ရထားပေါ် လိုက်ပါလာသည့် ခရီးသွားပြည်သူများကို အမှတ်တရလက်ဆောင်ပစ္စည်းများ ပေးအပ်ခဲ့ကြကြောင်း သိရသည်။

တိုင်းဒေသကြီး(ပြန်/ဆက်)

မော်လမြိုင်မြို့၌ စုပေါင်းသန့်ရှင်းရေး ဆောင်ရွက်

မော်လမြိုင် ဩဂုတ် ၁

မွန်ပြည်နယ် မော်လမြိုင်မြို့ရှိ ညောင်ပင်ဆိပ်ရပ်ကွက် အစိုးရစက်မှုလက်မှုသိပ္ပံ (မော်လမြိုင်) နှင့် စက်မှုဇုန်ရှေ့တို့တွင် ဌာနဆိုင်ရာများ၊ မြန်မာနိုင်ငံရဲတပ်ဖွဲ့၊ မီးသတ် တပ်ဖွဲ့ဝင်များနှင့် ရပ်ကွက်နေပြည်သူများက ယနေ့နံနက်ပိုင်းက စုပေါင်းသန့်ရှင်းရေး ဆောင်ရွက်ကြသည်။

ကြည့်ရှုအားပေး

ထိုသို့ စုပေါင်းသန့်ရှင်းရေး ဆောင်ရွက်နေမှုကို မွန်ပြည်နယ် ဝန်ကြီးချုပ် ဦးအောင်ဝင်းသန်း၊ ပြည်နယ်ဝန်ကြီးများက သွားရောက်ကြည့်ရှု အားပေးကြသည်။

မွန်ပြည်နယ်အတွင်းရှိမြို့နယ်တိုင်းတွင် မြို့သန့်ရှင်းသာယာလှပမှုရှိစေရေး၊ စွန့်ပစ်အမှိုက်များ ကင်းရှင်းစေရေးအတွက် ဌာနဆိုင်ရာများ၊ မြန်မာနိုင်ငံရဲတပ်ဖွဲ့၊ မီးသတ်တပ်ဖွဲ့ဝင်များနှင့် ရပ်ကွက်နေပြည်သူများက အပတ်စဉ် စုပေါင်းသန့်ရှင်းရေး ဆောင်ရွက်ကြကြောင်း သိရသည်။

စည်သူ(ပြန်/ဆက်)

ကျေးရွာသစ်တော ထင်းမှော်အိမ်တိုင် လှိုင်လှိုင်ရဖို့ စိုက်ပျိုးစို့။

မကွေးမြို့ အမှတ်(၃)အခြေခံပညာကျောင်း၌ ကျောင်းသား ကျောင်းသူများ တစ်သျှူးငှက်ပျောပင်များ စုပေါင်းစိုက်ပျိုး

မကွေး ဩဂုတ် ၁

အာဟာရဖွံ့ဖြိုးရေးနှင့် ကျောင်းပတ်ဝန်းကျင် စိမ်းလန်းစိုပြည်ရေးတို့အတွက် မကွေးမြို့ရှိ အမှတ်(၃) အခြေခံပညာကျောင်းမှ ကျောင်းသား ကျောင်းသူများသည် ယနေ့နံနက်ပိုင်းတွင် ကျောင်းဝင်းအတွင်း တစ်သျှူးငှက်ပျောပင်များ စုပေါင်းစိုက်ပျိုးကြသည်။

စုပေါင်းစိုက်ပျိုးပွဲသို့ တိုင်းဒေသကြီးဝန်ကြီးချုပ် ဦးတင်ကိုကို၊ နယ်မြေခံတပ်နယ်မှ တာဝန်ရှိသူများ၊ တိုင်းဒေသကြီးလွှတ်တော် ဒုတိယဥက္ကဋ္ဌ၊ တိုင်းဒေသကြီးဝန်ကြီးများ၊ ဌာနဆိုင်ရာတာဝန်ရှိသူများ၊ တပ်မတော်သားများ၊ မြန်မာနိုင်ငံရဲတပ်ဖွဲ့ဝင်များ၊ မီးသတ်တပ်ဖွဲ့ဝင်များ၊ အမျိုးသမီးရေးရာနှင့် မိခင်နှင့် ကလေးစောင့်ရှောက်ရေး အသင်းအဖွဲ့များ၊ ကြက်ခြေနီတပ်ဖွဲ့ဝင်များလည်း တက်ရောက် စိုက်ပျိုးပေးကြသည်။

ယနေ့တွင် တစ်သျှူးငှက်ပျောပင် စုစုပေါင်း ၇၀၀ ကို စုပေါင်းစိုက်ပျိုးကြပြီး ကျောင်းသား ကျောင်းသူများ အာဟာရဖွံ့ဖြိုးရေးအတွက် တစ်သျှူးငှက်ပျောပင်များကို တိုင်းဒေသကြီးအတွင်းရှိ အခြေခံပညာကျောင်းများ၌ ဆက်လက်စိုက်ပျိုး ဆောင်ရွက်သွားမည်ဖြစ်ကြောင်း သိရသည်။

မောင်ခိုင်မင်း(ပြန်/ဆက်)

လူငယ်ကြက်ခြေနီဖိုရမ် ကျင်းပ

ရန်ကုန် ဩဂုတ် ၁

သုံးနှစ်တာအတွင်း ပထမဆုံး ပြန်လည်ကျင်းပနိုင်ခဲ့သည့် အမျိုးသားအဆင့် လူငယ်ကြက်ခြေနီဖိုရမ်ကို မြန်မာနိုင်ငံကြက်ခြေနီအသင်း၊ အပြည်ပြည်ဆိုင်ရာ ကြက်ခြေနီနှင့် လခြမ်းနီအသင်းများ ဖက်ဒရေးရှင်းနှင့် အပြည်ပြည်ဆိုင်ရာ ကြက်ခြေနီကော်မတီတို့ ပူးပေါင်း၍ ယမန်နေ့နံနက်ပိုင်းက ရန်ကုန်မြို့ရှိ Rose Garden Hotel တွင်ကျင်းပပြီး နိုင်ငံတစ်ဝန်းရှိ ပြည်နယ်နှင့် တိုင်းဒေသကြီး ၁၅ ခုမှ လူငယ်ကြက်ခြေနီခေါင်းဆောင် ၅၀ တက်ရောက်လျက်ရှိကြောင်း သိရသည်။

အခမ်းအနားတွင် လူငယ်များသည် ရပ်ရွာလူထု၏ ဘေးဒဏ်ကြံ့ကြံ့ခံနိုင်စွမ်းကို မြှင့်တင်ရာတွင် အဓိကအင်အားစုများဖြစ်ကြပြီး ဒေသတွင်းကွဲပြားမှုများကို ပေါင်းကူးချိတ်ဆက်ပေးခြင်း၊ ဒီဂျစ်တယ်သတင်းအမှားများကို တုံ့ပြန်ကိုင်တွယ်ခြင်းနှင့် ရပ်ရွာဖွံ့ဖြိုးတိုးတက်ရေးကို ဦးဆောင်ဆောင်ရွက်ရာတွင် အရေးပါသည့် အခန်းကဏ္ဍမှ ပါဝင်လျက်ရှိကြောင်း မြန်မာနိုင်ငံကြက်ခြေနီအသင်းဥက္ကဋ္ဌ ပါမောက္ခ ဒေါက်တာ မျိုးညွန့်က အမှာစကားပြောကြားရာတွင် ထည့်သွင်းပြောကြားခဲ့သည်။

ယင်းနောက် အပြည်ပြည်ဆိုင်ရာကြက်ခြေနီနှင့် လခြမ်းနီအသင်းများ ဖက်ဒရေးရှင်း မြန်မာနိုင်ငံဆိုင်ရာ ဌာနေကိုယ်စားလှယ် Ms. Nadia KHOURY နှင့် အပြည်ပြည်ဆိုင်ရာ ကြက်ခြေနီကော်မတီမှ Head of Programs & Prevention Mr. Xavier Collard de Macquerh တို့က နှုတ်ခွန်းဆက်စကားပြောကြားကြပြီး ဖိုရမ်ကို အစီအစဉ်အတိုင်းကျင်းပခဲ့ကြောင်း သိရသည်။

သတင်းစဉ်

ကိုဗစ်-၁၉ ရောဂါ ဓာတ်ခွဲအတည်ပြုလူနာသစ် မတွေ့ရှိ

(၁-၈-၂၀၂၀)ရက်နေ့၊ ည (၈:၀၀)နာရီ

ကျန်းမာရေးဝန်ကြီးဌာနသည် ကိုဗစ်-၁၉ ရောဂါ စောင့်ကြပ်ကြည့်ရှုခြင်းလုပ်ငန်းများကို စဉ်ဆက်မပြတ် ဆောင်ရွက်လျက်ရှိရာ (၃၀-၆-၂၀၂၀)ရက်နေ့၊ ည (၈:၀၀)နာရီမှ (၃၁-၇-၂၀၂၀)ရက်နေ့၊ ည (၈:၀၀)နာရီအထိ ဓာတ်ခွဲနမူနာစုစုပေါင်း (၁၅၉)ခုအား စစ်ဆေးပြီးစီးခဲ့ရာ ကိုဗစ်-၁၉ ရောဂါ ဓာတ်ခွဲအတည်ပြုလူနာသစ် မတွေ့ရှိရပါ။

လတ်တလောတွင် မိမိတို့နိုင်ငံအတွင်း၌ ကိုဗစ်-၁၉ ရောဂါ ကူးစက်ဖြစ်ပွား/သေဆုံးမှုနှင့် စပ်လျဉ်း၍ စိုးရိမ်ဖွယ်ရာအခြေအနေမရှိသော်လည်း ရောဂါဖြစ်ပွားမှုမှ ကြိုတင်ကာကွယ်နိုင်ရန်အတွက် တစ်ကိုယ်ရေကာကွယ်ရေးနည်းလမ်းများကို လိုက်နာဆောင်ရွက်ရန်လိုအပ်ပြီး ရောဂါကူးစက်ခံရပါက ရောဂါပြင်းထန်နိုင်ခြေနှင့် အသက်ဆုံးရှုံးနိုင်ခြေမြင့်မားသည့်

- အသက်အရွယ်ကြီးသူများ (အသက် ၆၀ နှစ်နှင့်အထက်)၊
- ဆီးချိုရောဂါ၊ နာတာရှည်အဆုတ်ရောဂါ၊ ကင်ဆာရောဂါရှိသူများ၊
- ကိုယ်ဝန်ဆောင်မိခင်များ (ကိုယ်ဝန်ဆောင်ကာလ ၃ လနှင့်အထက်)

ကို ဦးစားပေးအစီအစဉ်ဖြင့် ကိုဗစ်-၁၉ ရောဂါ ထပ်ဆောင်းကာကွယ်ဆေး ထိုးနှံပေးလျက်ရှိပါ၍ ကာကွယ်ဆေးထိုးနှံမှုခံယူကြရန် လိုအပ်ပါသည်။

ကိုဗစ်-၁၉ ရောဂါဆိုင်ရာ အသေးစိတ်သတင်းအချက်အလက်များကို ကျန်းမာရေးဝန်ကြီးဌာန၏ အင်တာနက်စာမျက်နှာ moh.gov.mm တွင် ဝင်ရောက်ကြည့်ရှုနိုင်ပါသည်။

မြန်မာနိုင်ငံ ရောဂါကာကွယ်ထိန်းချုပ်ရေးဗဟိုဌာန (Myanmar CDC)
ပြည်သူ့ကျန်းမာရေးဦးစီးဌာန၊ ကျန်းမာရေးဝန်ကြီးဌာန

လှိုင်းအသင့်အတင့်မှ လှိုင်းကြီးနိုင်

နေပြည်တော် ဩဂုတ် ၁

မြန်မာ့ကမ်းရိုးတန်းတစ်လျှောက်နှင့် ကမ်းလွန်ပင်လယ်ပြင်တို့တွင် တစ်ခါတစ်ရံ မိုးသက်လေပြင်းများ ကျရောက်ပြီး လှိုင်းအသင့်အတင့်မှ လှိုင်းကြီးနိုင်သည်။ မိုးသက်လေပြင်းကျစဉ် ရေပြင်/မြေပြင်လေသည် တစ်နာရီလျှင် ၂၅ မိုင်မှ မိုင် ၃၀ အထိ တိုက်ခတ်နိုင်သည်။ လှိုင်းအမြင့်မှာ မြန်မာ့ကမ်းရိုးတန်းတစ်လျှောက်နှင့် ကမ်းလွန်ပင်လယ်ပြင်တို့တွင် ရှစ်ပေမှ ၁၀ ပေခန့် ရှိနိုင်သည်။

မိုး/ဇလ

ခေါင်လန်ဖူးလွမ်းချင်း

မြင့်စိုး(နတလ)

လွမ်းချင်းအစ ရီဒမ်းတံတားက

တတိယအကြိမ်ပြည်သူ့လွှတ်တော် ဒုတိယပုံမှန်အစည်းအဝေး၏ ၁၅ ရက်မြောက်နေ့ဖြစ်သော ၂၀၂၆ ခုနှစ် ဇွန်လ ၂၉ ရက်နေ့ မွန်းလွဲပိုင်းက ကျင်းပသည့် အစည်းအဝေး၌ ကချင်ပြည်နယ် ခေါင်လန်ဖူးမဲဆန္ဒနယ် ပြည်သူ့လွှတ်တော်ကိုယ်စားလှယ် ဦးဆင်ဆုန်းက ပူတာအို-မဂွေဇ-ခေါင်လန်ဖူးကားလမ်းပေါ်ရှိ မေခမြစ်ကူး ရီဒမ်းတံတားအား အပြီးသတ်တည်ဆောက်ပေးရန် အစီအစဉ် ရှိမရှိ သက်ဆိုင်ရာဝန်ကြီးဌာနအား မေးခွန်းမေးမြန်းခြင်းမှ အစပြုကာ ပူတာအို၊ မချမ်းဘော့၊ နောင်မွန်၊ ပန်နန်းဒင်၊ ခေါင်လန်ဖူးဒေသများဆီသို့ လွမ်းချင်းဦးကာဖွင့်မိပါတော့သည်။

စာရေးဆရာကြီး မင်းကျော် ကျွန်တော်တို့ လေးမျက်နှာမြို့လေးဆီသို့ ဆရာ မောင်နေဝင်း၊ ဆရာနတ်နွယ်၊ ရုပ်ရှင်သရုပ်ဆောင် ကိုသုမောင်တို့နှင့်အတူ ၁၉၇၂ ခုနှစ်၌ စာပေဟောပြောပွဲလာရောက်အပြီး လေးမျက်နှာမြို့နယ်၊ မြို့နယ်လုံးကျွတ်စာတတ်မြောက်ရေးအောင်ပွဲ အထိမ်းအမှတ်မဂ္ဂဇင်းအတွက် စာမူတစ်ပုဒ်ရေးသားပေးပို့ချီးမြှင့်ခဲ့ပါသည်။ စာမူအမည်က "လေးမျက်နှာလွမ်းချင်း" ဟူ၍ဖြစ်သည်။ ဤသို့ အမည်ပေးရေးသားခြင်းကို အလွန်သဘောကျသဖြင့် ကျွန်တော်ရောက်ခဲ့ဖူးသော နယ်စပ်ဒေသများအကြောင်း ရေးသားတင်ပြသောအခါ ဟိုမိန်းလွမ်းချင်း၊ ကစ္ဆပနဒီလွမ်းချင်း၊ မိုင်းကိုင်လွမ်းချင်းဟူ၍ အမည်များပေးဖြစ်ခဲ့သည်။ ယခုလည်း ခေါင်လန်ဖူးလွမ်းချင်းကို ကျွန်တော်ရေးဖွဲ့လိုက်ပါပြီ။

ရည်မှန်းဖူးမြော်ကောင်းမှုလုံစေတီတော်

ပူတာအို၊ နောင်မွန်၊ ခေါင်လန်ဖူး ဒေသဟုဆိုလိုက်သည်နှင့် မြစ်မင်းဧရာဝတီအစပြုရာ မေခနှင့်မလိခမြစ်နှစ်မြွာကို မေ့ထား၍ မရပေ။ ရဝမ်တိုင်းရင်းသားဘာသာစကားအရ မေခမြစ်ကို ရမေထီဟုခေါ်ဝေါ်ကြပြီး ရေစီးကြမ်းသောမြစ်ဟု အဓိပ္ပာယ်ရသည်။ ထို့အတူ မလိခမြစ်ကို မလိထီဟု ခေါ်ဆိုကြပြီး ရေစီးညင်သာသောမြစ်ဟု အဓိပ္ပာယ်ရကြောင်း လေ့လာသိရှိရသည်။

အထက်တွင် ကောင်းမှုလုံ၊ အလယ်တွင် ရွှေစည်းခုံ၊ အောက်မှာ ရွှေတိဂုံဆိုသည့် ရှေးရိုးစကားစဉ်လာနှင့်အညီ ကောင်းမှုလုံစေတီတော်မြတ်သည် ပူတာအိုဒေသတွင် ထင်ရှားသည့်စေတီတစ်ဆူဖြစ်ပါသည်။ ပူတာအိုမြို့၏ အရှေ့ဘက် ၁၀ မိုင်၊ မချမ်းဘော့မြို့၏ မြောက်ဘက် ၁၂ မိုင်အကွာ မလိခမြစ်ကမ်းဘေးတွင်တည်ရှိကာ တိုင်းခမ်းတီရှမ်းဘာသာစကားအရ (စပ်ကောင်းမှုလုန်) ဟု ဘွဲ့မည်ရပြီး ကြီးမြတ်သောစေတီတော်ဟု အဓိပ္ပာယ်ရသည်။

နောက်ထပ်ထင်ရှားသော စေတီတစ်ဆူမှာ နတ်ကျွန်းစေတီဖြစ်သည်။ ပူတာအိုမြို့မှ ၁၄ မိုင်ကွာဝေးသော မချမ်းဘော့မြို့လေးအနီးရှိ နောင်ခိုင်ကျေးရွာမှ မလိခမြစ်အတိုင်း စက်လှေဖြင့် မိနစ် ၂၀ ခန့် စုန်ဆင်းလိုက်လျှင် နတ်ကျွန်းစေတီကို ဖူးတွေ့နိုင်ပါသည်။ မြင့်မားသောကျောက်ကလပ်ကြီးပေါ်တွင် တည်ထားခြင်းဖြစ်ပြီး တင့်တယ်သပ္ပာယ်လှပေသည်။ အပြန်ခရီးကမူ မလိခမြစ်ကို ဆန်ရသဖြင့် ၂၅ မိနစ်ခန့်ကြာမြင့်သည်။ ပူတာအိုဒေသတွင်း၌ အခြားထင်ရှားကျော်ကြားသော ဘုရားတစ်ဆူမှာ ကျောက်နဂါးဘုရားဖြစ်သည်။

အိပ်မက်လမ်း(သို့မဟုတ်)
မဂွေဇ-ခေါင်လန်ဖူးကားလမ်း

ဒေသခံတိုင်းရင်းသားအားလုံး၏ အိပ်မက်လမ်း(သို့မဟုတ်)မဂွေဇ-ခေါင်လန်ဖူးကားလမ်း ၆၅/ ၄ မိုင်ဖောက်လုပ်ခြင်းလုပ်ငန်းကို အကြောင်းပြု၍ ထိုဒေသများသို့ ကျွန်တော်ရောက်ခွင့် ကြုံခဲ့ခြင်းဖြစ်သလို ဖုန်ကန်ရာဇီရေခဲတောင်၏ အလှများ၊ မူလာရှီးဒီကြိုးတံတားနှင့် ပူတာအို၏ အထင်ကရ

မေခမြစ်ကူး ရီဒမ်းကြိုးတံတား။

မီးခွက်စျေး အရှေ့မှအနောက် ၁၅ မိုင်၊ တောင်မှမြောက်သို့ ၂၅ မိုင် ကျယ်ဝန်းသောပူတာအိုလွင်ပြင်ကြီး စသည်တို့ကို မြင်ဖူး တွေ့ဖူးခဲ့ခြင်းဖြစ်သည်။

မဂွေဇ-ခေါင်လန်ဖူးလမ်းကို ဒေသခံတိုင်းရင်းသားအားလုံး၏ အိပ်မက်လမ်းဟု ကျွန်တော်ညွှန်းဆိုရခြင်းမှာ အဆိုပါ လမ်းကြီးပေါ်ပေါက်လာစေရေးအတွက် ရဝမ်၊ လီဆူ တိုင်းရင်းသားအားလုံးက ဆယ်စုနှစ်ပေါင်းများစွာ မျှော်လင့်စောင့်စားခဲ့ကြရ၍ဖြစ်သည်။ ပူတာအိုမှ ခေါင်လန်ဖူးအထိ ၁၃၂ မိုင် ၄ ဖာလုံ ကွာဝေးသောခရီးကို ရှေးယခင်က ၁၂ ရက်ခန့် ခြေကျင်လျှောက်ပြီး ပင်ပန်းဆင်းရဲကြီးစွာ သွားလာခဲ့ကြရသည်။ ပင်ပန်းမှုဒဏ်၊ လမ်းခရီးတွင် ဖျားနာမှုဒဏ်တို့ကြောင့် သွားရင်းလာရင်း အသက်ဆုံးပါးသွားရသော တိုင်းရင်းသားများစွာရှိခဲ့သည်။

မဂွေဇနှင့် ခေါင်လန်ဖူးအကြား၌ အမြင့်ပေ ၇၇၀၀ ရှိ ဆန်းလွတ်ချက်ကျောက်တောင်ကြီးတည်ရှိနေပေရာ လူနှင့်လား၊ မြင်းများ ခက်ခက်ခဲခဲဖြတ်ကျော်ခဲ့ကြရသည်။ ကျောက်တောင်ကြီး ထိပ်ကိုကျော်ပြီးတိုင်း ငါတို့အောင်မြင်စွာ ကျော်ဖြတ်နိုင်ခဲ့ပြီ၊ ဘေးအန္တရာယ်ကင်းခဲ့ပြီဆိုသည့် အထိမ်းအမှတ်သဘောလားတော့ မသိ၊ ကျောက်တုံးကျောက်ခဲအရွယ်အစားအမျိုးမျိုး တစ်လုံးစီကို တောင်ထိပ်မှာချထားခဲ့ကြရာ လမ်းဖောက်ရင်း တွေ့ခဲ့ရသည်။

ပူတာအိုမှနောင်မွန်သို့လည်းကောင်း၊ မဂွေဇမှ ခေါင်လန်ဖူးသို့လည်းကောင်း၊ ကားလမ်းမပေါက်မီ အသက်ဆုံးရှုံးသွားရသူများစွာထဲမှ ကျွန်တော်သိခွင့်ရခဲ့သူအချို့ ရှိနေပါသည်။ ပူတာအိုမှ ၄၅ မိုင်အကွာ အူရင်ဂါးကျေးရွာမှ ဗိုလ်တဲစောင့်ကြီး၏ သမီးလေး၊ ရဝမ်တိုင်းရင်းသူ မဇိန်ဒမ်းနန်ရမ်၊ အသက် ၂၄ နှစ်သည် မီးမဖွားနိုင်သောကြောင့် ၂၀၀၀ ပြည့်နှစ် ဩဂုတ်လ ၁၇ ရက်နေ့တွင် ကွယ်လွန်ခဲ့သည်။

ကားလမ်းပေါက်ပြီး အချိန်မီ ဆေးရုံပို့နိုင်ခဲ့ပါမူ အူရင်ဂါး ကျေးရွာလမ်းဘေးမှာ သူ၏ အုတ်ဂူလေးကို ကျွန်တော် တွေ့မြင်ရမည်မဟုတ်ပေ။ နောက်တစ်ဦးက ဆရာမလေးဇယ်နော၊ လည်ဇယ်နော။ ကျောင်းဆရာမအလုပ်ကို ဝါသနာ ပါလွန်း၍ မြစ်ကြီးနားမှာ PPTT ဝင်ဖြေသည်။ အောင်မြင်ပြီးနောက် ခေါင်လန်ဖူးမှ မိုင် ၄၀ ဝေးကွာသော ဖန်တုံအလက(ခွဲ)မှာ တာဝန်ကျသည်။ ၂၀၁၈ ခုနှစ် ဇွန်လ၌ အလုပ်ဝင်ရန် ပူတာအို-ရပ်ဘော့-မဂွေဇ-ခေါင်လန်ဖူး-ဖန်တုံခရီးစဉ်ကို ကားတစ်တန်၊ ဆိုင်ကယ်တစ်တန်၊ ခြေကျင်တစ်တန် ခရီးနှင်ခဲ့သည်။

ဆိုရသော် ခရီးအလွန်ပန်းခဲ့၏။ ရွာကိုရောက်သည့်အခါ ဖျားနာနေသောရွာသူ ရွာသားများကို မိမိပါလာသော ဆေးဝါးများမျှဝေပေးပြီး သက်သာပျောက်ကင်းစေခဲ့သည်။ သို့သော် သူနေမကောင်းဖြစ်လာသောအခါ သောက်ရန်ဆေးမရှိတော့။ အပြင်းဖျားလာသောကြောင့် ရွာလူကြီးတွေက မြန်မာ-တရုတ်နယ်စပ်က ရှိန်းခေါင်ကျေးရွာလေးသို့ ပို့ဆောင်ကုသပေးပါသော်ငြားလည်း ဆရာမလေးဇယ်နောသည် သူမြတ်နိုးသော ကျောင်းဆရာမအလုပ်နှင့် ဖန်တုံ အလက(ခွဲ)မှ တပည့်လေးများကို ၂၀၁၈ ခုနှစ် အောက်တိုဘာလ ၂၈ ရက်နေ့တွင် နှုတ်ဆက်ခွဲခွာသွားခဲ့သည်။

နောက်တစ်ဦးကတော့ ခေါင်လန်ဖူးမြို့နယ် ရဝမ်စာပေနှင့်ယဉ်ကျေးမှုကော်မတီဥက္ကဋ္ဌ ဦးပီတာ၏ ဇနီးဖြစ်သူ ဒေါ်ဖုန်ဇီးမေရမ်ဖြစ်သည်။ အသက် ၂၀ မျှသာရှိသေးသော်ငြားလည်း နေမကောင်းဖြစ်၍ ပူတာအိုဆေးရုံသို့ ပို့ဆောင်စဉ် မဂွေဇသို့ မရောက်မီ ၈ မိုင်ခန့်အကွာနေရာ၌ အသက်ဆုံးပါးသွားခဲ့သည်။ ၁၉၉၇ ခုနှစ်က ကွယ်လွန်ခဲ့ခြင်းဖြစ်ကြောင်း သိရသည်။ အသက်ပေါင်းများစွာ ရှိသေး၏။

> **ပူတာအို၊ နောင်မွန်၊ ခေါင်လန်ဖူးဒေသဟု ဆိုလိုက်သည်နှင့် မြစ်မင်းဧရာဝတီ အစပြုရာ မေခနှင့် မလိခမြစ် နှစ်မြွာကို မေ့ထား၍ မရပေ။ ရဝမ်တိုင်းရင်းသားဘာသာစကားအရ မေခမြစ်ကို ရမေထီဟုခေါ်ဝေါ်ကြပြီး ရေစီးကြမ်းသောမြစ်ဟု အဓိပ္ပာယ်ရသည်။ ထို့အတူ မလိခမြစ်ကို မလိထီဟု ခေါ်ဆိုကြပြီး ရေစီးညင်သာသောမြစ်ဟု အဓိပ္ပာယ်ရကြောင်း လေ့လာသိရှိရ**

အိပ်မက်လမ်းကြီး စတင်ဖောက်လုပ်

ဤသို့ ခေါင်လန်ဖူးဒေသခံတိုင်းရင်းသားများ၊ ဌာနဆိုင်ရာဝန်ထမ်းများအပါအဝင် ရဟန်းရှင်လူပြည်သူအများ နှစ်ပေါင်းများစွာ ခံစားခဲ့ကြရသည့် ဆင်းရဲဒုက္ခများ ကင်းဝေးစေရန်အတွက် နိုင်ငံတော်အကြီးအကဲများ၏ လမ်းညွှန်ချက်နှင့်အညီ နယ်စပ်ရေးရာဝန်ကြီးဌာနသည် တပ်မတော်၏ အကူအညီကို ရယူပြီး မဂွေဇ-ခေါင်လန်ဖူးကားလမ်း ၆၅/ ၄ မိုင်ကို ၂၀၁၆ ခုနှစ် ဒီဇင်ဘာလ ၂၄ ရက်နေ့တွင် စတင်ဖောက်လုပ်ခဲ့သည်။

လွယ်ကူလှသည်တော့ မဟုတ်ပါ။ ယာဉ်/ ယန္တရားများအတွက် လိုအပ်သောစက်သုံးဆီတွေ၊ ကျောက်မိုင်းများခွဲရန်အတွက် ယမ်းတွေကို လေယာဉ်၊ ရဟတ်ယာဉ်များနှင့်ပင် တပ်မတော်က ကူညီသယ်ယူပို့ဆောင်ပေးခဲ့ရသည်။ အင်ဂျင်နီယာတပ်ဖွဲ့များကိုလည်း လုပ်ငန်းအစမှအဆုံး တွဲဖက်ပေးထားသည်။ လမ်းဖောက်လုပ်ရေးစီမံကိန်းကို အပိုင်းလေးပိုင်းခွဲ၍ ဆောင်ရွက်ခဲ့ကြသည်။ မိုင် ၃၀ နှင့် ၃၂ ကြား ဆန်းလွတ်ချက် ကျောက်တောင်ကြီးနေရာကို အလွန်ခက်ခဲစွာ ဖောက်လုပ်ဖြတ်ကျော်ခဲ့ရသည်။

တစ်နေ့လုံးဖောက်ပါမှ ၁၀ ပေ ရှေ့မရောက်ခဲ့သော နေ့ရက်တွေ ရှိခဲ့သည်။ ကျောက်မိုင်းခွဲရင်း အညာဒေသ တန့်ဆည်သားလေးများဖြစ်သော ကိုကျော်သူ ၃၄ နှစ်၊ မောင်ရဲရင့်အောင် ၂၃ နှစ်တို့ ၂၀၁၇ ခုနှစ် ဒီဇင်ဘာလ ၁၆ ရက်နေ့၌ ကွယ်လွန်ခဲ့ရရှာသည်။ သူတို့၏ အုတ်ဂူလေးနှစ်လုံးကို မဂွေဇ ရဟတ်ယာဉ်ကွင်းအနီး၌ ယနေ့တိုင် တွေ့မြင်နိုင်ပါသည်။ သို့သော် တပ်မတော်၊ နယ်စပ်ရေးရာဌာန၊ ဒေသခံပြည်သူများ လက်တွဲညီညီ ကြိုးပမ်းဆောင်ရွက်မှုကြောင့် မဂွေဇ-ခေါင်လန်ဖူးကားလမ်း ၆၅ မိုင် ၄ ဖာလုံကို ၂၀၂၂ ခုနှစ် စက်တင်ဘာလ ၃ ရက်နေ့တွင် ခေါင်လန်ဖူးမြို့သို့အရောက် ဖောက်လုပ်နိုင်ခဲ့ပါသည်။ အချိန်ကာလအားဖြင့် ၄ နှစ်နှင့် ၈ လ ကြာမြင့်ခဲ့ပါသည်။

သိမှတ်ဖွယ်ရာ မြို့ရွာလေးများ

ပူတာအိုမှ ၁၄ မိုင်သာကွာဝေးသော မချမ်းဘော့မြို့လေးသည် ပင်လယ်ရေမျက်နှာပြင်အထက် ပေ ၁၄၀၀ တွင် တည်ရှိပြီး လူဦးရေ ၉၀၀၀ ကျော်မှီတင်းနေထိုင်လျက်ရှိသည်။ မချမ်းဘော့သည် ဂျိမ်းဖောဘာသာစကားအရ မကျန်ဘော့မှ ဆင်းသက်လာခြင်းဖြစ်ကြောင်း သိရသည်။ မကျန်ဆိုသည်မှာ မကျန်ချောင်း၏အမည်၊ ဘော့က မြစ်ဆုံဟု အဓိပ္ပာယ်ရသောကြောင့် မကျန်ချောင်းနှင့် မလိခမြစ်တို့ ပေါင်းဆုံသောနေရာဟု အဓိပ္ပာယ်ရသည်။

မချမ်းဘော့မြို့လေးရှိ ဂူဘားရိပ်သာမှာ နာမည်ကျော်ကြားထင်ရှားခဲ့သည်။ နောင်မွန်မြို့လေးကမူ ရဝမ်ဘာသာစကားအရ လုံမုန်မှ ဆင်းသက်လာခြင်းဖြစ်ကြောင်း၊ လုံဆိုသည်မှာ ကျောက်ကို ခေါ်ပြီး မုန်က အဖြူရောင်ကို ဆိုလိုသည်။ အဖြူရောင်ကျောက်များထွက်ရှိရာ အရပ်ဟု အဓိပ္ပာယ်ရပေလိမ့်မည်။ ၁၉၅၈ ခုနှစ်တွင် မြို့နယ်အဆင့်သတ်မှတ်ခဲ့ပြီး လူဦးရေ ၆၀၀၀ ကျော်နေထိုင်ကြသည်။ နောင်မွန်မြို့၏ အနောက်မြောက်ယွန်းယွန်းတွင် အမြင့်ပေ ၁၉၂၉၆ ပေရှိ ဆီးနှင်းများ ထာဝစဉ်ဖုံးလွှမ်းနေသော ခါကာဘိုရာဇီတောင်ထွတ်ကြီးရှိနေသည်။ ခါကာဘိုရာဇီကို ရဝမ်ဘာသာစကားဖြင့် အထန်ဘွန်ရာဇီဟုလည်း ခေါ်ကြသည်။ အထန်ဘွန်ဆိုသည်မှာ အလွန်မြင့်မား၍ အဘက်ဘက်မှ ရှင်းလင်းပြတ်သားစွာမြင်ရသော၊ ဘွန်ဆိုသည်မှာ ဝပ်စင်းနေခြင်း၊ ရာဇီက တောင်ဟုအဓိပ္ပာယ်ရသောကြောင့် အဘက်ဘက်မှ ရှင်းလင်းပြတ်သားစွာ မြင်နေရသည့်မြင့်မားသောတောင်ကြီးဟု ခေါ်ဆိုရပေမည်။

မဂွေဇမှ ရပ်ဘော့ကို ဖြတ်၍ သွားရသော အမြင့်ပေ ၅၈၀၀ ဝိုင်ဖီတောင်ကြောကြီးကို ဖြတ်ရသော၊ ဝိုင်ဖီတောင်ကြောနားမှာ လှပစွာတည်ရှိနေသည့် ရေတံခွန်ငယ်များကို ဖြတ်သန်းသွားရသော ပန်နန်းဒင်မြို့လေးကမူ ရပ်ကွက် ၁ ခု၊ အိမ်ခြေ ၂၂ အိမ်၊ အိမ်ထောင်စု ၂၀၊ လူဦးရေ ၁၁၉ ဦးခန့်သာ ရှိနေပါသည်။ မြို့နယ်ခွဲအဆင့် ဖြစ်ခဲ့ဖူးသည်။ ပတ်ဝန်းကျင်၌မူ ငွါဝါ၊ ဒွန်ဒမ်း၊ တဆူထု၊ အလီအောင်၊ မခွမ်ကန်ဆိုသည့် ကျေးရွာအုပ်စု ၅ ခု ဝန်းရံနေပြီး လူဦးရေ ၁၈၀၀ ခန့် နေထိုင်ကြကာ ရဝမ်တိုင်းရင်းသားက အများဆုံးဖြစ်သည်။ မြောက်ဘက်၌ တိဗက်လူမျိုးအနည်းငယ်ရှိသည်။

ပူတာအိုမှ ခရီးစဉ်စမည်ဆိုလျှင် ပူတာအို-မချမ်းဘော့-အလန်ဂါး-ထန်ဂါး-အူရင်ဂါး-ဘဘော့-မဂွေဇသို့ ၆၇ မိုင်ဖြစ်ပြီး မဂွေဇမှ ခေါင်လန်ဖူးထိ ၆၅ မိုင် ၄ ဖာလုံ ခရီးတွင်မူ ငွါလုံဒမ်း-လုံးတုံဗိုလ်တဲ-ဆီဆုံ-ဖုလွမ်းရွာလေးမှတစ်ဆင့် မေခမြစ်ကူး ရီဒမ်းကြိုးတံတားတည်ရှိရာ ရီဒမ်းကျေးရွာသို့ ရောက်ပါမည်။

စာမျက်နှာ ၇ သို့

မုံရွာမြို့ ခုတင် ၅၀ ဆံ့ တိုင်းရင်းဆေးရုံအတွင်း စုပေါင်းသန့်ရှင်းရေး ဆောင်ရွက်

မုံရွာ ဩဂုတ် ၁

မုံရွာမြို့ ခုတင် ၅၀ ဆံ့ တိုင်းရင်းဆေးရုံအတွင်း ဌာနဆိုင်ရာများမှ ဝန်ထမ်းများ၊ အထွေထွေအုပ်ချုပ်ရေးဦးစီးဌာနမှ ဝန်ထမ်းများ၊ မြန်မာနိုင်ငံ ရဲတပ်ဖွဲ့ဝင်များ၊ မီးသတ်တပ်ဖွဲ့ဝင်များ၊ စည်ပင်သာယာရေးအဖွဲ့များနှင့် တိုင်းရင်းဆေးရုံဝန်ထမ်းများက ယနေ့ နံနက်ပိုင်းတွင် စုပေါင်းသန့်ရှင်းရေး ဆောင်ရွက်ကြသည်။

ထိုသို့ စုပေါင်းသန့်ရှင်းရေး ဆောင်ရွက်မှုကို စစ်ကိုင်းတိုင်းဒေသကြီး ဝန်ကြီးချုပ် ဦးကိုလေး၊ တိုင်းဒေသကြီး ဝန်ကြီးများက သွားရောက်ကြည့်ရှုအားပေးပြီး ဆေးရုံအတွင်းရှိ အမျိုးသား အမျိုးသမီးဆေးကုသရေးအဆောင်များ၊ လူနာစမ်းသပ်ခန်းများနှင့် ဆေးသိုလှောင်ခန်းများကို ကြည့်ရှုကြသည်။

ထို့ပြင် ခုတင် ၅၀၀ ဆံ့ အထွေထွေရောဂါကု ပြည်သူ့ဆေးရုံကြီးနှင့် ခုတင် ၂၀၀ ဆံ့ အမျိုးသမီး သားဖွားမီးယပ်နှင့် ကလေးဆေးရုံကြီးတို့ကိုလည်း သွားရောက်ကြည့်ရှု စစ်ဆေးခဲ့ကြောင်း သိရသည်။

တိုင်းဒေသကြီး (မြန်/ဆက်)

နိုင်ငံအဝန်း သစ်တောစွမ်းဖြင့် စိမ်းလန်းစေရမည်

ဖလမ်းမြို့အား မြို့အင်္ဂါရပ်နှင့်အညီ သန့်ရှင်းသာယာလှပရေး စုပေါင်းသန့်ရှင်းရေး ဆောင်ရွက်

နေပြည်တော် ဩဂုတ် ၁

ချင်းပြည်နယ် ဖလမ်းမြို့၌ မြို့အင်္ဂါရပ်နှင့်အညီ သန့်ရှင်းသာယာလှပစေရန် တပ်မတော်သားများ၊ ရဲတပ်ဖွဲ့ဝင်များ၊ မီးသတ်တပ်ဖွဲ့ဝင်များ၊ ဌာနဆိုင်ရာဝန်ထမ်းများက အမှတ်(၂) အခြေခံပညာ မူလတန်းကျောင်း၊ တောင်ဇလပ်လမ်း၊ အေဒီ၂၀၀၀ ဂျူဗလီလမ်းနှင့် ဗန်ကာအိုတောင် လမ်းဘေးဝဲယာတို့တွင် အမှိုက်သရိုက်များ ရှင်းလင်းဖယ်ရှားခြင်းနှင့် ချုံနွယ်များ ခုတ်ထွင်ရှင်းလင်းခြင်းတို့ကို ယနေ့နံနက်ပိုင်းက စုပေါင်းဆောင်ရွက်ကြသည်။

ထိုသို့ စုပေါင်းသန့်ရှင်းရေး ဆောင်ရွက်နေမှုကို နယ်စပ်ရေးရာဝန်ကြီးဌာန ဒုတိယဝန်ကြီး ဗိုလ်ချုပ်ကျော်စွာဦးက တာဝန်ရှိသူများနှင့်အတူ သွားရောက်ကြည့်ရှု အားပေးစကားပြောကြားပြီး(**အပေါ်ပုံ**) စုပေါင်းသန့်ရှင်းရေးဆောင်ရွက်ကြသည့်အဖွဲ့များကို မုန့်နှင့်အချိုရည်များ ဝေငှတိုက်ကျွေးကြသည်။

ဖလမ်းမြို့ကို တပ်မတော်က အပြည့်အဝ ပြန်လည်ထိန်းချုပ်ပြီး နိုင်ငံတော်အကြီးအကဲ၏ လမ်းညွှန်ချက်နှင့်အညီ ပြန်လည်ထူထောင်ရေးနှင့် ပြန်လည်တည်ဆောက်ရေးလုပ်ငန်းများ၊ မြို့အင်္ဂါရပ်နှင့်အညီ သန့်ရှင်းသာယာလှပရေး လုပ်ငန်းများကို အရှိန်အဟုန်ဖြင့် ဆောင်ရွက်လျက်ရှိသည်။

သတင်းစဉ်

ရေဝတီ မြစ်ဆုံ - မြစ်ညာမြစ်ဝှမ်း ရေအားလျှပ်စစ်စီမံကိန်းနှင့်စပ်လျဉ်း၍ ပြည်သူများနှင့် တွေ့ဆုံဆွေးနွေး

မြစ်ကြီးနား ဩဂုတ် ၁

ရေဝတီ မြစ်ဆုံ-မြစ်ညာမြစ်ဝှမ်း ရေအားလျှပ်စစ် စီမံကိန်းနှင့်စပ်လျဉ်း၍ ရေဝတီ မြစ်ဆုံ-မြစ်ညာမြစ်ဝှမ်း ရေအားလျှပ်စစ်စီမံကိန်းဆိုင်ရာ အထောက်အကူပြုရေးနှင့် ပူးပေါင်းဆောင်ရွက်ရေး ကချင်ပြည်နယ် ဒေသခံကော်မတီတို့က မြစ်ဆုံရေအားလျှပ်စစ်စီမံကိန်းနှင့်စပ်လျဉ်း၍ ဇူလိုင် ၃၁ ရက်က မြစ်ကြီးနားမြို့ လယ်ကုန်းရပ်ကွက်နှင့် ကျွန်းပင်သာရပ်ကွက်တို့တွင် ပြည်သူများနှင့် တွေ့ဆုံဆွေးနွေးခဲ့သည်။

ဆွေးနွေးပွဲများတွင် ကချင်ပြည်နယ်ဒေသခံကော်မတီ အဖွဲ့ခေါင်းဆောင် ဦးတိန့်ဆောင်နှင့် ပညာရှင်များက ရေအားလျှပ်စစ်စီမံကိန်းနှင့် ပတ်သက်သော နည်းပညာဆိုင်ရာ အချက်အလက်များ၊ ဘူမိဗေဒဆိုင်ရာပညာရှင်တွေ့ရှိချက်များ၊ လျှပ်စစ်စွမ်းအင်ရရှိမှုပေါ်မူတည်၍ နိုင်ငံတစ်ခုနှင့် တစ်ခု ဖွံ့ဖြိုးတိုးတက်မှုကွာခြားပုံ၊ မြစ်ဆုံနေရာကို ရွေးချယ်ရခြင်း၏ အင်ဂျင်နီယာဆိုင်ရာ အားသာချက်များကို သုံးသပ်ဆွေးနွေး ပြောကြားကြသည်။

ထို့နောက် တက်ရောက်လာသည့် ပြည်သူများက ဒေသခံများ၏ အကျိုးအမြတ်၊ ခံစားခွင့်၊ စိုးရိမ်ပူပန်မှုများအပေါ် ပွင့်ပွင့်လင်းလင်း မေးမြန်းခဲ့ကြရာ ကချင်ပြည်နယ် ဒေသခံ ကော်မတီအဖွဲ့ဝင်များက သက်ဆိုင်ရာအခန်းကဏ္ဍအလိုက် နည်းပညာဆိုင်ရာ ငွေကြေးနှင့် တမံကြီးများ၏ ကြံ့ခိုင်မှု၊ ဒေသခံများ အလုပ်အကိုင် အခွင့်အလမ်းရရှိမှု၊ မြစ်ဆုံဆည်ပြီးစီးပါက လူမှုစီးပွားဘဝ ဖွံ့ဖြိုးတိုးတက်လာနိုင်သည့် အခြေအနေများနှင့် ဒေသခံပြည်သူများ၏ အကျိုးအမြတ်ခံစားခွင့်များကို အပြန်အလှန် ဆွေးနွေးခဲ့ကြကြောင်း သိရသည်။ **ခရိုင်(မြန်/ဆက်)**

မိတ္ထီလာခရိုင်အတွင်း မိတ္ထီလာ၊ မလှိုင်၊ သာစည်နှင့် ဝမ်းတွင်းမြို့နယ်များရှိ စားအုန်းဆီဖြန့်ဖြူးရောင်းချသည့် လက်လီဆိုင် ၇၂ ဆိုင်မှ အိမ်ထောင်စု ၁၉၇၀၈၁ စုနှင့် ဝန်ထမ်း ၂၀၀၀၀ ကျော်အား ဩဂုတ် ၁ ရက်က တစ်ဦးလျှင် စားအုန်းဆီ နှစ်ပိဿာငါးဆယ်ကျပ်သားနှုန်းဖြင့် စီးပွားရေးနှင့် ကူးသန်းရောင်းဝယ်ရေးဝန်ကြီးဌာန စားသုံးသူရေးရာ ဦးစီးဌာန မိတ္ထီလာခရိုင်ရုံးမှ ဖြန့်ဖြူးရောင်းချပေးစဉ်။

သိန်းမြင့်ကျော်(မိတ္ထီလာ)

- **မိမိပိုင် နိုင်ငံသားစိစစ်ရေးကတ်၊** Mobile SIM Card၊ Mobile Payment Account၊ Bank Account **များအား မသက်ဆိုင်သူထံသို့ အခကြေးငွေဖြင့် ရောင်းချခြင်း၊ ငှားရမ်းအသုံးပြုစေခြင်းများ ဆောင်ရွက်ပါက တည်ဆဲဥပဒေများနှင့်အညီ အရေးယူခံရနိုင်ပါသည်။**

စာမျက်နှာ ၆ မှ

ထိုမှ မဂါလ်ထ-လားဝမ်ထု-ဂရုဝမ်ကွေ့-ထလားလော်-ထရီဝမ်ဂေါင်ရွာများကို ဖြတ်ပြီး ခေါင်လန်ဖူးသို့ ရောက်ပါမည်။

ထိုမှာဘက်ခြမ်းမှာ ထူးခြားသောနေရာ တစ်ခုရှိနေသေး၏။ ၅၁ မိုင်နေရာမှ လက်ဝဲဘက်သို့ တက်သွားလျှင် ၁၉၆၀ ပြည့်နှစ် အိမ်စောင့်အစိုးရလက်ထက်က ပူတာအိုနယ်ခြားခရိုင် ဖွဲ့စည်းပြီးနောက် မြို့အဖြစ် သတ်မှတ်ခဲ့သည့် ခေါ်ဘူဒဲကျေးရွာလေးရှိနေခြင်းပင်။ သို့သော် ခေါင်လန်ဖူးကပို၍အချက်အချာကျသောကြောင့် ၁၉၉၆ ခုနှစ်တွင် အစိုးရရုံးများကို ခေါင်လန်ဖူးသို့ ရွှေ့ပြောင်းခဲ့သည်။ ခေါင်လန်ဖူးမြို့လေးသည်လည်း စင်စစ်ကြီးမားလှသည်တော့ မဟုတ်၊ ရပ်ကွက် ၄ ခု၊ ကျေးရွာအုပ်စု ၂၃ အုပ်စုဖြင့် ဖွဲ့စည်းထားပြီး အိမ်ခြေ ၂၁၈၆ အိမ်၊ အိမ်ထောင်စု ၂၁၈၉ စု၊ လူဦးရေ ၁၄၈၉၁ ဦးခန့် ရှိနေပါသည်။

မေခမြစ်ကူး ရီဒမ်းကြိုးတံတား

မေခမြစ်ကူးရီဒမ်းကြိုးတံတားကို ဒေသခံတိုင်းရင်းသားများက ၂၀၀၆ ခုနှစ်တွင် ကိုယ့်အားကိုယ်ကိုး တည်ဆောက်ခဲ့ကြသည်။ ၂၀၁၇ ခုနှစ်တွင် ဂျစ်ကားကူးကြိုးတံတားအဆင့် ဖြစ်လာခဲ့သည်။ မဂွေဇ-ခေါင်လန်ဖူးကားလမ်းဖောက်လုပ်မပြီးခင်မှာပင် ဆောက်လုပ်ရေးဝန်ကြီးဌာနက မဂွေဇအနီးရှိ ကဆန်ခချောင်းကူးတံတားကို တည်ဆောက်ပေးခဲ့သည်။ မေခမြစ်ကူး ရီဒမ်းတံတား ပေ ၆၀၀၊ ၃ လွှာ ၁ ထပ်၊ ၂ လမ်းသွား ဘေလီအမျိုးအစားတံတားကို ၂၀၁၉ ခုနှစ် နိုဝင်ဘာလ ၁၅ ရက်နေ့တွင် စတင်တည်ဆောက်ခဲ့သော်လည်း ယနေ့ထိ ၅၇ ရာခိုင်နှုန်းသာ ပြီးစီးသေးသည်။ ထိုသို့ဖြစ်ရခြင်းမှာလည်း ရာသီဥတုဆိုးရွားသဖြင့် လုပ်ငန်းဆောင်ရွက်ချိန်နည်းပါးခြင်း၊ မဂွေဇ-ခေါင်လန်ဖူးလမ်းပေါ်တွင် မကြာခဏ မြေပြို၍ သွားလာမှုခက်ခဲခြင်း၊ မချမ်းဘော့နှင့် မဂွေဇအကြား အချို့နေရာများတွင် နယ်မြေတည်ငြိမ်အေးချမ်းမှုမရှိခြင်းတို့ကြောင့် နှောင့်နှေးနေခြင်းဖြစ်ကြောင်း သိရသည်။ တစ်ချိန်မှာတော့ ရီဒမ်းတံတားသစ်ကြီးပေါ်ထွန်းလာမည်ဟု အလေးအနက် ယုံကြည်ပါသည်။

လွမ်းမိပါသည် ခေါင်လန်ဖူးဒေသဆီ

ခေါင်လန်ဖူးဒေသသို့ ၂၀၁၈ ခုနှစ် မတ်လ ၂၃ ရက်နေ့၌ တစ်ကြိမ်၊ ထိုနှစ်ဒီဇင်ဘာလမှာ တစ်ကြိမ်၊ ၂၀၁၉ ခုနှစ် ဇန်နဝါရီလမှာ တစ်ကြိမ်၊ ၂၀၂၀ ပြည့်နှစ် ဇန်နဝါရီလမှာ တစ်ကြိမ်၊ စုစုပေါင်း ၄ ကြိမ် ၄ ခေါက် ရောက်ဖူးခဲ့သည်။ ထရီဝမ်ဂေါင်ကျေးရွာက ဆရာ ဆရာမများကို သတိရသည်။ ထို့အတူ ခေါင်လန်ဖူးအထကမှ ဆရာ ဆရာမလေးများကိုလည်းကောင်း၊ ထလားလော်ကျေးရွာ မူလွန်ကျောင်းက ဆရာဦးနန်းထိုက်နှင့် ဆရာ ဆရာမများကို လည်းကောင်း၊ ထလားလော်ကျေးရွာကို ဖြတ်သွားခိုက် စမ်းချောင်းလေးအနီးရှိ ကျောင်းအုပ်ဆရာကြီး ဦးလယ်မယ်ဆဲတို့ ဖွင့်ထားသောလက်ဖက်ရည်ဆိုင်လေးမှာ ခဏဝင်ရောက်နားခိုရင်း သောက်ခဲ့ကြသည့် ရဝမ်လက်ဖက်ရည်အရသာကိုလည်းကောင်း မမေ့ခဲ့ပါ။ အမြဲသတိရနေမိသည်။

အရှေ့တောင်အာရှနိုင်ငံများထဲက ဆီးနှင်းဖုံးရေခဲတောင်များတည်ရှိသည့် တစ်ခုတည်းသောနိုင်ငံမှာ မြန်မာနိုင်ငံဖြစ်သည်။ မြန်မာနိုင်ငံထဲမှာမှ ပူတာအို ခေါင်လန်ဖူးဒေသသည် ရေခဲတောင်အလှများဖြင့် ထင်ရှားသည်။ ယင်းကဲ့သို့ သဘာဝအလှအခြေခံကောင်းများ တည်ရှိရာ၊ ရှားချီ၊ ရှာကော်ပါကော်ကဲ့သို့သော ဟင်းခတ်အမွှေးအကြိုင်များ ထွက်ရှိရာ၊ ရှားပါးဆေးဖက်ဝင် သစ်ဥသစ်ဖုများပေါများရာ ခေါင်လန်ဖူးဒေသသို့ သတိရ တမ်းတလွမ်းမိပါသည်။

ခေါင်လန်ဖူးရေ……ဖာမရာအေး။

၂၀၂၆ ခုနှစ်၊ အပြည်ပြည်ဆိုင်ရာသဘာဝဘေးအန္တရာယ် ထိခိုက်ဆုံးရှုံးနိုင်ခြေလျှော့ချရေးနေ့ အထိမ်းအမှတ် အသိပညာပေး (၄) မိနစ်စာ ကာတွန်း Animation ဗီဒီယိုပြိုင်ပွဲဖိတ်ခေါ်ခြင်း

၁။ လူမှုဝန်ထမ်း၊ ကယ်ဆယ်ရေးနှင့် ပြန်လည်နေရာချထားရေးဝန်ကြီးဌာန၊ ဘေးအန္တရာယ်ဆိုင်ရာ စီမံခန့်ခွဲမှုဦးစီးဌာနသည် ၂၀၂၆ ခုနှစ်၊ အောက်တိုဘာလ ၁၃ ရက်နေ့တွင် ကျရောက်မည့် အပြည်ပြည်ဆိုင်ရာ သဘာဝဘေးအန္တရာယ် ထိခိုက်ဆုံးရှုံးနိုင်ခြေလျှော့ချရေးနေ့ အထိမ်းအမှတ်အဖြစ် **မိုးခေါင်ရေရှားဘေး၊ မိုးကြိုးဘေးနှင့် အယ်လ်နီညိုဖြစ်စဉ် အသိပညာပေးကာတွန်း Animation ဗီဒီယိုပြိုင်ပွဲ**ကို ကျင်းပသွားမည်ဖြစ်ပါသည်။

၂။ ပြိုင်ပွဲဝင်ကာတွန်း Animation Video ကို အောက်ဖော်ပြပါ စည်းကမ်းချက်များနှင့်အညီ မည်သူမဆို ဝင်ရောက်ယှဉ်ပြိုင်နိုင်ပါသည်-

(က) ပြိုင်ပွဲခေါင်းစဉ်ကို ပေါ်လွင်အောင် ယှဉ်ပြိုင်ရမည်ဖြစ်ပါသည်။
(ခ) ယှဉ်ပြိုင်မှုခေါင်းစဉ်နှင့် သရုပ်ဖော်ပြသချက်ကို မြန်မာဘာသာဖြင့်သာ ဖော်ပြရမည်။
(ဂ) (၄) မိနစ်စာ (Animation video) ဖန်တီးယှဉ်ပြိုင်ရမည်။
(ဃ) Animation Video ထုတ်လုပ်၍ရသည့် မည်သည့်နည်းလမ်းဖြင့်မဆို ဖန်တီးယှဉ်ပြိုင်နိုင်သည်။
(င) https://www.moswrr.gov.mm/awareness/movie-clips?Page=1 website ရှိ အသိပညာပေး movie များကို နမူနာကြည့်ရှု၍ ဖန်တီးယှဉ်ပြိုင်ရမည်။
(စ) File format သည် mp4/ wmv/ avi ၊ အနည်းဆုံး FullHD 1920x1080 pixels ၊ RGB အရောင် သတ်မှတ်ချက်နှင့် File size သည် 1GB ထက် မပိုစေရ။
(ဆ) သရုပ်ဖော်တင်ဆက်မှုနှင့် အစီအစဉ်တင်ဆက်မှုတို့သည် ဇာတ်လမ်းဇာတ်ကွက်နှင့် လိုက်လျောညီထွေမှုရှိပြီး မြန်မာ့ယဉ်ကျေးမှု၊ လူနေမှုပုံစံတို့ကို ထင်ဟပ်ဖော်ပြနိုင်ရမည်။
(ဇ) Animation ဗီဒီယိုများအတွက် မူလလက်ကမ်းစာစောင်များပါ သဘာဝဘေးအန္တရာယ်ဆိုင်ရာ အကြောင်းအရာနှင့် စာသားဖော်ပြချက်များအပြင် အများပြည်သူအတွက် ပိုမိုသိသင့်ပြီး အကျိုးရှိစေမည့် ဆက်စပ်သတင်းအချက်အလက်များကိုလည်း ထပ်မံဖြည့်စွက်ဖော်ပြနိုင်ပါသည်။
(ဈ) အခြားပြိုင်ပွဲများတွင် ဆုရရှိပြီးသော၊ ဖော်ပြထားပြီးသော Animation များမဟုတ်ကြောင်း၊ ကိုယ်တိုင်ဖန်တီးထားကြောင်း ကာယကံရှင်လက်မှတ်ရေးထိုးထားသည့် ဝန်ခံကတိပြုချက်နှင့် ပြိုင်ပွဲဝင်၏ ကိုယ်ရေးအချက်အလက်အကျဉ်းတို့အား ပေးပို့ရမည်။
(ည) ဆုရသည့် ဖန်တီးမှုလက်ရာများ၏ မူပိုင်ခွင့်နှင့်စပ်လျဉ်း၍ ဘေးအန္တရာယ်ဆိုင်ရာ စီမံခန့်ခွဲမှုဦးစီးဌာနသို့ အပြီးပိုင်လွှဲပြောင်းပေးရမည်။
(ဋ) သတ်မှတ်ရက်ကျော်လွန်ရောက်ရှိသော၊ သတ်မှတ်ချက်များနှင့် မပြည့်စုံသော Animation Video များကို ထည့်သွင်းစဉ်းစားမည်မဟုတ်ပါ။ ဆုရ Animation များကို သင့်လျော်သည့် နေရာများတွင် အသုံးပြုသွားမည်ဖြစ်ပြီး ရွေးချယ်ခြင်းမခံရသော Animation များ ပြန်လည်ပေးပို့မည် မဟုတ်ပါ။

၃။ ပြိုင်ပွဲဝင် Animation များကို ပညာရှင်များပါဝင်သော စိစစ်ရွေးချယ်ရေးအဖွဲ့ဖြင့် စိစစ်ရွေးချယ်သွားမည်ဖြစ်ပြီး ရွေးချယ်ခြင်းခံရသူများအား နေပြည်တော်တွင် ကျင်းပပြုလုပ်မည့် ၂၀၂၆ ခုနှစ်၊ အပြည်ပြည်ဆိုင်ရာ သဘာဝဘေးအန္တရာယ်ထိခိုက်ဆုံးရှုံးနိုင်ခြေလျှော့ချရေးနေ့ အထိမ်းအမှတ်အခမ်းအနားတွင် ဂုဏ်ပြုဆုငွေနှင့် ဆုတံဆိပ်များ ချီးမြှင့်သွားမည်ဖြစ်ပါသည်။

၄။ ပြိုင်ပွဲဝင်သူ၏ Animation Soft Copy ကို အီးမေးလ် (သို့မဟုတ်) DVD (သို့မဟုတ်) VCD ဖြင့် လူကိုယ်တိုင်ဖြစ်စေ၊ စာပို့ဝန်ဆောင်မှုဖြင့်ဖြစ်စေ အမည်၊ နိုင်ငံသားစိစစ်ရေးကတ်မိတ္တူ၊ ပြိုင်ပွဲဝင်လျှောက်လွှာ၊ ဝန်ခံကတိပြုလွှာတို့နှင့်အတူ ညွှန်ကြားရေးမှူးချုပ်၊ ဘေးအန္တရာယ်ဆိုင်ရာစီမံခန့်ခွဲမှုဦးစီးဌာန၊ လူမှုဝန်ထမ်း၊ ကယ်ဆယ်ရေးနှင့် ပြန်လည်နေရာချထားရေးဝန်ကြီးဌာန၊ ရုံးအမှတ်(၂၃)၊ နေပြည်တော်၊ တယ်လီဖုန်းအမှတ်၊ ၀၆၇-၃၄၀၄၆၆၀၊ အီးမေးလ်လိပ်စာ myanmareoc.ddm @gmail.com သို့ ၁၅-၉-၂၀၂၆ နေ့၊ ၁၆:၀၀ နာရီနောက်ဆုံးထား၍ ပေးပို့ရမည်ဖြစ်သည်။

၅။ သဘာဝဘေးအန္တရာယ်ကြောင့် ထိခိုက်ဆုံးရှုံးနိုင်ခြေလျှော့ချရေးဆိုင်ရာ လုပ်ငန်းစဉ်တစ်ရပ်ဖြစ်သော ပြည်သူလူထုအသိပညာပေးလုပ်ငန်းတွင် မိမိ၏ဝါသနာ၊ ကျွမ်းကျင်မှုကို အခြေခံ၍ တစ်ထောင့်တစ်နေရာမှ ပါဝင်ကူညီထောက်ပံ့မှုပြုသောအားဖြင့် ၂၀၂၆ ခုနှစ်၊ အောက်တိုဘာလ ၁၃ ရက်နေ့တွင် ကျရောက်မည့် အပြည်ပြည်ဆိုင်ရာ သဘာဝဘေးအန္တရာယ်ထိခိုက်ဆုံးရှုံးနိုင်ခြေလျှော့ချရေးနေ့ အထိမ်းအမှတ် Animation ပြိုင်ပွဲသို့ ဝင်ရောက်ယှဉ်ပြိုင်ပေးပါရန် တန်ဖိုးထားအလေးဂရုပြု ဖိတ်ခေါ်အပ်ပါသည်။

ဘေးအန္တရာယ်ဆိုင်ရာစီမံခန့်ခွဲမှုဦးစီးဌာန

ကူမဲမြို့၌ ငါးဆေးထိုးသားဖောက်ခြင်း နည်းပညာပေးသင်တန်းဖွင့်

ကူမဲ ဩဂုတ် ၁

မန္တလေးတိုင်းဒေသကြီး ကူမဲမြို့ ကူမဲငါးလုပ်ငန်းစခန်းတွင် ငါးဆေးထိုးသားဖောက်ခြင်း နည်းပညာပေးသင်တန်းကို ဇူလိုင် ၂၄ ရက်က အဆိုပါ ငါးလုပ်ငန်းစခန်း၌ ကျင်းပသည်။

သင်တန်းသို့ ကျောက်ဆည် တက္ကသိုလ် သတ္တဗေဒဌာနမှ ပါမောက္ခ ဒေါက်တာတင်လေးမွန်နှင့် ကြီးကြပ်သူဆရာ ဆရာမ ၁၃ ဦး၊ ၂၀၂၅-၂၀၂၆ ပညာသင်နှစ် ကျောင်းသား ကိုးဦး၊ ကျောင်းသူ ၃၇ ဦး စုစုပေါင်း ၅၉ ဦးတို့ တက်ရောက်ပြီး သင်တန်းတွင် ငါးပိုက်ဆွဲခြင်း၊ ငါးအထီးအမခွဲခြားခြင်း၊ ငါးဆေးထိုးခြင်းလုပ်ငန်းစဉ် အဆင့်ဆင့်အား ကူမဲငါးလုပ်ငန်းစခန်းမှ တာဝန်ခံဦးစီးအရာရှိ ဦးစောအောင်ကိုလတ်နှင့် ဝန်ထမ်းများက စာတွေ့ လက်တွေ့ နှစ်ရက်တာ သင်ကြားပို့ချခဲ့ကြောင်း သိရသည်။

သတင်းစဉ်

၂၀၂၆ ခုနှစ်၊ အပြည်ပြည်ဆိုင်ရာသဘာဝဘေးအန္တရာယ် ထိခိုက်ဆုံးရှုံးနိုင်ခြေလျှော့ချရေးနေ့ အထိမ်းအမှတ် အသိပညာပေးလက်ကမ်းစာစောင် ဒီဇိုင်းပြိုင်ပွဲဖိတ်ခေါ်ခြင်း

၁။ လူမှုဝန်ထမ်း၊ ကယ်ဆယ်ရေးနှင့် ပြန်လည်နေရာချထားရေးဝန်ကြီးဌာန၊ ဘေးအန္တရာယ်ဆိုင်ရာ စီမံခန့်ခွဲမှုဦးစီးဌာနသည် ၂၀၂၆ ခုနှစ်၊ အောက်တိုဘာလ ၁၃ ရက်နေ့တွင် ကျရောက်မည့် အပြည်ပြည်ဆိုင်ရာ သဘာဝဘေးအန္တရာယ် ထိခိုက်ဆုံးရှုံးနိုင်ခြေလျှော့ချရေးနေ့ အထိမ်းအမှတ်အဖြစ် **ငလျင်ဘေးအန္တရာယ်၊ လေပြင်းဘေးအန္တရာယ်နှင့် ရေဘေးအန္တရာယ်ဆိုင်ရာ အသိပညာပေး လက်ကမ်းစာစောင်**ဒီဇိုင်းပြိုင်ပွဲ ကျင်းပသွားမည်ဖြစ်ပါသည်။

၂။ ပြိုင်ပွဲဝင်လက်ကမ်းစာစောင်ကို အောက်ဖော်ပြပါစည်းကမ်းချက်များနှင့်အညီ **မည်သူမဆို** ဝင်ရောက်ယှဉ်ပြိုင်နိုင်ပါသည်-

(က) ငလျင်ဘေးအန္တရာယ်၊ ရေဘေးအန္တရာယ်နှင့် လေပြင်းဘေးအန္တရာယ် အသိပညာပေး လက်ကမ်းစာစောင်များကို ဘေးအန္တရာယ် (၃)မျိုးလုံးကိုဖြစ်စေ၊ နှစ်သက်ရာဘေးအန္တရာယ် (၁) မျိုးစီကိုဖြစ်စေ ရွေးချယ်ယှဉ်ပြိုင်နိုင်သည်။
(ခ) သရုပ်ဖော်ပြသချက်ပုံများသည် မြန်မာ့ယဉ်ကျေးမှု ခေတ်စရိုက်လူနေမှုဘဝကို ပေါ်လွင်စေရမည်။
(ဂ) ဒီဇိုင်းပုံများနှင့် လက်ကမ်းစာစောင်ပြုလုပ်၍ရသည့် မည်သည့်နည်းလမ်းဖြင့်မဆို ဖန်တီးယှဉ်ပြိုင်နိုင်သည်။
(ဃ) https://www.moswrr.gov.mm/awareness/pamphlets website ရှိ အသိပညာပေး လက်ကမ်းစာစောင်များကို နမူနာကြည့်ရှု၍ ဖန်တီးယှဉ်ပြိုင်ရမည်။
(င) Resolution (300 dpi)နှင့် JPG (သို့) PNG Format ၊ အရောင်သတ်မှတ်ချက် (CMYK) ဖြင့် ရေးဆွဲရမည်။
(စ) အကြောင်းအရာဖော်ပြချက်နှင့်ကိုက်ညီသော ဒီဇိုင်းပုံများ ဖန်တီးပေးရမည့်အပြင် စာသားနှင့် ပုံများကို (၄) ခေါက်ချိုး လက်ကမ်းစာစောင် (Legal Size - 8.5"x 14") ပြုလုပ်ယှဉ်ပြိုင်ရမည်။
(ဆ) မူလလက်ကမ်းစာစောင်များပါ သဘာဝဘေးအန္တရာယ်ဆိုင်ရာအကြောင်းအရာနှင့် စာသားဖော်ပြချက်များအပြင် အများပြည်သူအတွက် ပိုမိုသိသင့်ပြီး အကျိုးရှိစေမည့် ဆက်စပ်သတင်းအချက်အလက်များကိုလည်း ထပ်မံဖြည့်စွက်ဖော်ပြနိုင်ပါသည်။
(ဇ) အခြားပြိုင်ပွဲများတွင် ဆုရရှိပြီးသော (သို့မဟုတ်) ဖော်ပြထားပြီးဖြစ်သော ဒီဇိုင်းပုံများ မဖြစ်ရ။ ကိုယ်တိုင်ဖန်တီးထားကြောင်း ကာယကံရှင်လက်မှတ်ရေးထိုးထားသည့် ဝန်ခံကတိပြုချက်နှင့် ကိုယ်ရေးအချက်အလက်အကျဉ်းတို့နှင့်အတူ ပေးပို့ရမည်။
(ဈ) ဆုရသည့် ဖန်တီးမှုလက်ရာများ၏ မူပိုင်ခွင့်နှင့်စပ်လျဉ်း၍ ဘေးအန္တရာယ်ဆိုင်ရာစီမံခန့်ခွဲမှုဦးစီးဌာနသို့ အပြီးလွှဲပြောင်းပေးရမည်။
(ည) သတ်မှတ်ရက်ကျော်လွန်သော၊ သတ်မှတ်ချက်များနှင့် မပြည့်စုံသော ပြိုင်ပွဲဝင်လက်ကမ်းစာစောင်များကို ထည့်သွင်းစဉ်းစားမည် မဟုတ်ပါ။ ဆုရွေးချယ်ခြင်းမခံရသော ပြိုင်ပွဲဝင် လက်ကမ်းစာစောင်များကို ပြန်လည်ပေးပို့မည်မဟုတ်ပါ။

၃။ ပြိုင်ပွဲဝင်ဒီဇိုင်းပုံများနှင့် လက်ကမ်းစာစောင်များကို ပညာရှင်များပါဝင်သော စိစစ်ရွေးချယ်ရေးအဖွဲ့ဖြင့် စိစစ်ရွေးချယ်သွားမည်ဖြစ်ပြီး ရွေးချယ်ခြင်းခံရသူများအား နေပြည်တော်တွင် ကျင်းပပြုလုပ်မည့် ၂၀၂၆ ခုနှစ်၊ အပြည်ပြည်ဆိုင်ရာသဘာဝဘေးအန္တရာယ် ထိခိုက်ဆုံးရှုံးနိုင်ခြေလျှော့ချရေးနေ့ အထိမ်းအမှတ်အခမ်းအနားတွင် ဂုဏ်ပြုဆုငွေနှင့် ဆုတံဆိပ်များ ချီးမြှင့်သွားမည်ဖြစ်ပါသည်။

၄။ ပြိုင်ပွဲဝင်သူ၏ ဒီဇိုင်းပုံများနှင့် ရေးဆွဲထားသော Design ပုံများပါဝင်သည့် လက်ကမ်းစာစောင် Hard Copy နှင့် Soft Copy ကို လူကိုယ်တိုင်ဖြစ်စေ၊ စာပို့ဝန်ဆောင်မှုဖြင့်ဖြစ်စေ အမည်၊ နိုင်ငံသားစိစစ်ရေးကတ်မိတ္တူ၊ ပြိုင်ပွဲဝင်လျှောက်လွှာ၊ ဝန်ခံကတိပြုလွှာတို့နှင့်အတူ ညွှန်ကြားရေးမှူးချုပ်၊ ဘေးအန္တရာယ်ဆိုင်ရာ စီမံခန့်ခွဲမှုဦးစီးဌာန၊ လူမှုဝန်ထမ်း၊ ကယ်ဆယ်ရေးနှင့် ပြန်လည်နေရာချထားရေးဝန်ကြီးဌာန၊ ရုံးအမှတ်(၂၃)၊ နေပြည်တော်၊ တယ်လီဖုန်း၊ ၀၆၇-၃၄၀၄၆၆၀၊ အီးမေးလ်လိပ်စာ myanmareoc.ddm@gmail.com သို့ ၁၅-၉-၂၀၂၆ နေ့၊ ညနေ ၁၆:၀၀ နာရီ နောက်ဆုံးထား၍ ပေးပို့ရမည်ဖြစ်သည်။

၅။ သဘာဝဘေးအန္တရာယ်ကြောင့် ထိခိုက်ဆုံးရှုံးနိုင်ခြေလျှော့ချရေးဆိုင်ရာ လုပ်ငန်းစဉ်တစ်ရပ်ဖြစ်သော ပြည်သူလူထုအသိပညာပေးလုပ်ငန်းတွင် မိမိ၏ဝါသနာ၊ ကျွမ်းကျင်မှုကိုအခြေခံ၍ တစ်ထောင့်တစ်နေရာမှ ပါဝင်ကူညီထောက်ပံ့မှုပြုသောအားဖြင့် ၂၀၂၆ ခုနှစ်၊ အောက်တိုဘာလ ၁၃ ရက်နေ့တွင် ကျရောက်မည့် အပြည်ပြည်ဆိုင်ရာ သဘာဝဘေးအန္တရာယ် ထိခိုက်ဆုံးရှုံးနိုင်ခြေလျှော့ချရေးနေ့ အထိမ်းအမှတ်ဒီဇိုင်းပုံနှင့် လက်ကမ်းစာစောင်ဒီဇိုင်းပြိုင်ပွဲသို့ ဝင်ရောက်ယှဉ်ပြိုင်ပေးပါရန် တန်ဖိုးထား အလေးဂရုပြု ဖိတ်ခေါ်အပ်ပါသည်။

ဘေးအန္တရာယ်ဆိုင်ရာစီမံခန့်ခွဲမှုဦးစီးဌာန

၂၀၂၆ ခုနှစ်၊ အပြည်ပြည်ဆိုင်ရာသဘာဝဘေးအန္တရာယ်ထိခိုက်ဆုံးရှုံးနိုင်ခြေလျှော့ချရေးနေ့ အထိမ်းအမှတ် သဘာဝဘေးအန္တရာယ်ဆိုင်ရာ အသိပညာပေးလက်ကမ်းစာစောင်နှင့် Animation ဗီဒီယိုပြိုင်ပွဲ ဖိတ်ခေါ်ခြင်း

၁။ ဘေးအန္တရာယ်ဆိုင်ရာ စီမံခန့်ခွဲမှုဦးစီးဌာနသည် မြန်မာနိုင်ငံတွင် ဖြစ်ပွားမှုများသော မီးဘေး၊ ရေဘေး၊ မုန်တိုင်းဘေး၊ လေပြင်းဘေး၊ မိုးကြိုးဘေး၊ ငလျင်ဘေး၊ ဆူနာမီဘေး၊ မြေပြိုဘေးနှင့် မိုးခေါင်ရေရှားဘေးတို့အတွက် အသိပညာပေးလက်ကမ်းစာစောင်များနှင့် Animation ဗီဒီယိုများဖြင့် အသိပညာပေးလုပ်ငန်းများ ဆောင်ရွက်လျက်ရှိပါသည်။

၂။ ယခုအခါ အဆိုပါလက်ကမ်းစာစောင်များနှင့် Animation ဗီဒီယိုများကို ခေတ်ကာလ အားလျော်စွာ ဆန်းသစ်သော ဖန်တီးမှုအတွေးအမြင်များ၊ နည်းပညာသစ်များဖြင့် ပိုမိုစိတ်ဝင်စားဖွယ်ဖြစ်စေမည့် လက်ကမ်းစာစောင်ဒီဇိုင်းများနှင့် Animation ဗီဒီယိုများအဖြစ် ပြုပြင်ဆောင်ရွက်လိုပါ၍ သဘာဝဘေးအန္တရာယ်ဆိုင်ရာ အသိပညာပေးလက်ကမ်းစာစောင် ဒီဇိုင်းရေးဆွဲခြင်းနှင့် Animation ဗီဒီယိုဖန်တီးခြင်းတို့ကို ပြိုင်ပွဲကျင်းပပြုလုပ်မည် ဖြစ်ပါသည်။

၃။ လက်ကမ်းစာစောင် ဒီဇိုင်းရေးဆွဲခြင်းပြိုင်ပွဲကို မူလဆောင်ရွက်ထားသော လက်ကမ်းစာစောင်များကို အခြေခံ၍ **ငလျင်ဘေး၊ လေပြင်းဘေးနှင့် ရေဘေး**တို့အတွက်လည်းကောင်း၊ အလားတူ Animation ဗီဒီယိုပြိုင်ပွဲကို **မိုးခေါင်ရေရှားဘေး၊ မိုးကြိုးဘေးနှင့် အယ်လ်နီညိုဖြစ်စဉ်**တို့အတွက်လည်းကောင်း ကျင်းပသွားမည်ဖြစ်ပြီး ပညာရှင်များ ပါဝင်သောအဖွဲ့ဖြင့် စိစစ်ရွေးချယ်သွားမည်ဖြစ်ပါသည်။

၄။ ရွေးချယ်ခံရသူများကို နေပြည်တော်တွင် ကျင်းပပြုလုပ်မည့် ၂၀၂၆ ခုနှစ်၊ အပြည်ပြည်ဆိုင်ရာ သဘာဝဘေးအန္တရာယ် ထိခိုက်ဆုံးရှုံးနိုင်ခြေလျှော့ချရေးနေ့ အထိမ်းအမှတ်အခမ်းအနား၌ ဂုဏ်ပြုဆုငွေနှင့် ဆုတံဆိပ်များ ချီးမြှင့်သွားမည်ဖြစ်ပါသည်။

၅။ ပြိုင်ပွဲနှင့်ပတ်သက်သည့် အသေးစိတ်အချက်အလက်များကို ဘေးအန္တရာယ်ဆိုင်ရာ စီမံခန့်ခွဲမှုဦးစီးဌာန၏ Website စာမျက်နှာ https://www.moswrr.gov.mm/ တွင် လည်းကောင်း၊ အောက်ဖော်ပြပါ QR Code တွင်လည်းကောင်း ကြည့်ရှုယှဉ်ပြိုင်လျှောက်ထားနိုင်ပြီး ပြိုင်ပွဲဝင်ဒီဇိုင်း Hard Copy နှင့် Soft Copy တို့ကို လျှောက်လွှာနှင့်အတူ ညွှန်ကြားရေးမှူးချုပ်၊ ဘေးအန္တရာယ်ဆိုင်ရာ စီမံခန့်ခွဲမှုဦးစီးဌာန၊ ရုံးအမှတ်(၂၃)၊ နေပြည်တော်သို့ဖြစ်စေ၊ အီးမေးလ်လိပ်စာ myanmareoc.ddm@gmail.com သို့ဖြစ်စေ ၁၅-၉-၂၀၂၆ နေ့၊ ၁၆ : ၀၀ နာရီ နောက်ဆုံးထားပေးပို့ရမည် ဖြစ်ပါသည်။

၆။ သဘာဝဘေးအန္တရာယ်များကြောင့် အများပြည်သူ၏ အသက်အိုးအိမ်ထိခိုက်ဆုံးရှုံးမှုကို လျှော့ချပေးနိုင်မည့် မွန်မြတ်သောလုပ်ငန်းစဉ်တွင် မိမိ၏ ကျွမ်းကျင်မှုနည်းပညာ၊ ဖန်တီးနိုင်မှုစွမ်းအားတို့ဖြင့် ပါဝင်ဆောင်ရွက်နိုင်သော အခွင့်အလမ်းအား ရယူပါဝင်ယှဉ်ပြိုင်ပေးနိုင်ပါရန် တန်ဖိုးထားအလေးဂရုပြု ဖိတ်ခေါ်အပ်ပါသည်။

(အသေးစိတ်သိရှိလိုပါက ဖုန်း-၀၆၇-၃၄၀၄၆၆၀ သို့ ရုံးချိန်အတွင်း ဆက်သွယ်စုံစမ်းနိုင်ပါသည်။)

ဘေးအန္တရာယ်ဆိုင်ရာစီမံခန့်ခွဲမှုဦးစီးဌာန

ဥတ္တရသီရိမြို့နယ်အတွင်း မိုးသည်းထန်စွာရွာသွန်းမှုကြောင့် ရေဝင်ရောက်ခဲ့မှုအပေါ် သန့်ရှင်းရေးနှင့် ရေစီးရေလာကောင်းမွန်စေရေးဆောင်ရွက်နေမှု ကြည့်ရှုစစ်ဆေး

နေပြည်တော် ဩဂုတ် ၁

နေပြည်တော် ဥတ္တရသီရိမြို့နယ်အတွင်း ယနေ့နံနက်ပိုင်းက မိုးသည်းထန်စွာ ရွာသွန်းမှုကြောင့် နေရာတချို့တွင် ရေဝင်ရောက်မှုကြောင့် သန့်ရှင်းရေးလုပ်ငန်းများနှင့် ရေစီးရေလာကောင်းမွန်စေရေး လုပ်ငန်းများဆောင်ရွက်နေမှုများကို နေပြည်တော်ကောင်စီဝင်များဖြစ်ကြသည့် ဗိုလ်မှူးကြီးရဲမိုး၊ ဦးထွန်းထွန်းတို့က ကြည့်ရှုစစ်ဆေးသည်။

ဦးစွာ နေပြည်တော်ကောင်စီဝင်များက ဥတ္တရသီရိမြို့နယ် ခုတင်(၅၀၀)ဆံ့ အရိုးအကြော အထူးကုဆေးရုံကြီးသို့ ရောက်ရှိပြီး ရေဝင်ရောက်မှုကြောင့် ဆေးရုံအတွင်းထိခိုက်ပျက်စီးမှု၊ ရေဝင်ရောက်မှုကြောင့် ရွှံ့ညွန်များသန့်ရှင်းရေး ဆောင်ရွက်နေမှု၊ ဆေးရုံအတွင်း၊ အပြင် သန့်ရှင်းရေး ဆောင်ရွက်နေမှုတို့ကို ကြည့်ရှုစစ်ဆေးပြီး လိုအပ်သည်များ ပေါင်းစပ်ညှိနှိုင်း ဆောင်ရွက်ပေးသည်။

ထို့နောက် နေပြည်တော် ကောင်စီဝင်များသည် ဥတ္တရသီရိ ရပ်ကွက်အတွင်းရှိ လမ်းဘေးဝဲ/ယာ ရေမြောင်းများ ရေစီးရေလာကောင်းမွန်ရေး ဆောင်ရွက်နေမှုနှင့် မိုးရွာသွန်းမှုကြောင့် တင်ကျန်ခဲ့သည့် နုန်း၊ သဲများကို စက်ယန္တရားများအသုံးပြု၍ ဆယ်ယူရှင်းလင်းနေမှုကို ကြည့်ရှုစစ်ဆေးခဲ့ကြောင်း သိရသည်။

အောင်မျိုးဝင်း (ဥတ္တရ)

ကျွန်းစုမြို့နယ်၌ ကျေးရွာမြေငှားဂရန်များ ပေးအပ်

ကျွန်းစု ဩဂုတ် ၁

ကျွန်းစုမြို့နယ်၌ ကျေးရွာမြေငှားဂရန် ပေးအပ်ပွဲကို ယမန်နေ့က ကျွန်းစုမြို့ မြို့တော်ခန်းမ၌ ကျင်းပရာ မြိတ်ခရိုင်အထွေထွေအုပ်ချုပ်ရေးဦးစီးဌာန အုပ်ချုပ်ရေးမှူး ဦးမျိုးဦးက မြေငှားဂရန်ရရှိခြင်းဖြင့် ပြည်သူများအနေဖြင့် ပိုင်ဆိုင်မှုအထောက်အထားများကို ဥပဒေနှင့်အညီ ခိုင်မာစွာရရှိနိုင်မည်ဖြစ်ပြီး စီးပွားရေးလုပ်ငန်းများ ဆောင်ရွက်ရာတွင်လည်း အထောက်အကူပြုစေမည့် အရေးပါသော အာမခံအထောက်အထားတစ်ရပ်အဖြစ် အသုံးဝင်စေမည်ဖြစ်ကြောင်း ပြောကြားသည်။

ထို့နောက် ပရည်ကျွန်းကျေးရွာနေ ပြည်သူများ၏ ကျေးရွာမြေငှားဂရန် ၅၁ ခုအား ခရိုင်အုပ်ချုပ်ရေးမှူးနှင့် တာဝန်ရှိသူများက ပေးအပ်ခဲ့ကြောင်း သိရသည်။

ထက်မြင့်(ကျွန်းစု)

သာစည်မြို့နယ်၌ ငလျင်ဘေးရှာဖွေကယ်ဆယ်ရေးနှင့် မီးငြိမ်းသတ်ခြင်း သရုပ်ပြ

သာစည် ဩဂုတ် ၁

မန္တလေးတိုင်းဒေသကြီး သာစည်မြို့နယ် မီးသတ်ဦးစီးဌာနက ငလျင်ဘေးရှာဖွေကယ်ဆယ်ရေးနှင့် မီးငြိမ်းသတ်ခြင်း လေ့ကျင့်ခြင်း သရုပ်ပြပွဲကို ယမန်နေ့က သာစည်မြို့ အမှတ်(၂) အခြေခံပညာအထက်တန်းကျောင်း၌ ပြုလုပ်ရာ မြို့နယ်မီးသတ်ဦးစီးမှူး ဦးစီးအရာရှိ ဦးထွန်းထွန်းဝင်း ဦးဆောင်၍ တပ်ဖွဲ့ဝင် ၃၅ ဦးတို့က ငလျင်ကြောင့် ဖြစ်ပွားတတ်သော မီးလောင်မှုအား မီးငြိမ်းသတ်ခြင်း၊ အခန်းများအတွင်း ပိတ်မိနေသော လူနာအား ရှာဖွေကယ်ထုတ်ခြင်း၊ အထပ်မြင့်များ၌ ထိခိုက်ဒဏ်ရာရရှိသော လူနာများအား ရှာဖွေကယ်ထုတ်ခြင်းများကို ကျောင်းသားများနှင့် လူမှုရေးအသင်းအဖွဲ့များ ပူးပေါင်းပါဝင်မှုဖြင့် သရုပ်ပြလေ့ကျင့်ခဲ့ကြောင်း သိရသည်။

ထွန်းထွန်း(သာစည်)

အသက် ၁၄ နှစ်အောက် ကျောင်းပေါင်းစုံ ဘောလုံးပြိုင်

နေပြည်တော် ဩဂုတ် ၁

တပ်ကုန်းမြို့နယ်၌ အသက် ၁၄ နှစ်အောက် အခြေခံပညာကျောင်းပေါင်းစုံ ဘောလုံးပြိုင်ပွဲကို ယနေ့နံနက်ပိုင်းက မြို့နယ်ပြည်သူ့အားကစားကွင်း၌ ကျင်းပရာ မြို့နယ်စီမံခန့်ခွဲရေးနှင့် အုပ်ချုပ်ရေးကော်မတီ(ခေတ္တ) ဥက္ကဋ္ဌ ဦးစစ်အောင်လတ်၊ မြို့နယ်ပညာရေးမှူး ဒေါ်နန်းရဲနန္ဒာစိုးတို့က အမှာစကားပြောကြားပြီး ကွင်းဖွင့်လှစ်ပေးသည်။

ထို့နောက် ကျောင်းသား ကျောင်းသူများက Fitness Exercise PE22 သရုပ်ပြအကၢဘင်ခရာတပ်ဖွဲ့နှင့် အဆိုတော်များက ဂုဏ်ပြုသီဆိုဖျော်ဖြေပေးပြီး ရွှေမြို့အခြေခံပညာအထက်တန်းကျောင်းနှင့် ကျောင်းရွာအခြေခံပညာအထက်တန်းကျောင်း(ခွဲ)မှ ကျောင်းသားအားကစားအသင်းတို့ ကွင်းဖွင့်ယှဉ်ပြိုင်ကစားခဲ့ကြသည်။

အဆိုပါ ဘောလုံးပြိုင်ပွဲသို့ ကျောင်းပေါင်း ၃၃ ကျောင်း၊ ကျောင်းသား ကစားသမား ၅၂၈ ဦး ပါဝင်ယှဉ်ပြိုင်ကစားပြီး ဗိုလ်လုပွဲနှင့် ဆုချီးမြှင့်ပွဲကို ဩဂုတ် ၁၂ ရက်တွင် ကျင်းပသွားမည်ဖြစ်ကြောင်း သိရသည်။

တင်စိုးလွင်

စိုက်ပျိုးမြေယာလုပ်ပိုင်ခွင့်ပြုလက်မှတ် ပေးအပ်

ပန်းတနော် ဩဂုတ် ၁

ဧရာဝတီတိုင်းဒေသကြီး ပန်းတနော်မြို့နယ် အထွေထွေအုပ်ချုပ်ရေးဦးစီးဌာန အစည်းအဝေးခန်းမ၌ စိုက်ပျိုးမြေယာလုပ်ပိုင်ခွင့်ပြုလက်မှတ် ပုံစံ(၇)ပေးအပ်ပွဲကို ယမန်နေ့က ကျင်းပရာ မြို့နယ်အထွေထွေအုပ်ချုပ်ရေးဦးစီးဌာန ယာယီမြို့နယ်အုပ်ချုပ်ရေးမှူး ဦးနေလင်းနိုင်က အမှာစကားပြောကြားသည်။ ထို့နောက် ယာယီမြို့နယ်အုပ်ချုပ်ရေးမှူး ဦးနေလင်းနိုင်နှင့် မြို့နယ်မြေစာရင်းဦးစီးမှူး ဦးဇော်မျိုးလွင်တို့က တက်ရောက်လာကြသည့် ဒေသခံတောင်သူများ လက်ဝယ်အရောက် ပုံစံ(၇)လက်မှတ်များကို ပေးအပ်ခဲ့ကြသည်။

မြို့နယ်(ပြန်/ဆက်)

မုံရွာခရိုင်၌ ကျေးရွာမြေငှားဂရန်များ ထုတ်ပေး

မုံရွာ ဩဂုတ် ၁

စစ်ကိုင်းတိုင်းဒေသကြီး မုံရွာခရိုင်အထွေထွေအုပ်ချုပ်ရေးဦးစီးဌာနက ဦးဆောင်ပြီး မုံရွာမြို့နယ်အတွင်းရှိ မြေငှားဂရန်ရရှိသူများအား မြေငှားဂရန်ပေးအပ်ပွဲကို ဇူလိုင် ၂၈ ရက်က မုံရွာမြို့နယ် ကော်လပြကျေးရွာ မဇ္ဈိမရုံကျောင်းတိုက် လေးကျွန်းစကြာဓမ္မာရုံ၌ ကျင်းပရာ ခရိုင်အုပ်ချုပ်ရေးမှူး ဦးမျိုးတင့်ဇော်က မြေငှားဂရန်ထုတ်ပေးရခြင်း၊ ဂရန်များ စနစ်တကျထိန်းသိမ်းရေးဆိုင်ရာများနှင့် ပတ်သက်၍ ရှင်းလင်းပြောကြားပြီး တာဝန်ရှိသူများက ကော်လပြကျေးရွာမှ ကျေးရွာမြေငှားဂရန်ရရှိသူ ၁၂၂ ဦးအတွက် မြေငှားဂရန်များ လက်ဝယ် အရောက်ထုတ်ပေးခဲ့ကြောင်း သိရသည်။

ခရိုင်(ပြန်/ဆက်)

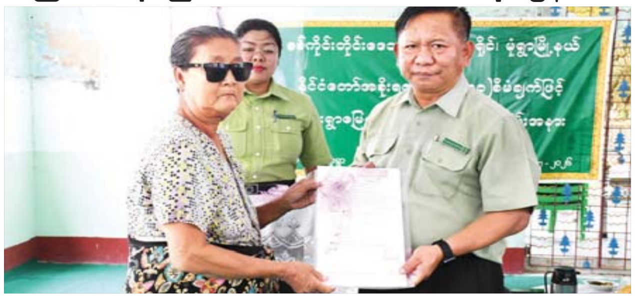

ဆင်းရဲမှုလျှော့ချရေးနှင့် တစ်နှစ်ပတ်လုံး ဝင်ငွေရလမ်းဖြစ်စေမည့် မှိုစိုက်ပျိုးရေးလုပ်ငန်း

နေသူရဇော် (စိုက်ပျိုးရေး)

မြန်မာနိုင်ငံသည် စိုက်ပျိုးရေးကို အခြေခံသော နိုင်ငံတစ်နိုင်ငံဖြစ်သည်နှင့်အညီ နိုင်ငံ့လူဦးရေ၏ ၇၀ ရာခိုင်နှုန်းကျော်သည် ကျေးလက်ဒေသများတွင် မှီတင်းနေထိုင်ကြပြီး မိရိုးဖလာလယ်ယာစိုက်ပျိုးရေးနှင့်မွေးမြူရေးလုပ်ငန်းများကိုသာ အဓိကအားထားလုပ်ကိုင်နေကြသူများ ဖြစ်သည်။ သို့သော် လက်ရှိအချိန်တွင် ကမ္ဘာ့ရာသီဥတုပြောင်းလဲဖောက်ပြန်မှုဒဏ်ကို သိသိသာသာခံစားနေရပြီး မိုးခေါင်ခြင်း၊ ရေကြီးခြင်းနှင့် အချိန်အခါမဟုတ် မိုးရွာခြင်းစသည့် သဘာဝဘေးအန္တရာယ်များကြောင့် သမားရိုးကျလယ်ယာသီးနှံစိုက်ပျိုးရေးတွင် အရှုံးပေါ်ခြင်း၊ အထွက်နှုန်းကျဆင်းခြင်း စသည့်စိန်ခေါ်မှုများနှင့် ရင်ဆိုင်နေကြရသည်။

ထို့အပြင် ဓာတ်မြေဩဇာ၊ ပိုးသတ်ဆေးနှင့် စက်သုံးဆီကဲ့သို့သော စိုက်ပျိုးရေးသွင်းအားစုစရိတ်များ တစ်နှစ်ထက်တစ်နှစ် သိသိသာသာ ကြီးမြင့်လာခြင်းသည် တောင်သူဦးကြီးများနှင့် ကျေးလက်နေပြည်သူများအတွက် ပုံမှန်နှင့် တည်ငြိမ်သော ဝင်ငွေရရှိရန် ခက်ခဲလာသည်။

ထိုသို့သော စီးပွားရေးနှင့် ရာသီဥတုဆိုင်ရာ အကျပ်အတည်းများကို ကျော်လွှားနိုင်ရန်အတွက် ရိုးရာစိုက်ပျိုးရေး နည်းစနစ်များအပြင် အခြားသောထွက်ခြေကိုက်ပြီး အန္တရာယ်နည်းသည့် အစားထိုးစီးပွားရေးလုပ်ငန်းများကို ရှာဖွေဖော်ထုတ်ရန် လိုအပ်လာသည်။ ဤနေရာတွင် ရင်းနှီးမြှုပ်နှံမှုအရင်းအနှီးအနည်းငယ်သာ လိုအပ်ပြီး အချိန်တိုအတွင်း မြင့်မားသောအကျိုးအမြတ်ကို သေချာပေါက် ပေးစွမ်းနိုင်သည့် **“မှိုစိုက်ပျိုးရေးလုပ်ငန်း”** သည် ကျေးလက်စီးပွားရေးကို မြှင့်တင်ပေးနိုင်မည့် အလားအလာကောင်းတစ်ခု ဖြစ်လာသည်။

မှိုသည် သဘာဝအရသာ ထူးကဲဆန်းသစ်ပြီး ဟင်းလျာမျိုးစုံတွင် ထည့်သွင်းချက်ပြုတ်နိုင်ရုံမျှမကဘဲ လူသားတို့၏ ခန္ဓာကိုယ်အတွက် မရှိမဖြစ်လိုအပ်သည့် အသားဓာတ် (Protein)၊ ဗီတာမင်များနှင့် သတ္တုဓာတ်များ ကြွယ်ဝစွာပါဝင်သည်။ အထူးသဖြင့် အသားဓာတ်ပါဝင်မှု မြင့်မားပြီး ကိုလက်စထရော (Cholesterol) လုံးဝမပါဝင်သည့်အတွက် ယနေ့ခေတ် ကျန်းမာရေးလိုက်စားသူများအကြားတွင် အထူးရေပန်းစားပြီး ဈေးကွက်ဝယ်လိုအား မြင့်မားနေသည်။

မှိုစိုက်ပျိုးခြင်း၏ အဓိကထူးခြားချက်မှာ သမားရိုးကျအပင်များကဲ့သို့ ကျယ်ဝန်းလှသော စိုက်ပျိုးမြေအမြောက်အမြား မလိုအပ်ခြင်း၊ နေရောင်ခြည်တိုက်ရိုက်ရရှိရန်မလိုဘဲ အမှောင်ခန်း သို့မဟုတ် ပျိုးစင်များဖြင့် အလွယ်တကူ စိုက်ပျိုးနိုင်ခြင်းတို့ဖြစ်သည်။ ထို့ကြောင့် မှိုစိုက်ပျိုးရေး လုပ်ငန်းသည် စားရေရိက္ခာဖူလုံရေး၊ အာဟာရပြည့်ဝရေးတို့ကို အထောက်အကူပြုရုံတင်မကဘဲ ကျေးလက်နေအခြေခံလူတန်းစားများအတွက် နေ့စဉ်ပုံမှန်ဝင်ငွေရရှိစေကာ မြို့ပြနှင့် ကျေးလက်ကြားရှိ ဆင်းရဲချမ်းသာကွာဟမှုကို လျှော့ချနိုင်သည့် နည်းလမ်းကောင်းတစ်ခုလည်း ဖြစ်ပေသည်။

မှိုစိုက်ပျိုးရေးလုပ်ငန်းသည် သမားရိုးကျလယ်ယာသီးနှံစိုက်ပျိုးမှုများနှင့်မတူဘဲ ဆန်းသစ်သည့် စီးပွားရေးဆိုင်ရာ အားသာချက်များစွာ ရှိနေသည်။ အဓိကအားဖြင့် မြေယာပိုင်ဆိုင်မှုနှင့် အရင်းအနှီးအမြောက်အမြား မလိုအပ်ဘဲ မိမိတို့အိမ်နောက်ဖေး သို့မဟုတ်အသုံးမပြုသည့်အခန်းကျဉ်းလေးများတွင် စင်ထိုး၍ အလွယ်တကူ စတင်နိုင်သည်။ ပိုမိုထူးခြားသည်မှာ စပါး သို့မဟုတ် နှစ်ရှည်ပင်များကဲ့သို့ လနှင့် ချီစောင့်ဆိုင်းရခြင်းမျိုး မဟုတ်ဘဲ ရက်သတ္တပတ် အနည်းငယ်အတွင်း စတင်ဆွတ်ခူးနိုင်သဖြင့် တစ်နှစ်ပတ်လုံး ပုံမှန်ဝင်ငွေကို ဖန်တီးပေးနိုင်သည်။

သို့သော် မှိုသည် အပင်မဟုတ်ဘဲ “မှိုမျှင်အုပ်စုဝင် သက်ရှိ” ဖြစ်သည့်အတွက် ၎င်း၏ ရှင်သန်မှုသဘာဝသည် သမားရိုးကျသီးနှံများနှင့် လုံးဝကွဲပြားပြီး စိုက်ပျိုးသည့် ပတ်ဝန်းကျင်ထိန်းညှိမှုကို အထူးဂရုစိုက်ရသည်။ အပူချိန်နှင့် စိုထိုင်းဆကို ၈၀ မှ ၉၀ ရာခိုင်နှုန်းအတွင်း အေးမြစိုစွတ်နေအောင် စနစ်တကျထိန်းသိမ်းပေးရမည့်အပြင် မှိုပွင့်လာမည့်အချိန်တွင် လုံလောက်သော လေဝင်လေထွက်နှင့် သဘာဝအလင်းမှိန်မှိန်ရှိရန် လိုအပ်သည်။ အားလုံးထဲတွင် “သန့်ရှင်းမှု” သည် လုပ်ငန်း၏ အသက်ဖြစ်ပြီး စိုက်ပျိုးခန်းနှင့် ကိုင်တွယ်သူ၏ လက်များအထိ စနစ်တကျ ပိုးသတ်ထားခြင်းမရှိပါက အခြားမှိုဆိုးများနှင့် ဗက်တီးရီးယားပိုးများ ဝင်ရောက်ကာ စိုက်ပျိုးထားသည့် မှိုများအားလုံး ပုပ်ပွပျက်စီးသွားနိုင်သည်။

လက်ရှိ မြန်မာ့ဈေးကွက်အတွင်း စီးပွားဖြစ်အောင်မြင်နေသော မှိုအမျိုးအစားများကို လေ့လာကြည့်ပါက စိုက်ပျိုးရလွယ်ကူပြီး ဝယ်လိုအားအကောင်းဆုံးဖြစ်သည့် “ငွေနှင်းမှို”၊ အညာဒေသတွင် ကောက်ရိုးကိုအခြေခံ၍ စိုက်ပျိုးကာ ဈေးကောင်းရသည့် “ကောက်ရိုးမှို”နှင့် အခြောက်ခံကာ ရေရှည်သိမ်းဆည်းနိုင်၍ အရှုံးပေါ်နိုင်ခြေ အနည်းဆုံးဖြစ်သည့် “နားရွက်မှို” တို့သည် စတင်လုပ်ကိုင်သူများအတွက် အလားအလာအကောင်းဆုံး အမျိုးအစားများ ဖြစ်ကြသည်။

> ❖ **မှိုစိုက်ပျိုးရေးလုပ်ငန်းသည် သာမန်ဟင်းသီးဟင်းရွက် စိုက်ပျိုးခြင်းထက် ပိုမိုဆန်းသစ်ပြီး ထိရောက်သည့် ဒေသတွင်းစီးပွားရေး တွန်းအားတစ်ခုဖြစ်သည်။ ယင်းသည် နည်းပါးသောရင်းနှီးမြှုပ်နှံမှုဖြင့် ကျေးလက်နေပြည်သူများ အထူးသဖြင့် မြေယာမဲ့များနှင့် အမျိုးသမီးများအတွက် ရေရှည်တည်တံ့သော မိသားစုဝင်ငွေကို ဖန်တီးပေးနိုင်ရုံတင်မကဘဲ ကျေးလက်နှင့် မြို့ပြအကြားဖြစ်ပေါ်နေသည့် ဆင်းရဲချမ်းသာကွာဟချက်ကိုလည်း သိသိသာသာ ကျဉ်းမြောင်းပေးနိုင်မည့် ရွှေရောင်အခွင့်အလမ်းတစ်ခုဖြစ်**

အထက်တွင် ဖော်ပြခဲ့သည့်အတိုင်း အရင်းအနှီးနည်းပါးခြင်း၊ ရာသီမရွေးစိုက်ပျိုးနိုင်ခြင်းနှင့် ရက်တိုတိုအတွင်း ငွေပေါ်လွယ်ခြင်းဟူသော မှို၏ထူးခြားသည့် သဘာဝဝိသေသများသည် သာမန်စိုက်ပျိုးရေးအဆင့်ထက်ကျော်လွန်၍ ဖွံ့ဖြိုးဆဲနိုင်ငံများ၏ အဓိက လူမှုစီးပွားပြဿနာဖြစ်သော မြို့ပြနှင့် ကျေးလက်ဒေသများအကြား ဝင်ငွေကွာဟမှုကို ဖြေရှင်းပေးနိုင်မည့် အဓိကအချက် ဖြစ်လာသည်။ မိရိုးဖလာလယ်ယာလုပ်ငန်းများမှ ဝင်ငွေမမှန်ကန်မှုကြောင့် ကျေးလက်လူငယ်များသည် မြို့ကြီးများသို့ ရွှေ့ပြောင်းလုပ်ကိုင်ကြရာမှတစ်ဆင့် ကျေးလက်ဒေသများတွင် လူသားအရင်းအမြစ် ပြတ်လပ်မှုများကြုံတွေ့နေရချိန်တွင် ပြုစုရလွယ်ကူသော မှိုစိုက်ပျိုးရေးလုပ်ငန်းသည် ကျေးလက်ဒေသများ၌ပင် ရေရှည်တည်တံ့သော စီးပွားရေးအခွင့်အလမ်းများကို အခြေချပေးပြီး ဆင်းရဲချမ်းသာကွာဟမှုကို ထိရောက်စွာကျဉ်းမြောင်းပေးနိုင်ခြင်း ဖြစ်သည်။

ပထမဦးစွာ မှိုစိုက်ပျိုးရေးလုပ်ငန်းသည် အိမ်တွင်း၌ပင် အလွယ်တကူ လုပ်ကိုင်နိုင်ခြင်းကြောင့် ကျေးလက်ဒေသရှိ အိမ်ရှင်မများ၊ သက်ကြီးရွယ်အိုများနှင့် လူငယ်များအတွက် မိသားစုကို ပြုစုစောင့်ရှောက်ရင်း ကိုယ်ပိုင်ဝင်ငွေ ရှာဖွေပေးနိုင်သည့် အကောင်းဆုံးလမ်းစဖြစ်လာပြီး မြို့ပြသို့ ရွှေ့ပြောင်းလုပ်ကိုင်ရမည့် နှုန်းထားများကို လျှော့ကျသွားစေနိုင်သည်။ ဒုတိယအချက်အနေဖြင့် ကျေးလက်ဒေသများတွင် အလဟဿ စွန့်ပစ်ထားလေ့ရှိသည့် ကောက်ရိုး၊ လွှစာမှုန့်နှင့် ပဲရိုးစသည့် စိုက်ပျိုးရေးဘေးထွက်ပစ္စည်းများကို မှိုစိုက်ပျိုးရာတွင် အဓိကကုန်ကြမ်းအဖြစ် အသုံးချနိုင်ခြင်းကြောင့် စွန့်ပစ်ပစ္စည်းများမှတစ်ဆင့် တန်ဖိုးမြှင့်ဝင်ငွေများ တိုးပွားလာစေသည်။

ထို့ပြင် မြို့ပြဈေးကွက်၏ မြင့်မားသော ဝယ်လိုအားနှင့် စနစ်တကျချိတ်ဆက်နိုင်ခြင်းကြောင့် မြို့ပြမှ ငွေကြေးအင်အားများကို ကျေးလက်ဒေသများသို့ တိုက်ရိုက်စီးဆင်းသွားစေကာ ဒေသတွင်းကုန်သွယ်မှုများကိုပါ ပိုမိုသွက်လက်လာစေသည်။ နောက်ဆုံးအနေဖြင့် သမားရိုးကျ သီးနှံများကဲ့သို့ စိုက်ပျိုးမြေအများအပြားပိုင်ဆိုင်ရန် မလိုခြင်းကြောင့် ကျေးလက်ဒေသရှိ အဆင်းရဲဆုံး မြေယာမဲ့မိသားစုများပင် စင်လေးများ ဆောက်လုပ်၍ တစ်ပိုင်တစ်နိုင် စိုက်ပျိုးနိုင်သဖြင့် ဆင်းရဲနွမ်းပါးမှု သံသရာမှ လွတ်မြောက်ကာ မြို့ပြနှင့်ရင်ပေါင်တန်းနိုင်မည့် စီးပွားရေး အခြေခံကောင်းကို တည်ဆောက်ပေးနိုင်သည်။

မှိုစိုက်ပျိုးခြင်းသည် ခက်ခဲနက်နဲသော အလုပ်တစ်ခုမဟုတ်ဘဲ သဘာဝတရား၏ အံ့ဖွယ်ပြောင်းလဲမှုကို မိမိမျက်စိရှေ့မှောက်တွင် ရင်ခုန်စိတ်လှုပ်ရှားစွာ စောင့်ကြည့်ရသည့် အနုပညာတစ်ခုနှင့် တူလှပေသည်။ အခြေခံအားဖြင့် ကောက်ရိုး သို့မဟုတ် လွှစာမှုန့်ကဲ့သို့သော အလွယ်တကူရနိုင်သည့် ဘေးထွက်ပစ္စည်းများကို ဖွဲနု၊ ထုံးမှုန့်တို့နှင့် ရောစပ်ကာ ရေအနည်းငယ်ဖျန်း၍ အိတ်ငယ်များအတွင်းသို့ ကျစ်ကျစ်လျစ်လျစ် ထည့်သွင်းခြင်းဖြင့် မှိုတို့၏ အိမ်ကလေးများကို စတင်ဖန်တီးပေးရသည်။ ထိုမှိုအိတ်ကလေးများကို အခြားသောပိုးမွှားများ ကင်းစင်သွားစေရန်အတွက် အပူရှိန်ဖြင့် စနစ်တကျ မှိုင်းတိုက်ပေးရပြီး အိတ်ကလေးများ လုံးဝအေးမြသွားချိန်တွင်မှ အဆင်သင့်ပြင်ထားသော မှိုမျိုးစေ့များကို သန့်ရှင်းစွာ ထည့်သွင်းပေးရုံမျှဖြင့် စိုက်ပျိုးခြင်းလုပ်ငန်း၏ တစ်ဝက်ခန့်မှာ ပြီးမြောက်သွားပြီဖြစ်သည်။

ထို့နောက် အိတ်ကလေးများကိုလေဝင်လေထွက်ကောင်းပြီး မှောင်မည်းအေးမြသည့် အခန်းငယ်တစ်ခုအတွင်း၌ စင်ကလေးများဖြင့် စနစ်တကျ စီရီထားရှိရုံသာ ဖြစ်သည်။ ဤကာလအတွင်း စိုက်ပျိုးသူအနေဖြင့် ရေဖျန်းပေးရန်ပင် မလိုဘဲ ရက်ပေါင်း ၃၀ ဝန်းကျင်အတွင်း အဖြူရောင်မှိုမျှင်ကလေးများ တစ်အိတ်လုံးအပြည့် ယှက်ဖြာပွားများ လာသည်ကို အံ့ဩဖွယ်ရာ စောင့်ကြည့်ရုံမျှသာ ဖြစ်သည်။ မှိုမျှင်များ ပြည့်သွားသည့်အခါ အိတ်ဝလေးများကို ဖွင့်ပေးပြီး တစ်နေ့လျှင် သုံးကြိမ်ခန့် ရေမှုန်ရေမွှားလေးများ ဖျန်းပေးခြင်းဖြင့် မှိုပွင့်ကလေးများ ထွက်လာရန် နှိုးဆွပေးရသည်။ ရက်အနည်းငယ်အတွင်းမှာပင် ဖြူဖွေးလတ်ဆတ်ပြီး အရသာရှိမည့် မှိုပွင့်ကြီးများ အဖြစ်အိတ်ဝမှတိုးထွက်လာကြရာ ၎င်းတို့ကို အသာအယာလှည့်၍ နုတ်ယူဆွတ်ခူးရုံမျှဖြင့် မိသားစုအတွက် ကျန်းမာရေးနှင့် ညီညွတ်သောဟင်းလျာတစ်ခွက်ကိုဖြစ်စေ၊ စီးပွားဖြစ် ဝင်ငွေတိုးလမ်းကိုဖြစ်စေ လက်တွေ့ပိုင်ဆိုင်နိုင်ပြီ ဖြစ်သည်။

မည်သည့်စီးပွားရေးလုပ်ငန်းတွင်မဆို စိန်ခေါ်မှုရှိစမြဲဖြစ်သော်လည်း မှိုစိုက်ပျိုးရေး၏ ထူးခြားချက်မှာ ကြုံတွေ့ရမည့်အခက်အခဲတိုင်းကို ကိုယ်တိုင်သတိထားရုံမျှနဲ့ အလွယ်တကူ ထိန်းချုပ်ကျော်လွှားနိုင်ခြင်းပင် ဖြစ်သည်။ ပထမဆုံး သတိပြုရမည့်အချက်မှာ နည်းစနစ်မကျပါက မှိုထုပ်များအတွင်းသို့ အခြားသော မှိုဆိုးများနှင့် ကူးစက်ပိုးမွှားများ ဝင်ရောက်ကာ မှိုထုပ်များ ပုပ်ပွပျက်စီးတတ်ခြင်းဖြစ်သည်။ ဤပြဿနာသည် လုပ်ငန်းခွင်အတွင်း အနည်းငယ်ပေါ့ဆရုံဖြင့် ဖြစ်ပွားတတ်သော်လည်း စိုက်ပျိုးခန်းကို အမြဲခြောက်သွေ့သန့်ရှင်းအောင်ထားခြင်း၊ မျိုးမထည့်မီ လက်နှင့် ကိရိယာများကို စနစ်တကျပိုးသတ်ခြင်း စသည့်အခြေခံစည်းကမ်းများကို တိကျစွာလိုက်နာရုံမျှဖြင့် ပိုးမွှားအန္တရာယ်ကို ရာနှုန်းပြည့် ကြိုတင်ကာကွယ်နိုင်သည်။

နောက်ထပ် စိန်ခေါ်မှုတစ်ခုမှာ မှိုသည် ရေဓာတ်အလွန်ကြွယ်ဝသည့်အတွက် ဆွတ်ခူးပြီးနောက် ရက်ရှည်အထားမခံဘဲ အလွယ်တကူ ညှိုးနွမ်းပျက်စီးလွယ်ခြင်းဖြစ်သည်။ ဤအခြေအနေအတွက် ဈေးကွက်သို့ လတ်လတ်ဆတ်ဆတ် ချက်ချင်း မပို့ဆောင်နိုင်ပါကလည်း စိုးရိမ်စရာ မရှိဘဲ ဆွတ်ခူးပြီးသား မှိုပွင့်များကို လေလုံအိတ်များ သို့မဟုတ် သင့်တော်သည့် ထုပ်ပိုးမှုများဖြင့် အအေးခန်း သို့မဟုတ် အေးမြသောနေရာတွင် စနစ်တကျထိန်းသိမ်းခြင်းဖြင့် သက်တမ်းကို ဆွဲဆန့်နိုင်သည်။ ထို့အပြင် နားရွက်မှိုကဲ့သို့သော အမျိုးအစားများကို ရွေးချယ်ပြီး နေလှန်းအခြောက်ခံကာ ရေရှည်သိုလှောင်ထားခြင်း သို့မဟုတ် မှိုချဉ်၊ မှိုခြောက်မှုန့်ကဲ့သို့သော အိမ်တွင်း တစ်နိုင်တစ်ပိုင် တန်ဖိုးမြှင့်စားသောက်ကုန်များအဖြစ် အသွင်ပြောင်းလဲခြင်းဖြင့် ဈေးကွက်အကန့်အသတ်ကို အကောင်းဆုံးကျော်လွှားနိုင်မည် ဖြစ်သည်။

နောက်ဆုံးအနေဖြင့် အစောပိုင်းတွင် မှိုမျိုးစေ့အရည်အသွေး မမှန်ကန်ခြင်းကြောင့် အထွက်နှုန်းမတည်ငြိမ်သည့်အခက်အခဲမျိုး ကြုံရနိုင်သော်လည်း ယင်းကို စိတ်ချရသော စိုက်ပျိုးရေးဓာတ်ခွဲခန်းများနှင့် အရည်အသွေးအာမခံချက်ရှိသည့် မျိုးထုတ်လုပ်ငန်းများထံမှ စံချိန်မီ မျိုးစေ့များကိုသာ ရွေးချယ်ဝယ်ယူသည့် အလေ့အထဖြင့် လွယ်ကူစွာ ဖြေရှင်းနိုင်သည်။ ထို့ကြောင့် မှိုစိုက်ပျိုးရေးတွင် ကြုံတွေ့ရမည့်စိန်ခေါ်မှုများသည် ကြီးမားသောဆုံးရှုံးမှုများ မဟုတ်ဘဲ စိုက်ပျိုးသူ၏အလေးထားမှု၊ သန့်ရှင်းမှုနှင့် ဖန်တီးတီထွင်မှုတို့ဖြင့် လုပ်ငန်းကို ပိုမိုခိုင်မာအောင် ပံ့ပိုးပေးသည့် သင်ခန်းစာများသာ ဖြစ်ပေသည်။

ခြုံငုံသုံးသပ်ရသော် မှိုစိုက်ပျိုးရေးလုပ်ငန်းသည် သာမန်ဟင်းသီးဟင်းရွက် စိုက်ပျိုးခြင်းထက် ပိုမိုဆန်းသစ်ပြီး ထိရောက်သည့် ဒေသတွင်းစီးပွားရေး တွန်းအားတစ်ခု ဖြစ်သည်။ ယင်းသည် နည်းပါးသော ရင်းနှီးမြှုပ်နှံမှုဖြင့် ကျေးလက်နေပြည်သူများ အထူးသဖြင့် မြေယာမဲ့များနှင့် အမျိုးသမီးများအတွက် ရေရှည်တည်တံ့သော မိသားစုဝင်ငွေကို ဖန်တီးပေးနိုင်ရုံတင်မကဘဲ ကျေးလက်နှင့် မြို့ပြအကြား ဖြစ်ပေါ်နေသည့် ဆင်းရဲချမ်းသာ ကွာဟချက်ကိုလည်း သိသိသာသာ ကျဉ်းမြောင်းပေးနိုင်မည့် ရွှေရောင်အခွင့်အလမ်းတစ်ခု ဖြစ်သည်။

ယခုအခါတွင် စိုက်ပျိုးရေးဦးစီးဌာနအနေဖြင့်လည်း မှိုစိုက်ပျိုးလိုသူ တောင်သူများနှင့် မိသားစုများ လက်တွေ့အောင်မြင်မှု ရရှိစေရန်အတွက် နည်းပညာဖြန့်ဝေပေးသည့် ပညာပေးလုပ်ငန်းများကို စဉ်ဆက်မပြတ် ဆောင်ရွက်ပေးလျက်ရှိသည်။

စာမျက်နှာ ၁၁ သို့

သံဖြူဇရပ်မြို့နယ်၌ အထူးကုဆရာဝန်ကြီးများ အခမဲ့ကွင်းဆင်းဆေးကုသ

သံဖြူဇရပ် ဩဂုတ် ၁
မွန်ပြည်နယ် သံဖြူဇရပ်မြို့နယ်၌ ပြည်နယ်ပြည်သူ့ ကျန်းမာရေး/ကုသရေးဦးစီးဌာနမှူး ဒုတိယညွှန်ကြားရေးမှူးချုပ် ဒေါက်တာကေခိုင်အေး ဦးစီး၍ မော်လမြိုင်မြို့နယ် ခုတင်(၅၀၀) အထွေထွေရောဂါကုဆေးရုံကြီးနှင့် ခုတင်(၂၀၀) အမျိုးသမီးနှင့် ကလေးဆေးရုံကြီးတို့မှ အထူးကုဆရာဝန်ကြီးများ ပူးပေါင်းကာ ကျိုက္ခမီမြို့ ဓမ္မစေတီရပ်ကွက် သီရိဖေယျာခန်းမတွင် ပြည်သူ ၄၄၁ ဦးအား အခမဲ့ကွင်းဆင်း ဆေးကုသပေးခဲ့ရာ မွန်ပြည်နယ် လူမှုရေးရာဝန်ကြီး ဦးတင်ဇော်ထွန်း လာရောက်ကြည့်ရှုအားပေးသည်။

ထို့နောက် မြို့နယ်ဆရာဝန်ကြီး ဒေါက်တာ မင်းသန့်ဇင်က လာရောက်ကုသမှု ခံယူကြသည့် ပြည်သူများအား သွေးလွန်တုပ်ကွေးရောဂါ၊ ဝမ်းပျက်ဝမ်းလျှောရောဂါများနှင့်ပတ်သက်၍ ကျန်းမာရေးဆိုင်ရာ အသိပညာပေး ဟောပြောခဲ့ကြောင်း သိရသည်။

မြို့နယ်(ပြန်/ဆက်)

လားရှိုးမြို့၌ ခရိုင်အဆင့် မိုးရာသီသစ်ပင်စိုက်ပျိုးပွဲကျင်းပ

လားရှိုး ဩဂုတ် ၁
ရှမ်းပြည်နယ် (မြောက်ပိုင်း) လားရှိုးမြို့တွင် ခရိုင်အဆင့် မိုးရာသီ စုပေါင်းသစ်ပင်စိုက်ပျိုးပွဲကို ယနေ့နံနက်က ထင်းရှူးတောင်၌ ကျင်းပရာ ခရိုင်စီမံခန့်ခွဲရေးနှင့် အုပ်ချုပ်ရေးကော်မတီဥက္ကဋ္ဌ ဦးမြတ်ထွန်းဦးက အမှာစကား ပြောကြားပြီး ခရိုင်သစ်တော ဦးစီးမှူး ဦးတင်ကျော်က သစ်ပင်များ ရှင်သန်အောင် စနစ်တကျ စိုက်ပျိုးနည်းစနစ်များ သရုပ်ပြ ရှင်းလင်းပြောကြားသည်။

ထို့နောက် ထင်းရှူးပင စုစုပေါင်း ၃၂၀ အား ခရိုင်၊ မြို့နယ်အဆင့် ဌာနဆိုင်ရာများ၊ ခရိုင်၊ မြို့နယ်အမျိုးသမီးရေးရာအဖွဲ့ဝင်များ၊ ခရိုင်၊ မြို့နယ်မိခင်နှင့် ကလေးကျန်းမာရေးစောင့်ရှောက်မှုအသင်း၊ တိုင်းရင်းသားပြည်သူများ၊ လူမှုရေးအသင်းအဖွဲ့များနှင့် ဒေသခံပြည်သူများ စုစုပေါင်း ၂၅၀ က စနစ်တကျ စုပေါင်းစိုက်ပျိုးခဲ့သည်။

မြို့နယ်(ပြန်/ဆက်)

သရက်မြို့၌ နိုင်ငံသားစိစစ်ရေးကတ်နှင့် UID ကတ်များ ကွင်းဆင်းဆောင်ရွက်ပေး

သရက် ဩဂုတ် ၁
မကွေးတိုင်းဒေသကြီး သရက်မြို့နယ် ဦးစီးမှူးရုံးမှ လမင်းစီမံချက်ဖြင့် နိုင်ငံသားစိစစ်ရေးကတ်နှင့် UID ကတ်များ ကွင်းဆင်းဆောင်ရွက်ပေးခြင်းကို ယမန်နေ့က အမှတ်(၁) အခြေခံပညာနှင့် စက်မှု၊ စိုက်ပျိုး၊ မွေးမြူရေး အထက်တန်းကျောင်း ရာပြည့်ခန်းမ၌ ကျင်းပရာ ခရိုင်စီမံခန့်ခွဲရေးနှင့်အုပ်ချုပ်ရေးကော်မတီဥက္ကဋ္ဌ ဦးအောင်ကိုက အမှာစကား ပြောကြားသည်။

ထို့နောက် တိုင်းဒေသကြီး လွှတ်တော်ကိုယ်စားလှယ်များ၊ ခရိုင်စီမံခန့်ခွဲရေးနှင့် အုပ်ချုပ်ရေးကော်မတီဥက္ကဋ္ဌနှင့် အဖွဲ့ဝင်များ၊ ခရိုင်လဝက ဦးစီးမှူး ဦးသူရနှင့် တာဝန်ရှိသူများက အသက်(၁၀)နှစ်ပြည့် ကျောင်းသား ၁၂၇ ဦး၊ ကျောင်းသူ ၁၈၈ဦး စုစုပေါင်း ၃၁၅ ဦးတို့အား နိုင်ငံသားစိစစ်ရေးကတ်နှင့် UID ကတ်များ ပေးအပ်ခဲ့ကြောင်း သိရသည်။

ခရိုင်(ပြန်/ဆက်)

သာယာဝတီမြို့နယ်၌ မိုးရာသီစုပေါင်းသစ်ပင်စိုက်ပျိုးပွဲကျင်းပ

သာယာဝတီ ဩဂုတ် ၁
ပဲခူးတိုင်းဒေသကြီး သာယာဝတီမြို့နယ် ကျွဲသတ်ကြီးကျေးရွာ စာသင်ကျောင်းဝင်း၌ မိုးရာသီစုပေါင်းသစ်ပင်စိုက်ပျိုးပွဲတော်ကို ယမန်နေ့က ကျင်းပရာ မြို့နယ်စီမံခန့်ခွဲရေးနှင့်အုပ်ချုပ်ရေးကော်မတီဥက္ကဋ္ဌ ဦးဆန်းဟိုနှင့်အဖွဲ့ဝင်များ၊ မြို့နယ်အဆင့်ဌာနဆိုင်ရာများ၊ မြို့နယ်သစ်တောဦးစီးဌာနဝန်ထမ်းများ၊ ကျောင်းအုပ်ဆရာကြီးနှင့် ဆရာ ဆရာမများ၊ ကျောင်းသား ကျောင်းသူများ အင်အားစုစုပေါင်း အင်အား ၁၅၀ ခန့်က သတ်မှတ်နေရာအသီးသီး၌ ကျွန်း၊ ပျဉ်းကတိုး၊ ပိတောက်၊ မန်ကျည်း?

ကြောင်း သိရသည်။ **သန့်ဇော် (ပြန်/ဆက်)**

○ *ကျောဖုံးမှ*
ကစားခဲ့သော်လည်း ISPE အသင်း၏ ခံစစ်တန်းနှင့် ဂိုးသမားတို့၏ စနစ်တကျ ဟန့်တားနိုင်မှုကြောင့် ဂိုးမရရှိဘဲ ရှုံးနိမ့်ခဲ့သည်။

ဗဟန်းကွင်း၌ ကစားခဲ့သည့် ပွဲစဉ်တွင် GALAXY FC က မြဝတီအသင်းကို နှစ်ဂိုး - တစ်ဂိုးဖြင့် အနိုင်ရခဲ့သည်။ GALAXY FC အသင်းအတွက် ဦးဆောင်ဂိုးကို ၄၄ မိနစ်တွင် အောင်မြတ်သာနှင့် ပွဲချိန် ၆၂ မိနစ်တွင် သန့်ဇင်အောင်တို့က သွင်းယူခဲ့သည်။

မြဝတီအသင်းသည် ရမှတ်လိုအပ်ချက်ကြောင့် တိုက်စစ်ဆင်ဖိအားပေးကစားရန် ကြိုးစားခဲ့သော်လည်း GALAXY FC ၏ ခံစစ်တန်းကိုကျော်ဖြတ်နိုင်ခြင်းမရှိဘဲ နာကျင်အချိန်ပို (၉၀+၄ မိနစ်)တွင် ဖိုးချစ်လုံးက မြဝတီအသင်းအတွက် ချေပဂိုးတစ်ဂိုး ပြန်လည်သွင်းယူပေးနိုင်ခဲ့သည်။

နေမျိုး
ဓာတ်ပုံ-MNL

နိုင်ငံ
သာယာဝပြောဖို့
သဘာဝတောတွေ
ထိန်းသိမ်းစို့။

မန္တလေးမြို့နယ်၌ ပိုးသတ်ဆေး သိုလှောင်ဖြန့်ဖြူးရောင်းချသည့် လုပ်ငန်းရှင်များအား ဥပဒေဆိုင်ရာရှင်းလင်း

မန္တလေး ဩဂုတ် ၁
မန္တလေးမြို့နယ်အတွင်းရှိ ပိုးသတ်ဆေးသိုလှောင်၊ ဖြန့်ဖြူးရောင်းချသည့် လုပ်ငန်းရှင်များအား ပိုးသတ်ဆေးဥပဒေ / နည်းဥပဒေ ရှင်းလင်းခြင်း၊ Thiamethoxan နှင့် Chothianidin ပိုးသတ်ဆေး နှစ်မျိုးကို နှစ်နှစ်ပိတ်ပင်သည့်ကိစ္စအား ရှင်းလင်းဆွေးနွေးပွဲကို ယနေ့နံနက်ပိုင်းက စိုက်ပျိုးရေးဦးစီးဌာန မန္တလေးတိုင်းဒေသကြီးဦးစီးမှူးရုံး အစည်းဝေးခန်းမ၌ ကျင်းပသည်။

အခမ်းအနားတွင် တိုင်းဒေသကြီးစိုက်ပျိုးရေးဦးစီးဌာန ဒုတိယတိုင်းဒေသကြီးဦးစီးမှူး ဒေါ်နီလာသန်းက အမှာစကားပြောကြားပြီး တိုင်းဒေသကြီး သီးနှံကာကွယ်ရေးတာဝန်ခံ ဦးလှမိုးကျော်က ပိုးသတ်ဆေး ဥပဒေ/နည်းဥပဒေများနှင့် ခရိုင်သီးနှံကာကွယ်ရေးတာဝန်ခံ ဒေါ်ယဉ်မိုးအေးက ပိုးသတ်ဆေး လုပ်ထုံးလုပ်နည်းများကို ရှင်းလင်းဆွေးနွေးပြောကြားပြီး အဆိုပါ ဆွေးနွေးပွဲသို့ လုပ်ငန်းရှင် ၄၉ ဦး၊ ဝန်ထမ်း ၁၈ ဦး တက်ရောက်ခဲ့ကြောင်း သိရသည်။

အလင်းသစ်(ပြန်/ဆက်)

တနိုင်းမြို့နယ် ပညာအလင်းငွေစုငွေချေးလုပ်ငန်းသမအသင်း နှစ်ပတ်လည်အရပ်ရပ်ဆိုင်ရာအစည်းအဝေးကျင်းပ

တနိုင်း ဩဂုတ် ၁
ကချင်ပြည်နယ် တနိုင်းမြို့နယ်၌ ပညာအလင်းငွေစုငွေချေးလုပ်ငန်း သမဝါယမအသင်း(လီမိတက်)၏ ၂၀၂၅-၂၀၂၆ ဘဏ္ဍာနှစ်အတွက် နှစ်ပတ်လည်အရပ်ရပ်ဆိုင်ရာ အစည်းအဝေးနှင့် အမှုဆောင်သစ်ရွေးချယ်တင်မြှောက်ပွဲ အခမ်းအနားကို ယနေ့ နံနက် ၉ နာရီက အထက(၁)ကျောင်း၌ ကျင်းပရာ သဘာပတိ ဒေါ်ရီရီဝင်းနှင့် မြို့နယ်သမဝါယမဦးစီးအရာရှိ ဦးအောင်ဆန်းထွန်းတို့က အမှာစကားပြောကြားသည်။

ဆက်လက်၍ ၂၀၂၅-၂၀၂၆ ဘဏ္ဍာနှစ်အတွက် အမှုဆောင်အဖွဲ့အစီရင်ခံစာနှင့် ၂၀၂၅-၂၀၂၆ ဘဏ္ဍာနှစ်အတွက် နှစ်ချုပ်ဘဏ္ဍာရေးရှင်းတမ်းကို ဖတ်ကြားပြီး အမှုဆောင်အသစ်များ ပြန်လည်ရွေးချယ်သည်။

မြို့နယ်(ပြန်/ဆက်)

မုတ်သုံလေ အားအသင့်အတင့်မှ အားကောင်းနေ

နေပြည်တော် ဩဂုတ် ၁- ဘင်္ဂလားပင်လယ်အော် အခြေအနေမှာ ကပ္ပလီပင်လယ်ပြင်နှင့် ဘင်္ဂလားပင်လယ်အော်တို့တွင် မုတ်သုံလေ အားအသင့်အတင့်မှ အားကောင်းနေသည်။ ကပ္ပလီပင်လယ်ပြင်နှင့် ဘင်္ဂလားပင်လယ်အော်တို့တွင် တိမ်အသင့်အတင့်မှ တိမ်ထူထပ်နေသည်။

မိုး/ဇလ

စာမျက်နှာ ၁၀ မှ
အခြားတစ်ဖက်တွင်လည်း မြန်မာ့ရာသီဥတုနှင့် ကိုက်ညီပြီး အထွက်နှုန်းကောင်းမွန်စေမည့်သုတေသနလုပ်ငန်းများကို စနစ်တကျ လုပ်ဆောင်နေသည့်အပြင် တောင်သူများ ယုံကြည်စိတ်ချစွာ ဝယ်ယူစိုက်ပျိုးနိုင်မည့် အရည်အသွေးမြင့် စံချိန်မီမျိုးစေ့ထုတ်လုပ်ငန်းများကိုပါ စွမ်းစွမ်းတမံ ကူညီပံ့ပိုးပေးလျက်ရှိရာ မျိုးစိုက်ပျိုးရေးလုပ်ငန်းသည် ပိုမိုခိုင်မာအားကောင်းသော လမ်းကြောင်းပေါ်သို့ ရောက်ရှိနေပြီ ဖြစ်သည်။

ထို့အပြင် နိုင်ငံတော်အစိုးရအနေဖြင့်လည်း မျိုးစိုက်ပျိုးထုတ်လုပ်မှုကို ကျေးလက်အခြေပြု အသေးစား၊ အငယ်စားနှင့်အလတ်စား စီးပွားရေး (MSME) လုပ်ငန်းများအဖြစ် အားပေးမြှင့်တင်ရန် မဟာဗျူဟာများ ချမှတ်ကာ ဘက်စုံကဏ္ဍစုံမှ ဖြည့်ဆည်း ဆောင်ရွက်ပေးလျက်ရှိသည်။ ထိုသို့ MSME ကဏ္ဍနှင့် ချိတ်ဆက်လာခြင်းကြောင့် တောင်သူများအနေဖြင့် တစ်နိုင်တစ်ပိုင် စိုက်ပျိုးရုံမျှမကဘဲ တန်ဖိုးမြှင့် မျိုးအခြေခံစားသောက်ကုန်ထုတ်လုပ်မှု လုပ်ငန်းများအထိ တိုးချဲ့နိုင်ရန် အတိုးနှုန်းသက်သာသော အထူးချေးငွေများ ထောက်ပံ့ပေးခြင်း၊ ဒေသတွင်းသမဝါယမအသင်းစုများနှင့် ပူးပေါင်းကာ ကုန်ထုတ်လုပ်မှုကွင်းဆက်(Value Chain) ခိုင်မာစေခြင်း၊ လုပ်ငန်းမှတ်ပုံတင်ခြင်းနှင့် ထုပ်ပိုးမှုစနစ်များ အဆင့်မြှင့်တင်နိုင်ရန်အတွက် နည်းပညာရပ်ဆိုင်ရာ အခမဲ့သင်တန်းများပေးခြင်း စသည့်လက်တွေ့ကျသော အကျိုးကျေးဇူးများကို ရရှိခံစားနိုင်ပြီဖြစ်သည်။

ထို့ကြောင့် မိမိတို့၏ ဘဝတိုးတက်ရေးနှင့် ဒေသတွင်း လူမှုစီးပွားဘဝဖွံ့ဖြိုးရေးအတွက် အမှန်တကယ် ပြောင်းလဲလိုသူ မည်သူမဆို နိုင်ငံတော်နှင့် စိုက်ပျိုးရေးဦးစီးဌာနတို့၏ နည်းပညာ၊ ရန်ပုံငွေနှင့် မျိုးစေ့ပံ့ပိုးမှုများနှင့် ထိရောက်စွာ ချိတ်ဆက်ကာ တွက်ခြေကိုက်ပြီး ပျော်ရွှင်စရာကောင်းသော မျိုးစိုက်ပျိုးရေးလုပ်ငန်းကို ရဲရဲဝံ့ဝံ့ စမ်းသပ်လုပ်ကိုင် ကြည့်ရင်း မိမိတို့၏အနာဂတ်ဝင်ငွေလမ်းကြောင်းကို စတင်ပုံဖော်ကြရန် တိုက်တွန်းနှိုးဆော်လိုက်ရပါသည်။ ။

နိုင်ငံတော်နှင့် တပ်မတော်၏ ငြိမ်းချမ်းရေးလုပ်ငန်းစဉ်များကို လက်ခံယုံကြည်လာသည့် KIA ၊ KNU ၊ AA ၊ ABSDF ၊ SAF နှင့် PDF အမည်ခံအကြမ်းဖက်အဖွဲ့များမှ အဖွဲ့ဝင်အမျိုးသား ၂၈၀၊ အမျိုးသမီး ၂၃ ဦး စုစုပေါင်း ၃၀၃ ဦး လက်နက်၊ ခဲယမ်းများနှင့်အတူ ဥပဒေဘောင်အတွင်းသို့ ထပ်မံဝင်ရောက်၊ မိဘအုပ်ထိန်းသူများထံ စနစ်တကျလွှဲပြောင်းအပ်နှံ

နေပြည်တော် ဩဂုတ် ၁

နိုင်ငံတော်အစိုးရသည် PDF အပါအဝင် အဖွဲ့အစည်းအမျိုးမျိုး အမည်ခံ၍ လက်နက်ကိုင်ဆန့်ကျင်လျက်ရှိသည့် အဖွဲ့အစည်းများအတွင်း ရောက်ရှိနေသူများအား ဥပဒေဘောင်အတွင်းသို့ ပြန်လည်ဝင်ရောက်ရန် ဖိတ်ခေါ်၍ ဥပဒေဘောင်အတွင်းသို့ ပြန်လည်ဝင်ရောက်လာကြသူများကိုလည်း လိုအပ်သည့် ကူညီပံ့ပိုးမှုများ ဆောင်ရွက်ပေးပြီး မိဘအုပ်ထိန်းသူများထံသို့ ပြန်လည်လွှဲပြောင်း အပ်နှံပေးလျက်ရှိရာ နိုင်ငံတော်နှင့် တပ်မတော်၏ ငြိမ်းချမ်းရေးလုပ်ငန်းစဉ်များကို လက်ခံယုံကြည်လာသည့် KIA၊ KNU၊ AA၊ ABSDF၊ SAF နှင့် PDF အမည်ခံအဖွဲ့များမှ အဖွဲ့ဝင်များနှင့် အကြမ်းဖက်အဖွဲ့အစည်းအသီးသီးမှ အဖွဲ့ဝင် အမျိုးသား ၂၈၀ နှင့် အမျိုးသမီး ၂၃ ဦး စုစုပေါင်း ၃၀၃ ဦးတို့သည် ဥပဒေဘောင်အတွင်းသို့ ထပ်မံဝင်ရောက်လာကြသည်။

အဆိုပါ ဥပဒေဘောင်အတွင်း ဝင်ရောက် လာကြသူများအား မိဘအုပ်ထိန်းသူများထံ ပြန်လည်လွှဲပြောင်းအပ်နှံခြင်းကို ယနေ့ နံနက်ပိုင်းတွင် အလယ်ပိုင်းတိုင်း စစ်ဌာနချုပ် ရန်အောင်မြင်ခန်းမ၌ ကျင်းပပြုလုပ်ရာ မန္တလေးတိုင်းဒေသကြီးဝန်ကြီးချုပ် ဦးမျိုးအောင်၊ တိုင်းမှူး ဗိုလ်မှူးချုပ် အောင်ဌေး နှင့် တာဝန်ရှိသူများ၊ ဌာနဆိုင်ရာ တာဝန်ရှိသူများ၊ ဥပဒေဘောင်အတွင်းသို့ ဝင်ရောက်လာကြသူများနှင့် ၎င်းတို့၏ မိဘအုပ်ထိန်းသူများ တက်ရောက်ကြသည်။

ဦးစွာ တိုင်းဒေသကြီးဝန်ကြီးချုပ်က အမှာစကားပြောကြားပြီး တိုင်းမှူးက တရားဥပဒေဆိုင်ရာ ပုဒ်မများအား အသိပညာပေး စကားများ ရှင်းလင်းဆွေးနွေး ပြောကြားသည်။ ထို့နောက် ဥပဒေဘောင်အတွင်း ပြန်လည်ဝင်ရောက်ခဲ့ကြသူများက ၎င်းတို့နှင့်အတူ ပါရှိလာသည့် MA –1 အမျိုးအစား သေနတ်နှစ်လက်၊ MA –2 အမျိုးအစား သေနတ်တစ်လက်၊ MA –3 အမျိုးအစား သေနတ်တစ်လက်၊ MA –4 အမျိုးအစား သေနတ်တစ်လက်၊ M–22 အမျိုးအစား သေနတ်တစ်လက်၊ Type 81 အမျိုးအစား သေနတ်နှစ်လက်၊ ပွိုင့် ၂၂ စနိုက်ပါအမျိုးအစား သေနတ်တစ်လက်၊ လက်လုပ်သေနတ်တစ်လက် စုစုပေါင်း လက်နက်မျိုးစုံ ၁၀ လက်၊ ကျည်အိမ်မျိုးစုံ ၁၇ခု၊ ကျည်မျိုးစုံ ၆၇၈ တောင့်၊ လက်ပစ်ဗုံးမျိုးစုံ ၁၂ လုံးတို့ကို လွှဲပြောင်းအပ်နှံရာ တိုင်းမှူးက လက်ခံရယူသည်။

၎င်းနောက် တိုင်းဒေသကြီး ဝန်ကြီးချုပ်နှင့် တိုင်းမှူးတို့က မောင်းပြန်ရိုင်ဖယ် သေနတ်ကိုးလက်အတွက် ဆုကြေးငွေကျပ် သိန်း ၄၅၀၊ လက်လုပ်သေနတ် တစ်လက်အတွက် ဆုကြေးငွေကျပ် ငါးသိန်း၊ လက်ပစ်ဗုံးမျိုးစုံ ၁၂ လုံး အတွက် ဆုကြေးငွေကျပ် ၃၆ သိန်းနှင့် လက်နက်မပါဘဲ ဥပဒေဘောင်အတွင်း ရောက်လာသူများ အတွက် ငွေကျပ် ၂၉၁ သိန်း စုစုပေါင်း ဆုကြေးငွေကျပ် ၇၈၂ သိန်းနှင့် စားသောက်ဖွယ်ရာများကို ထောက်ပံ့ပေးအပ်ရာ ဥပဒေဘောင်အတွင်း ဝင်ရောက်လာကြသူများက လက်ခံရယူကြသည်။ ထို့နောက် ဥပဒေဘောင်အတွင်း ပြန်လည်ဝင်ရောက်လာကြသူများအား ခံဝန်ကတိလက်မှတ်ရေးထိုးစေပြီး မိဘအုပ်ထိန်းသူများထံ စနစ်တကျ ပြန်လည်လွှဲပြောင်း အပ်နှံပေးကြသည်။

ယနေ့ အခမ်းအနားများတွင် ငြိမ်းချမ်းရေးလုပ်ငန်းစဉ်များကို လက်ခံယုံကြည်လျက် ဒေသတည်ငြိမ်အေးချမ်းရေးကို အမှန်တကယ်လိုလားကြသည့် ဥပဒေဘောင်အတွင်း ပြန်လည်ဝင်ရောက်လာကြသူများအား မိဘအုပ်ထိန်းသူများထံ လွှဲပြောင်းအပ်နှံခဲ့မှုအနေဖြင့် မန္တလေးတိုင်းဒေသကြီး အောင်မြေသာစံမြို့နယ်မှ အမျိုးသားလေးဦး၊ မဟာအောင်မြေမြို့နယ်မှ အမျိုးသားနှစ်ဦး၊ အမရပူရမြို့နယ်မှ အမျိုးသား ၄၃ ဦး၊ အမျိုးသမီးရှစ်ဦး၊ ချမ်းအေးသာစံမြို့နယ်မှ အမျိုးသားနှစ်ဦး၊ ပုသိမ်ကြီးမြို့နယ်မှ အမျိုးသားနှစ်ဦး၊ ကျောက်ဆည်မြို့နယ်မှ အမျိုးသား ၁၂ ဦး၊ အမျိုးသမီးနှစ်ဦး၊ စဉ့်ကိုင်မြို့နယ်မှ အမျိုးသားနှစ်ဦး၊ တံတားဦးမြို့နယ်မှ အမျိုးသားကိုးဦး၊ အမျိုးသမီးတစ်ဦး၊ ပြင်ဦးလွင်မြို့နယ်မှ အမျိုးသားငါးဦး၊ အမျိုးသမီးသုံးဦး၊ ပျော်ဘွယ်မြို့နယ်မှ အမျိုးသားနှစ်ဦး၊ မတ္တရာမြို့နယ်မှ အမျိုးသား ၈၇ ဦး၊ သပိတ်ကျင်းမြို့နယ်မှ အမျိုးသား ၃၆ ဦး၊ အမျိုးသမီးနှစ်ဦး၊ စဉ့်ကူးမြို့နယ်မှ အမျိုးသား ၁၄ ဦး၊ အမျိုးသမီးလေးဦး၊ မိုးမိတ်မြို့နယ်မှ အမျိုးသားလေးဦး၊ မိုးကုတ်မြို့နယ်မှ အမျိုးသားတစ်ဦး၊ ညောင်ဦးမြို့နယ်မှ အမျိုးသားသုံးဦး၊ အမျိုးသမီးတစ်ဦး၊ တောင်သာမြို့နယ်မှ အမျိုးသားနှစ်ဦး၊ မြင်းခြံမြို့နယ်မှ အမျိုးသား ၁၂ ဦး၊ ချောက်မြို့နယ်မှ အမျိုးသားငါးဦး၊ စေတုတ္တရာမြို့နယ်မှ အမျိုးသားခြောက်ဦး၊ ပွင့်ဖြူမြို့နယ်မှ အမျိုးသားသုံးဦး၊ မင်းလှမြို့နယ်မှ အမျိုးသားနှစ်ဦး၊ မင်းတုန်းမြို့နယ်မှ အမျိုးသားတစ်ဦး၊ ပခုက္ကူမြို့နယ်မှ အမျိုးသား၂၁ ဦး၊ အမျိုးသမီးနှစ်ဦး ပေါင်း အမျိုးသား ၂၈၀ နှင့် အမျိုးသမီး ၂၃ ဦး စုစုပေါင်း ၃၀၃ ဦးဖြစ်ကြောင်း သိရှိရသည်။

အဆိုပါ ဥပဒေဘောင်အတွင်းသို့ ဝင်ရောက်လာကြသည့် PDF အမည်ခံ အဖွဲ့ဝင်အများစုသည် မိသားစုဝင် ဆွေမျိုးများအား ခြိမ်းခြောက်အကျပ်ကိုင်၍ အတင်းအဓမ္မ စုဆောင်းခံကြရသူများဖြစ်ပြီး အကြမ်းဖက်လုပ်ရပ်များကို လက်မခံနိုင်တော့ခြင်း၊ ၎င်းအဖွဲ့များအတွင်း၌ပင် အထက်အောက် အဆင့်အတန်းခွဲခြား၍ အချင်းချင်း ဗိုလ်ကျနှိပ်စက်၊ သတ်ဖြတ်ခြင်း၊ အဓမ္မမှုကျူးလွန်ခြင်း၊ တပ်မတော်၏ တိုက်စစ်ကို ခုခံနိုင်မှုမရှိတော့ဘဲ စိတ်ဓာတ်ကျဆင်းလာခြင်းတို့အပြင် နိုင်ငံတော်နှင့် တပ်မတော်၏ ငြိမ်းချမ်းရေး လုပ်ငန်းစဉ်များကို ယုံကြည်လက်ခံပြီး ဥပဒေဘောင်အတွင်း ငြိမ်းချမ်းစွာနေထိုင်၍ ၎င်းတို့ကြောင့် နစ်နာဆုံးရှုံးမှုများဖြစ်ပေါ်ခဲ့ရသည့် နိုင်ငံတော်နှင့် ပြည်သူလူထုအတွက် ပြန်လည်အကျိုးပြုလိုခြင်းတို့ကြောင့် လက်နက်ကိုင်လမ်းစဉ်အား စွန့်လွှတ်၍ ဥပဒေဘောင်အတွင်းပြန်လည်ဝင်ရောက်ခဲ့ကြခြင်းဖြစ်ကြောင်း သိရှိရသည်။

ထိုသို့ ဥပဒေဘောင်အတွင်း ပြန်လည်ဝင်ရောက်လာကြသူများအား ပြန်လည်ကြိုဆိုလက်ခံ၍ လိုအပ်သည့် ကူညီပံ့ပိုးမှုများ ဆောင်ရွက်ပေး၍ မိဘအုပ်ထိန်းသူများထံသို့ စနစ်တကျပြန်လည်လွှဲအပ်ပေးလျက်ရှိရာ ဥပဒေဘောင်အတွင်းသို့ ပြန်လည်ဝင်ရောက်ရန် ဆန္ဒရှိသူများ ကျန်ရှိနေသေးကြောင်း သိရှိရပြီး ဥပဒေဘောင်အတွင်း ပြန်လည်ဝင်ရောက်လိုသူများ အနေဖြင့် နီးစပ်ရာ ခရိုင်၊ မြို့နယ်အုပ်ချုပ်ရေးအဖွဲ့များ၊ တပ်စခန်းများနှင့် ရဲစခန်းများသို့ အမြန်ဆက်သွယ်သတင်းပေးပို့လာပါက ကြိုဆိုလက်ခံကာ လိုအပ်သည့် ကူညီထောက်ပံ့မှုများ ပေးအပ်သွားမည်ဖြစ်ကြောင်းနှင့် လက်နက်/ခဲယမ်းများအတွက် ဆုကြေးငွေများ ထိုက်တန်စွာ ပေးအပ်သွားမည်ဖြစ်ကြောင်း သိရှိရသည်။

ဥပဒေဘောင် အတွင်း ဝင်ရောက်လာကြသူများ၏ရင်တွင်းစကားသံများကိုလည်း ယခုကဲ့သို့ ကြားသိရပါသည်–

၁။ သူငယ်ချင်းတွေရဲ့ တိုက်တွန်းမှုနဲ့ အိမ်က အဆင်မပြေမှုတွေကြောင့် ရောက်သွားတာပေါ့။ အဲဒီအဖွဲ့အစည်းမှာ ကျွန်တော် သင်တန်းနှစ်ပတ် တက်ခဲ့ရပါတယ်။ အဖွဲ့အစည်းမှာ မနေချင်တော့တဲ့ အကြောင်းရင်းတစ်ခုကတော့ ကျွန်တော်တို့ကို ရှေ့တန်းမှာ အသေခံပုံစံမျိုးကြီး ထားထားတာ။ဘယ်လိုပဲဖြစ်နေနေ ကျွန်တော်တို့သေ သူတို့မသေရင် ပြီးတာပဲ။ ဘယ်သူသေသေ ငတေမာပြီးရောဆိုတဲ့ သဘောနဲ့ ကျွန်တော်တို့ကို ထားထားတယ်။ သေနတ်ကိုလည်း မကောင်းတဲ့ GUN နဲ့ ကောင်းတဲ့ GUN ဆို မကောင်းတဲ့ GUN က သုံးလလောက်နဲ့ ကောင်းတဲ့ GUN က တစ်လလောက်ပဲ ပေးထားတယ်။ သူတို့ကတော့ ရွာထဲကို သွားပြီးတော့ သောက်လိုက်၊ စားလိုက်၊ ပျော်လိုက်၊ ပါးလိုက်နဲ့။ ကျွန်တော်တို့ဆီမှာတော့ ဘာပျော်ရွှင်မှု၊ ဘာလွတ်လပ်ခွင့်မှ မရှိဘူး။ နောက်ပြီးတော့ ခေါင်းဆောင်ပိုင်းတွေ ရှိတယ်၊ အလှူခံ အလှူခံဆို သူတို့အိတ်ထဲကို ထည့်တယ်။ သူတို့ မိန်းမတွေဆီ လွှဲပေးတယ်။ သူတို့သားသမီးတွေ ကောင်းစားဖို့အတွက် လုပ်နေတာ။ တန်းစီကွင်းထဲရောက်တိုင်းလည်း အမြဲတမ်းပြောတယ်၊ တပ်မတော်ဘက်ကို သွားရင် နင်တို့ကို ညှဉ်းပန်းနှိပ်စက်မယ်၊ သတ်မယ်၊ အရှင်လတ်လတ် မီးရှို့တာတွေရှိတယ်။ ကျွန်တော် အခုရောက်တော့ အဲလို မဟုတ်ဘူး။ တပ်မတော်ဘက်က ကျွန်တော်တို့ကို နွေးနွေးထွေးထွေး ကြိုဆိုတယ်၊ နေစရာ ထိုင်စရာ ပေးတယ်၊ စားစရာပေးတယ်၊ ထောက်ပံ့တယ်၊ မိဘထံ ပြန်အပ်နှံပေးတယ်။ တောထဲမှာ ကျန်ခဲ့တဲ့ ညီအစ်ကို မောင်နှမတွေလည်း အမြန်ဆုံး တပ်မတော်နဲ့ ပူးပေါင်းပြီး အလင်းဝင်ဖို့ ကျွန်တော် ဖိတ်ခေါ်ပါတယ်။

၂။ ညီမ ဒီထဲကို စရောက်တာကတော့ ညီမ သူငယ်ချင်းတစ်ယောက်ရဲ့ အဆက်အသွယ်နဲ့ စရောက်တာပါ။ သူငယ်ချင်းက ဒီထဲကို လာခဲ့ဖို့ခေါ်တော့ ကျွန်မလည်း အဆင်ပြေပြေနဲ့ဆိုတော့ ရောက်သွားတယ်။ ရောက်သွားတော့ ကျွန်မ အဲဒီမှာ တစ်လသင်တန်းတက်ခဲ့ရတယ်။ တစ်လသင်တန်းတက်ခဲ့ပြီး ကျွန်မတို့ကို စားဖိုဆောင်မှာ တာဝန်ထမ်းဆောင်ခိုင်းတယ်။ ကျွန်မတို့ စားဖိုဆောင်မှာ တစ်ပတ်တစ်ခါ အသီးအရွက်နဲ့ ဆန်ရိက္ခာတွေ လာပို့တယ်။ လာပို့တဲ့အချိန်မှာ ကျွန်မတို့ တစ်နေ့ကို ထမင်းနှစ်နပ်စာပဲ စားရတယ်။ တစ်ခါတလေ ခရမ်းချဉ်သီး တစ်ခွက်နဲ့လည်း ကျွန်မတို့ စားခဲ့ရတယ်။ ဒုက္ခတွေလည်း အများကြီးကြုံခဲ့ရတယ်။ နောက်ပိုင်းကျတော့ ကျွန်မတို့ကို ထောက်ပို့ထီ ရောင်းခိုင်းတယ်။ ရွာတွေမှာ ထောက်ပို့ထီ ရောင်းရတယ်။ အစပိုင်းကတော့ ပြည်သူတွေက ကျွန်မတို့ကို ကြည်ဖြူတယ်။ နောက်ပိုင်းကျတော့ ကျွန်မတို့ကို မကြည်ဖြူတော့ဘူး။ ထီရောင်းမယ်ဆိုလို့ရှိရင် ထောက်ပို့ထီလေးအားပေးပါဦး ကျွန်မတို့က ပြောလို့ရှိရင်တောင် ‘သွားသွား မလာနဲ့၊ နင်တို့ကို လက်မခံတော့ဘူး၊ နင်တို့ ထီတွေလည်း အားမပေးချင်တော့ဘူး’ ဆိုပြီး ပြောခဲ့တယ်။ ကျွန်မတို့ ထောက်ပို့ထီတွေ ရောင်းလို့ရတဲ့ငွေတွေကို သူတို့အကြီးပိုင်းတွေဆီ အကုန်လုံးပြန်အပ်ရတယ်။ အဲဒီရတဲ့ငွေတွေကလည်း ဘယ်နေရာမှာ ဘယ်လိုသုံးတယ်ဆိုတာလည်း ကျွန်မတို့ကို မပြောခဲ့ဘူး။ ဒါပေမယ့် သူတို့ကတော့ အမြဲတမ်း KTV သွားတယ်၊ ဘီယာဆိုင်ထိုင်တယ်။ သူတို့ကိုယ်ကျိုးအတွက်ပဲ အမြဲတမ်း ရှိတာ။ အောက်ကရဲဘော်တွေ ဖြစ်ချင်သလိုဖြစ်၊ နေချင်သလိုနေ သူတို့ ဂရုမစိုက်ဘူးဆိုတဲ့ ပုံစံမျိုးတွေနဲ့ ပိုဆိုးလာခဲ့တယ်။ အဲဒီအချိန်မှာ ကျွန်မက ဒီထဲမှာမနေချင်တော့တဲ့အတွက် ထွက်ပြေးလာခဲ့တာ။ ပြီးတော့ ကျွန်မတို့ အဲဒီထဲမှာနေခဲ့ရတဲ့ နှစ်နှစ်တာကာလအတွင်းမှာ ကျွန်မတို့အတွက် အသက်အာမခံဆိုတာ မရှိခဲ့ဘူး။ ကျွန်မတို့အတွက် လုံခြုံရေးဆိုတာလည်း မရှိခဲ့ဘူး။ ဘယ်အချိန်ကိုယ့်ကို ဘယ်လိုလုပ်မလဲဆိုတာပဲတွေးပြီး သူတို့ကို ကြောက်နေရတာ။ အဲဒီအချိန်မှာ ကျွန်မက ဒီထဲမှာ သူငယ်ချင်းတွေကလည်းအလင်းဝင်သွားတဲ့သူတွေ ရှိတဲ့အတွက် အလင်းလာပြီးတော့ ဝင်ရောက်တာပါ။ တောထဲမှာ ကျန်ခဲ့တဲ့ သူငယ်ချင်းတွေကိုလည်း ပြောချင်ပါတယ်။ သူတို့ပြောသလိုမျိုးပေါ့နော်၊ ဒီထဲကို အလင်းလာဝင်လို့ရှိရင်လည်း သတ်ဖြတ်ပြီးတော့ နှိပ်စက်နေတာ မဟုတ်ပါဘူးလို့။ ထင်သလိုမျိုး တစ်ခုမှမဟုတ်ပါဘူး။ အကုန်လုံးက မောင်နှမတွေလို နွေးနွေးထွေးထွေးနဲ့ ကြည်ကြည်ဖြူဖြူနဲ့ ကျွန်မတို့ကို စားသောက်အနေအထိုင်ကအစ အကုန်လုံးပြည့်စုံအောင် ထားတယ်။ အဲဒါကြောင့်မို့ တောထဲမှာနေတဲ့ PDF တွေအကုန်လုံးကို ဒီမှာ အလင်းလာရောက် ဝင်စေချင်ပါတယ်လို့ ပြောချင်ပါတယ်။

သတင်းစဉ်

စစ်ဆင်ရေးတာဝန်များကို ထမ်းဆောင်ခဲ့ပြီး ရှေ့တန်းပြန် နိုင်ငံ့သားကောင်း တပ်မတော်သားများအား ဂုဏ်ပြုကြိုဆို

နေပြည်တော် ဩဂုတ် ၁

နိုင်ငံတော်တည်ငြိမ်ရေးနှင့် နယ်မြေအေးချမ်းသာယာရေးအတွက် နယ်မြေလုံခြုံရေးတာဝန်များကို ထမ်းဆောင်၍ ပြန်လည်ရောက်ရှိလာသော ရှေ့တန်းပြန် နိုင်ငံ့သားကောင်း တပ်မတော်သားများအား ဂုဏ်ပြုကြိုဆိုခြင်း အခမ်းအနားကို ယနေ့ ညနေပိုင်းတွင် ရှမ်းပြည်နယ်(အရှေ့ပိုင်း) မိုင်းဖြတ်မြို့နယ်ရှိ နယ်မြေခံတပ်ရင်း၌ ပြုလုပ်ရာ တြိဂံဒေသတိုင်းစစ်ဌာနချုပ် တိုင်းမှူး ဗိုလ်ချုပ်စိုးမြတ်ထွဋ်နှင့် တာဝန်ရှိသူများ၊ ဌာနဆိုင်ရာတာဝန်ရှိသူများ၊ မြန်မာနိုင်ငံရဲတပ်ဖွဲ့ဝင်များ၊ မြန်မာနိုင်ငံ စစ်မှုထမ်းဟောင်းအဖွဲ့ဝင်များ၊ ပြည်သူ့စစ်(ဌာနေ)တပ်ဖွဲ့ဝင်များနှင့် ဒေသခံပြည်သူများ တက်ရောက်ကြသည်။

တိုင်းဒေသကြီးနှင့် ပြည်နယ်အသီးသီးရှိ တိုင်းရင်းသားပြည်သူများ စိတ်အေးချမ်းသာစွာ နေထိုင်လုပ်ကိုင်စားသောက်နိုင်ရေးနှင့် အသက်အိုးအိမ်စည်းစိမ်ဥစ္စာ လုံခြုံမှုရှိစေရေး၊ နိုင်ငံတော်တည်ငြိမ်ရေး၊ နယ်မြေအေးချမ်းသာယာရေးအတွက် ရှေ့တန်းစစ်မျက်နှာများတွင် စစ်ဆင်ရေးတာဝန်များကို မိဝေး ဖဝေး၊ မိသားစုများနှင့် ဝေးကွာ၍ နေ့မအား၊ ညမနား စွမ်းစွမ်းတမံ တာဝန်ထမ်းဆောင်ခဲ့သော ရှေ့တန်းပြန်တပ်မတော်သားများအား တိုင်းမှူးနှင့် တက်ရောက်လာကြသူများက အောင်သပြေခက်ကမ်း၍ လည်းကောင်း၊ တိုင်းရင်းသား ရိုးရာအတီးအမှုတ်၊ အကအခုန်များဖြင့် လည်းကောင်း သောင်းသောင်းဖြဖြ ဂုဏ်ပြုကြိုဆိုခဲ့ကြသည်။ ယင်းနောက် တိုင်းမှူးက အောင်ပွဲရ ရှေ့တန်းပြန် တပ်မတော်သားများအား ဂုဏ်ပြုအမှာစကားပြောကြားပြီး ဂုဏ်ပြုချီးမြှင့်ငွေများ ပေးအပ်ခဲ့ကြောင်း သတင်းရရှိသည်။

သတင်းစဉ်

ဘိုကလေးမြို့နယ်၌ ဒီရေတော ဂေဟစနစ်ထိန်းသိမ်းရေးအတွက် ပျိုးပင် ၁၂၀၀ ကျော် စိုက်ပျိုး

ဘိုကလေး ဩဂုတ် ၁

ဧရာဝတီတိုင်းဒေသကြီး ဘိုကလေးမြို့နယ် ကဒုံကနီသစ်တောကြိုးဝိုင်း၊ အကွက်အမှတ် (၆၃)တွင် ၂၀၂၆ ခုနှစ် အပြည်ပြည်ဆိုင်ရာ ဒီရေတော ဂေဟစနစ်ထိန်းသိမ်းရေးနေ့အထိမ်းအမှတ် မိုးရာသီသစ်ပင် စိုက်ပျိုးပွဲကို ယမန်နေ့က ကျင်းပရာ ဒေသနှင့်ကိုက်ညီသည့် သစ်မျိုးများဖြစ်သည့် ဗြူးရွှေဝါ၊ သမဲ့ကြီး၊ ကျနု၊ ကန့်ပလာ စသည့် သစ်မျိုးလေးမျိုး စုစုပေါင်း အပင် ၁၂၁၀ ကို မြို့နယ်စီမံခန့်ခွဲရေးနှင့် အုပ်ချုပ်ရေးကော်မတီဝင်များ၊ မြို့နယ်သစ်တောဦးစီးအရာရှိ ဦးရန်နိုင်ဖြိုး၊ ဌာနဆိုင်ရာများနှင့် ဒေသခံပြည်သူများက စုပေါင်းစိုက်ပျိုးခဲ့ကြကြောင်း သိရသည်။

မိုးစက်(ဘိုကလေး)

❖ *ကျောဖုံးမှ*

အိမ်ရှင် လာအိုအသင်းသည် ပွဲချိန် ၇ မိနစ်တွင် သွန်ခမ်ဆာဗက်၏ ဂိုးဖြင့် စတင်ဦးဆောင်နိုင်ခဲ့သော်လည်း ဖိလစ်ပိုင်အသင်းက ဒုတိယပိုင်း ပွဲချိန် ၄၇ မိနစ်တွင် လူစီရို၊ ၅၂ မိနစ်တွင် ဆိုင်ဒါဗွန် (ကျောဘက်ဂိုး–OG)၊ မိနစ် ၆၀ တွင် ဂါယိုဆိုနှင့် ၈၈ မိနစ်တွင် ဆာတိုတို့၏ ချေပဂိုး၊ ဦးဆောင်ဂိုးများ တုံ့ပြန်သွင်းယူခဲ့ခြင်းကြောင့် အိမ်ရှင်လာအိုအသင်း ဂိုးပြတ်ရှုံးနိမ့်ခဲ့ရသည်။

ယနေ့ပွဲစဉ်တွင် အကောင်းဆုံးကစားသမားဆု (Player of the Match) ကို ဖိလစ်ပိုင်အသင်းမှ COLE MROWKA က ရရှိခဲ့သည်။

အုပ်စု(A)တတိယနေ့ ပွဲစဉ်များတွင် ဗီယက်နမ်နှင့် စင်ကာပူအသင်းတို့ ဂိုးမရှိသရေကျခဲ့ပြီး အင်ဒိုနီးရှားက တီမောအသင်းကို သုံးဂိုးပြတ်ဖြင့် အနိုင်ရရှိခဲ့သည်။

စင်ကာပူအသင်းသည် အုပ်စုပထမနေရာတွင် ဆက်လက်ရပ်တည်နိုင်ခဲ့ပြီး အုပ်စုလက်ကျန်ပွဲစဉ်အဖြစ် အင်ဒိုနီးရှားအသင်းနှင့် ဩဂုတ် ၇ ရက်တွင် ကစားရမည်ဖြစ်သည်။

အင်ဒိုနီးရှားအသင်းသည် တီမောအသင်းကို သုံးဂိုးပြတ်ဖြင့် အနိုင်ရရှိခဲ့ပြီး အုပ်စုဒုတိယနေရာသို့ တက်လှမ်းနိုင်ခဲ့ကာ လက်ကျန်ပွဲစဉ်များအဖြစ် ဩဂုတ် ၃ ရက်တွင် ဗီယက်နမ်၊ ဩဂုတ် ၇ ရက်တွင် စင်ကာပူတို့နှင့် ယှဉ်ပြိုင်ကစားရမည်ဖြစ်သည်။

အိမ်ရှင်ဗီယက်နမ်အသင်းသည် အုပ်စုတတိယနေရာတွင် ရပ်တည်နေပြီး အုပ်စုအဆင့်တက်ရောက်နိုင်ရေး လက်ကျန်ပွဲစဉ်များတွင် အမှားအယွင်းမရှိဘဲ အမှတ်ပြည့်ရရှိရန်လိုအပ်နေသည်။

အုပ်စု(A)ပွဲစဉ်များအဖြစ် ဩဂုတ် ၃ ရက်တွင် အင်ဒိုနီးရှားနှင့် ဗီယက်နမ်အသင်း၊ ကမ္ဘောဒီးယားနှင့် တီမောအသင်းတို့ ဆက်လက်ယှဉ်ပြိုင်ကစားမည်ဖြစ်သည်။

နေမျိုး၊ ခတ်ပုံ–AFF

❒ *ကျောဖုံးမှ*

ရောက်ရှိဖြတ်သန်းစဉ် မိုးသည်းထန်စွာရွာသွန်းမှုကြောင့် ရထားသံလမ်းပေါ်သို့ သဲများနှင့် မြေသားများ ဖုံးလွှမ်းနေသဖြင့် ရထားတွဲဆိုင်းပါ ဦးဆောင်တွဲ RBE–30106 တစ်တွဲ လမ်းချော်မှု ဖြစ်ပွားခဲ့သည်။

အဆိုပါ ရထားတွင် ခရီးသည် ၆၁ ဦးပါရှိပြီး ခရီးသည်နှင့် ဝန်ထမ်းများ ထိခိုက်ဒဏ်ရာရရှိမှု မရှိကြောင်းနှင့် ခရီးသည်များအား ပြင်ဦးလွင်ဘူတာရှိ RBE–25801 ရထားဖြင့် ဖြစ်ပွားရာသို့ နံနက် ၉ နာရီမိနစ် ၅၀ တွင် ပြန်လည်ခေါ်ဆောင်ပေးခဲ့ရာ နံနက် ၁၁ နာရီ ၁၁ မိနစ်တွင် ပြင်ဦးလွင်သို့ ပြန်လည်ရောက်ရှိ၍ ခရီးသည်များ၏ ကျသင့်လက်မှတ်ခငွေများအား ပြန်လည်ပေးအပ်ခဲ့သည်။

ဖြစ်ပွားရာနေရာသို့ မြန်မာ့မီးရထားမှ တာဝန်ရှိသူများနှင့် သံလမ်း/တွဲ လုပ်သားများသည် နံနက် ၉ နာရီခွဲတွင် ရောက်ရှိပြီး ရထားလမ်းပိုင်းအား နေ့ချင်းပြီး ပြန်လည် ဖွင့်လှစ်နိုင်ရေးအတွက် လမ်းချော်ကျသည့် ရထားတွဲအား 'မ'တင်ခြင်းနှင့် ရထားလမ်း ပြုပြင်ခြင်းလုပ်ငန်းများအား အမြန်ဆုံး ဆောင်ရွက်လျက်ရှိကြောင်း မြန်မာ့မီးရထားမှ သိရသည်။

သတင်းစဉ်

✤ *ကျောဖုံးမှ*

အသက် ၂၁ နှစ်အရွယ် အယ်လာသည် စဗစ်တိုလီနာနှင့် ဇွန်လနှောင်းပိုင်းက ကျင်းပခဲ့သည့် ဘာလင်အိုးပင်းပြိုင်ပွဲတွင်လည်း ၆–၃၊ ၆–၄ ရလဒ်ဖြင့် အနိုင်ယူကာ နောက်တစ်ဆင့် တက်လှမ်းထားသူ ဖြစ်သည်။ အယ်လာသည် ၃၂ ဦးအဆင့်တွင် တရုတ်တင်းနစ်မယ် ကျင်ဝမ်ကျန်း၊ ၁၆ ဦးအဆင့်တွင် လက်ရှိချန်ပီယံ လေလာဖာနန်ဒက်စ်တို့ကိုလည်း အနိုင်ယူကျော်ဖြတ်ထားသူဖြစ်သည်။ ၎င်းသည် ဇွန်လအစောပိုင်းက ကျင်းပခဲ့သည့် ဘာမင်ဂမ် ကလက်စ်ပြိုင်ပွဲ နောက်ဆုံးဗိုလ်လုပွဲတွင် ချက်ဇ်တင်းနစ်မယ် နီကိုလာဘာတွန်ကိုဗာကို အနိုင်ယူပြီး ဖလားဆွတ်ခူးထားသည်။

အယ်လာသည် မူဘာဒါလာ ဒီစီအိုးပင်း အမျိုးသမီးတစ်ဦးချင်းပြိုင်ပွဲ ဆီမီးဖိုင်နယ်တွင် အသက် ၂၈ နှစ်အရွယ် ဂျပန်နာမည်ကြီး တင်းနစ်မယ် နာအိုမီအိုဆာကာနှင့်ယှဉ်ပြိုင်ရမည်ဖြစ်သည်။ အိုဆာကာသည် ကွာတားဖိုင်နယ်တွင် အီတလီတင်းနစ်မယ် ကိုရက်တိုနှင့်တွေ့ဆုံခဲ့ပြီး အကြိတ်အနယ်ယှဉ်ပြိုင်ကာ ၄–၆၊၆–၄၊ ၆–၃ ရလဒ်ဖြင့် နိုင်ပွဲရရှိကာ ဆီမီးဖိုင်နယ်တက်လှမ်းလာသူဖြစ်သည်။ **အောင်ဇော်**

သစ်တောမှန်လျှင် အသုံးဝင်၊ အစဉ်ထာဝရ ထိန်းသိမ်းကြ။

◆ *ကျောဖုံးမှ*

ဖြစ်စဉ်မှာ ဇူလိုင် ၂၀ ရက် မွန်းလွဲပိုင်းက ချမ်းမြသာစည်မြို့နယ် မြို့သစ်(၃)ရပ်ကွက် ၆၂ လမ်းနှင့် ၆၄ လမ်းကြား မနော်ဟာရီလမ်းရှိ မီလျံနာ ရွှေဆိုင်အား အမျိုးသားခြောက်ဦးက ဆိုင်ကယ်သုံးစီးဖြင့် ရောက်ရှိလာပြီး ဆိုင်အတွင်းသို့ သေနတ်ပစ်ဖောက်ဝင်ရောက်ကာ မှန်ကောင်တာများအား ပုဆိန်ဖြင့် ရိုက်ခွဲ၍ ရွှေထည်ပစ္စည်းမျိုးစုံ၊ စုစုပေါင်းရွှေချိန် ၈၅ ကျပ်သား ၄ ပဲခန့်(တန်ဖိုးငွေကျပ် ၅၉၂၉ သိန်း) ခန့်အား ဓားပြတိုက်လုယက်ယူဆောင် ထွက်ပြေးသွားခဲ့ခြင်းဖြစ်သည်။

မီလျံနာ ရွှေဆိုင်အား လုယက်မှု ကျူးလွန်ရာတွင် သိန်းမြင့်(ခ) ရွှေဘိုမောင်နိုင် (ခ) မျိုးခိုင်(ခ)ကိုနိုင်က ခေါင်းဆောင်အဖြစ်ဆောင်ရွက်ပြီး လုယက်မှုကျူးလွန်ရန် ရွှေဆိုင်များအား လှည့်လည်ကြည့်ရှုခြင်းနှင့် လုယက်စဉ် ဆိုင်ရှေ့လမ်းပေါ်မှ အခြေအနေ စောင့်ကြည့်ပေးခဲ့ကြောင်း၊ ရွှေဆိုင်အတွင်းသို့ အောင်ကျော်ဇော(ခ)အောင်ကျော်(ခ) အကြီးကောင်က သေနတ်ပစ်ဖောက်ဝင်ရောက်၍ ကျော်စိုးဝင်းက ဆိုင်အပြင်မှ လေးခွဖြင့် ပစ်ခတ်ရန် အသင့်စောင့်နေခဲ့ပြီး ကောင်းခန့်ကျော်(ခ)ဘိုကောင်းက ပုဆိန်ဖြင့် မှန်ကောင်တာများအား ထုခွဲကာ ထက်ဝေကျော် (ခ) ကိုထက်နှင့် ရှိုင်းကို(ခ)ငရှိုင်းတို့ နှစ်ဦးက ရွှေထည်ပစ္စည်းများအား သယ်ယူခဲ့ကြကြောင်း၊ လုယက်မှုကျူးလွန်ရာမှ ရရှိခဲ့သည့် ရွှေထည်ပစ္စည်းများအား သိန်းမြင့်(ခ)ရွှေဘိုမောင်နိုင် (ခ) မျိုးခိုင်(ခ)ကိုနိုင်၏ နေအိမ်တွင် အရည်ကျိုပုံဖျက်၍ ၎င်း၏ဇနီးဖြစ်သူ အိအိချောနှင့် ချွေးမဖြစ်သူ နှင်းသန္တာအောင်(ခ)နှင်းနှင်းတို့က ၎င်းရွှေတုံးများအား ရန်ကုန်မြို့ရှိ မောင်မောင်မင်းဇော်(ခ) ကိုမင်း(ခ) ကျားကြီး၏ ချိတ်ဆက်ပေးမှုဖြင့် ရွှေရောင်း/ဝယ်လုပ်ကိုင်သူ နေလင်းထံတွင် ရောင်းချခဲ့ကြောင်း သိရသည်။

စစ်ဆေး ဖော်ထုတ်ချက်များအရ သိန်းမြင့်(ခ)ရွှေဘိုမောင်နိုင်(ခ)မျိုးခိုင်(ခ)ကိုနိုင်၊ ကောင်းခန့်ကျော်(ခ)ဘိုကောင်း၊ အောင်ကျော်ဇော(ခ)အောင်ကျော်(ခ) အကြီးကောင်တို့ သုံးဦးသည် ထွန်းလင်းအောင်(ခ)နိုင်ကိုကိုနှင့် ဝေဖုန်းသူ(ခ)ဝေကြီးတို့ နှစ်ဦးနှင့်အတူ ၂၀၂၃ ခုနှစ် အောက်တိုဘာ ၃၀ ရက် နံနက်ပိုင်းတွင် မဟာအောင်မြေမြို့နယ် ရွှေဘုန်းရှိန်ရပ်ကွက်ရှိ ပေါ်ဦးရွှေဆိုင်အား သေနတ်ဖြင့် ပစ်ခတ်ခြိမ်းခြောက်၍ ရွှေထည်ပစ္စည်းများ လုယက်မှုကျူးလွန်ခဲ့ကြကြောင်း၊ လုယက်ရာမှ ရရှိသည့် ရွှေထည်ပစ္စည်းများအား သန်းစိုးက ထုခွဲရောင်းချပေးခဲ့ကြောင်း သိရပြီး ပြည်ကြီးတံခွန်မြို့နယ် သင်ပန်းကုန်းရပ်ကွက်နေ သန်းစိုး(၅၅)နှစ်၊ ထွန်းလင်းအောင်(ခ) နိုင်ကိုကို (၂၈) နှစ်တို့ကို ဖမ်းဆီးရမိခဲ့သည်။

ထို့ပြင် အောင်ကျော်ဇော (ခ) အောင်ကျော် (ခ)အကြီးကောင်သည် ၂၀၂၅ ခုနှစ် ဧပြီ ၁၀ ရက်တွင် အောင်မြေသာစံမြို့နယ်ရှိ မိုးမန္တလေးရွှေဆိုင်အား လုယက်မှုမှ ဖမ်းဆီးရမိတရားခံများဖြစ်ကြသည့် ငြိမ်းလင်းကိုကို(ခ) ငလက်မ၊ ရဲနိုင်စိုးနှင့် နိုင်လင်းခန့်(ခ)မိုးဒီ၊ ဖမ်းဆီးရန်ကျန်တရားခံများဖြစ်ကြသည့် အောင်ကျော်ဦး(ခ)ဆံရှည်၊ ဝေဖုန်းသူ (ခ)ဝေကြီးတို့နှင့်အတူ လုယက်မှုကျူးလွန်ခဲ့ကြောင်းလည်း ထပ်မံဖော်ထုတ်သိရှိရသည်။

ဖြစ်စဉ်တွင် ချမ်းမြသာစည်မြို့နယ်ရှိ မီလျံနာရွှေဆိုင်အား လုယက်မှုကျူးလွန်သူ တရားခံ သိန်းမြင့်(ခ)ရွှေဘိုမောင်နိုင်(ခ)မျိုးခိုင်(ခ)ကိုနိုင်တို့ ခြောက်ဦးနှင့် ပူးပေါင်းပါဝင်သူ ငါးဦး စုစုပေါင်း တရားခံ ၁၁ ဦးတို့အား ရွှေထည်ပစ္စည်း စုစုပေါင်း အလေးချိန် ၄၂ ကျပ်သား ၁၄ ပဲ ၃ ရွေး၊ ငွေကျပ်သိန်း ၅၄၀၊ SHG SAUER P 320 အမျိုးအစား ပစ္စတိုသေနတ်တစ်လက်၊ ၎င်းကျည်အိမ် နှစ်ခု၊ A USA 380 AUTO ကျည် ၂၇ တောင့်၊ ဆိုင်ကယ် လေးစီး၊ လေးခွ တစ်လက်၊ မူလီ (ကုန်းသီး) ၃၁ လုံးတို့နှင့် လည်းကောင်း။

မဟာအောင်မြေ မြို့နယ်ရှိ ပေါ်ဦးရွှေဆိုင်အား လုယက်ရာတွင် သိန်းမြင့်(ခ)ရွှေဘိုမောင်နိုင်(ခ)မျိုးခိုင်(ခ)ကိုနိုင်၊ အောင်ကျော်ဇော(ခ)အောင်ကျော် (ခ) အကြီးကောင်၊ ကောင်းခန့်ကျော်(ခ)ဘိုကောင်းတို့ သုံးဦးနှင့်အတူ ပူးပေါင်း ကျူးလွန်ခဲ့သူများဖြစ်ကြသည့် ထွန်းလင်းအောင်(ခ)နိုင်ကိုကိုနှင့် သန်းစိုးတို့ နှစ်ဦးအား လည်းကောင်း ထပ်မံဖော်ထုတ်ဖမ်းဆီးရမိခဲ့ရာ လုယက်မှု နှစ်မှုမှ ဖမ်းဆီးရမိတရားခံ အမျိုးသား ၁၀ ဦး၊ အမျိုးသမီး သုံးဦး စုစုပေါင်း တရားခံ ၁၃ ဦးတို့အား ဥပဒေနှင့်အညီ အရေးယူနိုင်ရေးနှင့် လုယက်မှုများမှ ဖမ်းဆီးရန်ကျန် တရားခံများနှင့် သက်သေခံပစ္စည်းများ သိမ်းဆည်းရမိရေး ဆက်လက် ဆောင်ရွက်လျက်ရှိကြောင်း သိရသည်။

သတင်းစဉ်

ရွှေ့ပြောင်းနေထိုင်သူများ စပိန်နိုင်ငံပိုင် ဆီယူတာနယ်မြေသို့ အစုလိုက်အပြုံလိုက် ဝင်ရောက်

မက်ဒရစ် ဩဂုတ် ၁

လွန်ခဲ့သည့် ရက်အနည်းငယ်အတွင်း မိုရိုကိုနိုင်ငံမှ စပိန်နိုင်ငံပိုင် မြောက်အာဖရိကနယ်မြေ ဆီယူတာသို့ ရွှေ့ပြောင်းနေထိုင်သူ ၆၀၀၀ ခန့် ဝင်ရောက်လာကြောင်း တာဝန်ရှိသူများက ပြောသည်။ လက်ရှိတွင် လုံခြုံရေးတိုးမြှင့်နိုင်ရန်အတွက် အဆိုပါဒေသသို့ လုံခြုံရေးတပ်ဖွဲ့ဝင်များ စေလွှတ်ဖြန့်ကြက်ထားကြောင်း သိရသည်။

နယ်စပ်ဖြတ်ကျော် ဝင်ရောက်မှုများအတွင်း လူ ၅၇ ဦး သေဆုံးခဲ့ပြီး လူပေါင်း ၄၈၀၀၀ ခန့်မှာ မူလနေရာများသို့ ပြန်လည်ရောက်ရှိသွားပြီဖြစ်ကြောင်း စပိန်တာဝန်ရှိသူများက ပြောသည်။ ယင်းကဲ့သို့ နယ်စပ်ဖြတ်ကျော်ဝင်ရောက်မှုများသည် စပိန်နိုင်ငံ၏ နယ်မြေအချုပ်အခြာအာဏာကို ချိုးဖောက်ရာရောက်ကြောင်း စပိန်ဝန်ကြီးချုပ် ပက်ဒရို ဆန်းချက်ဇ်က ဇူလိုင် ၃၁ ရက်တွင် ပြောကြားခဲ့သည်။

ဆီယူတာမြို့သည် ဥရောပသို့ ဝင်ရောက်ရန် ကြိုးပမ်းသည့် ရွှေ့ပြောင်းနေထိုင်သူများအတွက် ကာလရှည်ကြာ အရေးပါသည့် လမ်းကြောင်းတစ်ခုဖြစ်ပြီး ယခုကဲ့သို့ အစုလိုက်အပြုံလိုက် နယ်စပ်ဖြတ်ကျော်မှု ဖြစ်ပွားရခြင်းမှာ မကြာသေးမီက ချမှတ်ခဲ့သည့် တရားရုံးဆုံးဖြတ်ချက် တစ်ရပ်နှင့် ဆက်နွှယ်နိုင်ကြောင်း ဒေသတွင်းမီဒီယာများတွင် ဖော်ပြထားသည်။

စပိန် တရားရုံးချုပ်က ပင်လယ်ပြင်အတွင်း ကြားဖြတ်ဖမ်းဆီးရမိသည့် ရွှေ့ပြောင်းအခြေချနေထိုင်သူများကို မိုရိုကိုနိုင်ငံသို့ ချက်ချင်းပြန်လည်ပို့ဆောင်ခြင်းမပြုရဟု ဇူလိုင်လအတွင်း ဆုံးဖြတ်ခဲ့ခြင်းဖြစ်ကြောင်း သိရသည်။

ဥရောပ ကော်မရှင်ဥက္ကဋ္ဌ အာဆူလာ ဗွန်ဒါလေယန်က ဆီယူတာဒေသမှ ထွက်ပေါ်လာသည့် ဓာတ်ပုံများမှာ လက်ခံနိုင်ဖွယ်မရှိကြောင်းနှင့် ဥရောပသမဂ္ဂ၏ စည်းမျဉ်းစည်းကမ်းများကို လိုက်နာမှုမရှိသော သူများကို ဝင်ရောက်ခွင့် မပြုနိုင်ကြောင်း ကြေညာချက် ထုတ်ပြန်ခဲ့သည်။ ရွှေ့ပြောင်း နေထိုင်သူများသည် ဆီယူတာဒေသမှ အခြားအီးယူအဖွဲ့ဝင်နိုင်ငံများသို့ ပြောင်းရွှေ့သွားသည့် အရိပ်အယောင်များ မတွေ့ရှိရသေးကြောင်း အီးယူတာဝန်ရှိသူတစ်ဦးက ပြောသည်။

အင်န်အိတ်ချ်ကေ

■

မလေးရှားနိုင်ငံ၏ လူဦးရေ ၂၀၂၄ ခုနှစ်အတွင်း ၃၄ ဒသမ ၄ သန်းအထိ ရှိလာဟု ခန့်မှန်း

ကွာလာလမ်ပူ ဩဂုတ် ၁

မလေးရှားနိုင်ငံ၏ လူဦးရေမှာ ၂၀၂၄ ခုနှစ်အတွင်း ၃၄ ဒသမ ၄ သန်း အထိ ရှိလာမည်ဟု ခန့်မှန်းထားပြီး ၂၀၂၃ ခုနှစ်က လူဦးရေ ၃၄ ဒသမ ၂ သန်းရှိခဲ့ရာမှ တိုးလာခြင်းဖြစ်ကြောင်း ဇူလိုင် ၃၁ ရက် ထုတ်ပြန်သည့် တရားဝင်စာရင်းအင်းများအရ သိရသည်။

နိုင်ငံသားဦးရေမှာ ၂၀၂၃ ခုနှစ်က ၃၀ ဒသမ ၈ သန်းရှိခဲ့ရာမှ ယခုနှစ်တွင် ၃၁ သန်းသို့ တိုးလာပြီး ၀ ဒသမ ၆ ရာခိုင်နှုန်း မြင့်တက်လာကြောင်း သိရသည်။ တစ်ဖက်တွင် နိုင်ငံသားမဟုတ်သူဦးရေမှာ ဆက်လက်ကျဆင်းနေပြီး ၂၀၂၃ ခုနှစ်က ၀ ဒသမ ၅ ရာခိုင်နှုန်းရှိခဲ့ရာမှ ယခုနှစ်တွင် ၀ ဒသမ ၂ ရာခိုင်နှုန်းအထိ လျော့ကျသွားကြောင်း သိရသည်။ ဆင်ဟွာ

တစ်ပိုင်းလျှပ်ကူးပစ္စည်း တင်ပို့မှုမှ တောင်ကိုရီးယားနိုင်ငံ၏ ဇူလိုင်လ ပို့ကုန်တန်ဖိုးမြင့်တက်

ဆိုးလ် ဩဂုတ် ၁

တောင်ကိုရီးယားနိုင်ငံတွင် တစ်ပိုင်းလျှပ်ကူးပစ္စည်း တင်ပို့မှုလုပ်ငန်း ကောင်းမွန်လာခြင်းကြောင့် ဇူလိုင်လအတွင်း ပို့ကုန်တန်ဖိုး မြင့်တက်ခဲ့ပြီး ပို့ကုန်ဒုတိယအမြင့်ဆုံးလအဖြစ် စံချိန်တင်ခဲ့ကြောင်း ဩဂုတ် ၁ ရက်တွင် ထုတ်ပြန်သည့် အစိုးရအချက်အလက်များအရ သိရသည်။

ပြည်ပသို့ တင်ပို့မှုတန်ဖိုးသည် ယမန်နှစ်အလားတူကာလနှင့် နှိုင်းယှဉ်ပါက ၆၂ ဒသမ ၈ ရာခိုင်နှုန်းမြင့်တက်ခဲ့ပြီး ဇူလိုင်လအတွင်း အမေရိကန်ဒေါ်လာ ၅၈ ဒသမ ၈၉ ဘီလီယံရရှိခဲ့ကြောင်း၊ ဇူလိုင်လ ပို့ကုန်တန်ဖိုးမှာ ယခင်လက အမေရိကန်ဒေါ်လာ ၁၀၂ ဒသမ ၂ ဘီလီယံဖြင့် စံချိန်တင်အမြင့်ဆုံးရရှိခဲ့ပြီးနောက် ဒုတိယအမြင့်ဆုံးလအဖြစ် မှတ်တမ်းဝင်ခဲ့ကြောင်း သိရသည်။ ဆင်ဟွာ

အန်ကောရှေးဟောင်းသုတေသနဥယျာဉ်သို့ နိုင်ငံတကာခရီးသွား ၄၂၈၂၃ ဦး အလည်အပတ်လာရောက်ခဲ့

ဖနောင်ပင် ဩဂုတ် ၁

ကမ္ဘောဒီးယားနိုင်ငံ၏ အန်ကောရှေးဟောင်းသုတေသနဥယျာဉ်သည် ၂၀၂၄ ခုနှစ် ပထမခုနစ်လအတွင်း လက်မှတ်ရောင်းချမှုမှ ဝင်ငွေ အမေရိကန်ဒေါ်လာ ၂၀ ဒသမ ၃ သန်း ရရှိခဲ့ပြီး အဆိုပါဝင်ငွေမှာ ယမန်နှစ် အလားတူကာလကရရှိခဲ့သည့် ဒေါ်လာ ၂၈ ဒသမ ၆ သန်းထက် ၂၉ ရာခိုင်နှုန်းလျော့နည်းကျဆင်းခဲ့ကြောင်း ဩဂုတ် ၁ ရက်တွင် ထုတ်ပြန်သည့် တရားဝင်အစီရင်ခံစာအရ သိရသည်။

ယူနက်စကို ကမ္ဘာ့အမွေအနှစ်နေရာသို့ ဇန်နဝါရီလမှ ဇူလိုင်လအတွင်း နိုင်ငံတကာခရီးသွား ၄၂၈၂၃ ဦး လာရောက်ခဲ့ကြောင်း Angkor Enterprise က ထုတ်ပြန်ထားသည်။ ၂၀၂၄ ခုနှစ် ဇူလိုင်လတစ်လတည်းတွင် နိုင်ငံခြားသားလာရောက်မှုမှာ ၄၀၄၅၁ ဦးရှိခဲ့ပြီး တစ်နှစ်ထက်တစ်နှစ် ၂၁ ရာခိုင်နှုန်းလျော့နည်းခဲ့သည်။ ထို့ပြင် လစဉ်လက်မှတ်ရောင်းရငွေမှာ ဒေါ်လာ ၁ ဒသမ ၈၅ သန်းရှိခဲ့ပြီး ၂၀ ရာခိုင်နှုန်း လျော့နည်းခဲ့ကြောင်း သိရသည်။ ဆင်ဟွာ

အပူချိန်လွန်ကဲမှုနှင့် လျှပ်စစ်ဓာတ်အားပြတ်တောက်မှုကြောင့် ခါတွန်မြို့ခံများ၏ နေ့စဉ်လူနေမှုဘဝ ပိုမိုခက်ခဲလာ

ခါတွန် ဩဂုတ် ၁

ဆူဒန်နိုင်ငံ၏ မြို့တော်ခါတွန်သည် ပဋိပက္ခများကြောင့် ဖြစ်ပေါ်ခဲ့သည့် ဆိုးရွားသော အကျိုးဆက်များမှ ပြန်လည်နာလန်ထူနိုင်ရန် ကြိုးပမ်းနေချိန်တွင် လျှပ်စစ်ဓာတ်အား ကြာရှည်စွာပြတ်တောက်မှုများ ဖြစ်ပေါ်လျက်ရှိသဖြင့် အစားအစာသိုလှောင်သိမ်းဆည်းမှု၊ ကျန်းမာရေးဝန်ဆောင်မှုများနှင့် စီးပွားရေးလုပ်ငန်းများ ထိခိုက်လျက်ရှိကာ ဒေသခံပြည်သူများ၏ နေ့စဉ်လူနေမှုဘဝမှာ ပိုမိုခက်ခဲလာကြောင်း သိရသည်။

လျှပ်စစ်ဓာတ်အားပြတ်တောက်မှုများမှာ တစ်ကြိမ်လျှင် ၄၈ နာရီအထိ ကြာမြင့်လေ့ရှိပြီး ခါတွန်မြို့တော်ဒေသ အများအပြားသည် အဆိုးရွားဆုံးထိခိုက်ခံစားနေရသည့် နေရာများတွင် ပါဝင်ကြောင်း သိရသည်။ လျှပ်စစ်ဓာတ်အား ကြာရှည်ပြတ်တောက်ခြင်းနှင့် အပူချိန်မြင့်မားမှုတို့ကြောင့် ကျန်းမာရေးဆိုင်ရာ စိုးရိမ်မှုများလည်း မြင့်တက်လျက်ရှိသည်။

ကျန်းမာရေးကျွမ်းကျင်သူ အိုဆာမာအဝါဒါလာက အပူချိန်လွန်ကဲမှုကြောင့် အရေပြားအဖုအပိန့်များထွက်ခြင်း၊ ရေဓာတ်ခန်းခြောက်ခြင်း၊ အပူဒဏ်ကြောင့် အားအင်ကုန်ခန်းခြင်းနှင့် အပူလျှပ်ခြင်းတို့ ဖြစ်ပေါ်နိုင်ကြောင်း သတိပေးထားသည်။ ဆင်ဟွာ

လက်ဘနွန်တောင်ပိုင်း၌ အခြေခံအဆောက်အအုံများ ပျက်စီးသဖြင့် နေရပ်ပြန်မှုများ အခက်ကြုံနိုင်

ဂျီနီဗာ ဩဂုတ် ၁

လက်ဘနွန်နိုင်ငံ တောင်ပိုင်းတွင် ရေပေးဝေရေးစနစ်နှင့် အခြားအခြေခံ အဆောက်အအုံများ ပျက်စီးနေသဖြင့် နေရပ်ပြန်လာကြသည့် နေရပ်စွန့်ခွာပြည်သူ တစ်သန်းခန့်အပေါ် အခက်အခဲကြုံတွေ့နိုင်ကြောင်း ကုလသမဂ္ဂ လူသားချင်းစာနာထောက်ထားမှု ဆိုင်ရာ အဖွဲ့အစည်းက ဇူလိုင် ၃၁ ရက်တွင် ပြောကြားခဲ့သည်။

လက်ဘနွန်နိုင်ငံတောင်ပိုင်းရှိ ရေပေးဝေရေး အဖွဲ့ဖြစ်သည့် South Lebanon Water Establishment ၏ ကနဦး အကဲဖြတ်ချက်အရ တောင်ပိုင်းနှင့် နာဘာတီယာ ပြည်နယ်တို့တွင် ရေပေးဝေရေးစနစ်များ ပျက်စီးနေပြီး လူပေါင်း ခုနစ်သိန်းကျော် သောက်သုံးရေရရှိရေး အဟန့်အတား ဖြစ်ပေါ်နေကြောင်း ကုလသမဂ္ဂ လူသားချင်းစာနာထောက်ထားမှုဆိုင်ရာ ညှိနှိုင်းရေးရုံးက ပြောသည်။

ရေသိုလှောင်ကန်များ၊ ရေစုပ်ယူရေးစခန်းများနှင့် အခြားရေပေးဝေရေး အခြေခံအဆောက်အအုံများ ပျက်စီးနေခြင်းကြောင့် အများပြည်သူ ကျန်းမာရေး ထိခိုက်မည့်အန္တရာယ် မြင့်တက်လျက်ရှိပြီး စိုက်ပျိုးရေးနှင့် မွေးမြူရေးလုပ်ငန်းများကိုလည်း ထိခိုက်စေသည်။

နေရပ်စွန့်ခွာသူ ၈၂၀၀၀ ကျော်မှာ ၎င်းတို့၏ အသိုက်အဝန်းများသို့ ပြန်လည်ရောက်ရှိခဲ့ပြီး ၃၆၀၀၀၀ မှာ နေရပ်စွန့်ခွာသူများအဖြစ် ဆက်လက်ရှိနေဆဲဖြစ်သည်။ ၎င်းတို့အနက် လူပေါင်း ၂၇၀၀၀ ခန့်မှာ စုပေါင်းယာယီခိုလှုံရေးစခန်းများတွင် နေထိုင်နေဆဲဖြစ်ကြောင်း ကုလသမဂ္ဂ လူသားချင်းစာနာထောက်ထားမှုဆိုင်ရာ ညှိနှိုင်းရေးရုံးက ပြောသည်။

ဆင်ဟွာ

လစ်ဗျားနိုင်ငံ အရှေ့ပိုင်းနှင့် တောင်ပိုင်းတို့တွင် လျှပ်စစ်မီး လုံးဝပြတ်တောက်မှု ဖြစ်ပေါ်

ထရီပိုလီ ဩဂုတ် ၁

လစ်ဗျားနိုင်ငံ အရှေ့ပိုင်း၊ တောင်ပိုင်းနှင့် အနောက်ပိုင်းဒေသအချို့တို့တွင် ဩဂုတ် ၁ ရက် နံနက်ပိုင်းက လျှပ်စစ်မီး လုံးဝပြတ်တောက်မှုနှင့် ကြုံတွေ့နေရကြောင်း ပြည်တွင်းမီဒီယာများ၏ ဖော်ပြချက်အရ သိရသည်။ ယခုကဲ့သို့ ကျယ်ပြန့်စွာ လျှပ်စစ်မီး ပြတ်တောက်ရသည့် အကြောင်းရင်းကို မသိရသေးသကဲ့သို့ လျှပ်စစ်ဓာတ်အား မည်သည့်အချိန်တွင် ပြန်လည်ရရှိမည်ကိုလည်း မသိရသေးပေ။

လစ်ဗျားနိုင်ငံသည် မကြာသေးမီရက်ပိုင်းအတွင်း လျှပ်စစ်မီး မကြာခဏပြတ်တောက်မှုနှင့် ကြုံတွေ့နေရပြီး နိုင်ငံအတွင်း အပူလှိုင်းဒဏ်ကိုလည်း ခံစားနေရသည်။

လျှပ်စစ်ကဏ္ဍတွင် ဓာတ်အားပေးစက်ရုံကြီးများ လည်ပတ်ရန် သဘာဝဓာတ်ငွေ့ ပြတ်တောက်ခြင်း၊ လျှပ်စစ်ဓာတ်အား ထုတ်လုပ်မှုမလုံလောက်ခြင်း စသည့်စိန်ခေါ်မှုများနှင့် ရင်ဆိုင်နေရသည်။

ဆင်ဟွာ

ကမ္ဘောဒီးယား၌ ယခုနှစ်အတွင်း မူးယစ်ဆေးဝါး သံသယရှိသူ ၁၆၀၀၀ ကျော် ဖမ်းဆီးရမိ

ဖနောင်ပင် ဩဂုတ် ၁

ကမ္ဘောဒီးယား အာဏာပိုင်များသည် ၂၀၂၄ ခုနှစ် ပထမခုနစ်လအတွင်း မူးယစ်ဆေးဝါးနှင့် ဆက်နွှယ်၍ သံသယရှိသူ ၁၆၄၉၈ ဦးကို ဖမ်းဆီးရမိခဲ့ကြောင်း သိရသည်။

အဆိုပါ အရေအတွက်မှာ ယမန်နှစ် အလားတူကာလက ဖမ်းဆီးရမိသူ ၁၄၉၇၇ ဦးရှိခဲ့ရာမှ ၁၀ ရာခိုင်နှုန်း တိုးလာခြင်းဖြစ်ကြောင်း မူးယစ်ဆေးဝါး တားဆီးနှိမ်နင်းရေးဌာန (ADP) က ဩဂုတ် ၁ ရက်တွင် ထုတ်ပြန်ခဲ့သည်။

ဖမ်းဆီးရမိသူများ အနက် နိုင်ငံပေါင်း ၂၁ နိုင်ငံမှ နိုင်ငံခြားသား ၈၈၉ ဦး ပါဝင်ပြီး ၎င်းတို့အနက် အမျိုးသမီး ၁၀၈ ဦး ပါဝင်ကြောင်း သိရသည်။

ဆင်ဟွာ

လေရှီးမြို့၌ ဝါးလက်မှုနှင့် ကတ္တီပါဖိနပ်ပြုလုပ်နည်း သင်တန်းဆင်း

လေရှီး ဩဂုတ် ၁
စစ်ကိုင်းတိုင်းဒေသကြီး လေရှီးမြို့၌ ဝါးလက်မှုနှင့် ကတ္တီပါဖိနပ်ပြုလုပ်နည်း သင်တန်းဆင်းပွဲကို ဇူလိုင် ၃၀ ရက်တွင် လေရှီးမြို့နယ်အထွေထွေအုပ်ချုပ်ရေးဦးစီးဌာန အစည်းအဝေးခန်းမ၌ ကျင်းပရာ မြို့နယ်စီမံခန့်ခွဲရေးနှင့် အုပ်ချုပ်ရေးကော်မတီဥက္ကဋ္ဌ ဦးဝင်းမောင်က သင်တန်းမှ ရရှိခဲ့သည့် ပညာရပ်ဆိုင်ရာ ကျွမ်းကျင်မှုများကို လက်တွေ့အသုံးချကာ မိသားစုဝင်ငွေတိုးပွားရေးနှင့် ဒေသဖွံ့ဖြိုးတိုးတက်ရေးအတွက် အကျိုးရှိစွာ ဆောင်ရွက်ကြရန် တိုက်တွန်းပြောကြားသည်။

ထို့နောက် တာဝန်ရှိသူများက သင်တန်းသား သင်တန်းသူများ၏ သင်တန်းကာလအတွင်း ကိုယ်တိုင်ပြုလုပ် ဖန်တီးထားသည့် ကတ္တီပါဖိနပ်များနှင့် ဝါးလက်မှုလက်ရာများကို ကြည့်ရှုအားပေးခဲ့သည်။

မြို့နယ်(ပြန်/ဆက်)

အင်းစိန်မြို့နယ်၌ မြန်မာစာပေ ဖွံ့ဖြိုးတိုးတက်ရေး သုတ ရသ စာပေ စာဖတ်ဝိုင်း ကျင်းပ

ရန်ကုန် ဩဂုတ် ၁
ရန်ကုန်တိုင်းဒေသကြီး အင်းစိန်မြို့နယ်၌ သုတ၊ ရသ၊ စာပေ စာဖတ်ဝိုင်း ဆွေးနွေးပွဲကို ဇူလိုင် ၂၉ ရက်က ပြန်ကြားရေးနှင့်ပြည်သူ့ဆက်ဆံရေးဦးစီးဌာန လူထုအခြေပြုဗဟိုဌာန၌ ကျင်းပရာ အသင်းနာယက၊ စာရေးဆရာ

အသင်းဥက္ကဋ္ဌ၊ အငြိမ်းစား ပြန်/ဆက် ဦးစီးအရာရှိတို့က အမှာစကားများ ပြောကြားကြပြီး အသင်းဒုတိယဥက္ကဋ္ဌက စာဖတ်ဝိုင်းကျင်းပရခြင်း ရည်ရွယ်ချက်ကို ရှင်းလင်းပြောကြားသည်။

ထို့နောက် စာရေးဆရာ (မောင်ရွှေမန်း-အင်းစိန်)က စာရေးဆရာကြီး မောင်ခင်မင်(ဓနုဖြူ) ၏ အမွေခံတစ်ယောက် အမွေပေးသူတစ်ရာ အမည်ရှိစာအုပ်ပါအကြောင်းအရာများကို ဆွေးနွေးဟောပြောပြီး စာရေးဆရာများနှင့် စာပေဥယျာဉ်အသင်းဝင်များက အမြင်ချင်းဖလှယ်ကြကာ အသင်းဥက္ကဋ္ဌ ဦးဘိုကြည်(ဒေါက်တာဗိုလ်သံမဏိ တောင်တွင်းကြီး)က အမှတ်တရ လက်ဆောင်ပစ္စည်းများ ပေးအပ်ခဲ့ကြောင်း သိရသည်။

ခရိုင်(ပြန်/ဆက်)

ကျောက်တန်းမြို့နယ်၌ ရပ်ကွက်၊ ကျေးရွာအုပ်ချုပ်ရေးမှူးများ လုပ်ငန်းစွမ်းဆောင်ရည်မြင့်မားရေး သင်တန်းဆင်း

ကျောက်တန်း ဩဂုတ် ၁
ရန်ကုန်တိုင်းဒေသကြီး ကျောက်တန်းမြို့နယ်၌ ရပ်ကွက်၊ ကျေးရွာအုပ်ချုပ်ရေးမှူးများ လုပ်ငန်းစွမ်းဆောင်ရည်မြင့်မားရေး (၁/ ၂၀၂၆) သင်တန်းဆင်းပွဲကို ဇူလိုင် ၂၈ ရက်က မြို့နယ်အထွေထွေအုပ်ချုပ်ရေးမှူးရုံးခန်းမ၌ ကျင်းပရာ မြို့နယ်စီမံခန့်ခွဲရေးနှင့် အုပ်ချုပ်ရေးကော်မတီဥက္ကဋ္ဌ ဦးဘုန်းခန့်အောင်က သင်တန်းဆင်း အမှာစကားပြောကြားကာ သင်တန်းသားများကိုယ်စား စံချိန်မီရပ်ကွက်အုပ်ချုပ်ရေးမှူးအား သင်တန်းဆင်းအောင်လက်မှတ်များ ပေးအပ်ခဲ့သည်။ သင်တန်းသို့ သင်တန်းသား ၅၈ ဦး တက်ရောက်ခဲ့ပြီး

ရက်သတ္တ လေးပတ်ကြာ ဖွင့်လှစ်သည်။

မြို့နယ်(ပြန်/ဆက်)

ငပုတောမြို့နယ်၌ လယ်ယာမြေဥပဒေနှင့်အညီ လယ်ယာမြေလုပ်ပိုင်ခွင့်ပြုလက်မှတ်ပေးအပ်

ငပုတော ဩဂုတ် ၁
ဧရာဝတီတိုင်းဒေသကြီး ငပုတောမြို့နယ်၌ လယ်ယာမြေဥပဒေနှင့်အညီ ရောင်း/ပေါင်း/လဲ/ငှား/ပေး ဆောင်ရွက်ခဲ့သည့် လယ်ယာမြေလုပ်ပိုင်ခွင့်ပြုလက်မှတ် (ပုံစံ-၇) ပေးအပ်ပွဲကို ယမန်နေ့နံနက်က မြို့နယ် အထွေထွေအုပ်ချုပ်ရေးဦးစီးဌာန အစည်းအဝေးခန်းမ၌ ကျင်းပရာ မြို့နယ်လယ်ယာမြေ

စီမံခန့်ခွဲမှုအဖွဲ့ဥက္ကဋ္ဌ မြို့နယ်အုပ်ချုပ်ရေးမှူး ဦးအောင်ဆန်းဦးက အမှာစကား ပြောကြားပြီး မြို့နယ်လယ်ယာမြေ စီမံခန့်ခွဲမှုအဖွဲ့ အတွင်းရေးမှူး မြို့နယ်မြေစာရင်းဦးစီးမှူး ဦးမင်းဇင်နိုင်တို့က လယ်ယာမြေလုပ်ပိုင်ခွင့်ပြုလက်မှတ်(ပုံစံ-၇) ထုတ်ပေးရခြင်းနှင့် ပတ်သက်၍ လုပ်ငန်းစဉ်များကို ရှင်းလင်းပြောကြားသည်။

ထို့နောက် တာဝန်ရှိသူများက ဒေသခံတောင်သူ ၅၆ ဦးအား လယ်ယာမြေ လုပ်ပိုင်ခွင့်ပြုလက်မှတ် (ပုံစံ -၇)များ ပေးအပ်ခဲ့ကြောင်းသိရသည်။

အောင်သူ(ပြန်/ဆက်)

မှော်ဘီမြို့နယ်၌ ရပ် / ကျေးအုပ်ချုပ်ရေးမှူးများအတွက် လုပ်ငန်းစွမ်းဆောင်ရည် မြှင့်တင်

ရန်ကုန် ဩဂုတ် ၁
ရန်ကုန်တိုင်းဒေသကြီး မှော်ဘီမြို့နယ်၌ ရပ်ကွက်၊ ကျေးရွာ အုပ်ချုပ်ရေးမှူးများအတွက် လုပ်ငန်းစွမ်းဆောင်ရည် မြင့်မားရေးသင်တန်း အမှတ်စဉ်(၁/၂၀၂၆)ဆင်းပွဲကို ဇူလိုင် ၂၉ ရက်က မြို့နယ်အထွေထွေအုပ်ချုပ်ရေးဦးစီးဌာန၌ကျင်းပရာ ခရိုင်အထွေထွေအုပ်ချုပ်ရေးဦးစီးဌာန ခေတ္တခရိုင်အုပ်ချုပ်ရေးမှူး ဦးကျော်ခိုင်ထွန်းက သင်တန်းဆင်း အမှာစကားပြောကြားပြီး ရပ်ကွက်၊ ကျေးရွာအုပ်စု ၄၃ အုပ်စုမှအုပ်ချုပ်ရေးမှူးများအား သင်တန်းဆင်းလက်မှတ်များ ပေးအပ်ခဲ့ကြောင်း သိရသည်။

ကောင်းမြတ်သူ(မှော်ဘီ)

ဗိုလ်တထောင်ခရိုင် ရပ်ကွက်၊ ကျေးရွာအုပ်စုအုပ်ချုပ်ရေးမှူးများ လုပ်ငန်းစွမ်းဆောင်ရည်မြင့်မားရေးသင်တန်း (၁/၂၀၂၆) ဆင်းပွဲကို ဇူလိုင် ၂၈ ရက်က ဒေါပုံမြို့နယ်အထွေထွေအုပ်ချုပ်ရေးဦးစီးဌာန အစည်းအဝေးခန်းမ၌ ပြုလုပ်ရာ ဗိုလ်တထောင်ခရိုင်စီမံခန့်ခွဲရေးနှင့် အုပ်ချုပ်ရေးကော်မတီဥက္ကဋ္ဌ အုပ်ချုပ်ရေးမှူး ဦးကျော်စွာထွန်းက သင်တန်းဆင်းအမှာစကားပြောကြားပြီး သင်တန်းသားများအား သင်တန်းဆင်းလက်မှတ်များ ပေးအပ်စဉ်။ ချစ်စုဝေ

ကြီးမြန်သစ်ပင် စိုက်ပျိုးလျှင်၊
စွမ်းအင်လည်းရ၊ ပြည်လည်းလှ။

မအူပင်မြို့၌ ကျေးရွာမြေငှားဂရန်စာချုပ်ပေးအပ်ပွဲကို ဇူလိုင် ၃၀ ရက်က မြို့နယ်အထွေထွေအုပ်ချုပ်ရေး ဦးစီးဌာနရုံး အစည်းအဝေးခန်းမ၌ ကျင်းပရာ ခရိုင်စီမံခန့်ခွဲရေးနှင့် အုပ်ချုပ်ရေးကော်မတီဥက္ကဋ္ဌ ဦးကျော်သက်ခိုင်နှင့် တာဝန်ရှိသူများက ထနီးရွာကြီးပိုင်းကျေးရွာရှိ ကျေးရွာမြေကေ ၂၆ ဒသမ ၀၂ ကေအတွင်း နေထိုင်ကြသည့် မြေငှားဂရန်လျှောက်ထားသည့် အိမ်ခြေ ၆၅ လုံးအတွက် မြေငှားဂရန်များ ထုတ်ပေးစဉ်။ အောင်မြင့်မြတ်(ပြန်/ဆက်)

ကော့သောင်းခရိုင်အတွင်းရှိ ပိုးသတ်ဆေးအရောင်းဆိုင်များ၌ အဆိပ်ရှိပစ္စည်းများဖြစ်သည့် Thiamethoxam နှင့် Clothianidin ပိုးသတ်ဆေးများအား ဖြန့်ဖြူးရောင်းချခြင်းမရှိစေရေး အသိပညာပေးခြင်းကို ခရိုင်စိုက်ပျိုးရေးဦးစီးဌာန ဦးစီးမှူးဦးမြင့်ဇော်နှင့် စိုက်ပျိုးရေးဦးစီးဌာနမှ တာဝန်ရှိသူများ၊ ခရိုင်ကျေးလက်ဒေသ ဖွံ့ဖြိုးရေးဦးစီးဌာန၊ မြို့နယ်အထွေထွေအုပ်ချုပ်ရေးဦးစီးဌာနတို့ ပူးပေါင်း၍ ဇူလိုင် ၃၀ ရက်က ဆောင်ရွက်စဉ်။ ခရိုင်(ပြန်/ဆက်)

မိုင်းပန်မြို့နယ်၌ ရပ်ကွက်၊ ကျေးရွာ အုပ်ချုပ်ရေးမှူးများ လုပ်ငန်းစွမ်းဆောင်ရည်မြင့်မားရေးသင်တန်းဆင်းပွဲကို မြို့နယ်အထွေထွေအုပ်ချုပ်ရေးဦးစီးဌာန နမ့်ပန်ခန်းမ၌ ဇူလိုင် ၂၈ ရက်က ကျင်းပရာ မြို့နယ်အုပ်ချုပ်ရေးမှူး ဦးဟန်ဇော်မြင့်က အမှာစကားပြောကြားပြီး ရပ်ကွက်၊ ကျေးရွာအုပ်ချုပ်ရေးမှူး တာဝန်ထမ်းဆောင်ခဲ့သူများအား ဂုဏ်ပြုမှတ်တမ်းလွှာနှင့် သင်တန်းဆင်းလက်မှတ်များ ပေးအပ်စဉ်။ မြို့နယ်(ပြန်/ဆက်)

မန္တလေးမြို့ မဟာအောင်မြေမြို့နယ်၌ မီးဘေးကြိုတင်ကာကွယ်ရေးအတွက် ဇူလိုင် ၂၇ ရက်က မြို့နယ်ဒုတိယမီးသတ်ဦးစီးမှူး ဦးနေလင်းအောင် ဦးဆောင်၍ တပ်ဖွဲ့ဝင် ငါးဦးဖြင့် မဟာမြိုင်(၂) ရပ်ကွက်အတွင်းရှိ စင်တင်တေးဂီတ၊ KTV များကို မီးဘေးကြိုတင်ကာကွယ်ရေး ကွင်းဆင်းဆောင်ရွက်စဉ်။ မြို့နယ်(ပြန်/ဆက်)

တောင်ငူမြို့ တောင်ငူပညာရေးဒီဂရီကောလိပ်၌ မိုးရာသီ မြို့နယ်အဆင့် သစ်ပင်စိုက်ပျိုးပွဲကို ဇူလိုင် ၃၀ ရက်က ကျင်းပရာ ဌာနဆိုင်ရာများ၊ လူမှုရေးအသင်းအဖွဲ့များ၊ ဆရာ ဆရာမများနှင့် ကျောင်းသား ကျောင်းသူများက အပင် ၇၅၀ ကို စုပေါင်းစိုက်ပျိုးခဲ့ကြစဉ်။ ဇော်ကိုကို(တောင်ငူ)

ဒဂုံမြို့သစ်(မြောက်ပိုင်း)မြို့နယ်၌ ပြည်သူ့စကားဝိုင်းကျင်းပ

ရန်ကုန် ဩဂုတ် ၁

ရန်ကုန်တိုင်းဒေသကြီး ဒဂုံမြို့သစ်(မြောက်ပိုင်း) မြို့နယ်တွင် မြို့ရွာပတ်ဝန်းကျင် သန့်ရှင်းသာယာလှပရေးခေါင်းစဉ်ဖြင့် ပြည်သူ့စကားဝိုင်းဆွေးနွေးပွဲကို ဇူလိုင် ၃၀ ရက်က အမှတ်(၃၉)ရပ်ကွက် ဓမ္မသိဒ္ဓိဓမ္မာရုံ၌ ကျင်းပရာ အမှတ်(၁)တိုင်းဒေသကြီး လွှတ်တော်ကိုယ်စားလှယ် ဒေါ်ဇာခြည်လင်းနှင့်မြို့နယ်စီမံခန့်ခွဲရေးနှင့် အုပ်ချုပ်ရေးကော်မတီဥက္ကဋ္ဌ ဦးသန်းဝင်းတို့က ပြည်သူများ၏ လူမှုစီးပွားဖွံ့ဖြိုးတိုးတက်ရေးအတွက် အကောင်အထည်ဖော် ဆောင်ရွက်လျက်ရှိသည့် လုပ်ငန်းစဉ်များနှင့် ပတ်သက်၍ ဆွေးနွေးပြောကြားပြီး ဌာနဆိုင်ရာတာဝန်ရှိသူများက မိမိတို့ ဌာနအလိုက် ဆောင်ရွက်ပေးလျက်ရှိသည့် မြို့ရွာသန့်ရှင်း သာယာလှပရေးလုပ်ငန်းများနှင့် ပတ်သက်၍ ရှင်းလင်းဆွေးနွေးကြသည်။

ထို့နောက် တက်ရောက်လာသူများက မိမိတို့ မြို့နယ်အတွက် ရေစီးရေလာကောင်းမွန်ရေး၊ ရေပေးဝေရေး၊ ကျန်းမာရေး၊ မြို့ပြပတ်ဝန်းကျင်သန့်ရှင်းသာယာရေးတို့နှင့် ပတ်သက်၍ တင်ပြဆွေးနွေးကြရာ တာဝန်ရှိသူများက ကဏ္ဍအလိုက် ပြန်လည်ရှင်းလင်းဆွေးနွေးကြသည်။ **မြင့်မြင့်ရီ**

သာစည်မြို့၌ လျှပ်စစ်အန္တရာယ်ကင်းရှင်းရေးနှင့် အွန်လိုင်းမှ လျှပ်စစ်ဓာတ်အားခပေးဆောင်ခြင်း အသိပညာပေးဟောပြော

သာစည် ဩဂုတ် ၁

မန္တလေးတိုင်းဒေသကြီး သာစည်မြို့နယ်၌ ဇူလိုင် ၃၀ ရက်က အမှတ်(၁) အခြေခံပညာ အထက်တန်းကျောင်း ဝန်ဇင်းမင်းရာဇာခန်းမ၌ လျှပ်စစ်အန္တရာယ် အသိပညာပေးဟောပြောပွဲကျင်းပရာ မြို့နယ်လျှပ်စစ်မန်နေဂျာ ဒေါ်မေသဇင်က လျှပ်စစ်နှင့်စွမ်းအင်ဝန်ကြီးဌာန၏ လျှပ်စစ်ဓာတ်အား ပိုမိုရရှိရေးဆောင်ရွက်နေမှုများကို ရှင်းလင်းပြောကြားသည်။ ထို့နောက် မြို့နယ်လျှပ်စစ်အင်ဂျင်နီယာ ဦးမြင့်မော်က လျှပ်စစ်ဓာတ်အားသုံးစွဲသူများ လျှပ်စစ်အန္တရာယ်ကင်းရှင်းစေရေး သတိပြုရမည့်အချက်များ၊ လျှပ်စစ်အန္တရာယ်များနှင့်ပတ်သက်၍ အသိပညာပေး ဟောပြောပြီး ကမ္ဘောဇဘဏ်ဝန်ထမ်းများက လျှပ်စစ်ဓာတ်အားသုံးစွဲသူများ အနေဖြင့် မိမိနေအိမ်မှ လျှပ်စစ်ဓာတ်အားခများကို လွယ်ကူလျင်မြန်စွာ ပေးဆောင်နိုင်ရေးအတွက် Online Banking ဖြင့် လျှပ်စစ်ဓာတ်အားခ ပေးဆောင်ပုံအဆင့်ဆင့်ကို ရှင်းလင်းဟောပြောသည်။

ထွန်းထွန်း(သာစည်)

တီးတိန်မြို့၌ ရပ်ကွက်၊ ကျေးရွာအုပ်ချုပ်ရေးမှူးများ လုပ်ငန်းစွမ်းဆောင်ရည်မြင့်မားရေး သင်တန်းဆင်း

တီးတိန် ဩဂုတ် ၁

ချင်းပြည်နယ် တီးတိန်မြို့၌ ရပ်ကွက်၊ ကျေးရွာအုပ်စု အုပ်ချုပ်ရေးမှူးများလုပ်ငန်းစွမ်းဆောင်ရည် မြင့်မားရေးသင်တန်းဆင်းပွဲကို ဇူလိုင် ၂၈ ရက်က မြို့နယ်အထွေထွေအုပ်ချုပ်ရေးဦးစီးဌာန အစည်းအဝေးခန်းမ၌ ကျင်းပရာ ခရိုင်စီမံခန့်ခွဲရေးနှင့် အုပ်ချုပ်ရေးကော်မတီဥက္ကဋ္ဌ ဦးဇော်နိုင်ဦးက သင်တန်းဆင်းအမှာစကားပြောကြားပြီး သင်တန်းဆင်းလက်မှတ်များ ပေးအပ်သည်။

အဆိုပါ သင်တန်းတွင် မြို့နယ်အတွင်းရှိ ရပ်ကွက်၊ ကျေးရွာအုပ်စု အုပ်ချုပ်ရေးမှူး ၅၀ တက်ရောက်ပြီး လုပ်ငန်းစွမ်းဆောင်ရည် မြင့်မားရေးဆိုင်ရာ ဘာသာရပ်များကို ဇူလိုင် ၁ ရက်မှ ၂၈ ရက်အထိ ပို့ချပေးခဲ့ကြောင်း သိရသည်။

မြို့နယ်(ပြန်/ဆက်)

ပခုက္ကူမြို့၌ နိုင်ငံသားစိစစ်ရေးကတ်နှင့် UID ကတ်များပေးအပ်

ပခုက္ကူ ဩဂုတ် ၁

ပခုက္ကူမြို့၌ နိုင်ငံသားစိစစ်ရေးကတ်နှင့် UID ကတ်များ ပေးအပ်ပွဲကို ယမန်နေ့ နံနက်ပိုင်းက အမှတ်(၅)အခြေခံပညာ အထက်တန်းကျောင်း၌ ကျင်းပရာ ခရိုင်စီမံခန့်ခွဲရေးနှင့် အုပ်ချုပ်ရေးကော်မတီဥက္ကဋ္ဌ ဦးမြင့်နိုင်က အမှာစကားပြောကြားပြီး ခရိုင်လူဝင်မှုကြီးကြပ်ရေးနှင့် ပြည်သူ့အင်အားဝန်ကြီးဌာန ဦးစီးမှူး ဦးဇော်ထွန်းလှိုင်က နိုင်ငံသားစိစစ်ရေးကတ်နှင့် UID ကတ်၏ အရေးပါပုံများအကြောင်း ရှင်းလင်းပြောကြားသည်။

ထို့နောက် တာဝန်ရှိသူများက အမှတ်(၅)အခြေခံပညာ အထက်တန်းကျောင်းရှိ ကျောင်းသားကျောင်းသူ ၄၇၉ ဦးအား နိုင်ငံသားစိစစ်ရေးကတ်နှင့် UID ကတ်များ ပေးအပ်ခဲ့သည်။

ဘာမီသာ(ပခုက္ကူ)

ငပုတောမြို့နယ် ပညာရေးငွေစုငွေချေးသမဝါယမအသင်း၏ အရပ်ရပ်ဆိုင်ရာအစည်းအဝေး ကျင်းပ

ငပုတော ဩဂုတ် ၁

ဧရာဝတီတိုင်းဒေသကြီး ငပုတောမြို့နယ် ပညာရေးငွေစုငွေချေးသမဝါယမအသင်းလီမိတက်၏ ၂၀၂၅-၂၀၂၆ ဘဏ္ဍာနှစ်အရပ်ရပ်ဆိုင်ရာအစည်းအဝေးကို ယမန်နေ့ နံနက်ပိုင်းက ကျင်းပရာ သဘာပတိ ဦးဝင်းချို၊ မြို့နယ်သမဝါယမဦးစီးအရာရှိနှင့် မြို့နယ်ပညာရေးမှူးတို့က အမှာစကားများ ပြောကြားသည်။

ထို့နောက် ဒါရိုက်တာအဖွဲ့မှ ၂၀၂၅-၂၀၂၆ ဘဏ္ဍာနှစ် အစည်းအဝေးအစီရင်ခံစာကို အသင်းဒုတိယဥက္ကဋ္ဌ ဦးဖြိုးရာဇာဦးက ဖတ်ကြားတင်ပြပြီး နှစ်ချုပ်အစီရင်ခံစာနှင့် လက်ကျန်ရှင်းတမ်းများကို အုပ်ချုပ်မှုဒါရိုက်တာ ဦးကြည်လွင်က ဖတ်ကြားရှင်းလင်းသည်။ ယင်းနောက် ၂၀၂၅-၂၀၂၆ ဘဏ္ဍာနှစ် နှစ်ချုပ်အစီရင်ခံစာကို တက်ရောက်လာသူများ၏သဘောတူညီမှု ရယူခဲ့သည်။**အောင်သူ(ပြန်/ဆက်)**

ဓနုဖြူမြို့နယ်၌ စုပေါင်းလယ်ယာဆောင်ရွက်သော တောင်သူများသို့ ပံ့ပိုးငွေပေးအပ်

ဓနုဖြူ ဩဂုတ် ၁

ဧရာဝတီတိုင်းဒေသကြီး ဓနုဖြူမြို့နယ်၌ မြို့နယ်သမဝါယမဦးစီးဌာနမှ စုပေါင်းလယ်ယာဆောင်ရွက်သောတောင်သူများသို့ ပံ့ပိုးငွေပေးအပ်ပွဲကို ယမန်နေ့နံနက်ပိုင်းက မြို့နယ်အထွေထွေအုပ်ချုပ်ရေးဦးစီးဌာန အစည်းအဝေးခန်းမ၌ကျင်းပရာ မြို့နယ်စီမံခန့်ခွဲရေးနှင့် အုပ်ချုပ်ရေးကော်မတီဥက္ကဋ္ဌ ဦးကျော်မိုးလွင်က အမှာစကားပြောကြားသည်။ ဆက်လက်၍ ဧက (၁၀၀) စံပြကွက်ဆောင်ရွက်မည့်အသင်းသားတောင်သူများထံ မြို့နယ်စီမံခန့်ခွဲရေးနှင့် အုပ်ချုပ်ရေးကော်မတီဥက္ကဋ္ဌနှင့် တာဝန်ရှိသူများက ပံ့ပိုးငွေများ ပေးအပ်ခဲ့သည်။

အောင်ပြည့်ဖြိုးဇော်(ပြန်/ဆက်)

ချောက်မြို့နယ်၌ KG တန်း ကျောင်းသား ကျောင်းသူများအား အာဟာရကျွေးမွေး

ချောက် ဩဂုတ် ၁

ချောက်မြို့နယ်၌ KG တန်း ကျောင်းသား ကျောင်းသူများအား ကျောင်းတွင်းအာဟာရကျွေးမွေးခြင်းကို မြို့နယ်ပြည်သူ့ကျန်းမာရေးဦးစီးဌာနနှင့် အခြေခံပညာဦးစီးဌာနတို့ ပူးပေါင်း၍ ဇူလိုင် ၃၀ ရက်က ချောက်မြို့နယ်အတွင်းရှိ ကျောင်းပေါင်း ၁၉၁ ကျောင်းမှ KG တန်း ကျောင်းသား ကျောင်းသူ ၂၅၈၇ ဦးကို တစ်ပြိုင်နက်တည်း ဆောင်ရွက်သည်။

ထိုသို့ ဆောင်ရွက်ရာတွင် ခရိုင်/မြို့နယ် မိခင်နှင့် ကလေးစောင့်ရှောက်မှုကြီးကြပ်ရေးအဖွဲ့ဥက္ကဋ္ဌ ဒေါ်ဝင်းမာသိန်း၊ မြို့နယ်ဆရာဝန်ကြီးနှင့် ကျန်းမာရေးဝန်ထမ်းများ၊ မြို့နယ်ပညာရေးမှူးတို့က အလက(၃) ကျောင်းနှင့် အထက(၃)ကျောင်းတို့ရှိ KG တန်း ကျောင်းသား ကျောင်းသူများအား အာဟာရဖြစ်စေမည့် စားသောက်ဖွယ်ရာများ ကျွေးမွေးခြင်းကို ကြည့်ရှုပြီး လိုအပ်သည်များကို ပူးပေါင်းဆောင်ရွက်ပေးခဲ့ကြောင်း သိရသည်။

မြို့နယ်(ပြန်/ဆက်)

ရပ်ကွက်၊ ကျေးရွာအုပ်စု အုပ်ချုပ်ရေးမှူးများ လုပ်ငန်းစွမ်းဆောင်ရည်မြင့်မားရေး သင်တန်းဆင်း

ရေဦး ဩဂုတ် ၁

ရေဦးမြို့၌ ရပ်ကွက်၊ ကျေးရွာအုပ်စု အုပ်ချုပ်ရေးမှူးများ လုပ်ငန်းစွမ်းဆောင်ရည် မြင့်မားရေး သင်တန်းဆင်းပွဲကို ဇူလိုင် ၂၉ ရက်က အထွေထွေအုပ်ချုပ်ရေး ဦးစီးဌာန ရွှေနဒီဦးခန်းမ၌ ကျင်းပရာ ခရိုင်စီမံခန့်ခွဲရေးနှင့် အုပ်ချုပ်ရေးကော်မတီဥက္ကဋ္ဌ ဦးမင်းသူရက သင်တန်းဆင်း အမှာစကားပြောကြားပြီး ခရိုင်စီမံခန့်ခွဲရေးနှင့် အုပ်ချုပ်ရေး ကော်မတီဥက္ကဋ္ဌနှင့် မြို့နယ်စီမံခန့်ခွဲရေးနှင့် အုပ်ချုပ်ရေးကော်မတီဥက္ကဋ္ဌတို့က သင်တန်းသားများထံ သင်တန်းဆင်းလက်မှတ်များ ပေးအပ်ချီးမြှင့်ခဲ့သည်။

အဆိုပါသင်တန်းသို့ သင်တန်းသား ၁၇ ဦး တက်ရောက်ပြီး သင်တန်းကာလမှာ ရက်သတ္တလေးပတ် သင်ကြားပို့ချကြောင်း သိရသည်။ **သန်းသန်း(ရေဦး)**

❑ **နိုင်ငံ့ဝန်ထမ်းများအား မည်သည့်နည်းလမ်းဖြင့်မဆို ခြိမ်းခြောက်ခြင်း၊ တာဝန်ထမ်းဆောင်မှုအား နှောင့်ယှက်ခြင်းများ ဆောင်ရွက်ပါက တည်ဆဲဥပဒေများနှင့်အညီ အရေးယူခံရနိုင်ပါသည်။**

ရွှေကျင်မြို့နယ်၌ လူမှုစီးပွားဖွံ့ဖြိုးရေး ပြည်သူ့စကားဝိုင်းဆွေးနွေးပွဲ ကျင်းပ

ရွှေကျင် ဩဂုတ် ၁

ပဲခူးတိုင်းဒေသကြီး ရွှေကျင်မြို့နယ် အထွေထွေအုပ်ချုပ်ရေးဦးစီးဌာန အစည်းအဝေးခန်းမ၌ လူမှုစီးပွားဖွံ့ဖြိုးရေး ပြည်သူ့စကားဝိုင်းဆွေးနွေးပွဲကို ဇူလိုင် ၃၀ ရက်က ကျင်းပရာ မြို့ပေါ်ရှစ်ရပ်ကွက်မှ အုပ်ချုပ်ရေးမှူးများ၊ ဒေသခံပြည်သူ ၁၀၂ ဦးတို့ တက်ရောက်ကြပြီး တိုင်းဒေသကြီး လွှတ်တော်ကိုယ်စားလှယ် ဦးလှမိုးအောင်က လိုင်စင်မဲ့ကား၊ ဆိုင်ကယ်များ မောင်းနှင်မှုရှောင်ရှားရေး၊ ခေတ္တအုပ်ချုပ်ရေးမှူး ဦးမျိုးဇော်သန်းက စားသောက်ဆိုင်များ၊ ကာရာအိုကေဆိုင်များ လိုင်စင် လျှောက်ထားပြီးမှ လုပ်ကိုင်ရေးနှင့် သက်ဆိုင်ရာ တာဝန်ရှိသူများက ရပ်ရွာလုံခြုံရေး၊ မှုခင်းကျဆင်းရေး၊ ရပ်ကွက်နှင့်ကျေးရွာများ အေးချမ်းသာယာရေး ဆောင်ရွက်နေမှုများ၊ ခုတင် (၁၀၀) ပြည်သူ့ဆေးရုံမှ ရပ်ကွက်နှင့် ကျေးရွာများအတွင်း ကာကွယ်ဆေးများ ထိုးနှံပေးလျက်ရှိမှုနှင့် ကျောင်းကျန်းမာရေးလုပ်ငန်းများ ဆောင်ရွက်ပေးလျက်ရှိမှုများ၊ ကျောင်းပြင်ပပညာရေး သင်ကြားပေးလျက်ရှိမှု၊ တရားဥပဒေများ ရင်ဆိုင်ရပါက လုပ်ဆောင်ရမည့်နည်းလမ်းများ၊ ဥပဒေနှင့် ပတ်သက်သည်များကို ဆွေးနွေးခဲ့ကြကြောင်း သိရသည်။ မြို့နယ်(ပြန်/ဆက်)

ရပ်စောက်မြို့နယ်၌ ရပ်ကွက်၊ ကျေးရွာအုပ်ချုပ်ရေးမှူးများ လုပ်ငန်းစွမ်းဆောင်ရည်မြင့်မားရေး သင်တန်းဆင်း

ရပ်စောက် ဩဂုတ် ၁

ရှမ်းပြည်နယ် (တောင်ပိုင်း) ရပ်စောက်မြို့နယ်၌ ရပ်ကွက်၊ ကျေးရွာအုပ်စု အုပ်ချုပ်ရေးမှူးများ လုပ်ငန်းစွမ်းဆောင်ရည်မြင့်မားရေး သင်တန်းဆင်းပွဲအခမ်းအနားကို ဇူလိုင် ၃၀ ရက်က မြို့နယ် အထွေထွေအုပ်ချုပ်ရေးဦးစီးဌာန အစည်းအဝေးခန်းမ၌ ကျင်းပရာ မြို့နယ်စီမံခန့်ခွဲရေးနှင့် အုပ်ချုပ်ရေးကော်မတီဥက္ကဋ္ဌ ဦးမင်းစိုးနိုင်က အမှာစကား ပြောကြားပြီး သင်တန်းဆင်းလက်မှတ်များကို ပြည်နယ်လွှတ်တော်ကိုယ်စားလှယ် ဦးအောင်ကျော်ညွန့်နှင့် တာဝန်ရှိသူများက သင်တန်းသားများအား ပေးအပ်သည်။ မြို့နယ်(ပြန်/ဆက်)

ပြည်မြို့နယ်၌ ရပ်ကွက်နှင့် ကျေးရွာအုပ်ချုပ်ရေးမှူးများ လုပ်ငန်းစွမ်းဆောင်ရည်မြင့်မားရေး သင်တန်းဆင်း

ပြည် ဩဂုတ် ၁

ပဲခူးတိုင်းဒေသကြီး ပြည်မြို့နယ် အထွေထွေအုပ်ချုပ်ရေးဦးစီးဌာန အတွင်းရှိ ရပ်ကွက်နှင့် ကျေးရွာအုပ်စု အုပ်ချုပ်ရေးမှူးများ၏ လုပ်ငန်းစွမ်းဆောင်ရည် မြင့်မားရေး သင်တန်းဆင်းပွဲကို ဇူလိုင် ၃၀ ရက်က မြို့နယ်အထွေထွေအုပ်ချုပ်ရေးဦးစီးဌာနရုံး၌ ကျင်းပသည်။

အဆိုပါ အခမ်းအနားတွင် ပြည်မြို့နယ် အုပ်ချုပ်ရေးမှူး ဦးကျော်ဇင်ဦးက အမှာစကား ပြောကြားပြီး ရပ်ကွက်နှင့် ကျေးရွာအုပ်စု အုပ်ချုပ်ရေးမှူး ၆၉ ဦးအား သင်တန်းဆင်းလက်မှတ်များနှင့် ဥပဒေဘာသာရပ်တွင် အမှတ်အများဆုံးရရှိသူ သုံးဦးအား ရာဇသတ်ကြီး မြန်မာ၊ အင်္ဂလိပ်စာအုပ်များအား ပေးအပ်ခဲ့ကြောင်း သိရသည်။ ဝဏ္ဏထွန်း(ပြန်/ဆက်)

ကော့သောင်းမြို့နယ် ခုနစ်မိုင်ကျေးရွာပြည်သူများသို့ ကျေးရွာမြေငှားဂရန်ပေးအပ်

ကော့သောင်း ဩဂုတ် ၁

တနင်္သာရီတိုင်းဒေသကြီး ကော့သောင်းမြို့နယ် ခုနစ်မိုင်ကျေးရွာပြည်သူများသို့ ကျေးရွာမြေငှားဂရန် ပေးအပ်ပွဲကို ယမန်နေ့နံနက်ပိုင်းက ကော့သောင်းမြို့ အမှတ်(၂) အခြေခံပညာနှင့် စက်မှု၊ စိုက်ပျိုးမွေးမြူရေး အထက်တန်းကျောင်းခန်းမ၌ ကျင်းပရာ ခရိုင်အုပ်ချုပ်ရေးမှူး ဦးရဲမြတ်တင့်က ဒေသခံပြည်သူများ အထောက်အထားကင်းမဲ့စွာ နေထိုင်ရခြင်းအစား ခိုင်မာသည့်အထောက်အထားဖြစ်သော မြေငှားဂရန်ရရှိခြင်းအားဖြင့် စိတ်ပိုင်းဆိုင်ရာလုံခြုံမှု၊ ရုပ်ပိုင်းဆိုင်ရာ လုံခြုံမှု ပိုမိုရရှိကာ နိုင်ငံတော်အစိုးရအနေဖြင့်လည်း ရသင့်ရထိုက်သော အခွန်ငွေများ ရရှိစေရန်ရည်ရွယ်၍ ကျေးရွာမြေငှားဂရန်(မြေငှားစာချုပ်) ထုတ်ပေးနိုင်ရေး ဆောင်ရွက်ရခြင်းဖြစ်ကြောင်း ပြောကြားသည်။

ထို့နောက် ကော့သောင်းခရိုင်အုပ်ချုပ်ရေးမှူးနှင့် တာဝန်ရှိသူများက ရွှေပြည်စိုးကျေးရွာအုပ်စု ခုနစ်မိုင်ကျေးရွာမှ အိမ်ခြေ ၂၀၄ အိမ်အတွက် ကျေးရွာမြေငှားဂရန် (မြေငှားစာချုပ်) များကို ပြည်သူများထံ ပေးအပ်ခဲ့ကြောင်း သိရသည်။

ခရိုင်(ပြန် /ဆက်)

ချောက်မြို့၌ ရပ်ကွက်၊ ကျေးရွာအုပ်စုအုပ်ချုပ်ရေးမှူးများ လုပ်ငန်းစွမ်းဆောင်ရည်မြင့်မားရေး သင်တန်းဆင်း

ချောက် ဩဂုတ် ၁

ချောက်မြို့နယ်၌ ရပ်ကွက်၊ ကျေးရွာအုပ်စုအုပ်ချုပ်ရေးမှူးများ လုပ်ငန်းစွမ်းဆောင်ရည်မြင့်မားရေး သင်တန်းဆင်းပွဲကို ဇူလိုင် ၃၀ ရက်က မြို့နယ်အထွေထွေအုပ်ချုပ်ရေးဦးစီးဌာန အစည်းအဝေးခန်းမ၌ ကျင်းပရာ ခရိုင်စီမံခန့်ခွဲရေးနှင့် အုပ်ချုပ်ရေးကော်မတီအဖွဲ့ဥက္ကဋ္ဌ ဦးမိုးဇော်နိုင်က အမှာစကားပြောကြားသည်။ ထို့နောက် တိုင်းဒေသကြီး လွှတ်တော်ကိုယ်စားလှယ် ဦးသန်းလှိုင်၊ မြို့နယ်စီမံခန့်ခွဲရေးနှင့် အုပ်ချုပ်ရေးကော်မတီအဖွဲ့ဥက္ကဋ္ဌတို့က သင်တန်းဆင်းလက်မှတ်များကို သင်တန်းသားများထံ ပေးအပ်ခဲ့သည်။ ကိုမိုး(ပြန်/ဆက်)

ခရမ်းမြို့နယ်၌ ကျေးရွာမြေငှားဂရန် ထုတ်ပေး

ခရမ်း ဩဂုတ် ၁

ရန်ကုန်တိုင်းဒေသကြီး ခရမ်းမြို့နယ် စခန်းကြီးကျေးရွာ၌ ကျေးရွာမြေငှားဂရန်ထုတ်ပေးခြင်းကို ယမန်နေ့နံနက်က မြို့နယ်အထွေထွေအုပ်ချုပ်ရေးဦးစီးဌာန ဖြူဟ္မစိုရ်ခန်းမ၌ ကျင်းပရာ ဒုတိယခရိုင်အုပ်ချုပ်ရေးမှူးက အမှာစကားပြောကြားပြီး ဒုတိယခရိုင်အုပ်ချုပ်ရေးမှူး၊ တိုင်းဒေသကြီးလွှတ်တော်ကိုယ်စားလှယ်နှင့် တာဝန်ရှိသူများက သတ်မှတ်လုပ်ထုံးလုပ်နည်း ညွှန်ကြားချက်များနှင့် ကိုက်ညီသည့် ကျေးရွာမြေငှားဂရန် ၁၂၅ ခုကို ပြည်သူများ လက်ဝယ် အရောက်ပေးအပ်ခဲ့ကြောင်း သိရသည်။ ကိုမင်း(ခရမ်း)

ရန်ကုန်တိုင်းဒေသကြီး တိုက်ကြီးမြို့နယ်၌ မိုးရာသီသစ်ပင်စိုက်ပျိုးပွဲကို ဇူလိုင် ၃၁ ရက်က တိုက်ကြီးမွေးမြူရေးဇုန် ဧက ၂၀၀၀ အနီး၌ ကျင်းပရာ မြို့နယ်သစ်တောဦးစီးမှူးနှင့် ဝန်ထမ်းများ၊ သစ်တောရဲတပ်ဖွဲ့ ဒုတိယရဲမှူးနှင့် တပ်ဖွဲ့ဝင်များ၊ ကျေးရွာပြည်သူများ၊ တိုက်ကြီးမွေးမြူရေးဇုန်မှ လုပ်ငန်းရှင်များက ပျိုးပင် ၂၁၀၀ ကို စုပေါင်းစိုက်ပျိုးကြစဉ်။ ဝတ်ရည်(ပြန်/ဆက်)

ပန်းတနော်မြို့နယ်၌ မြို့နယ်အထွေထွေအုပ်ချုပ်ရေးဦးစီးဌာန၊ အထူးစုံစမ်းစစ်ဆေးရေးဦးစီးဌာန၊ မြို့နယ်စားသုံးသူ ရေးရာဦးစီးဌာန၊ မြို့နယ်ရဲတပ်ဖွဲ့၊ မြို့နယ်စည်ပင်သာယာရေးအဖွဲ့၊ မြို့နယ်ဆီကုန်သည်နှင့် ဆီလုပ်ငန်းရှင်များအသင်းနှင့် စားအုန်းဆီ လက်ကားကိုယ်စားလှယ်များ ပါဝင်သော ပူးပေါင်းအဖွဲ့က မြို့မဈေး နှင့် မြို့ပေါ်ရပ်ကွက်အတွင်းရှိ စားဆီအရောင်းဆိုင် ၂၅ ဆိုင်သို့ သွားရောက်ကာ စားသုံးဆီများ စနစ်တကျ ဖြန့်ဖြူးရောင်းချနေမှုကို ဇူလိုင် ၃၁ ရက်က စစ်ဆေးစဉ်။ မြို့နယ်(ပြန်/ဆက်)

ရန်ကုန်တိုင်းဒေသကြီး ကမာရွတ်မြို့နယ် စိမ်းလန်းစိုက်ပျိုးထုတ်လုပ်ရေးနှင့် အထွေထွေရောင်းဝယ်ရေးသမဝါယမအသင်းလီမိတက်၏ ၂၀၂၅-၂၀၂၆ ဘဏ္ဍာရေးနှစ် နှစ်ပတ်လည် အရပ်ရပ်ဆိုင်ရာ အစည်းအဝေးနှင့် အမှုဆောင်ရွေးချယ်ပွဲ အခမ်းအနားကို ဇူလိုင် ၃၁ ရက်က ညောင်နှစ်ပင်စိုက်ပျိုးရေးဇုန်၌ ကျင်းပစဉ်။

စိမ်းလဲ့(ပြန်/ဆက်)

ရန်ကုန်တိုင်းဒေသကြီး လူဝင်မှုကြီးကြပ်ရေးနှင့် ပြည်သူ့အင်အားဝန်ကြီးဌာန လှိုင်မြို့နယ် ဦးစီးမှူးရုံးမှ မြို့နယ်ဦးစီးမှူး ဦးမောင်မောင်ကျော်နှင့် ဝန်ထမ်းများက ဇူလိုင် ၃၀ ရက်တွင် အမှတ်(၂) အခြေခံပညာ မူလတန်းလွန်ကျောင်း၌ ကျောင်းသား ကျောင်းသူများအား နိုင်ငံသားစိစစ်ရေးကတ်ထုတ်ပေးခြင်းနှင့် ဇီဝအချက်အလက်ကောက်ယူခြင်း လုပ်ငန်းများကို ကွင်းဆင်းဆောင်ရွက်ပေးစဉ်။ သက်လွင်စိုး

ရန်နံ့ချောင်းမြို့နယ် ကမ်းပြိုဘေးသင့်ပြည်သူများအား ထောက်ပံ့ပစ္စည်းများပေးအပ်

ရေနံချောင်း ဩဂုတ် ၁

ရေနံချောင်းမြို့နယ် ရောဝတီမြစ်ကမ်းပြို ကမ်းစားမှုကြောင့် ကြိုတင်ဖျက်သိမ်း ပြောင်းရွှေ့ခဲ့ရသည့် ပင်းဝကျွန်းကျေးရွာမှ ဘေးသင့်အိမ်ထောင်စု ၇၁ စုအား ထောက်ပံ့ငွေ၊ ထောက်ပံ့ပစ္စည်းနှင့် အခြေခံစားကုန်များ လှူဒါန်းပေးအပ်ပွဲကို ဇူလိုင် ၂၉ ရက် နံနက်က မြို့နယ်အထွေထွေအုပ်ချုပ်ရေးဦးစီးဌာန အစည်းအဝေးခန်းမ၌ ကျင်းပသည်။

အခမ်းအနားတွင် မကွေးတိုင်းဒေသကြီး အစိုးရအဖွဲ့က လှူဒါန်းသည့် စုစုပေါင်းငွေကျပ် ၁၅၇၆၉၀၀ တန်ဖိုးရှိ ရေသန့်ဘူးတစ်လီတာ ၇၁ ကတ်၊ ခေါက်ဆွဲခြောက် ဖာ ၃၀နှင့် ခေါက်ဆွဲကြော် ၇၁ ဘူးကို လည်းကောင်း၊ မြို့နယ်ဘေးအန္တရာယ်ဆိုင်ရာစီမံခန့်ခွဲမှုဦးစီးဌာနက အိမ်ဆောက်ပစ္စည်းဖိုး ကျပ် ၇၁၀၀၀၀၀ နှင့် ဆန်ရိက္ခာဖိုး ကျပ် ၁၄၄၅၀၀၀ စုစုပေါင်း ၈၅၄၅၀၀၀ ကို လည်းကောင်း၊ မြို့နယ်ကုသရေးနှင့်ကျန်းမာရေးဦးစီးဌာနက ငွေကျပ်ငါးသိန်းတန်ဖိုးရှိ ကျန်းမာရေးဆိုင်ရာ ဘက်စုံသုံးဆေးဝါးများကို လည်းကောင်း တိုင်းဒေသကြီး(၁) လွှတ်တော်ကိုယ်စားလှယ်၊ မြို့နယ်စီမံခန့်ခွဲရေးနှင့် အုပ်ချုပ်ရေးကော်မတီဥက္ကဋ္ဌနှင့် အဖွဲ့ဝင်များ၊ ဌာနဆိုင်ရာတာဝန်ရှိသူများက ဘေးသင့်ပြည်သူများလက်ဝယ်သို့ ထောက်ပံ့လှူဒါန်းပေးအပ်ခဲ့ကြောင်း သိရသည်။ **ချိုမီအောင်(ပြန်/ဆက်)**

ရေတာရှည်မြို့နယ်၌ တတိယအကြိမ် မိုးရာသီသစ်ပင်စိုက်ပျိုး

ရေတာရှည် ဩဂုတ် ၁

ပဲခူးတိုင်းဒေသကြီး ရေတာရှည်မြို့နယ်၌ မြို့နယ်သစ်တောဦးစီးဌာနကကြီးမှူး၍ တတိယအကြိမ် မိုးရာသီ သစ်ပင်စိုက်ပျိုးပွဲကို ယနေ့နံနက်ပိုင်းက ဘိုးတော်ကုန်းကျေးရွာအုပ်စု အလက(ခွဲ)ကျောင်း၌ စုပေါင်းစိုက်ပျိုးခဲ့ကြသည်။

အဆိုပါ မိုးရာသီစုပေါင်းသစ်ပင်စိုက်ပျိုးပွဲသို့ မြို့နယ်စီမံခန့်ခွဲရေးနှင့်အုပ်ချုပ်ရေးကော်မတီဥက္ကဋ္ဌ ဦးဥက္ကာသန်းနှင့် အဖွဲ့ဝင်များ၊ မြို့နယ်သစ်တောဦးစီးဌာနမှ ဦးစီးဌာနမှူးနှင့် ဝန်ထမ်းများ၊ မြို့နယ်ဌာနဆိုင်ရာ တာဝန်ရှိသူများ၊ မြို့နယ်အမျိုးသမီးရေးရာအဖွဲ့ဥက္ကဋ္ဌနှင့် အဖွဲ့ဝင်များ၊ မိခင်နှင့်ကလေးစောင့်ရှောက်ရေးအသင်းအဖွဲ့ဝင်များ၊ ကျေးရွာအုပ်ချုပ်ရေးမှူး၊ ကျေးရွာစာသင်ကျောင်းမှကျောင်းအုပ်ဆရာမကြီးနှင့် ဆရာ ဆရာမများက ကျွန်း၊ ပျဉ်းကတိုး၊ ပိတောက်၊ ကံ့ကော်၊ ခရေ၊ မဟော်ဂနီနှင့် ယမနေ၊ ကုက္ကိုပျိုးပင် စုစုပေါင်း ၃၀၀ ခန့်ကို စုပေါင်းစိုက်ပျိုးခဲ့ကြောင်း သိရသည်။

မြို့နယ်(ပြန်/ဆက်)

ပခုက္ကူမြို့ စာဖတ်ရှိန်မြှင့်တင်ရေး စာဖတ်ဝိုင်းပြုလုပ်

ပခုက္ကူ ဩဂုတ် ၁

ပခုက္ကူခရိုင် ပြန်ကြားရေးနှင့် ပြည်သူ့ဆက်ဆံရေးဦးစီးဌာနနှင့် မြို့နယ်စာရေးဆရာအသင်းတို့ ပူးပေါင်းပြီး စာဖတ်ရှိန်မြှင့်တင်ရေးစာဖတ်ဝိုင်းကို ဇူလိုင် ၃၀ ရက်က လူထုအခြေပြုဗဟိုဌာနခန်းမ၌ ကျင်းပရာ ပြန်ကြားရေးနှင့် ပြည်သူ့ဆက်ဆံရေးဦးစီးဌာနမှ လက်ထောက်ညွှန်ကြားရေးမှူး ဒေါ်စန်းယုမော်က စာဖတ်ဝိုင်းပြုလုပ်ရခြင်း၏ ရည်ရွယ်ချက်များကို ရှင်းလင်းပြောကြားသည်။

ထို့နောက် ပခုက္ကူမြို့နယ် စာရေးဆရာအသင်းမှ စာရေးဆရာ ဆရာမများက ပခုက္ကူမြို့ အမှတ်(၃) အခြေခံပညာအထက်တန်းကျောင်း နှစ်(၆၀)ပြည့် မဂ္ဂဇင်းစာအုပ်တွင်ပါရှိသည့် နှလုံးသားနုနုဆူးစူးမရ၊ ဇမ္ဗူမှာရှားသည့် သူလိုကျောင်းသား၊ ပြင်သစ်ကို တည်မလေ ညီညွတ်စေ၊ မျက်မှန်တစ်လက်၏ ရာဇဝင်၊ ပညာရေးပန်းပွင့်လန်းစေချင်နှင့် အခြားဆောင်းပါးများကို ဆောင်းပါးရှင်စာရေးဆရာ ဆရာမများက ဆွေးနွေးခဲ့ကြပြီး တက်ရောက်လာကြသူများက ပြန်လည်ဆွေးနွေးခဲ့ကြကြောင်း သိရသည်။

မယ်ခွေ

ကျိုက်လတ်၌ ကျေးရွာမြေငှားဂရန် ပေးအပ်

ကျိုက်လတ် ဩဂုတ် ၁

ဧရာဝတီတိုင်းဒေသကြီး ကျိုက်လတ်မြို့နယ်၌ ရုံးဒေါင့်ကျေးရွာ ကျေးရွာမြေငှားဂရန် ပေးအပ်ပွဲကို ဇူလိုင် ၂၈ ရက်က မြို့နယ်အထွေထွေအုပ်ချုပ်ရေးဦးစီးဌာန ရွှေဝါလတ်ခန်းမ၌ ကျင်းပသည်။

ခရိုင်စီမံခန့်ခွဲရေးနှင့် အုပ်ချုပ်ရေးကော်မတီဥက္ကဋ္ဌ ဦးဇော်လွင်ဦးက မြေယာစီမံခန့်ခွဲမှုစနစ်တကျရှိစေရေးနှင့် မြေငှားဂရန်၏ အသုံးဝင်မှုအခြေအနေများကို ရှင်းလင်းပြောကြားခဲ့ပြီး ရုံးဒေါင့်ကျေးရွာနေပြည်သူများထံ မြေဂရန်များ ပေးအပ်ခဲ့ကြသည်။

လှိုင်မင်းအောင် (ပြန်/ဆက်)

မင်းဘူးမြို့၌ ရပ်ကွက်/ကျေးရွာအုပ်စု အုပ်ချုပ်ရေးမှူးများ လုပ်ငန်းစွမ်းဆောင်ရည်မြှင့်မားရေးသင်တန်းဆင်း

မင်းဘူး ဩဂုတ် ၁

မင်းဘူး(စကု)မြို့နယ်၌ ရပ်ကွက်/ကျေးရွာအုပ်စု အုပ်ချုပ်ရေးမှူးများ လုပ်ငန်းစွမ်းဆောင်ရည် မြှင့်မားရေးသင်တန်း (၁/၂၀၂၆) သင်တန်းဆင်းပွဲကို ဇူလိုင် ၂၉ ရက်က မြို့နယ်အထွေထွေအုပ်ချုပ်ရေးဦးစီးဌာန အစည်းအဝေးခန်းမ၌ ကျင်းပရာ မင်းဘူးခရိုင် စီမံခန့်ခွဲရေးနှင့် အုပ်ချုပ်ရေးကော်မတီဥက္ကဋ္ဌ ဦးအေးလွင်က သင်တန်းဆင်းအမှာစကား ပြောကြားပြီး တာဝန်ရှိသူများက သင်တန်းဆင်းလက်မှတ်များ ပေးအပ်ခဲ့သည်။

အဆိုပါသင်တန်းကို မြို့နယ်အတွင်းရှိ မြို့ပေါ်ရပ်ကွက်များနှင့် ကျေးရွာအုပ်စုများက အုပ်ချုပ်ရေးမှူး ၅၅ ဦး တက်ရောက်ခဲ့ပြီး ဇူလိုင် ၁ ရက်မှ ၂၈ ရက်အထိ ရက်သတ္တလေးပတ်ကြာ သင်ကြားပို့ချခဲ့ကြောင်း သိရသည်။

မြို့နယ်(ပြန်/ဆက်)

တောင်ဥက္ကလာပမြို့နယ် သမဝါယမအသင်းစု၌ သက်သာသောဈေးနှုန်းဖြင့် ကြက်ဥများ ရောင်းချပေး

ရန်ကုန် ဩဂုတ် ၁

ရန်ကုန်တိုင်းဒေသကြီး တောင်ဥက္ကလာပမြို့နယ် အမှတ်(၁၀)ရပ်ကွက် မေတ္တာလမ်း မြို့နယ်သမဝါယမအသင်းစုရုံးရှေ့၌ ဇူလိုင် ၂၉ ရက် နံနက်ပိုင်းမှစ၍ သက်သာသောဈေးနှုန်းဖြင့် ကြက်ဥအလုံး ၈၀၀၀ ရောင်းချပေးလျက်ရှိပြီး နေ့စဉ် ဆက်လက်ရောင်းချပေးမည်ဖြစ်ကြောင်း သိရသည်။ **ခင်ဆွေနှင်း(ပြန်/ဆက်)**

ကျောက်တံခါးမြို့၌ ဒေသကြက်သားနှင့် CP ကြက်သားများ ဈေးနှုန်းသက်သာစွာ ရောင်းချပေး

ကျောက်တံခါး ဩဂုတ် ၁

ပဲခူးတိုင်းဒေသကြီး ကျောက်တံခါးမြို့၌ မြို့နယ်စည်ပင်သာယာရေးအဖွဲ့မှ ပြည်သူများအား ဈေးနှုန်းသက်သာစွာဖြင့် ဝယ်ယူစားသောက်နိုင်ရေးအတွက် မြို့မဈေးကြီးတွင် ဒေသကြက်သားနှင့် CP ကြက်သားများကို ရောင်းချပေးလျက်ရှိသည်။

ထိုသို့ရောင်းချပေးရာတွင် မြို့နယ်ကုန်ဈေးနှုန်းတည်ငြိမ်ရေးကော်မတီက ကြီးကြပ်၍ မွေးမြူရေးလုပ်ငန်းရှင်များနှင့် တိုက်ရိုက်ဆက်သွယ်ကာ ဒေသကြက်သားနှင့် CP ကြက်သားတို့ကို သက်သာသောဈေးနှုန်းများဖြင့် နေ့စဉ်ရောင်းချပေးလျက်ရှိရာ အသားများလတ်ဆတ်မှုရှိစေရေးနှင့် အလေးချိန်ခွင် မှန်ကန်စေရေးတို့အတွက် မြို့နယ်စည်ပင်သာယာရေးအဖွဲ့က နေ့စဉ်ကြီးကြပ်၍ ရောင်းချပေးလျက်ရှိကြောင်း သိရသည်။ **မျိုးမင်း(ပြန်/ဆက်)**

မိုးဝါစိုက်ခင်းများ အောင်မြင်ဖြစ်ထွန်းနေမှုကြည့်ရှု

မြစ်သား ဩဂုတ် ၁

မြစ်သားမြို့နယ်တွင် ထားဝယ်အင်းငွေစု ငွေချေးသမဝါယမအသင်းမှ အသင်းသားတောင်သူ ဦးကျော်စွာဝင်း၏ ကွင်းအမှတ်(၆၄၆)ရှိ သုံးဧကရွှေတောင် ၈ ဝါမျိုးစိုက်ပျိုးထားသည့် မိုးဝါစိုက်ခင်းကို ဇူလိုင် ၃၀ ရက် နံနက်ပိုင်းက တာဝန်ရှိသူများ ကွင်းဆင်းကြည့်ရှုသည်။

ထိုသို့ကွင်းဆင်းကြည့်ရှုရာတွင် မန္တလေးတိုင်းဒေသကြီး သမဝါယမဦးစီးဌာနမှ လက်ထောက်ညွှန်ကြားရေးမှူး ဦးအောင်ဝင်းက တောင်သူများအား ပန်းတိုင်အထွက်နှုန်းရရှိစေရေးအတွက် စိုက်ပျိုးမြေများကို ပြုပြင်ပြီး မျိုးကောင်းမျိုးသန့်များ စိုက်ပျိုးပေးရန်လိုအပ်ကြောင်း၊ ရေရရှိရေးနှင့် နည်းပညာများကို သက်ဆိုင်ရာဌာနများနှင့် ချိတ်ဆက်ဆောင်ရွက်ပေးသွားမည်ဖြစ်ကြောင်း ရှင်းလင်းပြောကြားခဲ့ပြီး မိုးဝါစိုက်အသင်းသား တောင်သူများက သိရှိလိုသည်များမေးမြန်းခဲ့ရာ လိုအပ်သည်များကို သက်ဆိုင်ရာဌာနများနှင့် ပေါင်းစပ်ညှိနှိုင်းဆောင်ရွက်ပေးခဲ့သည်။ **ဝါဝါမြင့်(ပြန်/ဆက်)**

တနိုင်းမြို့နယ် ရပ်ကွက်၊ ကျေးရွာအုပ်စုအုပ်ချုပ်ရေးမှူးများ လုပ်ငန်းစွမ်းဆောင်ရည်မြှင့်မားရေးသင်တန်းဆင်းပွဲကို ဇူလိုင် ၂၈ ရက်က မြို့နယ် အထွေထွေအုပ်ချုပ်ရေးဦးစီးဌာန အစည်းအဝေးခန်းမ၌ ကျင်းပရာ ခရိုင်စီမံခန့်ခွဲရေးနှင့် အုပ်ချုပ်ရေးကော်မတီဥက္ကဋ္ဌ ဦးကောင်းစံလင်းက အမှာစကားပြောကြားပြီး တာဝန်ရှိသူများက သင်တန်းဆင်း ဂုဏ်ပြုမှတ်တမ်းလွှာများ ပေးအပ်စဉ်။

မြို့နယ်(ပြန်/ဆက်)

ပြည်တွင်းအခွန်များဦးစီးဌာန

အောင်ဘာလေသိန်းဆုဌာနခွဲ

(၈၉)ကြိမ်မြောက် ကျပ် (၁၀၀၀)တန် အောင်ဘာလေသိန်းဆု ထီပေါက်စဉ် ၂၀၂၆ ခုနှစ် ဩဂုတ် လ (၁) ရက်နေ့

အောင်ဘာလေသိန်းဆု ထီပေါက်စဉ်အား www.ird.gov.mm တွင် ကြည့်ရှုထုတ်ယူနိုင်ပါသည်။

အခမဲ့ထုတ်ဝေသည်

အထူးဆုကြီး ကျပ်သိန်း (၅၀၀၀) ဆု

ဌ - ၉၁၂၂၄၄

ကံထူးရှင်(၁)ဦး

အထူးဆုကြီး ကျပ်သိန်း (၃၀၀၀) ဆုများ

ဍ - ၉၇၇၁၈၀ ည - ၉၈၆၉၄၁

ကံထူးရှင်(၂)ဦး

အထူးဆုကြီး ကျပ်သိန်း (၂၀၀၀) ဆုများ

ဈ - ၃၀၂၂၁၅ ဍ - ၇၃၃၅၅၅

ဋ - ၃၅၂၁၄၅

ကံထူးရှင်(၃)ဦး

အထူးဆုကြီး ကျပ်သိန်း (၁၀၀၀) ဆုများ

ဌ - ၃၆၁၁၉၉ ဋ - ၈၇၀၁၂၅

ည - ၅၁၇၃၁၀ ဈ - ၉၂၆၂၀၀

ကံထူးရှင်(၄)ဦး

ဆုတစ်ဆုချင်းကျပ်သိန်း(၅၀၀)ဆုများ

တ - ၁၁၂၃၅၆	က - ၇၆၁၁၃၆
ည - ၄၁၃၆၉၈	တ - ၇၈၆၁၇၄
တ - ၅၄၅၆၈၃	ခ - ၉၁၁၃၀၂
ဆ - ၅၄၉၂၈၉	ည - ၉၂၄၄၂၂
ဆ - ၅၆၆၁၅၆	ခ - ၉၄၇၀၀၃
ဏ - ၆၅၅၈၈၉	စ - ၉၈၉၅၈၀

ကံထူးရှင်(၁၂)ဦး

ဆုတစ်ဆုချင်းကျပ်သိန်း(၂၀၀)ဆုများ

ပ - ၁၉၁၁၃၇	င - ၄၄၁၂၉၄	ပ - ၆၈၂၃၉၉
င - ၃၂၁၆၃၉	ဏ - ၄၆၄၇၆၉	ဈ - ၇၆၈၃၀၇
င - ၃၂၅၂၈၃	စ - ၄၈၀၄၀၆	ဌ - ၉၂၆၇၃၆
တ - ၃၈၅၅၆၅	ခ - ၅၂၅၈၅၉	ည - ၉၇၃၂၅၄

ကံထူးရှင်(၁၂)ဦး

ဆုတစ်ဆုချင်းကျပ်သိန်း(၁၀၀)ဆုများ

ဍ - ၁၈၈၄၀၅	ဇ - ၃၈၃၃၄၄	ဌ - ၆၀၆၁၇၈
စ - ၂၉၂၅၇၃	ပ - ၄၃၇၄၉၂	ပ - ၆၃၃၆၄၀
င - ၃၂၃၆၈၃	ခ - ၄၇၉၇၁၁	ခ - ၆၄၈၀၂၈
ဏ - ၃၆၁၉၄၁	စ - ၅၄၆၃၅၄	ဃ - ၆၉၃၀၆၃
စ - ၃၆၃၄၇၅	ည - ၅၇၉၁၀၅	ဃ - ၇၉၂၈၉၂

ကံထူးရှင်(၁၅)ဦး

ဆုတစ်ဆုချင်း ကျပ်သိန်း(၅၀)ဆုများ

တ - ၁၄၉၆၇၁	ဈ - ၆၀၆၂၁၄
ဍ - ၁၅၁၉၇၆	ဂ - ၆၁၆၃၉၆
ဈ - ၂၀၅၂၈၇	က - ၆၅၂၈၂၂
ဆ - ၂၃၈၂၈၀	ဋ - ၈၁၇၈၆၆
ဂ - ၃၂၄၁၀၉	က - ၈၅၉၅၆၅
ဈ - ၃၃၂၁၀၈	ဂ - ၉၁၁၀၅၉
ဌ - ၅၀၃၆၅၂	ဇ - ၉၁၉၀၆၄
ဈ - ၅၁၆၉၀၄	ဃ - ၉၇၂၈၅၇

ကံထူးရှင်(၁၆)ဦး

ဆုတစ်ဆုချင်း ကျပ်သိန်း(၂၀)ဆုများ

ပ - ၂၁၁၀၉၅	တ - ၅၉၂၈၀၅	င - ၈၁၉၄၆၂
တ - ၂၈၂၈၇၀	တ - ၆၃၅၅၈၆	ဈ - ၈၄၀၁၁၆
ခ - ၃၄၄၂၂၅	တ - ၆၄၅၁၈၄	တ - ၈၄၆၆၉၄
ဏ - ၃၉၄၁၇၈	ည - ၆၇၃၈၃၁	င - ၈၅၁၀၄၂
ဏ - ၄၄၇၈၃၂	ဃ - ၆၈၃၁၃၆	ဍ - ၈၆၁၉၇၂
င - ၄၇၇၃၃၃	ခ - ၇၂၅၄၀၂	ဍ - ၈၇၁၀၃၉
ပ - ၅၀၀၄၂၄	ည - ၈၁၀၉၀၁	တ - ၉၂၅၄၆၇
တ - ၅၀၇၈၇၀	ဍ - ၈၁၃၅၁၄	ဇ - ၉၉၄၇၀၈
တ - ၅၁၉၀၆၁		

ကံထူးရှင်(၂၅)ဦး

ဆုတစ်ဆုချင်း ကျပ်(၁၀)သိန်းဆုများ

ည - ၁၃၄၀၁၄	က - ၅၇၂၄၅၂
ဏ - ၁၇၉၉၂၅	ဈ - ၆၃၁၇၁၇
ပ - ၁၉၁၃၁၆	ဏ - ၆၃၇၇၉၄
ခ - ၁၉၅၀၁၂	ဏ - ၆၄၆၉၉၅
ဌ - ၂၂၇၆၈၉	ည - ၆၅၂၄၇၀
ဂ - ၂၄၅၁၀၄	ဇ - ၆၆၆၇၄၆
ဌ - ၂၆၉၃၃၅	ဋ - ၇၁၉၃၉၆
ဂ - ၃၀၆၈၉၀	င - ၇၄၅၆၅၈
ဌ - ၃၂၀၂၅၁	င - ၇၆၂၂၀၆
တ - ၃၂၁၉၀၇	ဇ - ၇၆၅၂၀၆
ဍ - ၃၈၁၂၆၅	ဇ - ၈၁၄၁၄၀
ည - ၃၉၄၁၀၄	ဋ - ၈၄၀၈၄၇
ဂ - ၄၀၀၁၉၆	ဇ - ၈၉၁၈၃၀
တ - ၄၂၈၃၉၀	ဃ - ၉၆၂၁၁၀
ဂ - ၅၂၅၁၄၈	

ကံထူးရှင်(၂၉)ဦး

ဝေဝေဆာဆာပဒေသာ ကျပ်(၃)သိန်းဆုများ(၅)ယူနစ်

စ - ၂၄၅၆၀	ပ - ၆၄၆၀၃
ဇ - ၂၆၆၈၄	ဈ - ၈၃၄၉၃
ဈ - ၂၆၈၄၀	

အက္ခရာနှင့်ရှေ့ဂဏန်း(၅)လုံးအစဉ်လိုက်တူ - ကျပ်(၃)သိန်း

ကံထူးရှင်(၅၀)ဦး

ဝေဝေဆာဆာပဒေသာ ကျပ်(၂)သိန်းဆုများ(၁၀)ယူနစ်

ဌ - ၁၃၃၀	ဍ - ၄၃၄၁	င - ၅၉၂၇
ဈ - ၁၉၆၇	ဆ - ၄၆၇၉	ဃ - ၇၈၅၂
ဆ - ၃၄၇၇	ဃ - ၅၉၁၁	က - ၉၅၃၆
င - ၃၆၄၆		

အက္ခရာနှင့်ရှေ့ဂဏန်း(၄)လုံးအစဉ်လိုက်တူ - ကျပ်(၂)သိန်း

ကံထူးရှင်(၁၀၀၀)ဦး

ဝေဝေဆာဆာပဒေသာ ကျပ်(၁)သိန်းဆုများ(၁၂)ယူနစ်

ည - ၁၄၅	ဈ - ၆၃၂	ဈ - ၇၉၆
ဇ - ၃၁၆	ပ - ၆၉၀	ဋ - ၉၀၁
ဃ - ၄၉၄	တ - ၆၉၉	တ - ၉၂၃
ဌ - ၅၁၇	ခ - ၇၅၁	ဆ - ၉၉၈

အက္ခရာနှင့်ရှေ့ဂဏန်း(၃)လုံးအစဉ်လိုက်တူကျပ်(၁)သိန်း

ကံထူးရှင်(၁၂၀၀၀)ဦး

ဝေဝေဆာဆာပဒေသာ ကျပ်(၅)သောင်းဆုများ(၇)ယူနစ်

ဌ - ၂၉ ဏ - ၄၀ ဏ - ၄၉ ဂ - ၅၂ ဏ - ၅၄ ဇ - ၇၆ င - ၇၈

အက္ခရာနှင့်ရှေ့ဂဏန်း(၂)လုံး အစဉ်လိုက်တူ - ကျပ်(၅)သောင်း

ကံထူးရှင်(၇၀၀၀၀)ဦး

ဝေဝေဆာဆာပဒေသာ ကျပ်(၁)သောင်းဆု(၁)ယူနစ်

ဍ - ၈

အက္ခရာနှင့်ရှေ့ဂဏန်း(၁)လုံး အစဉ်လိုက်တူ - ကျပ်(၁)သောင်း

ကံထူးရှင်(၁၀၀၀၀၀)ဦး

ဘဏ္ဍာသိမ်းရငွေမှ ပြန်လည် ချီးမြှင့်သောဆုမဲများ

ဆုတစ်ဆုချင်း ကျပ် (၁၀) သိန်းဆုများ

ဇ - ၁၄၁၂၇၇	ဇ - ၄၉၉၈၈၆
ဃ - ၄၁၈၃၄၉	စ - ၆၀၀၃၇၁

ကံထူးရှင်(၄)ဦး

ဝေဝေဆာဆာပဒေသာ ကျပ်(၃)သိန်းဆုများ(၂)ယူနစ်

ည - ၂၁၉၃၅ ဏ - ၆၄၀၅၆

အက္ခရာနှင့်ရှေ့ဂဏန်း(၅)လုံးအစဉ်လိုက်တူ - ကျပ်(၃)သိန်း

ကံထူးရှင်(၂၀)ဦး

ဝေဝေဆာဆာပဒေသာ ကျပ်(၂)သိန်းဆုများ(၂)ယူနစ်

ဍ - ၃၉၃၈ ဍ - ၉၄၅၄

အက္ခရာနှင့်ရှေ့ဂဏန်း(၄)လုံးအစဉ်လိုက်တူ - ကျပ်(၂)သိန်း

ကံထူးရှင်(၂၀၀)ဦး

ဝေဝေဆာဆာပဒေသာ ကျပ်(၁)သိန်းဆုများ(၂)ယူနစ်

ဋ - ၁၈၂ ဆ - ၂၆၅

အက္ခရာနှင့်ရှေ့ဂဏန်း(၃)လုံးအစဉ်လိုက်တူ - ကျပ်(၁)သိန်း

ကံထူးရှင်(၂၀၀၀)ဦး

၁။ ၂၀၂၆ ခုနှစ်၊ ဩဂုတ် လ (၁)ရက်နေ့တွင် ကျင်းပသည့် (၈၉)ကြိမ်မြောက် ကျပ် (၁၀၀၀)တန် အောင်ဘာလေသိန်းဆုထီဖွင့်ပွဲအတွက် ဆုမဲ (၁၈၅၃၉၃) ဆု ဖွင့်လှစ်ပေးခဲ့ပြီး စုစုပေါင်း ကံထူးရှင် (၁၈၅၃၉၃) ဦး ဖြစ်ပါသည်။

၂။ ၂၀၂၆ ခုနှစ်၊ စက်တင်ဘာလ(၁)ရက်နေ့တွင် ဖွင့်လှစ်မည့် အကြိမ်(၉၀)မြောက် ကျပ်(၁၀၀၀)တန်အောင်ဘာလေသိန်းဆုထီဖွင့်ပွဲအတွက် အောင်ဘာလေသိန်းဆုထီ၏ ဖြန့်ဝေရောင်းချပေးမည့် အက္ခရာများမှာ (က)အက္ခရာမှ (ဒ)အက္ခရာထိ အက္ခရာ (၁၈)လုံးဖြစ်ပါသည်။

၃။ (၈၉)ကြိမ်မြောက်ကျပ်(၁၀၀၀)တန် အောင်ဘာလေသိန်းဆုထီ ဆုမဲများအနက် ကျပ် (၁၀)သိန်းနှင့်အထက် ဆုမဲများအား ထီဆုငွေထုတ်ပေးခြင်းကို(၃ - ၈ - ၂၀၂၆) ရက်နေ့မှစတင်၍ ဆောင်ရွက်ပေးမည်ဖြစ်ပြီး ကျန်ဆုမဲများအား ထီဆုငွေထုတ်ပေးခြင်းကို(၁၁- ၈- ၂၀၂၆) ရက်နေ့မှစတင်၍ လက်ခံဆောင်ရွက်ပေးမည်ဖြစ်ပါကြောင်းနှင့် ဆုငွေများကို ကိုယ်တိုင်ဖြစ်စေ၊ တရားဝင် ကိုယ်စားလှယ်လွှဲစာ ဖြင့်ဖြစ်စေ၊ နိုင်ငံသားစိစစ်ရေးကတ် မူရင်း/မိတ္တူ၊ အိမ်ထောင်စုစာရင်း မူရင်း/မိတ္တူ၊ (၆)လ အတွင်းရိုက်ကူးထားသည့် လိုင်စင်ဓာတ်ပုံ(၃)ပုံ တင်ပြရန် လိုအပ်ပါသည်။

အောင်ဘာလေသိန်းဆုဌာနခွဲ

ငြင်းချက်ထုတ်ရန်ဆင့်စာ
(တရားမကျင့်ထုံး ဥပဒေအမိန့်-၅၊ နည်းဥပဒေ-၂၀)
မကွေးခရိုင်တရားရုံးတော်
၂၀၂၆ ခုနှစ်၊ တရားမကြီးမှုအမှတ် – ၃၄

၁။ ဦးဌေးဌေး — နှင့် — ၁။ ဦးအောင်ဆန်း
၂။ ဦးဇင်ဝေယံ — ၂။ ဦးမြကြိုင်
၃။ ဒေါ်သီသီနွယ်

တရားလိုများ — **တရားပြိုင်များ**

မကွေးတိုင်းဒေသကြီး၊ မကွေးမြို့၊ အောင်မင်္ဂလာရပ်ကွက်၊ အောင်ဇေယျာ (၃)လမ်း၊ အမှတ်(၂၈၅) တွင်နေထိုင်သူ (၂) တရားပြိုင် ဦးမြကြိုင် (MGE-002662 (ယခုနေရပ်လိပ်စာမသိသူ) အားသိစေရမည်။

သင့်အပေါ်၌ တရားလို ဦးဌေးဌေး၊ ဦးဇင်ဝေယံ၊ ဒေါ်သီသီနွယ်တို့က "ပဋိညာဉ်အတိုင်း အိမ်ခြံမြေအရောင်းအဝယ်စာချုပ် မှတ်ပုံတင်ပေးစေလိုမှု" လျှောက်ထားစွဲဆိုသည်ဖြစ်၍ သင်ကိုယ်တိုင်ဖြစ်စေ၊ ၎င်းအမှုနှင့်စပ်လျဉ်း၍ အရေးကြီးသည့်စကားအရပ်ရပ်တို့ကို ချေပပြောဆိုနိုင်သူ ကိုယ်စားလှယ်နှင့် ဖြစ်စေ၊ ရှေ့နေနှင့်ဖြစ်စေ၊ ၂၀၂၆ ခုနှစ်၊ ဩဂုတ်လ ၁၄ ရက် (၁၃၈၈ ခုနှစ်၊ ဝါခေါင်လဆန်း ၁ ရက်) မွန်းမတည့်မီ(၁၀:၀၀)နာရီတွင် အထက်အမည်ပါသူ တရားလိုများ၏အဆိုလွှာကို ထုချေရှင်းလင်းရန် ရုံးတော်သို့ လာရောက်ရမည်။ ၎င်းပြင် အထက်ပါနေ့ရက်တွင် သင်မလာရောက် ပျက်ကွက်ခဲ့လျှင် သင့်မျက်ကွယ်တွင် ငြင်းချက်များကို ထုတ်ပေးလိမ့်မည်။ ၎င်းပြင် တရားလိုများက ကြည့်ရှုလိုသည့် စာချုပ်စာတမ်းများနှင့် သင်ကထုချေတင်ပြ အမှီပြုလိုသည့် စာချုပ်စာတမ်း အစရှိသည်တို့ကို သင်နှင့်အတူ ယူဆောင်လာရမည်။ သို့မဟုတ် သင့်ကိုယ်စားလှယ် ရှေ့နေလက်တွင် ထည့်အပ်လိုက်ရမည်။ သင်က ထုချေလွှာ တင်သွင်းလိုလျှင် အမှုမဆိုင်မီလေးရက်က တင်သွင်းရမည်။

၂၀၂၆ ခုနှစ်၊ ဇူလိုင်လ ၃၁ ရက် ဤရုံးတံဆိပ်ရိုက်နှိပ်၍ ကျွန်ုပ်လက်မှတ် ရေးထိုး ထုတ်ပေးလိုက်သည်။

(ဝေယံအောင်)
ဒုတိယခရိုင်တရားသူကြီး(၂)
မကွေးခရိုင်တရားရုံး

Nesta Japan Company Limited

မြန်မာနိုင်ငံ လုပ်ငန်းခွဲခံယူခြင်းဆိုင်ရာ ဥပဒေ ပုဒ်မ ၁၄၂ (က) (၂) နှင့် နည်းဥပဒေ (၉) (က) အရ ကုမ္ပဏီအား ဆန္ဒအလျောက် ဖျက်သိမ်းခြင်းအား ကြေညာခြင်း

၂၀၂၆ ခုနှစ် ဇူလိုင်လ ၃၀ ရက်နေ့တွင် ကျင်းပ ပြုလုပ်သည့် ဒါရိုက်တာ အဖွဲ့ဝင် များ၏ အထူး အစည်းအဝေး ဆုံးဖြတ်ချက်အရ Nesta Japan ကုမ္ပဏီ လီမိတက်အား အဆိုပါနေ့ ရက်မှ စ၍ ဒါရိုက်တာအဖွဲ့ဝင်များ၏ ဆန္ဒအလျောက် စာရင်း ရှင်းလင်း ဖျက်သိမ်းရန် ဆုံးဖြတ်ခဲ့ကြပြီး တရားလွှတ်တော်ရှေ့နေ ဦးကျော်စွာမြင့် အား MAIP (00110)/IP Reg. (110135) အား ကုမ္ပဏီ ၏ စာရင်းရှင်းလင်း ဖျက်သိမ်းရေး အရာရှိ အဖြစ် ခန့်အပ် ထားပါသည်။ ကုမ္ပဏီမှ ရရန်နှင့် ပေးရန် ရှိသည်များကို ၂၀၂၆ ခုနှစ် ဩဂုတ်လ ၃၀ ရက်နေ့ထက် နောက်မကျ စေဘဲ အောက်ဖော်ပြပါ တရားဝင် စာရင်း ရှင်းလင်း ဖျက်သိမ်းရေး အရာရှိထံ ခိုင်မာသည့် သက်သေခံ စာရွက် စာတမ်း များ နှင့်အတူ တောင်းခံ ခြင်းနှင့် ပေးသွင်းခြင်းများ ပြုလုပ် နိုင်ပါကြောင်း ကြေညာ အပ်ပါသည်-

ဦးကျော်စွာမြင့်
စာရင်းရှင်းလင်းဖျက်သိမ်းရေး အရာရှိ
(MAIP-00110)/IP Reg. (110135)
ဖန်း- 09250149004/09880133384

ဖခင်အမည်မှန်

မအူပင်မြို့၊ အထက -၃ကျောင်း Grade-10 မှ မောင်ဇင်ကိုမင်း အောင်၏ ဖခင်အမည်မှန်မှာ စတင်မောင်ဝင်း (၁၄/မအပ (နိုင်) ၁၇၈၃၄၃) ဖြစ်ပါကြောင်း။

စတင်မောင်ဝင်း

ဖခင်အမည်မှန်

ပန်းတနော်မြို့နယ်၊ အထက ဘုရားကြီးကုန်း Grade-12 မှ မခိုင်သဇင်ဦး၏ ဖခင်အမည်မှန်မှာ ဦးမျိုးမင်းဇော် ၁၄/ပတန (နိုင်)၁၆၁၉၂၈ ဖြစ်ပါကြောင်း။

ငြင်းချက်ထုတ်ရန်ဆင့်စာ
(တရားမကျင့်ထုံးဥပဒေအမိန့်-၅၊ နည်းဥပဒေ-၂၀)
တောင်ကြီးမြို့နယ်တရားရုံးတော်
၂၀၂၆ ခုနှစ်၊ တရားမကြီးမှုအမှတ် -၁၂၆

ဒေါ်တင်တင်နွယ် — နှင့် — ဦးဉာဏ်စိုး
(တရားလို) — (တရားပြိုင်)

အေးသာယာမြို့၊ ရပ်ကွက်(၅)၊ အမှတ်(၁၄၀) နေ ဦးဉာဏ်စိုး (ယခုနေရပ်လိပ်စာမသိသူ) သိစေရမည်။

သင့်တို့အပေါ်၌ တရားလို ဒေါ်တင်တင်နွယ် က " ပဋိညာဉ်အတိုင်း အရောင်းအဝယ် ကတိစာချုပ်ကို မှတ်ပုံတင် အရောင်းအဝယ်စာချုပ် ချုပ်ဆိုပေးစေလိုမှု" နှင့် လျှောက်ထား စွဲဆိုသည်ဖြစ်၍ သင်ကိုယ်တိုင်ဖြစ်စေ၊ ၎င်းအမှုနှင့် စပ်လျဉ်း၍ အရေးကြီးသည့် စကားအရပ်ရပ်တို့ကို ချေပပြောဆိုနိုင်သူ ကိုယ်စားလှယ်နှင့် ဖြစ်စေ ရှေ့နေနှင့်ဖြစ်စေ ၂၀၂၆ ခုနှစ်၊ ဩဂုတ် လ ၁၄ ရက် (၁၃၈၈ ခုနှစ်၊ ဝါခေါင် လဆန်း ၁ ရက်) မွန်းမတည့်မီ ၁၀ နာရီတွင် အထက်အမည်ပါသူ တရားလို၏ အဆိုလွှာကို ထုချေရှင်းလင်းရန် ရုံးတော်သို့ လာရောက်ရမည်။ ၎င်းပြင် အထက်ပါ ရက်တွင် သင်မလာရောက်ပျက်ကွက်ခဲ့လျှင် သင့် မျက်ကွယ်တွင် ငြင်းချက်များကို ထုတ်ပေးလိမ့်မည်။ ၎င်းပြင် တရားလိုက ကြည့်ရှုလိုသည့် စာချုပ်စာတမ်းများနှင့် သင်ကထုချေတင်ပြ အမှီပြုလိုသည့် စာချုပ်စာတမ်းအစရှိသည်တို့ကို သင်နှင့်အတူ ယူဆောင်လာရမည်။ သို့မဟုတ် သင့်ကိုယ်စားလှယ်ရှေ့နေလက်တွင် ထည့်အပ် လိုက်ရမည်။ သင်ကထုချေလွှာတင်သွင်းလိုလျှင် အမှုမဆိုင်မီ လေးရက်က တင်သွင်း ရမည်။

၂၀၂၆ ခုနှစ်၊ ဇူလိုင်လ ၃၁ ရက်တွင် ဤရုံးတံဆိပ် ရိုက်နှိပ်၍ ကျွန်ုပ် လက်မှတ်ရေးထိုး ထုတ်ပေးလိုက်သည်။

(နန်းအေးမြသီရိ)
တွဲဖက်မြို့နယ်တရားသူကြီး(၁)
တောင်ကြီးမြို့နယ်တရားရုံး

ဖခင်အမည်မှန်

တောင်ကြီးမြို့နယ်၊ အ.ထ.က-ရွှေညောင်၊ Grade-12(A) မှ မအာဆွန်းတာ၏ ဖခင်အမည်မှန်မှာ ဦးမိကေးလယ် ဖြစ်ပါကြောင်း။

ဖခင်အမည်မှန်

တောင်ကြီးမြို့နယ်၊ အ.ထ.က-ရွှေညောင်၊ Grade-12 (C) မှ မထက်ထက်မိုးဝင်း၏ ဖခင်အမည်မှန်မှာ ဦးဌေးဝင်း ဖြစ်ပါကြောင်း။

ဖခင်အမည်မှန်

တောင်ကြီးမြို့နယ်၊ အ.ထ.က-ရွှေညောင်၊ Grade-9(C) မှ မနှင်းရတီယွန်း၏ ဖခင်အမည်မှန်မှာ ဦးယဉ်ထွေး ဖြစ်ပါကြောင်း။

ရေယာဉ်ပိုင်ရှင်အမည်ပြောင်းလဲခြင်း

တနင်္သာရီတိုင်းဒေသကြီး၊ ရေကြောင်းပို့ဆောင်ရေးညွှန်ကြားမှုဦးစီးဌာနတွင် မှတ်ပုံတင်ထားသော "ယဉ်ယဉ်စံ-၁" အမည်ရှိ မြိတ်ခရိုင်နှင့်ကော့သောင်းခရိုင် အတွင်း ပြေးဆွဲခွင့် ငါးဖမ်းရေယာဉ် (ရေယာဉ်မှတ်ပုံတင်အမှတ်၊ (FMD/0004/13) ရေယာဉ်၏ တန်ချိန် – ၁၅.၈၁အား ရေယာဉ်မှတ်ပုံတင်အမည်ပေါက် ပိုင်ရှင်ဖြစ်သော ဦးချစ်သိန်း ၆/လလန(နိုင်)၀၅၃၂၃၇ အမည်မှ ဒေါ်ကြည်ဝင်း ၆/လလန(နိုင်)၀၁၃၆၈၇အမည်သို့ ပြောင်းလဲပေးပါရန် ဤဌာနသို့ လျှောက်ထား လာပါသည်။ ၎င်းပိုင်ရှင် အမည်ပြောင်းလဲရန် ကိစ္စနှင့်ပတ်သက်၍ ကန့်ကွက်လိုပါက ဒုတိယညွှန်ကြားရေးမှူး၊ ရေကြောင်းပို့ဆောင်ရေးညွှန်ကြားမှုဦးစီးဌာန၊ မြိတ်မြို့ သို့လိပ်မူ၍ ရက်ပေါင်း (၃၀)အတွင်း ပိုင်ဆိုင်မှု အထောက်အထားများနှင့်တကွ မည်သူမဆို လာရောက်ကန့်ကွက်နိုင်ပါသည်။ ၎င်းရက်ထက်ကျော်လွန်ပါက လုပ်ထုံးလုပ်နည်းများနှင့်အညီ လျှောက်ထားသူအမည်သို့ ပြောင်းလဲပေးမည် ဖြစ်ကြောင်း ကြော်ငြာအပ်ပါသည်။

ရေကြောင်းပို့ဆောင်ရေးညွှန်ကြားမှုဦးစီးဌာန

ကန့်ကွက်နိုင်ကြောင်းအများသိစေရန်ကြေညာခြင်း

ရန်ကုန်တိုင်းဒေသကြီး၊ လှည်းကူးခရိုင်၊ လှည်းကူးမြို့နယ်၊ မြို့မရပ်ကွက်၊ သရဖီလမ်း၊ မြေကွက်ကြီးအမှတ် (၈)၊မြေကွက်ငယ်အမှတ်(၆၇)ဒေါ်ခင်နုအမည် ပေါက် မြေကွက်၊ဧရိယာ(ပေ၄၀xပေ၆၀)ရှိမြေကွက်နှင့် ယင်းမြေကွက်ပေါ်ရှိ အကျိုးခံစားခွင့်အရပ်ရပ်အားပိုင်ဆိုင်ပြီးရောင်းချပိုင်ခွင့်ရှိကြောင်းဖွင့်ဟဝန်ခံ ကတိပြုသူ ဦးနေဝင်းအောင်(၁၂/လကန(နိုင်) ၁၄၅၅၉၀)ထံမှ ဒေါ်အိသဥ္ဇာအောင် (၁၂/မရက(နိုင်)၁၆၃၄၂၇) ကအပြီးအပိုင် ဝယ်ယူရန်အတွက်ရောင်းဖိုးငွေ၏ တစ်စိတ်တစ်ဒေသကို စရန်ငွေအဖြစ် ပေးချေထားပြီးဖြစ်ပါသည်။ အထက်ဖော်ပြပါ မြေကွက်အား အရောင်းအဝယ်ပြုလုပ်ခြင်းနှင့်ပတ်သက်၍ ကန့်ကွက်လိုသူများ ရှိပါက ကျွန်မဒေါ်အိသဥ္ဇာအောင်ထံသို့ပိုင်ဆိုင်မှု စာရွက်စာတမ်းအထောက်အထား မူရင်းအပြည့်အစုံဖြင့် လူကိုယ်တိုင် ဤကြော်ငြာပါသည့်ရက်မှစ၍ (၁၄) ရက် အတွင်းလာရောက် ကန့်ကွက်နိုင်ပါသည်။ အကယ်၍သတ်မှတ်ရက်အတွင်း ကန့်ကွက်မှုမရှိပါက အရောင်းအဝယ်အားဥပဒေနှင့်အညီ ပြီးဆုံးသည့်တိုင် ဆက်လက်ဆောင်ရွက်သွားမည်ဖြစ် ကြောင်း အများသိစေရန်ကြေညာအပ်ပါသည်။

ဒေါ်အိသဥ္ဇာအောင်
(၁၂/မရက(နိုင်)၁၆၃၄၂၇)
ဖုန်း-၀၉-၆၆၇၃၈၈၅၀၁

ကန့်ကွက်နိုင်ပါကြောင်း

ရန်ကုန်တိုင်းဒေသကြီး၊ သန်လျင်ခရိုင်၊ သန်လျင်မြို့နယ်၊ အေးသာယာရပ်ကွက်၊ မဉ္ဇူ ၃၂လမ်း၊ မြေကွက်အမှတ် (J – ၁၉၈) ဟုခေါ်တွင်သော အလျား x အနံ ပေ(၄၀x ၆၀) အကျယ်ရှိ ဦးစန်းထွေး အမည်ပေါက် မြေကွက်အနက် အလျား x အနံ ပေ (၂၀x၆၀) ပေအကျယ်ရှိ (ခေါင်းရင်းခြမ်း) မြေကွက်နှင့် ယင်းမြေကွက်ပေါ်ရှိ အကျိုးခံစားခွင့်အရပ်ရပ်အားလုံးကို လက်ဝယ်ရှိ၍ ရောင်းချပိုင်ခွင့်ရှိကြောင်း ဝန်ခံသူ ဦးမိုးဃံနိုင် (ဘ) ဦးကျော်စိုး (၉/မခန(နိုင်)၂၀၆၅၂၁) ထံမှ ကျွန်ုပ်၏မိတ်ဆွေ ဒေါ်ကျင်သန်း (ဘ) ဦးသန်းရွှေ (၁၂/သကတ(နိုင်)၂၀၁၆၂၇)က ပြန်လည်ဝယ်ယူရန်အတွက် ၎င်းအားစရန်ငွေပေးချေပြီးဖြစ်ပါသည်။ အရောင်း အဝယ်နှင့်ပတ်သက်၍ ကန့်ကွက်လိုသူများရှိပါက ကျွန်ုပ်ထံသို့ သက်ဆိုင်ရာစာရွက်စာတမ်းများနှင့်တကွ ယနေ့မှစ၍ (၇)ရက် အတွင်း လာရောက်ကန့်ကွက်နိုင်ပါသည်။ ကန့်ကွက်သူမရှိပါက အရောင်းအဝယ်ကို ပြီးဆုံးအောင်ဆောင်ရွက်ကာ အရောင်း အဝယ်ပြုသည့်ပစ္စည်းကို လက်ရောက်ရယူသွားမည်ဖြစ်ကြောင်း အများသိစေရန် ကြေညာအပ်ပါသည်။

လွှဲအပ်ညွှန်ကြားချက်အရ-

ဦးဇာနည်	ဒေါ်အိအိမော်(ခ)ဒေါ်အိသဥ္ဇာအောင်	ဒေါ်ခင်သီတာမြင့်အောင်
(LL. B, DBL, DIPL, DIL) (စဉ်-၁၄၆၆၈)	(LL. B, DIPL) (စဉ်-၁၈၇၂၆)	(LL. B, DBL) (စဉ်-၂၀၀၇၈)

တရားလွှတ်တော်ရှေ့နေများ
ရုံးအမှတ် (၁၂၈)၊ ကျိုက်ခေါက်ဘုရားလမ်း၊ အောင်မင်္ဂလာရပ်ကွက်၊ သန်လျင်မြို့ ။ ဖုန်း – ၀၉– ၄၂၀၃၀၀၂၆၂

ရေယာဉ်ပိုင်ရှင်အမည်ပြောင်းလဲခြင်း

တနင်္သာရီတိုင်းဒေသကြီး၊ ရေကြောင်းပို့ဆောင်ရေးညွှန်ကြားမှုဦးစီးဌာနတွင် မှတ်ပုံတင်ထားသော "ဖြိုးဖြိုး" အမည်ရှိ ကော့သောင်းခရိုင်အတွင်းပြေးဆွဲခွင့် ငါးဖမ်းရေယာဉ် (ရေယာဉ်မှတ်ပုံတင်အမှတ်၊ (FKD/0081/16) (Ex FDD/0009/14) ရေယာဉ်၏ တန်ချိန် – ၃၈.၈၆ အားရေယာဉ် မှတ်ပုံတင်အမည်ပေါက် ပိုင်ရှင်ဖြစ် သော ဒေါ်ဇင်မာထွန်း ၆/သရခ(နိုင်)၀၃၁၄၉၁ အမည်မှ ဦးမျိုးမင်း ၆/ထဝန(နိုင်) ၀၆၂၂၇၃အမည်သို့ ပြောင်းလဲပေးပါရန် ဤဌာနသို့ လျှောက်ထားလာပါသည်။ ၎င်းပိုင်ရှင် အမည်ပြောင်းလဲရန် ကိစ္စနှင့်ပတ်သက်၍ ကန့်ကွက်လိုပါက ဒုတိယ ညွှန်ကြားရေးမှူး၊ ရေကြောင်းပို့ဆောင်ရေးညွှန်ကြားမှုဦးစီးဌာန၊ မြိတ်မြို့သို့လိပ်မူ၍ ရက်ပေါင်း (၃၀) အတွင်း ပိုင်ဆိုင်မှုအထောက်အထားများနှင့်တကွ မည်သူမဆို လာရောက်ကန့်ကွက်နိုင်ပါသည်။ ၎င်းရက်ထက်ကျော်လွန်ပါက လုပ်ထုံးလုပ်နည်း များနှင့်အညီ လျှောက်ထားသူအမည်သို့ ပြောင်းလဲပေးမည်ဖြစ်ကြောင်း ကြော်ငြာ အပ်ပါသည်။

ရေကြောင်းပို့ဆောင်ရေးညွှန်ကြားမှုဦးစီးဌာန

ကန့်ကွက်နိုင်ကြောင်းကြော်ငြာ

ဒဂုံမြို့သစ်(မြောက်ပိုင်း)မြို့နယ်မြေတိုင်းရပ်ကွက်အမှတ်(၂၉)မြေကွက်အမှတ်(၁၂၇)၊ မြေကွက်တည်နေရာအမှတ်(၁၂၇)၊နွယ်သာကီလမ်း၊(၂၉)ရပ်ကွက်၊ဒဂုံမြို့သစ် (မြောက်ပိုင်း)မြို့နယ်။ဦးကျော်ကျော်မင်း(MMO-263117)အမည် ပေါက်နှစ်(၆၀)မြေငှားစာချုပ်(ဂရန်)မြေအားဒဂုံမြို့သစ်(မြောက်ပိုင်း)မြို့နယ် တရားရုံး၊တရားမကြီးမှုအမှတ်-၁၁၄/၂၀၂၃ဖြင့် ဦးကျော်ကျော်ဦးမှ (တရားလို)ပြု၍ဦးကျော်ကျော်မင်းအားတရားပြိုင်ထားကာပဋိညာဉ်စာချုပ် ပါအတိုင်းမြေနှင့်အိမ်တရားဝင်အရောင်းအဝယ်စာချုပ်ချုပ်ဆိုရန်မှတ်ပုံတင် ပေးစေလိုမှုဖြင့်စွဲဆိုခဲ့ရာမှတ်ပုံတင်အရောင်းအဝယ်စာချုပ်ချုပ်ဆိုပေးစေ ရန်စရိတ်နှင့်တကွအနိုင်ဒီကရီချမှတ်သည့်(၁၃. ၂. ၂၀၂၄)ရက်စွဲပါစီရင်ချက် နှင့်ဒီကရီနှင့်တရားမဇာရီမှုအမှတ်(၂၃/၂၀၂၄)၏တရားမကျင့်ထုံးဥပဒေ ပုဒ်မ-၁၄၆အရတရားနိုင်ကွယ်လွန်သွား၍၎င်း၏ဇနီးဒေါ်အိအိခိုင်က သေသူကိုယ်စားဇာရီမှုကိုဆက်လက်ဆောင်ရွက်နိုင်ကြောင်းတွေ့ရှိရသဖြင့် တရားနိုင်၏ဇနီးဒေါ်အိအိခိုင်အားဆက်လက်ဆောင်ရွက်ခွင့်ပြုကြောင်းချမှတ် သည့်အမိန့်နှင့်နေ့စဉ်မှတ်တမ်း၊တရားရုံးကိုယ်စားမြေပုံမြေရာဇဝင်ကူးယူရန် အတွက်ဘီလစ်ခန့်အပ်ကြောင်း(၂၃-၈-၂၀၂၄)ရက်စွဲပါအကြောင်းကြား စာ၊နှစ်(၆၀)မြေငှားစာချုပ်(ဂရန်)တို့တင်ပြ၍ဘီလစ်စာရေးကြီးဒေါ်လဲ့လဲ့ခိုင် မှအရောင်းအဝယ်မှတ်ပုံတင်စာချုပ်ချုပ်ဆိုရန်မြေပုံကူးလျှောက်ထားလာ ခြင်းအားတရားဝင်ခိုင်လုံသောအထောက်အထားများဖြင့်ဤကြော်ငြာပါ သည့်နေ့မှစ၍(၇)ရက်အတွင်းကန့်ကွက်နိုင်ပါကြောင်းနှင့်ကန့်ကွက်မှုမရှိ ပါကလုပ်ထုံးလုပ်နည်းအတိုင်းဆက်လက်ဆောင်ရွက်ပေးမည်ဖြစ်ပါကြောင်း အသိပေးကြေညာအပ်ပါသည်။ဌာနမှူး(ဒုတိယညွှန်ကြားရေးမှူးချုပ်) မြို့ပြနှင့်မြေစီမံခန့်ခွဲမှုဌာန၊ရန်ကုန်မြို့တော်စည်ပင်သာယာရေးကော်မတီ

ရန်ကုန်တိုင်းဒေသကြီး၊ ဒဂုံမြို့သစ်(မြောက်ပိုင်း)မြို့နယ်၊ မြေတိုင်းရပ်ကွက်အမှတ်(၃၅)၊ ဗိုလ်မင်းရောင်လမ်း၊ မြေကွက်အမှတ်(၄၃၇)၊ မြေပေအကျယ်အဝန်း(၄၀X၆၀)ပေရှိ ဦးအမ်(မ်)ခရစ္စနား အမည်ပေါက် နှစ်(၆၀) ဂရန်မြေကွက်မှ တရားဝင်မခွဲမစိတ်ရသေးသော မြေကွက်အမှတ်(၄၃၄)နှင့်ကပ်လျက် မြေပေအကျယ် ပေ(၂၀X၆၀)ရှိ မြေကွက်အား အရောင်းအဝယ်ပြုလုပ်မည်ဖြစ်ပါ၍ ကန့်ကွက်နိုင်ပါကြောင်း အများသိစေရန်ကြေညာခြင်း

အထက်ဖော်ပြပါ မြေကွက်နှင့်အကျိုးခံစားခွင့် အရပ်ရပ်အားလုံးတို့သည် အရှုပ်အရှင်းကင်းရှင်း၍ ငွေပေးချေနေ့ဆဲ ကာလတွင် မိမိတစ်ဦးတည်း၏သဘောဆန္ဒဖြင့်လွတ်လပ်စွာ လွှဲပြောင်းရောင်းချပိုင်ခွင့်ရှိကြောင်း ဝန်ခံကတိပြုပြောဆိုသူ ဦးဝင်းမင်းထွန်း (၁၂/ကမတ(နိုင်)၀၀၁၄၁၉)ထံမှ ကျွန်ုပ်၏မိတ်ဆွေဖြစ်သူက ဝယ်ယူရန်ရောင်းဖိုးငွေ၏ တစ်စိတ်တစ်ဒေသကို စရန်ငွေအဖြစ် ပေးချေထားပြီးဖြစ်ပါသည်။ ထို့ကြောင့် အထက်ဖော်ပြပါ မြေကွက်နှင့်ပတ်သက်၍ ကန့်ကွက်လိုသူများရှိပါက ယနေ့မှစ၍ (၇) ရက်အတွင်း ပိုင်ဆိုင်မှုစာရွက်စာတမ်းမူရင်းများနှင့်တကွ အထောက်အထားခိုင်လုံစွာကျွန်ုပ်ထံသို့ လူကိုယ်တိုင် လာရောက်ကန့်ကွက်နိုင်ပါသည်။ အကယ်၍ သတ်မှတ်ရက်အတွင်း လာရောက်ကန့်ကွက်ခဲ့ခြင်းမရှိပါက အဆိုပါအရောင်းအဝယ် ကိစ္စကိုပြီးဆုံးသည်အထိ ဥပဒေနှင့်အညီဆက်လက်ဆောင်ရွက်သွားမည်ဖြစ်ပါကြောင်း အများသိစေရန် ကြေညာအပ်ပါသည်။

လွှဲအပ်ညွှန်ကြားချက်များအရ-
ဒေါ်ရီရီသန့် LL.B, D.B.L, D.M.L, D.I.L(W.I.P.O-Switzerland) တရားလွှတ်တော်ရှေ့နေ (စဉ် - ၉၉၃၉)
အမှတ်(၂၃၃/က+၂၃၄/က)၊ မင်းရဲကျော်စွာ(၃)လမ်း၊ (၇) ရပ်ကွက်၊ တောင်ဥက္ကလာပမြို့နယ်၊ ရန်ကုန်မြို့။
ဖုန်း-၀၉၄၃၀၆၆၁၆၄ ၊ ၀၉-၇၉၆၆၀၀၂၁၇

ကန့်ကွက်နိုင်ပါကြောင်းအများသိစေရန်ကြေညာခြင်း

ရန်ကုန်တိုင်းဒေသကြီး၊ သန်လျင်ခရိုင်၊ သန်လျင်မြို့နယ်၊ မြေတိုင်းရပ်ကွက်အမှတ်-အောင်ချမ်းသာ တိုးချဲ့ ၊ အေးသစ္စာ ရပ်ကွက်၊ အောင်သစ္စာလမ်း၊ မြေကွက်အမှတ်(၈၂၆) ဟုခေါ်တွင်သော မြေအကျယ်အဝန်း အလျား X အနံပေ(၄၀ X ၆၀) အကျယ်ရှိ မြို့ရွာနှင့်အိုးအိမ်ဖွံ့ဖြိုးရေးဦးစီးဌာနမှ ဦးစိုးမောင်အမည်ဖြင့် ချထားပေးသည့်(ပါမစ်)မြေကွက်အနက်မှ အလျားX အနံပေ(၂၀ X ၆၀)အကျယ်ရှိ(ခေါင်းရင်းခြမ်း) မြေကွက် နှင့်တစ်ထပ်ပျဉ်ထောင်နေအိမ်(၁)လုံး၊မီး(မီတာ)အပါအဝင် ယင်းမြေကွက် နှင့်ပတ်သက်သော အကျိုးခံစားခွင့် အရပ်ရပ်တို့အား လက်ဝယ်ထားရှိ၍လွှဲပြောင်းရောင်းချပိုင်ခွင့်ရှိသည်ဟု အဆိုပြုသူ ဦးနောင်နောင်ထွန်း(ဘ)ဦးစိုးတင်(၁၀/မလမ(နိုင်)၂၁၅၀၉၇)ထံမှ ကျွန်ုပ်၏မိတ်ဆွေဖြစ်သူဦးကိုကိုယု(ဘ)ဦးထွန်းလှ (၁၂/သလန (နိုင်)၀၀၂၁၂၆)က ပြန်လည်ဝယ်ယူရန် ၎င်းကိုစရန်ငွေပေးချေထားပြီးဖြစ်ပါသည်။ ဤအရောင်းအဝယ်နှင့် ပတ်သက်၍ ကန့်ကွက်လိုပါကမြေကွက်နှင့် ပတ်သက်သော ပိုင်ဆိုင်မှုစာရွက်စာတမ်းမူရင်း အထောက်အထားအပြည့်အစုံဖြင့် ဤကြော်ငြာ ပါသည့်ရက်မှစ၍ (၁၄) ရက်အတွင်း ကျွန်ုပ်ထံသို့ လာရောက်ကန့်ကွက်နိုင်ပါသည်။ သတ်မှတ်ရက်အတွင်း ကန့်ကွက်သူ မရှိပါက အရောင်းအဝယ်ကို ဥပဒေနှင့်အညီ ပြီးဆုံးသည်အထိ ဆက်လက်ဆောင်ရွက်ကာ အရောင်းအဝယ်ပြုသည့်ပစ္စည်း ကို လက်ရောက်ရယူသွားမည်ဖြစ်ကြောင်း အများသိစေရန် ကြေညာအပ်ပါသည်။

ဦးကိုကိုယု၏လွှဲအပ်ညွှန်ကြားချက်အရ-
ဒေါ်နှင်းနှင်းထွေး(LL.B) တရားလွှတ်တော်ရှေ့နေ(စဉ်-၂၀၀၃၉)
အမှတ်(F-၅၁)၊ သဇင်(၁၇)လမ်း၊ အေးသာယာရပ်ကွက်၊ သန်လျင်မြို့။ ဖုန်း-၀၉-၂၅၀၀၁၂၈၀၁

ယာဉ်မှတ်ပုံတင်စာအုပ် မိတ္တူလျှောက်ထားခြင်း

ယာဉ်အမှတ် ၇၅ယ/၂၄၇၇၁, Honda Click 125 i , M/C ယာဉ် လက်ဝယ်ရှိသူ ဒေါ်ခင်ယု ၆/ရဖန(နိုင်) ၀၅၂၅၅၄ က ယာဉ်မှတ်ပုံတင်စာအုပ် (ကမ-၃) ပျောက်ဆုံး၍ မိတ္တူထုတ်ပေးရန် လျှောက်ထားလာပါသည်။ သက်သေ ခိုင်လုံသော အထောက်အထားများဖြင့် ကြော်ငြာပါရှိပြီး ရက်ပေါင်း(၃၀)အတွင်း အောက်ဖော်ပြပါ ရုံးသို့ ကိုယ်တိုင်လာရောက်ကန့်ကွက် နိုင်ပါသည်။

ကညန၊တိုင်းဒေသကြီးဦးစီးမှူးရုံး၊
(ထားဝယ်)

ယာဉ်မှတ်ပုံတင်စာအုပ် မိတ္တူလျှောက်ထားခြင်း

ယာဉ်အမှတ် ၂၄ယ/၇၂၈၀၂, Honda Click -110, M/C ယာဉ် လက်ဝယ်ရှိသူ ဦးအောင်မြင့်စိုး ၆/ထဝန (နိုင်)၀၆၁၇၄၁က ယာဉ်မှတ်ပုံတင် စာအုပ် (ကမ-၃) ပျောက်ဆုံး၍ မိတ္တူ ထုတ်ပေးရန် လျှောက်ထားလာပါ သည်။ သက်သေခိုင်လုံသော အထောက် အထားများဖြင့် ကြော်ငြာပါရှိပြီး ရက်ပေါင်း(၃၀)အတွင်း အောက်ဖော်ပြပါ ရုံးသို့ ကိုယ်တိုင်လာရောက်ကန့်ကွက် နိုင်ပါသည်။

ကညန၊ တိုင်းဒေသကြီးဦးစီးမှူးရုံး၊
(ထားဝယ်)

ယာဉ်မှတ်ပုံတင်စာအုပ် မိတ္တူလျှောက်ထားခြင်း

ယာဉ်အမှတ် ၉ယ/၂၆၆၈၁, Honda Wave NF -100,M/C ယာဉ် လက်ဝယ်ရှိသူ ဦးအင်စိုး ၆/ထဝန(နိုင်) ၁၃၁၇၄၀ ကယာဉ်မှတ်ပုံတင်စာအုပ် (ကမ-၃) ပျောက်ဆုံး၍ မိတ္တူထုတ် ပေးရန် လျှောက်ထားလာပါသည်။ .သက်သေ ခိုင်လုံသော အထောက် အထားများဖြင့် ကြော်ငြာပါရှိပြီး ရက်ပေါင်း(၃၀)အတွင်း အောက်ဖော်ပြပါ ရုံးသို့ ကိုယ်တိုင်လာရောက်ကန့်ကွက် နိုင်ပါသည်။

ကညန၊တိုင်းဒေသကြီးဦးစီးမှူးရုံး
(ထားဝယ်)

ယာဉ်မှတ်ပုံတင်စာအုပ် မိတ္တူလျှောက်ထားခြင်း

ယာဉ်အမှတ် ၇၈ယ/၄၆၇၁၈, Honda Wave 125 i , M/Cယာဉ် လက်ဝယ်ရှိ သူအမည် ဒေါ်ပေါ်ဆန် ဂျီးဂျာ ၁/မစန(နိုင်)၀၃၇၇၂၃ က ယာဉ်မှတ်ပုံတင်စာအုပ် (ကမ-၃) ပျောက်ဆုံး၍ မိတ္တူထုတ်ပေးရန် လျှောက်ထားလာပါသည်။ သက်သေ ခိုင်လုံသော အထောက်အထားများ ဖြင့် ကြော်ငြာပါရှိပြီး ရက်ပေါင်း(၃၀) ရက်အတွင်း အောက်ဖော်ပြပါရုံးသို့ ကိုယ်တိုင်လာရောက်ကန့်ကွက်နိုင် ပါသည်။

ကညန၊တိုင်းဒေသကြီးဦးစီးမှူးရုံး၊
(ထားဝယ်)

ဒီကရီကိုအတည်ပြုလုပ်ရန်အမိန့်မထုတ်သင့်ကြောင်း ထုချေစေရန် အကြောင်းကြားစာ
(တရားမကျင့်ထုံး ကိုဒ်ဥပဒေအမိန့် ၂၁၊ နည်းဥပဒေ ၂၂)
လားရှိုးခရိုင်တရားရုံးတော်
၂၀၂၆ ခုနှစ်၊ တရားမဇာရီမှုအမှတ်-၁၁

ဒေါ်ခင်အိမွန်မြင့် — နှင့် — ဦးစံလင်း
ဒီကရီအနိုင်ရသူ — **တရားရှုံး**

လားရှိုးမြို့၊ ရပ်ကွက်(၁၁)၊ နယ်မြေ(၇)၊ အောင်စေတနာလမ်းသွယ်(၁၁)နေ ဦးစံလင်း (ယခုနေရပ်လိပ်စာမသိသူ) သိစေရမည်။

၂၀၂၄ ခုနှစ်၊ တရားမကြီးမှုအမှတ် ၁ တွင် ကျရှိသည့် ဒီကရီကိုအတည်ပြုရန် ဤရုံးတော်တွင် တရားနိုင် ဒေါ်ခင်အိမွန်မြင့်က လျှောက်ထားသည်ဖြစ်၍ မည်သည့် အကြောင်းကြောင့် အတည်ပြုလုပ်စေရန် အမိန့်မထုတ်သင့်ကြောင်း အကြောင်း တစ်ခုခုရှိလျှင် ပြ၍ ချေဆိုရန် သင်ကိုယ်တိုင်ဖြစ်စေ၊ ရုံးတော်အခွင့်အမိန့်အရ ရှေ့နေဖြင့်ဖြစ်စေ၊ ၂၀၂၆ ခုနှစ်၊ ဩဂုတ်လ ၁၇ ရက်(၁၃၈၈ခုနှစ်၊ ဝါခေါင်လဆန်း ၄ ရက်) မွန်းမတည့်မီ(၁၀)နာရီတွင် ဤရုံးတော်ရှေ့ လာရောက်စေ။

၂၀၂၆ ခုနှစ်၊ ဇူလိုင်လ ၁၆ ရက်တွင် ဤရုံးတော်တံဆိပ်ရိုက်နှိပ်၍ ကျွန်ုပ် လက်မှတ်ရေးထိုး ထုတ်ပေးလိုက်သည်။

(နန္ဒမျိုး)
ခရိုင်တရားသူကြီး
လားရှိုးခရိုင်တရားရုံး

ဖခင်အမည်မှန်

တောင်ကြီးမြို့နယ်၊ အ.ထ.က-ရွှေညောင်၊ Grade-5(B) မှ မောင်ပလျားရယ် ၏ ဖခင်အမည်မှန်မှာ ဦးတင်နွယ် ဖြစ်ပါကြောင်း။

အမည်ပြောင်း

တောင်ကြီးမြို့နယ်၊ အ.ထ.က-ရွှေညောင်၊ Grade-7(B) မှ မအိမ့်သဇင်ဖြိုးအား ယနေ့မှစ၍ မအိမ့်သဥ္ဇာဖြိုး ဟု ပြောင်းလဲခေါ်ပါရန်။

မွေးသက္ကရာဇ်မှန်၊ ဖခင်အမည်မှန်

တောင်ကြီးမြို့၊ အ.ထ.က (၅)၊ Grade-12(B) မှ နန်းရွှေရည်ဖြိုး၏ မွေးသက္ကရာဇ် အမှန်မှာ (၂၀-၈-၂၀၀၈)ဖြစ်ပြီး ဖခင်အမည်မှန်မှာ ဦးခွန်မောင်ချွန် ဖြစ်ပါကြောင်း။

ပတ်စ်ပို့ပျောက်

တောင်ကြီးမြို့၊ ဘုရားဖြူ ရပ်ကွက်နေ (ဘ)ဦးအောင်မြတ်ဦး ၏သား မောင်ဗညား (၁၃/တကန (နိုင်)၃၀၀၃၀၉) ၏ နိုင်ငံကူးလက်မှတ် အမှတ် (MG-916729) သည် ပျောက်ဆုံးသွားပါသဖြင့် တွေ့ရှိက အကြောင်းကြားပေးပါရန်။

ဖုန်း-၀၉-၄၅၀၁၄၅၅၈၈

သားအဖြစ်မှအမွေပြတ်စွန့်လွှတ်ခြင်း

မြစ်ကြီးနားမြို့၊ ကျွန်းပင်သာရပ်ကွက်၊ နယ်မြေ(၂)၊ အမှတ် (၈၃) နေ (ဘ) ဦးသက်နိုင်ဦးနှင့် (မိ)ဒေါ်ဖြူဖြူဝင်း တို့၏သား မောင်ထက် ဝေယံဦး ၁/မကန(နိုင်)၂၆၆၀၈၉ သည် မိဘတို့၏ဆိုဆုံးမမှုကို မနာခံဘဲ မိဘစိတ်ဆင်းရဲအောင် အကြိမ်ကြိမ်ပြုလုပ်နေပါသဖြင့် သားအဖြစ်မှ အမွေပြတ် စွန့်လွှတ်လိုက်သည်။ ၎င်းနှင့်ပတ်သက်သည့်ကိစ္စအဝဝကို တာဝန်ယူဖြေရှင်းပေးမည်မဟုတ်ပါ။

ဦးသက်နိုင်ဦး၊ ဒေါ်ဖြူဖြူဝင်း

ယာဉ်မှတ်ပုံတင်စာအုပ် မိတ္တူလျှောက်ထားခြင်း

ယာဉ်အမှတ် 84W/73868 NP Model –110 M/C ယာဉ်လက်ဝယ်ရှိသူ ဒေါ်သဇင်နွယ် ၉/မနမ (နိုင်) ၀၅၀၉၅၁ က ယာဉ်မှတ်ပုံတင်စာအုပ် (ကမ–၃) ပျောက်ဆုံး၍ မိတ္တူထုတ်ပေးရန် လျှောက်ထားလာပါသည်။ ကန့်ကွက်လိုပါက ခိုင်လုံသော အထောက်အထားများဖြင့် ကြော်ငြာသည့်ရက်မှ ရက် (၃၀) အတွင်း အောက်ဖော်ပြပါရုံးသို့ လူကိုယ်တိုင် လာရောက် ကန့်ကွက်နိုင်ပါသည်။

ကညန၊ ခရိုင်ရုံး
(မန္တလေးတောင်ပိုင်း)၊ မန္တလေးမြို့

အများသိစေရန်နှင့် ကန့်ကွက်နိုင်ပါကြောင်းကြော်ငြာခြင်း

မြစ်ကြီးနားခရိုင်၊ မြစ်ကြီးနားမြို့ ၊ တပ်ကုန်းရပ်ကွက်၊ ကွင်း/အကွက်အမှတ်နှင့်အမည် (၁၄၊ တပ်ကုန်းမြောက်)၊ ဦးပိုင်အမှတ်(၂၃၆/၂က)၊ မြေဧရိယာ(၀.၆၃) ဧကရှိမြေကွက်သည် ဦးဆိုင်းတူး အမည်ဖြင့် မြို့မြေခွန်ပြေစာစည်းကြပ်လျက်ရှိပါသည်။ ယခုအခါ အဆိုပါ မြေကွက်အား ဦးဆိုင်းတူး ၁/မကန(နိုင်)၁၃၇၄၅၁ အမည်ဖြင့်မြေငှားဂရန်(အသစ်) လျှောက်ထားလာမှုအပေါ် ကျိုးကြောင်းဖော်ပြချက် ခိုင်လုံစွာဖြင့် ကန့်ကွက်တင်ပြသူမည်သူမဆို ယခုကြော်ငြာစာပါသည့်ရက်မှ (၁၅) ရက်ပြည့်မြောက်သည့်ရက်အထိ မြစ်ကြီးနားခရိုင်အထွေထွေအုပ်ချုပ်ရေးဦးစီးဌာနသို့ လာရောက်ကန့်ကွက်နိုင်ပါကြောင်းနှင့် ကန့်ကွက်သူမရှိပါကလျှောက်ထားမှုအား လုပ်ထုံးလုပ်နည်းညွှန်ကြားချက်များနှင့်အညီ ဆက်လက်ဆောင်ရွက်သွားမည်ဖြစ်ပါကြောင်း အများသိစေရန် ကြော်ငြာအပ်ပါသည်။

ကော်လိတ္တော်အရာရှိ
ခရိုင်အထွေထွေအုပ်ချုပ်ရေးဦးစီးဌာန၊ မြစ်ကြီးနားမြို့

အများသိစေရန်နှင့် ကန့်ကွက်နိုင်ပါကြောင်းကြော်ငြာခြင်း

မြစ်ကြီးနားခရိုင်၊ မြစ်ကြီးနားမြို့၊ တပ်ကုန်းရပ်ကွက်၊ ကွင်း/အကွက် အမှတ်နှင့်အမည် (၁၄၊ တပ်ကုန်းမြောက်)၊ ဦးပိုင်အမှတ်(၄၅၃/၁)၊ မြေဧရိယာ(၀.၂၃)ဧကရှိ မြေကွက်သည် ဦးဂင်ရောဂမ်ဘား အမည်ဖြင့် မြို့မြေခွန်ပြေစာစည်းကြပ်လျက်ရှိပါသည်။ ယခုအခါ အဆိုပါမြေကွက်အား ဦးဂင်ရောဂမ်ဘား ၁/မကန (နိုင်)၀၅၀၈၃၁ က ၎င်း၏သားဖြစ်သူ ဦးအောင်ဒီး ၁/မကန(နိုင်)၁၁၄၂၉၄၊ ဦးဆိုင်းတူး ၁/မကန(နိုင်)၁၃၇၄၅၁ အမည်အားပူးတွဲ၍ ဦးဂင်ရောဂမ်ဘားပါ (၃)ဦးအမည်ဖြင့် မြေငှားဂရန်(အသစ်)လျှောက်ထားလာမှုအပေါ် ကျိုးကြောင်းဖော်ပြချက်ခိုင်လုံစွာဖြင့် ကန့်ကွက်တင်ပြသူ မည်သူမဆို ယခုကြော်ငြာစာပါသည့်ရက်နေ့မှ (၁၅) ရက်ပြည့်မြောက်သည့်ရက်အထိ မြစ်ကြီးနားခရိုင်အထွေထွေအုပ်ချုပ်ရေးဦးစီးဌာနသို့ လာရောက်ကန့်ကွက်နိုင်ပါကြောင်းနှင့် ကန့်ကွက်သူမရှိပါက လျှောက်ထားမှုအား လုပ်ထုံးလုပ်နည်း ညွှန်ကြားချက်များနှင့်အညီ ဆက်လက်ဆောင်ရွက်သွားမည်ဖြစ်ပါကြောင်း အများသိစေရန် ကြော်ငြာအပ်ပါသည်။

ကော်လိတ္တော်အရာရှိ
ခရိုင်အထွေထွေအုပ်ချုပ်ရေးဦးစီးဌာန
မြစ်ကြီးနားမြို့

အများသိစေရန် ကြေညာခြင်း

မန္တလေးတိုင်းဒေသကြီး ပြင်ဦးလွင်ခရိုင်၊ ပြင်ဦးလွင်မြို့၊ ရပ်ကွက်ကြီး–၆၊ အကွက်အမှတ်–(RA VI/ကွက်ပြင်–၆)၊ ဦးပိုင်အမှတ်–(၆–က/၃၀)၊ ဧရိယာ–(၀.၁၄၇)ဧက အကျယ်အဝန်းရှိ ဂရန်မြေကွက်နှင့် ယင်းမြေကွက်ပေါ်ရှိ နေထိုင်ပိုင်ဆိုင်အကျိုး ခံစားခွင့်အရပ်ရပ်အားလုံးတို့ကို ဦးကိုကိုလေး (ဘ) ဦးဘညွန့် ၉/မရမ(နိုင်)၀၃၃၄၆၈ ထံမှ ကျွန်ုပ်၏မိတ်ဆွေက အပြီးအပိုင် လွှဲပြောင်းဝယ်ယူရန်အတွက် ရောင်းကြေးစရန်ငွေ တစ်စိတ်တစ်ဒေသ ပေးချေထားပြီး ဖြစ်ပါသည်။

အဆိုပါ အရောင်းအဝယ်ကိစ္စနှင့်ပတ်သက်၍ ကန့်ကွက်လိုသူများရှိပါက ဤကြေညာသည့်ရက်မှ (၇)ရက်အတွင်း ကျွန်ုပ်တို့ထံသို့ ခိုင်လုံသော စာရွက်စာတမ်း အထောက်အထားမူရင်းများဖြင့် ကန့်ကွက်နိုင်ကြောင်းနှင့် ကန့်ကွက်ရန်မရှိပါက အရောင်းအဝယ်ကိစ္စကို ဥပဒေနှင့်အညီ ဆက်လက်ဆောင်ရွက်သွားမည်ဖြစ်ကြောင်း အများသိစေရန် ကြေညာအပ်ပါသည်။

ဝယ်ယူသူ၏ လွှဲအပ်ချက်အရ –
ဦးအောင်ကိုကို(LL.B)
အထက်တန်းရှေ့နေ (စဉ်–၅၄၅၉၀)
၁၀၇(အေ)လမ်း၊ ၆၆x၆၇လမ်းကြား၊ ချမ်းမြသာစည်မြို့နယ်၊ မန္တလေးမြို့၊ ဖုန်း–၀၉– ၉၆၁၅၃၉၃၉၄

ဖောင်းကြွနံပါတ်ပြားပျောက် လျှောက်ထားခြင်း

ယာဉ်အမှတ် 84W/ 73868 ၏ ဖောင်းကြွနံပါတ်ပြား ပျောက်ဆုံး၍ ထုတ်ပေးရန် လျှောက်ထားလာပါသဖြင့် ယခင်ထုတ်ပေးခဲ့သည့် ဖောင်းကြွနံပါတ်ပြား ပျက်ပြယ်ပါကြောင်း အများသိစေရန် ကြေညာအပ်ပါသည်။

ကညန၊ ခရိုင်ရုံး
(မန္တလေးတောင်ပိုင်း)

ကြော်ငြာစာ

မန္တလေးမြို့၊ ချမ်းအေးသာစံမြို့နယ်၊ ဟေမာဇလရပ်ကွက်၊ အကွက်အမှတ် ၆၁၀ ၊ ဦးပိုင်အမှတ် ၄၇/ ၂၇x၂၈ လမ်းကြား၊၇၆x၇၇လမ်းကြားရှိ ဂရန်မြေကွက်အမည်ပေါက်သူ ဦးထွန်းဝင်းနိုင် ၉/မနတ(နိုင်) ၀၇၁၃၀၈ က ဂရန် စာချုပ်တင်ပြ၍ မှတ်ပုံတင်အရောင်းအဝယ်စာချုပ် ချုပ်ဆိုရန်အတွက် မြေပုံ၊ မြေရာဇဝင်ရေးကူးခွင့်ပြုပါရန် လျှောက်ထားလာပါသည်။ ကန့်ကွက်လိုပါက ခိုင် လုံသောအထောက်အထားများ၊ မှတ်ပုံတင်စာချုပ်စာတမ်းများ၊ တရားရုံးဒီကရီများဖြင့် (၁၄) ရက်အတွင်း ကန့်ကွက်နိုင်ပါသည်။

မြို့ပြစီမံကိန်းနှင့်မြေစီမံခန့်ခွဲမှုဌာန
မန္တလေးမြို့တော်စည်ပင်သာယာရေးကော်မတီ

ယာဉ်မှတ်ပုံတင်စာအုပ် မိတ္တူလျှောက်ထားခြင်း

ယာဉ်အမှတ် 84W/73893, NP Model 1X110, M/C ယာဉ်လက်ဝယ်ရှိသူ ဒေါ်အေးအေးမျိုး ၉/ပကခ(နိုင်)၀၅၀၇၅၉ က (ကမ–၃) ပျောက်ဆုံး၍ မိတ္တူထုတ်ပေးရန် လျှောက်ထားလာပါသည်။ ကန့်ကွက်လိုပါက ခိုင်လုံသော အထောက်အထားများဖြင့် ကြော်ငြာသည့်ရက်မှ ရက် ၃၀ အတွင်း အောက်ဖော်ပြပါရုံးသို့ လူကိုယ်တိုင် လာရောက် ကန့်ကွက်နိုင်ပါသည်။

ကညန၊ ခရိုင်ရုံး
(မန္တလေးတောင်ပိုင်း) မန္တလေးမြို့

ကန့်ကွက်နိုင်ကြောင်း အများသိစေရန်ကြေညာခြင်း

ရန်ကုန်တိုင်းဒေသကြီး၊ မင်္ဂလာဒုံမြို့နယ်၊ ပေါင်းကူးဥဒ္ဒဏရပ်ကွက်၊ ဂန္ဓမာလမ်းနှင့် စံပယ်လမ်း ထောင့်ရှိ အမှတ်(၇၈) ဟုခေါ်တွင်သော မိသားစုအမွေဆိုင်မြေအနက်မှ (၂၀x၄၅) ပေ အကျယ်အဝန်းရှိ မြေကွက်(၁)ကွက်အား အမွေဆက်ခံခွင့်ရှိသော မိသားစုထံမှ ကျွန်ုပ်၏ မိတ်ဆွေ ဖြစ်သူ ဦးစည်သူအောင် မှ တန်ဖိုးငွေ တစ်စိတ်တစ်ဒေသ ပေးချေ၍ ဝယ်ယူထားပါသည်။ အထက်ဖော်ပြပါ မြေကွက်နှင့် ပတ်သက်၍ အခြားအမွေဆက်ခံခွင့်ရှိသူများ၊ ပိုင်ရေးဆိုင်ခွင့်ရှိသူများ ဤကြော်ငြာပါသည့်ရက်မှ (၁၄) ရက်အတွင်း ခိုင်လုံသော အထောက်အထားများဖြင့် ကျွန်ုပ်ထံသို့လာရောက်ကန့်ကွက်နိုင်ပါကြောင်းနှင့် သတ်မှတ်ရက်အတွင်း ကန့်ကွက်မည့်သူမရှိပါက ကျွန်ုပ်၏မိတ်ဆွေမှ ငွေအကျေပေးချေ၍ အပြီးအသတ်ဝယ်ယူပြီး ကျွန်ုပ်၏မိတ်ဆွေ အမည်ဖြင့် ပိုင်ရေးဆိုင်ခွင့်များ ဥပဒေနှင့်အညီ ဆက်လက်ဆောင်ရွက်သွား မည်ဖြစ်ကြောင်း အများသိစေရန် ကြေညာအပ်ပါသည်။

လွှဲအပ်ညွှန်ကြားချက်အရ
ဦးကျော်ဇေယျ(စဉ်–၄၃၁၃၅) အထက်တန်းရှေ့နေ
တိုက်(C–2)၊ အခန်း(၈၀၄)၊ ဗိုလ်ဗထူးအိမ်ရာ(၁)၊ (၄၈)ရပ်ကွက်
ဒဂုံမြို့သစ်(မြောက်ပိုင်း)မြို့နယ်၊ ဖုန်း–၀၉–၇၄၀၉၇၀၉၅၉

ယာဉ်မှတ်ပုံတင်စာအုပ် မိတ္တူလျှောက်ထားခြင်း

ယာဉ်အမှတ် 23U/6392 ယာဉ်လက်ဝယ်ရှိသူ ဦးရာဇာမင်း ၁၄/မအပ(နိုင်)၃၆၆၇၈၅က (ကမ–၃) ပျောက်ဆုံး၍ မိတ္တူထုတ်ပေးရန် လျှောက်ထားလာပါသည်။ ကန့်ကွက်လိုပါက ခိုင်လုံသော အထောက်အထားများဖြင့် ကြော်ငြာသည့်ရက်မှ ရက် ၃၀အတွင်း အောက်ဖော်ပြပါရုံးသို့ လူကိုယ်တိုင်လာရောက် ကန့်ကွက်နိုင်ပါသည်။

ကညန၊ ခရိုင်ရုံး
(ရန်ကုန်တောင်ပိုင်း) သန်လျင်မြို့

ကန့်ကွက်နိုင်ကြောင်း အများသိစေရန်ကြေညာခြင်း

ရန်ကုန်တိုင်းဒေသကြီး စမ်းချောင်းမြို့နယ်၊ စမ်းမြောက်ရပ်ကွက်အမှတ်(31) စမ်းချောင်းလမ်း Pent house (9) လွှာ ခန့်မှန်းတိုက်ခန်းဧရိယာ (1100) စတုရန်းပေရှိ တိုက်ခန်းတွင် ဆက်စပ်တွယ်ကပ်လျက်ရှိသော အကျိုးခံစားခွင့် အရပ်ရပ်တို့အား ရောင်းချပိုင်ခွင့်ရှိသည်ဟု ဦးအောင်ရဲဇော်ဦး ၁/မကတ(နိုင်) ၀၆၇၁၈၀ ထံမှ အပြီးအပြတ်ဝယ်ယူရန် စရန်ငွေ တစ်စိတ်တစ်ဒေသကို ပေးချေထားပြီးဖြစ်ပါသည်။ ဖော်ပြပါကိစ္စနှင့်စပ်လျဉ်း၍ ကန့်ကွက်လိုသူများရှိပါက ကျွန်ုပ်ထံသို့ ခိုင်လုံသော စာချုပ်စာတမ်းနှင့်အတူ ယခုကြော်ငြာပါသည့်ရက်မှစ၍ (၇) ရက်အတွင်း လာရောက်ကန့်ကွက်နိုင်ပါသည်။ ယင်းနေ့ကျော်လွန်၍ ကန့်ကွက်မည့်သူမရှိပါက အရောင်းအဝယ်ကို ဥပဒေနှင့်အညီ ပြီးမြောက်သည့်အထိ ဆက်လက်ဆောင်ရွက်သွားမည် ဖြစ်ကြောင်း အများသိစေရန် ကြေညာအပ်ပါသည်။

ဦးထိန်လင်း
၇/မညန(နိုင်) ၀၉၅၂၉၇
ဖုန်း–၀၉–၉၆၉၇၈၁၇၉၇

ငြင်းချက်ထုတ်ရန်ဆင့်စာ

(တရားမကျင့်ထုံးဥပဒေအမိန့် - ၅၊ နည်းဥပဒေ -၂၀)

မကွေးခရိုင်တရားရုံးတော်

၂၀၂၆ ခုနှစ်၊ တရားမကြီးမှုအမှတ်-၂၆

ဒေါ်ချိုရည်စိုး နှင့် ၁။ တောင်တွင်းကြီးမြို့နယ် သမဝါယမအသင်းစု၊ တောင်တွင်းကြီးမြို့ (၎င်းကိုယ်စား ဦးစံမောင် (ခ) ဦးစံလတ်၊ ဥက္ကဋ္ဌ၊ မြို့နယ်သမဝါယမအသင်းစု)
၂။ ဦးအောင်ကျော်မိုး

တရားလို **တရားပြိုင်များ**

ရွှေကြာအင်း (၁)ရပ်ကွက်၊ တောင်တွင်းကြီးမြို့နေ ဦးအောင်ကျော်မိုး (ဘ) ဦးမောင်တင် (ယခုနေရပ်လိပ်စာ မသိသူ) သိစေရမည်။

သင့်အပေါ်၌ တရားလိုက ၉–၁–၂၀၂၄ ရက်စွဲပါ အရောင်းအဝယ် စာချုပ်အား တရားဝင်မှတ်ပုံတင်ပေးစေလိုမှုလျှောက်ထားစွဲဆိုသည်ဖြစ်၍ သင်ကိုယ်တိုင်ဖြစ်စေ၊ ၎င်းအမှုနှင့်စပ်လျဉ်း၍ အရေးကြီးသည့် စကားအရပ်ရပ်တို့ကို ချေပပြောဆိုနိုင်သူ ကိုယ်စားလှယ်နှင့်ဖြစ်စေ၊ ရှေ့နေနှင့်ဖြစ်စေ၊ ၂၀၂၆ ခုနှစ်၊ ဩဂုတ် လ ၁၃ ရက် (၁၃၈၈ ခုနှစ်၊ ဒုတိယဝါဆိုလကွယ် ၁၅ ရက်) မွန်းမတည့်မီ (၁၀:၀၀) နာရီတွင် အထက်အမည်ပါသူ တရားလို၏ အဆိုလွှာကို ထုချေရှင်းလင်းရန် ရုံးတော်သို့ လာရောက်ရမည်။ ၎င်းအပြင် အထက်ပါနေ့ရက်တွင် သင်မလာရောက် ပျက်ကွက်ခဲ့လျှင် သင့်မျက်ကွယ်တွင် ငြင်းချက်များကို ထုတ်ပေးလိမ့်မည်။ ၎င်းပြင် တရားလိုက ကြည့်ရှုလိုသည့် စာချုပ်စာတမ်းများနှင့် သင်က ထုချေတင်ပြအမှီပြုလိုသည့် စာချုပ်စာတမ်းအစရှိသည်တို့ကို သင်နှင့်အတူ ယူဆောင်လာရမည်။ သို့မဟုတ် သင်၏ကိုယ်စားလှယ် ရှေ့နေလက်တွင် ထည့်အပ်လိုက်ရမည်။ သင်က ထုချေလွှာ တင်သွင်းလိုလျှင် အမှုမဆိုင်မီ လေးရက်က တင်သွင်းရမည်။

၂၀၂၆ ခုနှစ်၊ ဇူလိုင်လ ၃၀ ရက်တွင် ဤရုံးတံဆိပ်ရိုက်နှိပ်၍ ကျွန်ုပ်လက်မှတ်ရေးထိုး ထုတ်ပေးလိုက်သည်။

(ဝင်းမြင့်စိုး)
ခရိုင်တရားသူကြီး
မကွေးခရိုင်တရားရုံး

ငြင်းချက်ထုတ်ရန်ဆင့်စာ

(တရားမကျင့်ထုံးဥပဒေ အမိန့် ၅၊ နည်းဥပဒေ ၂၀)

ချမ်းမြသာစည်မြို့နယ် တရားရုံးတော်

၂၀၂၆ ခုနှစ်၊ တရားမကြီးမှုအမှတ် - ၁၇၀

ဦးမိုးကျော် နှင့် ဒေါ်လှကြည်
တရားလို **တရားပြိုင်**

မန္တလေးတိုင်းဒေသကြီး၊ ချမ်းမြသာစည်မြို့နယ်၊ အကွက်အမှတ် (ဘဘ–၃)၊ ဦးပိုင် (၇၂)၊ ၁၁၄ လမ်း၊ ၅၀x၅၁လမ်းကြား၊ မြရည်နန္ဒာရပ်ကွက် နေ ဒေါ်လှကြည် AKB – ၁၂၈၀၁၀ (ဘ) ဦးထွန်းမောင် (ယခုနေရပ်လိပ်စာမသိ) သိစေရမည်။

သင့်အပေါ်တွင် တရားလို ဦးမိုးကျော် က " မန္တလေးမြို့၊ ချမ်းမြသာစည်မြို့နယ်၊ အောင်ပင်လယ်ရပ်ကွက်၊ အကွက်အမှတ် (ဆဆ–၅) ၊ ဦးပိုင်အမှတ် (၇၂–က)၊ ဧရိယာ(၀.၀၁၃၇) ဧက အကျယ်အဝန်းရှိ မြေကွက်အား အရောင်းအဝယ် မှတ်ပုံတင်စာချုပ်ပြုလုပ် ချုပ်ဆိုပေးစေလိုမှု" လျှောက်ထားစွဲဆိုသည်ဖြစ်၍ သင်ကိုယ်တိုင်ဖြစ်စေ၊ ၎င်းအမှုနှင့် စပ်လျဉ်း၍ အရေးကြီးသည့် စကားအရပ်ရပ်တို့ကို ချေပပြောဆိုနိုင်သူ ကိုယ်စားလှယ် နှင့်ဖြစ်စေ၊ ရှေ့နေ နှင့် ဖြစ်စေ၊ ၂၀၂၆ ခုနှစ်၊ ဩဂုတ်လ ၁၃ ရက်၊ (၁၃၈၈ ခုနှစ်၊ ဒုတိယဝါဆို လကွယ် ၁၅ ရက်နေ့) မွန်းမတည့်မီ (၁၀:၀၀)နာရီတွင် အထက်အမည်ပါသူ တရားလို၏အဆိုလွှာကို ထုချေရှင်းလင်းရန် ရုံးတော်သို့ လာရောက်ရမည်။ ၎င်းပြင် အထက်ပါနေ့ရက်တွင် သင်မလာရောက် ပျက်ကွက်ခဲ့လျှင် သင့်မျက်ကွယ်တွင် ငြင်းချက်များကို ထုတ်ပေးလိမ့်မည်။ ၎င်းပြင် တရားလိုက ကြည့်ရှုလိုသည့် လိုအပ်သည့် စာမှတ်စာတမ်းများနှင့် သင်က ထုချေတင်ပြအမှီပြုလိုသည့် စာချုပ်စာတမ်းအစရှိသည်တို့ကို သင်နှင့် အတူ ယူဆောင်လာရမည်။ သို့မဟုတ် သင်၏ကိုယ်စားလှယ်ရှေ့နေလက် တွင်ထည့်အပ်လိုက်ရမည်။ သင်ကထုချေလွှာတင်သွင်းလိုလျှင် အမှုမဆိုင်မီ လေးရက်က တင်သွင်းရမည်။

၂၀၂၆ ခုနှစ်၊ ဇူလိုင် လ ၃၀ ရက်တွင် ဤရုံးတံဆိပ်ရိုက်နှိပ်၍ ကျွန်ုပ်လက်မှတ်ရေးထိုး ထုတ်ပေးလိုက်သည်။

(ဝေယံမိုး)
ဒုတိယမြို့နယ်တရားသူကြီး(၁)
ချမ်းမြသာစည်မြို့နယ်တရားရုံး

ဖောင်းကြွနံပါတ်ပြားပျောက် လျှောက်ထားခြင်း

ယာဉ်အမှတ် 84W/73893 ၏ ဖောင်းကြွနံပါတ်ပြားပျောက်ဆုံး၍ ထုတ်ပေးပါရန် လျှောက်ထားလာပါသဖြင့် ယခင်ထုတ်ပေးခဲ့သည့် ဖောင်းကြွနံပါတ်ပြား ပျက်ပြယ်ပါကြောင်း အများသိစေရန် ကြေညာအပ်ပါသည်။

ကညန၊ ခရိုင်ရုံး(မန္တလေးတောင်ပိုင်း)

အများသိစေရန် ကြေညာခြင်း

မန္တလေးတိုင်းဒေသကြီး၊ ပြင်ဦးလွင်မြို့၊ ရပ်ကွက်ကြီး(၁၇)၊ အနီးစခန်း၊ အောင်သိဒ္ဓိရပ်ကွက်နေ ဦးမြင့်အောင် (ဘ)ဦးသန်းမောင် ၉/မနတ(နိုင်)၀၁၄၂၄၈ နှင့် ဒေါ်ခင်မာဝင်း (ခ) ဒေါ်ဝင်း (ဘ) ဦးချစ်ရွှေ ၉/မနတ(နိုင်)၀၀၉၆၈၉တို့၏ လွှဲအပ်ညွှန်ကြားချက်အရ အောက်ပါအတိုင်း အများသိစေရန် ကြေညာအပ်ပါသည်။

ကျွန်ုပ်၏မိတ်ဆွေများဖြစ်ကြသော ဦးမြင့်အောင်၊ ဒေါ်ခင်မာဝင်း (ခ) ဒေါ်ဝင်း တို့၏သားဖြစ်သူ ဦးထွန်းနိုင်ဦး(ခ)ဦးနေဇော် (ခ) ဦးသန်းထွန်းအောင်(ဘ) ဦးမြင့်အောင် (၉/အမဇ(နိုင်)၀၀၈၈၁၄) သည် မိဘတို့၏ဆိုဆုံးမမှုကို လိုက်နာခြင်းမရှိဘဲ သားသမီးတို့၏ ပြုဖွယ်ရာဝတ္တရား တို့ကိုပျက်ကွက်သည့်အပြင် မိဘများအား စိတ်ဆင်းရဲ ကိုယ်ဆင်းရဲဖြစ်အောင်ပြုမူဆောင်ရွက်ခဲ့သဖြင့် ယနေ့မှစ၍ သားအဖြစ်မှ အမွေပြတ်စွန့်လွှတ်လိုက်ကြောင်း ကြေညာအပ်ပါသည်။နောက်နောင် ဦးထွန်းနိုင်ဦး (ခ)ဦးနေဇော်(ခ)ဦးသန်းထွန်းအောင်နှင့်ပတ်သက်၍ မည်သည့် ကိစ္စအဝဝကိုမဆို ကျွန်ုပ်၏ မိတ်ဆွေ များမှ တာဝန်ယူ ဖြေရှင်းဆောင်ရွက်ပေးမည် မဟုတ်ကြောင်း အများသိစေရန် ကြေညာအပ်ပါသည်။

လွှဲအပ်ညွှန်ကြားသူများ–
ဦးမြင့်အောင် (ဘ) ဦးသန်းမောင်
၉/မနတ(နိုင်)၀၁၄၂၄၈
ဒေါ်ခင်မာဝင်း (ခ) ဒေါ်ဝင်း
(ဘ) ဦးချစ်ရွှေ
၉/မနတ(နိုင်)၀၀၉၆၈၉

လွှဲအပ်ညွှန်ကြားချက်အရ–
ဦးတင်အောင်လွင် (LL.B)
အထက်တန်းရှေ့နေ(စဉ်–၃၁၃၁၉)
ခ–၄/၁၆၊ ၆၅လမ်းx၆၆လမ်းကြား၊
၄၁လမ်းx၄၂လမ်းကြား၊
ပိတောက်လမ်း၊ မဟာမြိုင်(၁)၊
မဟာအောင်မြေမြို့နယ်၊ မန္တလေးမြို့
ဖုန်း–၀၉–၇၉၇၄၀၅၀၃၅

ကြော်ငြာစာ

မန္တလေးမြို့၊ ပြည်ကြီးတံခွန်မြို့နယ်၊ (ဆ)ရပ်ကွက်၊ အကွက်အမှတ် ဒဒ–၁၆၊ ဦးပိုင်အမှတ် ၅၀ ခဲစင်း/၆၆x၆၇လမ်းကြား၊၁၂၉x၁၃၀လမ်းကြား ရှိ ဂရန်မြေကွက်အမည်ပေါက်သူ ဦးစံရင် ၉/စကတ(နိုင်) ၀၅၄၆၉၆ က ဂရန်စာချုပ်တင်ပြ၍ ခဲစင်းမှတ်ပုံတင်အရောင်းအဝယ်စာချုပ် ချုပ်ဆိုရန်အတွက် မြေပုံ၊ မြေရာဇဝင်ရေးကူးခွင့်ပြုပါရန် လျှောက်ထားလာပါသည်။ ကန့်ကွက်လိုပါက ခိုင်လုံသောအထောက်အထားများ၊ မှတ်ပုံတင်စာချုပ် စာတမ်းများ၊ တရားရုံးဒီကရီများဖြင့် (၁၄) ရက်အတွင်း ကန့်ကွက်နိုင်ပါသည်။

မြို့ပြစီမံကိန်းနှင့်မြေစီမံခန့်ခွဲမှုဌာန
မန္တလေးမြို့တော်စည်ပင်သာယာရေးကော်မတီ

(၁၇–၇–၂၀၂၀) ရက်စွဲပါ ကန့်ကွက်စာအား ပြန်လည်ဖျက်သိမ်းကြောင်း အများသိစေရန်ကြေညာခြင်း

မန္တလေးမြို့၊ ချမ်းမြသာစည်မြို့နယ်၊ ထွန်တုံးရပ်ကွက်၊ အကွက်အမှတ် (ဖ–၁၈)၊ ဦးပိုင်အမှတ် (၁၀)၊ ဧရိယာ (၀.၀၂၇၅)ဧက အကျယ်အဝန်းရှိ ဂရန်အမှုတွဲအမှတ်–၄၂၃၂/၂၀၁၁–၂၀၁၂၊ အကွက်အမှတ် (ဖ–၁၈)၊ ဦးပိုင်အမှတ် (၁၁)၊ ဧရိယာ (၀.၀၂၇၅)ဧက အကျယ်အဝန်းရှိ ဂရန်အမှုတွဲအမှတ်–၄၂၃၃/၂၀၁၁–၂၀၁၂၊ အကွက်အမှတ်(ဖ–၁၈)၊ ဦးပိုင်အမှတ်(၁၅)၊ ဧရိယာ (၀.၀၂၇၅)ဧက အကျယ်အဝန်းရှိ ဂရန်အမှုတွဲအမှတ်–၄၂၅၅/၂၀၁၁–၂၀၁၂တို့မှာ ဒေါ်ရောက်ဆုံ (ခ) ထွေးထွေးခိုင် (၁၃/လရန(နိုင်)၀၆၁၀၇၃)အမည်ဖြင့်ချထားပေးသော ဂရန်မြေကွက်များဖြစ်ပြီး၊ အကွက်အမှတ်(ဖ–၁၈)၊ ဦးပိုင်အမှတ်(၁၄)၊ ဧရိယာ (၀.၀၂၇၅)ဧက အကျယ်အဝန်းရှိ ဂရန်အမှုတွဲအမှတ်–၂၉၆၆/၁၉၉၁–၁၉၉၂ သည် ဦးရွှေပို အမည်ဖြင့် ချထားပေးသော ဂရန်မြေကွက်ဖြစ်ပါသည်။ အဆိုပါ ဦးပိုင်အမှတ် (၁၀+၁၁+၁၅) ဂရန်မြေကွက်များမှာ ဒေါ်ရောက်ဆုံ (ခ) ထွေးထွေးခိုင် အမည်ပေါက် လက်ရှိ လက်ရောက် တရားဝင်ပိုင်ဆိုင် ထားသော ဂရန်မြေကွက်များဖြစ်သော်လည်း အကွက်အမှတ်(ဖ–၁၈)၊ ဦးပိုင်အမှတ်(၁၄) ဦးရွှေပို အမည်ပေါက် ဂရန်မြေကွက်ကို ဒေါ်ရောက်ဆုံ (ခ) ထွေးထွေးခိုင် က အရောင်းအဝယ်အရပ် ကတိစာချုပ် အဆင့်ဆင့်ဖြင့် ဝယ်ယူ ပိုင်ဆိုင်ခဲ့ပါသည်။ အဆိုပါ ဝယ်ယူထားသည့် ဦးပိုင်အမှတ် (၁၀+၁၁+၁၄+၁၅) မြေကွက်များကို ကျွန်ုပ်မ ဒေါ်ရောက်ဆုံ (ခ) ထွေးထွေးခိုင်က (၁၇–၇–၂၀၂၀) ရက်တွင် ကန့်ကွက်ကြောင်း အများသိစေရန် ကြေညာခဲ့ပါသည်။ ထိုသို့ ကြေညာပြီးနောက် အထက်ဖော်ပြပါမြေကွက်များအား ကျွန်ုပ်မ ဒေါ်ရောက်ဆုံ (ခ) ထွေးထွေးခိုင်က (၃၀–၇–၂၀၂၆) ရက်တွင် အရောင်းအဝယ်စာချုပ်ချုပ်ဆို၍ လွှဲပြောင်းရောင်းချပြီး ဖြစ်သော ကြောင့် (၁၇–၇–၂၀၂၀) ရက်တွင် ကြေညာထားသော ကန့်ကွက်စာအား ယခုအခါ ပြန်လည်ဖျက်သိမ်းကြောင်း အများသိစေရန် ကြေညာအပ်ပါသည်။ **လွှဲအပ်ညွှန်ကြားချက်အရ –**

ဒေါ်သန်းဆွေဦး(LL.B) တရားလွှတ်တော်ရှေ့နေ(စဉ်–၁၈၇၅၄)
၃၉လမ်း၊ ၆၆x၆၇လမ်းကြား၊ မဟာအောင်မြေမြို့နယ်၊ မန္တလေးမြို့
ဖုန်း–၀၉–၄၀၂၇၃၃၁၁၅

ရန်ကုန်တိုင်းဒေသကြီး၊ သန်လျင်မြို့နယ်၊ မြေတိုင်းရပ်ကွက်အမှတ် (အောင်ချမ်းသာတိုးချဲ့)၊ အေးမေတ္တာရပ်ကွက်၊ မြေကွက် အမှတ်(၁၅၄၁)၊ မြေပေအကျယ်(၄၀x၆၀)ပေရှိ ဦးအေးလွင် အမည်ပေါက် ပါမစ်မြေကွက်အား အရောင်းအဝယ်ပြုလုပ်မည် ဖြစ်ပါ၍ ကန့်ကွက်နိုင်ပါကြောင်း အများသိစေရန်ကြေညာခြင်း

အထက်ဖော်ပြပါ မြေကွက်နှင့် အကျိုးခံစားခွင့် အရပ်ရပ်အားလုံးတို့ကို တရားဝင်လက်ရှိထားပိုင်ဆိုင်ပြီးအရှုပ်အရှင်း ကင်းရှင်း၍ မိမိတစ်ဦးတည်း၏ သဘောဆန္ဒဖြင့် လွတ်လပ်စွာလွှဲပြောင်း ရောင်းချပိုင်ခွင့်ရှိကြောင်း ဝန်ခံကတိပြုပြောဆိုသူ ဦးမိုးယံနိုင် ၉/မခန(နိုင်)၂၀၆၅၂၁ထံမှ ကျွန်ုပ်၏မိတ်ဆွေဖြစ်သူက ဝယ်ယူရန်ရောင်းဖိုးငွေ၏ တစ်စိတ်တစ်ဒေသကို စရန်ငွေအဖြစ် ပေးချေထားပြီးဖြစ်ပါသည်။ ထို့ကြောင့် အထက်ဖော်ပြပါ မြေကွက်နှင့်ပတ်သက်၍ ကန့်ကွက်လိုသူများရှိပါက ယနေ့မှစ၍ ခုနစ်ရက်အတွင်း ပိုင်ဆိုင်မှုစာရွက်စာတမ်းမူရင်းများနှင့်တကွ အထောက်အထားခိုင်လုံစွာဖြင့် ကျွန်ုပ်ထံသို့လူကိုယ်တိုင်လာရောက် ကန့်ကွက်နိုင်ပါ သည်။ သတ်မှတ်ရက်အတွင်း လာရောက်ကန့်ကွက်ခဲ့ခြင်းမရှိပါက အဆိုပါအရောင်း အဝယ်ကိစ္စကို ပြီးဆုံးသည်အထိ ဥပဒေနှင့်အညီ ဆက်လက်ဆောင်ရွက်သွားမည်ဖြစ်ပါကြောင်း အများသိစေရန် ကြေညာအပ်ပါသည်။

လွှဲအပ်ညွှန်ကြားချက်များအရ –
ဒေါ်ရီရီသန့် LL.B, D.B.L, D.M.L, D.I.L(W.I.P.O–Switzerland)
တရားလွှတ်တော်ရှေ့နေ(စဉ် – ၉၉၃၉)
အမှတ်(၂၃၃/က+၂၃၄/က)၊ မင်းရဲကျော်စွာ(၃)လမ်း၊ (၇) ရပ်ကွက်၊
တောင်ဥက္ကလာပမြို့နယ်၊ ရန်ကုန်မြို့
ဖုန်း–၀၉၄၃၀၆၆၁၆၄ ၊ ၀၉–၇၉၆၆၀၀၂၁၇

ကန့်ကွက်နိုင်ကြောင်း အများသိစေရန်ကြော်ငြာခြင်း

ဧရာဝတီတိုင်းဒေသကြီး၊ ပုသိမ်မြို့၊ အမှတ် (၂) ရပ်ကွက်၊ စကားဝါ အတွင်းလမ်း၊ ကွင်း/အကွက်အမှတ်နှင့်အမည် – (၄၀–က)၊ တိုင်တရာကျောင်း၊ ဦးပိုင်အမှတ် – (၇–ည)၊ ဧရိယာ (၀. ၁၃၇) ဧကရှိ ဂရန်မြေကွက်မှာ စောဖောသွယ် (ခ) စောပန်းမြိုင် အမည်ဖြင့် (၁၀) နှစ် မြေငှားဂရန် ရရှိထားသော မြေကွက်ဖြစ်ပါသည်။ ယခုအခါ အဆိုပါ ဂရန်မြေကွက်၏ မြေငှားဂရန် မူရင်း၊ အခြားစာချုပ်မူရင်းများမှာ မီးလောင်ပျက်စီးသွားခဲ့ပါသည်။ ထိုသို့ မီးလောင်ပျက်စီးသွားခဲ့ပါသဖြင့် အထွေထွေအုပ်ချုပ်ရေးဦးစီးဌာနတွင် မြေငှားဂရန် ပျောက်ဆုံး/ပျက်စီး၊ သက်တမ်းတိုး ပြန်လည်လျှောက်ထားမည် ဖြစ်ပါသဖြင့် ကန့်ကွက်လိုသူများရှိပါက အထွေထွေအုပ်ချုပ်ရေးဦးစီးဌာန၊ ပုသိမ်မြို့တွင် လာရောက်ကန့်ကွက်နိုင်ပါကြောင်း အများသိစေရန် ကြေညာအပ်ပါသည်။ **လွှဲအပ်ညွှန်ကြားချက်အရ–**

ဦးလှိုင်သော်တာထွန်း
တရားလွှတ်တော်ရှေ့နေ၊ စဉ် (၁၀၉၅၈/၂၀၁၆)
စံပြ (၁) လမ်း၊ ကင်မလင်းကျွန်း၊ ပုသိမ်မြို့၊ ဖုန်း–၀၉ – ၄၃၀၀၀၅၃၆

ကန့်ကွက်နိုင်ကြောင်း ကြော်ငြာ

ဒဂုံမြို့သစ်(အရှေ့ပိုင်း)မြို့နယ်၊ မြေတိုင်းရပ်ကွက်အမှတ်(၁၂၁)၊ မြေကွက်အမှတ်(၈၄၈)၊ မြေကွက်တည်နေရာအမှတ်(၈၄၈)၊ သုခမြိုင်လမ်း၊ (၁၂၁)ရပ်ကွက်၊ ဒဂုံမြို့သစ်(အရှေ့ပိုင်း)မြို့နယ်၊ ဒေါ်စန်းစန်းရီ ၁၀/မလမ(နိုင်)၀၄၂၇၉၆ အမည်ပေါက် နှစ်(၆၀) မြေငှားဂရန်မြေအား ဒေါ်ကြူကြူထွေး (ခ) လီကျူမေး ၁၃/ကခန(နိုင်) ၀၅၄၉၇၈မှ (တရားလို)ပြုလုပ်၍အမည်ပေါက် ဒေါ်စန်းစန်းရီအား(တရားပြိုင်) ထားကာ ဒဂုံမြို့သစ်(အရှေ့ပိုင်း)မြို့နယ်တရားရုံး၏တရားမကြီးမှုအမှတ်(၆၇/၂၀၂၅)ဖြင့် အရောင်းအဝယ်မှတ်ပုံတင်စာချုပ်ချုပ်ဆိုပေးစေလိုမှုဖြင့်တရားစွဲဆိုခဲ့ရာ အနိုင်ဒီကရီချမှတ်သည့် (၂၉–၁–၂၀၂၆)ရက်စွဲပါစီရင်ချက်နှင့် ဒီကရီ၊ တရားမဇာရီမှုအမှတ်(၁၆/၂၀၂၆)(၁၉–၂–၂၀၂၆)ရက်စွဲပါ အမိန့်နှင့်နေ့စဉ်မှတ်တမ်း၊ တရားရုံး (ကိုယ်စား) အရောင်းမြေပုံကူး လျှောက်ထားရန် ဒေါ်မြင့်မြင့်ကြည် ၁၂/ဒပန(နိုင်)၀၂၈၃၄၂ အား ဘိလစ်ခန့်အပ်ထားကြောင်း၊ (၆–၃–၂၀၂၆) ရက်စွဲပါ အကြောင်းကြားစာ၊ နှစ်(၆၀)မြေငှားဂရန်၊ နိုင်ငံသားစိစစ်ရေးကတ်တို့တင်ပြ၍ အရောင်းအဝယ် မှတ်ပုံတင် စာချုပ်ချုပ်ဆိုရန် မြေပုံကူးလျှောက်ထားလာခြင်းအား မြေပြင်ကွင်းဆင်းစစ်ဆေးရာ မြေပေါ်တွင်မြေကွက်လပ်ဖြစ်ပြီး ကွင်းဆင်းစစ်ဆေးသည်ကိုသိရှိကြောင်း (တရားနိုင်) ဒေါ်ကြူကြူထွေး (ခ) လီကျူမေးမှ လက်မှတ်ရေးထိုးပေးပါသည်။ သို့ဖြစ်ပါ၍ ဘိလစ် ဒေါ်မြင့်မြင့်ကြည်မှ အရောင်းစာချုပ်ချုပ်ဆိုရန် မြေပုံကူးလျှောက်ထားခြင်းအား တရားဝင်ခိုင်လုံသော အထောက်အထားများဖြင့်ဤကြော်ငြာပါသည့်နေ့မှစ၍ (၇) ရက်အတွင်း ကန့်ကွက်နိုင်ပါကြောင်းနှင့် ကန့်ကွက်မှုမရှိပါက လုပ်ထုံးလုပ်နည်း အတိုင်း ဆက်လက်ဆောင်ရွက်ပေးမည်ဖြစ်ပါကြောင်း အသိပေး ကြေညာအပ်ပါသည်။

ဌာနမှူး(ဒုတိယညွှန်ကြားရေးမှူးချုပ်)
မြို့ပြမြေစီမံခန့်ခွဲမှုဌာန၊ ရန်ကုန်မြို့တော်စည်ပင်သာယာရေးကော်မတီ

လျှပ်စစ်နှင့်စွမ်းအင်ဝန်ကြီးဌာန
အိတ်ဖွင့်တင်ဒါခေါ်ယူခြင်း

၁။ ၂၀၂၆-၂၀၂၇ ဘဏ္ဍာရေးနှစ်အတွင်း လျှပ်စစ်နှင့်စွမ်းအင်ဝန်ကြီးဌာန၊ လျှပ်စစ်ဓာတ်အား ထုတ်လုပ်ရေးလုပ်ငန်းမှ အောက်ဖော်ပြပါ အိတ်ဖွင့်တင်ဒါအား (မြန်မာကျပ်ငွေ)ဖြင့် တင်ဒါခေါ်ယူလိုပါသည် -

စဉ်	တင်ဒါအမှတ်	ပစ္စည်းအမျိုးအမည်
(က)	54(T)/EPGE(Civil)/ 2026-2027	နန်ချို ရေအားလျှပ်စစ် ဓာတ်အားပေးစက်ရုံတွင် စက်ရုံအဝင်လမ်းဘေး ရေတိုက်စားမှုအား ကာကွယ်ရန် Gabion Box ဖြင့် ကျောက်ဖြည့် မြေကာနံရံ (၂၀၀ ပေ) တည်ဆောက်ခြင်းအတွက် တည်ဆောက်ရေးလုပ်ငန်းသုံး ပစ္စည်းများဖြစ်သော ၆" x ၉" ကျောက်ကြီး၊ သံချောင်းလုံးဆိုဒ်စုံနှင့် Gabion Box ဝယ်ယူခြင်း။

၂။ ဝယ်ယူမည့်ပစ္စည်းများ၏ နည်းပညာစံချိန်စံညွှန်းအဆိုပြုလွှာ (Technical Proposal) စာအိတ် (က) နှင့် ဈေးနှုန်းအဆိုပြုလွှာ (Financial Proposal) စာအိတ် (ခ) တို့အား သီးခြားစီချိပ်ပိတ်၍ တင်ဒါပိတ်ရက်၏ (၁၃:၀၀) နာရီ နောက်ဆုံးထား၍ (လူကိုယ်တိုင်) လာရောက်တင်သွင်းရမည်။

၃။ **တင်ဒါစတင်ရောင်းချမည့်ရက်** - (၃-၈-၂၀၂၆) ရက်မှ (၁၇-၈-၂၀၂၆) ရက်အထိ

၄။ **တင်ဒါရောင်းချမည့် အချိန်** - (၁၀:၀၀) နာရီမှ (၁၆:၀၀) နာရီအထိ

၅။ **တင်ဒါပိတ်ရက်နှင့် အချိန်** - (၁၈-၈-၂၀၂၆) ရက်၊ (၁၃:၀၀) နာရီ

၆။ **တင်ဒါရောင်းချမည့်နေရာနှင့် တင်ဒါလက်ခံမည့် နေရာ** - လျှပ်စစ်နှင့်စွမ်းအင်ဝန်ကြီးဌာန၊ ရုံးအမှတ်(၂၇)၊ လျှပ်စစ်ဓာတ်အား ထုတ်လုပ်ရေးလုပ်ငန်း၊ အစည်းအဝေးခန်းမ၊ နေပြည်တော်

၇။ တင်ဒါကြော်ငြာအား ဝန်ကြီးဌာန Web-Portal (www.moep.gov.mm) တွင်လည်း ကြော်ငြာထားမည်ဖြစ်ပါသည်။

တင်ဒါလက်ခံရေးနှင့်စိစစ်ရေးကော်မတီ (ဖုန်း-၀၉-၄၄၈၅၃၃၈၉၄)

ဖောင်းကြွနံပါတ်ပြားပျောက် လျှောက်ထားခြင်း

ယာဉ်အမှတ် 4S/3993 ၏ ဖောင်းကြွနံပါတ်ပြား ပျောက်ဆုံး၍ လျှောက်ထားလာပါသဖြင့် ယခင်ထုတ်ပေးခဲ့သည့် ဖောင်းကြွနံပါတ်ပြား ပျက်ပြယ်ပါကြောင်း အများသိစေရန် ကြော်ငြာအပ်ပါသည်။

ကညန၊ ခရိုင်ရုံး(ရန်ကုန်အနောက်ပိုင်း)

ကန့်ကွက်နိုင်ကြောင်းကြေညာခြင်း

နေပြည်တော်၊ တပ်ကုန်းမြို့၊ ဗိုလ်မင်းရောင်ရပ်ကွက်၊ မြေတိုင်းရပ်ကွက်အမှတ် ၈/ဘုရင့်နောင်၊ ဦးပိုင်အမှတ်(၃၈က)၊ ဧရိယာ(၀.၁၀၆)ကေရှိ ဒေါ်လှလှဌေး အမည်ပေါက် နှစ် (၃၀) မြေငှားစာချုပ်မြေကွက်အားဒေါ်လှလှဌေး (ဘ) ဦးသန်းလင်း ၅/မရန(နိုင်) ၀၂၅၈၇၅ မှ မြေငှားစာချုပ်၊ နိုင်ငံသားစိစစ်ရေးကတ်၊ အိမ်ထောင်စုလူဦးရေစာရင်းများ တင်ပြပြီး ဦးကျော်ဇင်သန့် (ဘ)ဦးမောင်မောင်တာ ၅/မရန(နိုင်) ၁၇၅၅၃၃ နှင့် မှတ်ပုံတင်ပေးကမ်းခြင်း စာချုပ်ချုပ်ဆိုရန်အတွက် မြေပုံ၊ မြေရာဇဝင်ရေးကူးခွင့်လျှောက်ထားလာရာ ကန့်ကွက်လိုသူများအနေဖြင့် တရားဝင်ပိုင်ဆိုင်မှု စာချုပ်စာတမ်းများ၊ တရားရုံး အမိန့်ဒီကရီများဖြင့် အထောက်အထား ခိုင်လုံစွာတင်ပြ၍ နေပြည်တော် စည်ပင်သာယာရေးကော်မတီ၊ မြို့ပြစီမံကိန်းနှင့် မြေစီမံခန့်ခွဲမှုဌာနသို့ ဤကြေညာချက်ပါသည့်ရက်မှစ၍ (၁၅) ရက်အတွင်း လာရောက် ကန့်ကွက်မှုမရှိပါက ဌာနမှလုပ်ထုံး လုပ်နည်းနှင့်အညီ မြေပုံ၊မြေရာဇဝင် လျှောက်ထားလာမှုအား ဆက်လက်ဆောင်ရွက်သွားမည် ဖြစ်ကြောင်း ကြေညာလိုက်သည်။

မြို့ပြစီမံကိန်းနှင့် မြေစီမံခန့်ခွဲမှုဌာန
နေပြည်တော်စည်ပင်သာယာရေး
ကော်မတီ

ကန့်ကွက်နိုင်ကြောင်းကြေညာခြင်း

နေပြည်တော်၊ တပ်ကုန်းမြို့၊ ဗိုလ်မင်းရောင်ရပ်ကွက်၊ မြေတိုင်းရပ်ကွက်အမှတ် ၃၂/ရှင်ဘို့မယ်၊ ဦးပိုင်အမှတ် (၁၅၉၊ ၁၆၀၊ ၁၉၁)၊ ဧရိယာ (၀.၂၂၀)ကေရှိ ဒေါ်လှလှဌေး အမည်ပေါက် နှစ် (၃၀) မြေငှားစာချုပ်မြေကွက်အား ဒေါ်လှလှဌေး (ဘ)ဦးသန်းလင်း ၅/မရန(နိုင်)၀၂၅၈၇၅ မှ မြေငှားစာချုပ်၊ နိုင်ငံသားစိစစ်ရေးကတ်၊ အိမ်ထောင်စု လူဦးရေစာရင်းများ တင်ပြပြီး ဦးကျော်ဇင်သန့် (ဘ) ဦးမောင်မောင်တာ ၅/မရန(နိုင်) ၁၇၅၅၃၃နှင့် မှတ်ပုံတင်ပေးကမ်းခြင်း စာချုပ်ချုပ်ဆိုရန်အတွက် မြေပုံ၊ မြေရာဇဝင် ရေးကူးခွင့် လျှောက်ထားလာရာ ကန့်ကွက်လိုသူများအနေဖြင့် တရားဝင်ပိုင်ဆိုင်မှု စာချုပ်စာတမ်းများ၊ တရားရုံး အမိန့်ဒီကရီများဖြင့် အထောက်အထား ခိုင်လုံစွာတင်ပြ၍ နေပြည်တော် စည်ပင်သာယာရေးကော်မတီ၊ မြို့ပြစီမံကိန်းနှင့်မြေစီမံခန့်ခွဲမှုဌာနသို့ ဤကြေညာချက်ပါသည့်ရက်မှစ၍ (၁၅)ရက်အတွင်း လာရောက်ကန့်ကွက်မှုမရှိပါက ဌာနမှ လုပ်ထုံးလုပ်နည်းနှင့်အညီ မြေပုံ၊ မြေရာဇဝင် လျှောက်ထားလာမှုအား ဆက်လက်ဆောင်ရွက်သွားမည် ဖြစ်ကြောင်း ကြေညာလိုက်သည်။

မြို့ပြစီမံကိန်းနှင့် မြေစီမံခန့်ခွဲမှုဌာန
နေပြည်တော်စည်ပင်သာယာရေး
ကော်မတီ

ကြော်ငြာစာ

မန္တလေးမြို့၊ ချမ်းမြသာစည်မြို့နယ်၊ ထွန်းတုံးရပ်ကွက်၊ အကွက်အမှတ် (၈)၊ ဦးပိုင်အမှတ် (၁၃-က)၊ ၅၁ x ၅၂ ကြား၊ ၁၁၂ x ၁၁၃ လမ်းကြားရှိ ဂရန်မြေကွက်အမည်ပေါက်သူ ဒေါ်မြင့်မြင့်ရီ၏ (GP ရရှိသူ ဒေါ်နန်းသီတာဝင်း) ထံမှ မှတ်ပုံတင်အရောင်းအဝယ်စာချုပ် အမှတ် (၁၉၅/၂၀၂၆) ဖြင့် ဝယ်ယူခဲ့သူ ဦးကျော်လွင် ၉/မကန(နိုင်)၀၈၆၃၇၃ က အမှုတွဲအမှတ် (၁၄၆၂/ ၂၀၂၆-၂၀၂၇) ဖြင့် သက်တမ်းတိုး၊ အမည်ပြောင်း လျှောက်ထားလာပါသည်။ ကန့်ကွက်လိုပါက ခိုင်လုံသော အထောက်အထားများ၊ မှတ်ပုံတင်စာချုပ်စာတမ်းများ၊ တရားရုံးဒီကရီများဖြင့် (၁၄) ရက်အတွင်း ကန့်ကွက်နိုင်ပါသည်။

မြို့ပြစီမံကိန်းနှင့်မြေစီမံခန့်ခွဲမှုဌာန
မန္တလေးမြို့တော်စည်ပင်သာယာရေးကော်မတီ

ကြော်ငြာစာ

မန္တလေးမြို့၊ ချမ်းမြသာစည်မြို့နယ်၊ ထွန်းတုံးရပ်ကွက်၊ အကွက်အမှတ် (ဖဖ-၃)၊ ဦးပိုင်အမှတ် ၄၉/ ၅၁ x ၅၂ လမ်းကြား၊ ၁၁၀ x ၁၁၁ လမ်းကြားရှိ ဦးထွန်းလှိုင် အမည်ပေါက်တောဂရန်မြေကွက်အား၊ ဖခင် ဦးထွန်းလှိုင်၊ မိခင် ဒေါ်သန်းနုတို့ ကွယ်လွန်၍ ကျန်ရစ်သူ သားသမီးများဖြစ်ကြသော ဒေါ်အေးအေးမော် ၉/ပသက(နိုင်) ၀၁၃၉၅၄၊ ဦးဇော်ဇော်ထွန်း ၉/ပသက(နိုင်) ၀၁၃၉၅၃၊ ဦးကျော်ကျော်ထွန်း ၉/ပသက(နိုင်) ၀၁၃၉၅၁၊ ဒေါ်စိုးစိုးနွယ် ၉/ပသက(နိုင်) ၀၁၃၉၅၀၊ ဒေါ်ခင်မိုးမိုးလှိုင် ၉/ပသက(နိုင်)၀၁၃၉၄၉ တို့က ၂၄၀ဝိ၊ ၄၀၀ဝိ/- ငွေသွင်းပြေစာများ ၊ မြေချထားမိန့်၊ တောဂရန်၊ သေစာရင်း၊ တရားရုံးကျမ်းကျိန်ချက်၊ ရပ်ကွက်အုပ်ချုပ်ရေးမှူးရုံးထောက်ခံချက်များတင်ပြ၍ အမွေဆက်ခံစာချုပ် ချုပ်ဆိုရန်အတွက် မြေပုံ၊ မြေရာဇဝင်ရေးကူးခွင့်ပြုပါရန် လျှောက်ထားလာပါသည်။ ကန့်ကွက်လိုပါက ခိုင်လုံသောအထောက်အထားများ၊ မှတ်ပုံတင်စာချုပ်စာတမ်းများ၊ တရားရုံးဒီကရီများဖြင့် (၁၄) ရက်အတွင်း ကန့်ကွက်နိုင်ပါသည်။

မြို့ပြစီမံကိန်းနှင့်မြေစီမံခန့်ခွဲမှုဌာန
မန္တလေးမြို့တော်စည်ပင်သာယာရေးကော်မတီ

မွန်ပြည်နယ်အစိုးရအဖွဲ့
မွန်ပြည်နယ်စည်ပင်သာယာရေးအဖွဲ့
စိတ်ဝင်စားမှုအဆိုပြုလွှာဖိတ်ခေါ်ခြင်း

၁။ မွန်ပြည်နယ်၊ မော်လမြိုင်မြို့၊ မုယောင်းအမှိုက်ကျင်းဧရိယာအတွင်း သဘာဝမြေဩဇာ Waste to Compost စက်ရုံ တည်ဆောက်၍ သဘာဝမြေဩဇာထုတ်လုပ်ခြင်းကို ကိုယ်ပိုင်ရင်းနှီးမြှုပ်နှံမှုဖြင့် ဆောင်ရွက်ရန် စိတ်ပါဝင်စားသူ မြန်မာနိုင်ငံသား လုပ်ငန်းရှင်ကုမ္ပဏီများအနေဖြင့် အောက်ပါအတိုင်း စိတ်ဝင်စားမှုအဆိုပြုလွှာတင်သွင်းနိုင်ပါကြောင်း ဖိတ်ခေါ်အပ်ပါသည်-

(က) **အဆိုပြုလျှောက်လွှာ ရောင်းချမည့်ရက် အချိန်၊ နာရီ** - ၃-၈-၂၀၂၆ ရက်၊ တနင်္လာနေ့မှ ၁၄-၈-၂၀၂၆ ရက်၊ သောကြာနေ့အထိ (ရုံးချိန်အတွင်း)

(ခ) **အဆိုပြုလျှောက်လွှာတန်ဖိုး** - (၅၀၀၀၀) ကျပ်

(ဂ) **အဆိုပြုလျှောက်လွှာ နောက်ဆုံးတင်သွင်း ရမည့်ရက် အချိန်၊ နာရီ** - ၁၉-၈-၂၀၂၆ ရက်၊ ဗုဒ္ဓဟူးနေ့ (၁၆:၃၀) နာရီ

(ဃ) **နေရာ** - မွန်ပြည်နယ်စည်ပင်သာယာရေး အဖွဲ့ရုံး၊ ကျိုက္ကမီလမ်း၊ မောင်ငံရပ်၊ မော်လမြိုင်မြို့

၂။ အဆိုပြုလွှာဖိတ်ခေါ်မှုနှင့်စပ်လျဉ်း၍ ယှဉ်ပြိုင်သည့်ကုမ္ပဏီမှသာသိစေအပ်သည့် အသေးစိတ် အချက်အလက်များကို အခြားလူပုဂ္ဂိုလ် (သို့မဟုတ်) အဖွဲ့အစည်းသို့ ထုတ်ဖော်ပြောဆိုခြင်းမပြုပါကြောင်း သဘောတူညီချက်တင်ပြမှုဖြင့် လျှောက်လွှာ ရောင်းချပေးမည်ဖြစ်ပါသည်။

၃။ အဆိုပြုလွှာတင်သွင်းသူများထံ အဆိုပြုလွှာဖွင့်လှစ်မည့်ရက်ကို ထပ်မံအကြောင်းကြားပေးပါမည်။

၄။ အသေးစိတ်သိရှိလိုပါက မွန်ပြည်နယ်စည်ပင်သာယာရေးအဖွဲ့ရုံးသို့ လူကိုယ်တိုင်ဖြစ်စေ ဖုန်း-၀၉-၅၂၃၂၂၅၂၊ ၀၉-၄၂၀၇၀၁၉၆၀ နှင့်၀၉-၇၉၁၇၉၁၃၉၃ တို့သို့ဖြစ်စေ ရုံးချိန်အတွင်း မေးမြန်းစုံစမ်းနိုင်ပါသည်။

ဒီကရီကိုအတည်ပြုရန် အမိန့်မထုတ်သင့်ကြောင်း ထုချေစေရန် အကြောင်းကြားစာ
(တရားမကျင့်ထုံးဥပဒေ အမိန့် ၂၁၊ နည်းဥပဒေ ၂၂)
မော်လမြိုင်မြို့နယ်တရားရုံးတော်၌
၂၀၂၅ ခုနှစ်၊ တရားမကြီးမှုအမှတ် - ၁၈ နှင့်ဆက်နွယ်သည့်
၂၀၂၆ ခုနှစ်၊ တရားမဇာရီမှုအမှတ်-၄

၁။ ဦးဖြိုးလွင်ဦး နှင့် ဒေါ်ဇင်မီမီထွေး
၂။ ဒေါ်အေးအေးမြင့်
(ဒီကရီအနိုင်ရသူများ) (တရားရှုံး)

မွန်ပြည်နယ်၊ မော်လမြိုင်မြို့၊ ရွှေမြိုင်သီရိနယ်မြေ၊ မျှော်လင့်လမ်းမကြီး၊ အမှတ်-(၁၈၅)နေ တရားရှုံး ဒေါ်ဇင်မီမီထွေး (ယခုနေရပ်လိပ်စာမသိ) သိစေရမည်။

၂၀၂၅ ခုနှစ်၊ တရားမကြီးမှု အမှတ်-၁၈ တွင် ကျရှိသည့်ဒီကရီကို အတည်ပြုလုပ်ရန် ဤရုံးတော်တွင် တရားနိုင်များက လျှောက်ထားသည်ဖြစ်၍ မည်သည့်အကြောင်းကြောင့် အတည်ပြုလုပ်စေရန်အမိန့်ကို မထုတ်သင့်ကြောင်း အကြောင်းတစ်ခုခုရှိလျှင် ချေဆိုရန် သင်ကိုယ်တိုင်ဖြစ်စေ၊ ရှေ့နေ သို့မဟုတ် အခွင့်ရကိုယ်စားလှယ်ဖြင့်ဖြစ်စေ၊ ၂၀၂၆ ခုနှစ်၊ ဩဂုတ်လ ၁၄ ရက် (၁၃၈၈ ခုနှစ်၊ ဝါခေါင်လဆန်း ၁ ရက်) (သောကြာနေ့) မွန်းမတည့်မီ ၁၀:၀၀နာရီတွင် ဤရုံးတော်ရှေ့လာရောက်ရမည်။

၂၀၂၆ ခုနှစ်၊ ဇူလိုင်လ ၃၁ ရက်တွင် ဤရုံးတော်တံဆိပ်ရိုက်နှိပ်၍ ကျွန်ုပ်လက်မှတ်ရေးထိုးထုတ်ပေးလိုက်သည်။

(ခိုင်မာလာအေးကြည်)
မြို့နယ်တရားသူကြီး
မော်လမြိုင်မြို့နယ်တရားရုံး

အမည်မှန်

ပဲခူးတိုင်းဒေသကြီး၊ ကျောက်တံခါးမြို့၊ အထက (ကျောက်တံခါး) Grade-12 တွင် တက်ရောက်ပညာသင်ကြားနေသော (မိ) ဒေါ်ဇင်မာဝင်း ၇/ကတခ(နိုင်)၁၆၂၈၉၉ ၏ သမီး မဇူးဇူးအောင်၏ အမည်မှန်မှာ မဇူးဇူးငယ် ဖြစ်ပါကြောင်း။

မဇူးဇူးငယ်

ဖခင်အမည်မှန်

ရန်ကုန်တိုင်းဒေသကြီး၊ တာမွေမြို့နယ်၊ အထက (၂) တာမွေ G-4 တွင် ပညာသင်ကြားနေသော မောင်လင်းရောင်ထွန်း၏ ဖခင်မည်မှန်မှာ စထွန်းသူရွှေ ၁၄/မမန(နိုင်)၂၉၈၇၀၃ ဖြစ်ပါသည်။

စထွန်းသူရွှေ

ရန်ကုန်တိုင်းဒေသကြီး၊ တာမွေမြို့နယ်၊ နတ်ချောင်းရပ်ကွက်၊ သမိန်ဗရမ်းလမ်းမကြီး၊ အမှတ် (၅၇) ဟု ခေါ်တွင်သော (၂) ခန်းတွဲ (၈)ထပ်တိုက်၏ ပထမထပ်(တိုက်ရှေ့မျက်နှာမူလျှင်-ဝဲဘက်)၊ အကျယ်အဝန်း (၁၈ ပေ x ၆၀ပေ)ရှိ တိုက်ခန်းနှင့်ပတ်သက်၍ ကန့်ကွက်နိုင်ကြောင်း အသိပေးကြေညာခြင်း

အထက်လိပ်စာပါတိုက်ခန်းကို (၁၂-၆-၁၉၉၇)ရက်စွဲပါ ကန်ထရိုက်တာနှင့် မြေပိုင်ရှင် နှစ်ဦးနှစ်ဖက်သဘောတူကတိစာချုပ်အရ မြေပိုင်ရှင်အနေဖြင့် အကျိုးခံစားခွင့်ရရှိထားပြီး လက်ရှိလက်ရောက်ပိုင်ဆိုင်ကာ ရောင်းချပိုင်ခွင့် ရှိသည်ဟု အဆိုပြုကမ်းလှမ်းလာသူ မြေပိုင်ရှင်+အခန်းပိုင်ရှင် ဦးကျင်သောင်း (၁၂/တမန(နိုင်)၀၅၆၆၂၇) ထံမှ ကျွန်ုပ်၏မိတ်ဆွေက အပြီးအပိုင်ဝယ်ယူရန် သဘောတူသည့်အလျောက် စရန်ငွေတစ်စိတ်တစ်ဒေသကို ပေးချေထားပြီးဖြစ်ပါသည်။ ၎င်းတိုက်ခန်းနှင့်ပတ်သက်၍ ပိုင်ရေးဆိုင်ခွင့်ရှိသူများ၊ ကန့်ကွက်လိုသူများရှိပါက ဤကြော်ငြာပါသည့်ရက်မှစ၍ (၇) ရက်အတွင်း ကျွန်ုပ်ထံသို့ ခိုင်လုံသော စာချုပ်စာတမ်း အထောက်အထားမူရင်းများဖြင့် လာရောက်ကန့်ကွက်နိုင်ပါကြောင်းနှင့် သတ်မှတ်ရက်အတွင်း ကန့်ကွက်သူမရှိပါက အဆိုပါတိုက်ခန်း အရောင်းအဝယ်အား ဥပဒေနှင့်အညီ အပြီးသတ်စာချုပ်ချုပ်ဆိုကာ ဆက်လက်ဆောင်ရွက်သွားမည်ဖြစ်ကြောင်း အများသိစေရန် အသိပေးကြော်ငြာအပ်ပါသည်။

လွှဲအပ်ညွှန်ကြားချက်အရ-
ဦးဝင်းဇော်ဦး (LL.B) (စဉ် - ၁၂၄၆၉) တရားလွှတ်တော်ရှေ့နေ
အမှတ် (၅/၁၁)၊ မြေညီထပ် (ဘီ)၊ ဗျိုင်းရေအိုးစင်လမ်း၊
တာမွေမြို့နယ်၊ ရန်ကုန်မြို့
ဖုန်း-၀၉-၅၁၈၃၅၆၉၊ ၀၉-၅၁၁၅၉၉၀၊ ၀၉-၄၂၀၀၈၆၆၆၈၊ ၀၉-၉၅၅၃၅၅၃၅၄

ကျန်းမာရေးဝန်ကြီးဌာန၊ ကုသရေးဦးစီးဌာန
ကရင်ပြည်နယ်၊ မြဝတီခရိုင်ကုသရေးဦးစီးဌာန
အိတ်ဖွင့်တင်ဒါခေါ်ယူခြင်း

၁။ (၂၀၂၆-၂၀၂၇) ခု ဘဏ္ဍာရေးနှစ်အတွက် ကရင်ပြည်နယ်၊မြဝတီခရိုင်၊ ကုသရေးဦးစီးဌာန လက်အောက်ရှိ ခုတင်(၂၀၀) ဆံ့ ၊ ပြည်သူ့ဆေးရုံကြီးတွင် တက်ရောက်ကုသမှုခံယူနေသည့် လူနာများ ဆေးကုသပေးရန် အတွက် (FDA အသိအမှတ်ပြု) ဆေးနှင့်ဆေးပစ္စည်းများအား ကျပ်ငွေဖြင့် ဝယ်ယူမည်ဖြစ်ပါသဖြင့် အစိုးရအသိအမှတ်ပြု ကုမ္ပဏီများမှ အိတ်ဖွင့်တင်ဒါများ ပေးသွင်းရန် ခေါ်ယူအပ်ပါသည်။

၂။ **ဈေးနှုန်းတင်သွင်းလွှာပုံစံများ စတင်ရောင်းချမည့်ရက်** - ၁၀-၈-၂၀၂၆ရက်၊ (တနင်္လာနေ့)

တင်ဒါပိတ်မည့်ရက်နှင့်အချိန် - ၃၁-၈-၂၀၂၆ရက်၊ (တနင်္လာနေ့) ညနေ(၄:၀၀)နာရီ

၃။ တင်ဒါစည်းမျဉ်းစည်းကမ်းနှင့်အသေးစိတ်သိရှိလိုပါက နေ့စဉ်ရုံးချိန်အတွင်း ကရင်ပြည်နယ်၊ မြဝတီခရိုင် ကုသရေးဦးစီးဌာန (ဖုန်း-၀၉-၇၆၁၈၉၀၉၂၂၊ ၀၉-၂၅၀၁၇၆၀၉၀) တို့သို့ ဆက်သွယ်မေးမြန်းနိုင်ပါကြောင်း အသိပေး ကြေညာအပ်ပါသည်။

တင်ဒါရွေးချယ်ကြီးကြပ်ရေးကော်မတီ
ခရိုင်ကုသရေးဦးစီးဌာန၊ မြဝတီမြို့

ဒါရိုက်တာအဖွဲ့ဝင်နုတ်ထွက်ကြောင်းကြေညာခြင်း

JB Capital Myanmar Co.,Ltd တွင် ၂၈-၅-၂၀၂၆ ရက်၌ ပြုလုပ်သော ဒါရိုက်တာအဖွဲ့၏ အစည်းအဝေးဆုံးဖြတ်ချက်အရ ဒါရိုက်တာအဖွဲ့ဝင်တစ်ဦးအဖြစ် တာဝန်ထမ်းဆောင်ခဲ့သော Mr. Dahm Won Bae (PP No. M054D7644) အား ဒါရိုက်တာအဖွဲ့ဝင်အဖြစ်မှ နုတ်ထွက်ခွင့်ပြုလိုက်ကြောင်း ကြေညာအပ်ပါသည်။

JB Capital Myanmar Co.,Ltd

ဖောင်းကြွနံပါတ်ပြားပျောက် လျှောက်ထားခြင်း

ယာဉ်အမှတ် 65W/ 98913 ၏ ဖောင်းကြွနံပါတ်ပြား ပျောက်ဆုံး၍ ထုတ်ပေးရန် လျှောက်ထားလာပါသဖြင့် ယခင်ထုတ်ပေးခဲ့သည့် ဖောင်းကြွနံပါတ်ပြား ပျက်ပြယ်ပါကြောင်း အများသိစေရန်ကြေညာအပ်ပါသည်။

ကညန၊
ခရိုင်ရုံး(မန္တလေးတောင်ပိုင်း)

ဖောင်းကြွနံပါတ်ပြားပျောက် လျှောက်ထားခြင်း

ယာဉ်အမှတ် 62W/ 38830 ၏ ဖောင်းကြွနံပါတ်ပြား ပျောက်ဆုံး၍ ထုတ်ပေးရန် လျှောက်ထားလာပါသဖြင့် ယခင်ထုတ်ပေးခဲ့သည့် ဖောင်းကြွနံပါတ်ပြား ပျက်ပြယ်ပါကြောင်း အများသိစေရန် ကြေညာအပ်ပါသည်။

ကညန၊
ခရိုင်ရုံး(မန္တလေးတောင်ပိုင်း)

စာအုပ်စာပေ
လူ့မိတ်ဆွေ

အများသိစေရန်နှင့်ကန့်ကွက်နိုင်ပါကြောင်းကြော်ငြာခြင်း

မြစ်ကြီးနားခရိုင်၊ မြစ်ကြီးနားမြို့၊ စီတာပူရပ်ကွက်၊ ကွင်းအမှတ်နှင့်အမည်(၁၂/၁ခ၊ စီတာပူ တောင်)၊ ဦးပိုင်အမှတ်(၂၇)၊ မြေဧရိယာ(၀.၁၈၃)ကေရှိမြေကွက်သည် မူလက ဒေါ်ကိုင်ဂျာအမည်ဖြင့် (၃၀-၆-၂၀၂၀)ရက်နေ့အထိ နှစ်(၃၀)မြေငှားဂရန်ရရှိခဲ့ပါသည်။ ဂရန်ရှင်က(၂၀-၉-၁၉၉၂)ရက်တွင် မူလမြေဧရိယာ(၀.၁၈၃)ကေအနက် ဧရိယာ(၀.၀၆၈)ကေအား ဦးပိုင်ခွဲစိတ်၍ ဦးဒိန်ရမ်လဝေါမ် ထံသို့လည်းကောင်း၊ ဦးဒိန်ရမ်လဝေါမ်က(၂-၅-၂၀၂၁)ရက်တွင် ဒေါ်ရွှယ်အောင် ၁/မကန(နိုင်) ၂၅၀၁၈၀ ထံသို့လည်းကောင်း နှစ်ဦးသဘောတူအရောင်းအဝယ်စာချုပ်ဖြင့် အဆင့်ဆင့်ရောင်းချပေးခဲ့ပြီးဖြစ်ပါသည်။ ယခုအခါ အဆိုပါမြေကွက်အား ဒေါ်ရွှယ်အောင် အမည်ဖြင့် မြေငှားဂရန်(ဦးပိုင်ခွဲ/ အမည်ပြောင်း) လျှောက်ထားလာမှုအပေါ် ကျိုးကြောင်းဖော်ပြချက်ခိုင်လုံစွာဖြင့် ကန့်ကွက်တင်ပြသူ မည်သူမဆိုယခုကြော်ငြာစာပါသည့်ရက်မှ (၁၅)ရက် ပြည့်မြောက်သည့်ရက်အထိ မြစ်ကြီးနားခရိုင်အထွေထွေအုပ်ချုပ်ရေးဦးစီးဌာနသို့ လာရောက်ကန့်ကွက်နိုင်ပါကြောင်းနှင့် ကန့်ကွက်သူမရှိပါက လျှောက်ထားမှုအား လုပ်ထုံးလုပ်နည်းညွှန်ကြားချက်များနှင့်အညီ ဆက်လက်ဆောင်ရွက်သွားမည် ဖြစ်ပါကြောင်း အများသိစေရန် ကြော်ငြာအပ်ပါသည်။

ကော်လိတ္တော်အရာရှိ
ခရိုင်အထွေထွေအုပ်ချုပ်ရေးဦးစီးဌာန
မြစ်ကြီးနားမြို့

ရန်ကုန်တိုင်းဒေသကြီး၊ တောင်ဥက္ကလာပမြို့နယ်၊ မြေတိုင်းရပ်ကွက်အမှတ်(၄)၊ သဒ္ဒါလမ်း၊ မြေကွက်အမှတ်(၄၆၁/ခ)၊ မြေပေအကျယ်(၂၀ x ၆၀)ပေရှိ ဦးဇော်လတ်တင် (၉/တသန(နိုင်)၀၉၂၈၀၂)နှင့် ဒေါ်သန္တာ (၉/မခန(နိုင်)၁၅၉၉၈၄)တို့ အမည်ပေါက် နှစ် (၆၀) ဂရန်မြေကွက်အားအရောင်းအဝယ်ပြုလုပ်မည်ဖြစ်ပါ၍ ကန့်ကွက်နိုင်ပါကြောင်း အများသိစေရန်ကြေညာခြင်း

အထက်ဖော်ပြပါ မြေကွက်နှင့်အကျိုးခံစားခွင့်အရပ်ရပ်အားလုံးတို့ကို တရားဝင်လက်ရှိထားပိုင်ဆိုင်ပြီး အရှုပ်အရှင်းကင်းရှင်း၍ မိမိတို့၏သဘောဆန္ဒဖြင့် လွတ်လပ်စွာလွှဲပြောင်းရောင်းချပိုင်ခွင့်ရှိကြောင်း ဝန်ခံကတိပြုပြောဆိုသော အထက်အမည်ပါ ရောင်းချသူများထံမှကျွန်ုပ်၏မိတ်ဆွေဖြစ်သူကဝယ်ယူရန်ရောင်းဖိုးငွေ၏ တစ်စိတ်တစ်ဒေသကို စရန်ငွေအဖြစ်ပေးချေထားပြီး ဖြစ်ပါသည်။ ထို့ကြောင့် အထက်ဖော်ပြပါ မြေကွက်နှင့်ပတ်သက်၍ ကန့်ကွက်လိုသူများရှိပါက ယနေ့မှစ၍ ခုနစ်ရက်အတွင်းပိုင်ဆိုင်မှုစာရွက်စာတမ်းမူရင်းများနှင့်တကွ အထောက်အထားခိုင်လုံစွာ ကျွန်ုပ်ထံသို့လူကိုယ်တိုင်လာရောက် ကန့်ကွက်နိုင်ပါသည်။ အကယ်၍ သတ်မှတ်ရက်အတွင်း လာရောက်ကန့်ကွက်ခဲ့ခြင်းမရှိပါက အဆိုပါအရောင်းအဝယ်ကိစ္စကိုပြီးဆုံးသည်အထိ ဥပဒေအညီ ဆက်လက်ဆောင်ရွက်သွားမည်ဖြစ်ပါကြောင်း အများသိစေရန်ကြေညာအပ်ပါသည်။

လွှဲအပ်ညွှန်ကြားချက်များအရ-
ဒေါ်ရီရီသန့် LL.B, D.B.L, D.M.L, D.I.L(W.I.P.O-Switzerland) တရားလွှတ်တော်ရှေ့နေ (စဉ် - ၉၉၃၉)
အမှတ် (၂၃၃/က+၂၃၄/က)၊ မင်းရဲကျော်စွာ (၃) လမ်း၊ (၇) ရပ်ကွက်၊ တောင်ဥက္ကလာပမြို့နယ်၊ ရန်ကုန်မြို့၊
ဖုန်း- ၀၉-၄၃၀၆၆၁၆၄ ၊ ၀၉-၇၉၆၆၀၀၂၁၇

ကန့်ကွက်နိုင်ကြောင်း အများသိစေရန် အသိပေးကြော်ငြာခြင်း

မြစ်ကြီးနားမြို့၊ တပ်ကုန်းရပ်ကွက်၊ ကွင်းအမှတ်(၁၄၊ တပ်ကုန်းN)၊ ဦးပိုင်အမှတ်(၁၀၄)၊ မြေဧရိယာ(၀.၂၃၃)ကေရှိမြေကွက်သည် မူလက ဒေါ်ဂျာရွှယ်အမည်ဖြင့် (၂၇-၆-၂၀၃၂) ရက်အထိ မြေငှားဂရန်သက်တမ်းရရှိထားသော မြေကွက်ဖြစ်ပြီး ဂရန်အမည်ပေါက်သူ ဒေါ်ဂျာရွှယ်ထံမှ ဦးဇေယျာက (၁၆-၁၂-၂၀၂၄) ရက်စွဲပါ တရားရုံး၏ ဒီကရီအရ ဂရန်မြေကွက်နှင့်မြေကွက်ပေါ်ရှိ အကျိုးခံစားခွင့် အရပ်ရပ်တို့ကို အပြီးအပိုင်ရောင်းချခြင်းစာချုပ်မှတ်ပုံတင်အမှတ် (၅၄၅/၂၀၂၄)ဖြင့် ဝယ်ယူပိုင်ဆိုင်ခဲ့ပြီး ယခုအခါ ဦးဇေယျာ ၁/မမန(နိုင်)၀၀၀၃၅၉အမည်ဖြင့် အမည်ပြောင်း မြေငှားဂရန်အသစ် ရရှိရေးအတွက်လျှောက်ထားလာခြင်းနှင့် ပတ်သက်၍ ကျိုးကြောင်းဖော်ပြချက်ခိုင်လုံစွာဖြင့် ကန့်ကွက်တင်ပြနိုင်သူ မည်သူမဆို ယခုလျှောက်ထားခြင်းအား ဆောင်ရွက်မပေးသင့်ကြောင်း ယခုကြော်ငြာစာပါသည့်ရက်မှစ၍ (၁၅) ရက်အတွင်း ကန့်ကွက်နိုင်ကြောင်းနှင့် ကန့်ကွက်မှုမရှိပါကလျှောက်ထားသူအား လုပ်ထုံးလုပ်နည်းညွှန်ကြားချက်များနှင့်အညီ ဂရန် ထုတ်ပေးရေးကို ဆက်လက်ဆောင်ရွက်သွားမည် ဖြစ်ပါကြောင်း အများပြည်သူ သိစေရန် ကြော်ငြာအပ်ပါသည်။

မြို့နယ်အုပ်ချုပ်ရေးမှူး
မြို့နယ်အထွေထွေအုပ်ချုပ်ရေးဦးစီးဌာန
မြစ်ကြီးနားမြို့

ယာဉ်မှတ်ပုံတင်စာအုပ် မိတ္တူလျှောက်ထားခြင်း

ယာဉ်အမှတ် 20W/31906 Jialing ZEST X 110 ယာဉ်လက်ဝယ်ရှိသူ ဦးသန့်ဇင်ဝင်း ၉/အမရ(နိုင်) ၁၄၇၃၀၄က ယာဉ်မှတ်ပုံတင်စာအုပ် (ကမ-၃) ပျောက်ဆုံး၍ မိတ္တူထုတ်ပေးရန် လျှောက်ထားလာပါသည်။ ကန့်ကွက်လိုပါက ခိုင်လုံသော အထောက်အထားများဖြင့် ကြော်ငြာသည့်ရက်မှ ရက် (၃၀) အတွင်း အောက်ဖော်ပြပါရုံးသို့ လူကိုယ်တိုင် လာရောက်ကန့်ကွက်နိုင်ပါသည်။

ကညန၊ ခရိုင်ရုံး
(မန္တလေးမြောက်ပိုင်း)မန္တလေးမြို့

ယာဉ်မှတ်ပုံတင်စာအုပ် မိတ္တူလျှောက်ထားခြင်း

ယာဉ်အမှတ် 71W/24291 Kamax 110 K-2 M/C ယာဉ်လက်ဝယ်ရှိသူ ဦးစောလင်း ၉/မဟမ (နိုင်) ၀၄၄၃၇၆ က ယာဉ်မှတ်ပုံတင်စာအုပ် (ကမ-၃) ပျောက်ဆုံး၍ မိတ္တူထုတ်ပေးရန် လျှောက်ထားလာပါသည်။ ကန့်ကွက်လိုပါက ခိုင်လုံသော အထောက်အထားများဖြင့် ကြော်ငြာသည့်ရက်မှ ရက် (၃၀)အတွင်း အောက်ဖော်ပြပါရုံးသို့ လူကိုယ်တိုင်လာရောက်ကန့်ကွက်နိုင်ပါသည်။

ကညန၊ ခရိုင်ရုံး
(မန္တလေးတောင်ပိုင်း)မန္တလေးမြို့

ယာဉ်မှတ်ပုံတင်စာအုပ် မိတ္တူလျှောက်ထားခြင်း

ယာဉ်အမှတ် ၅၃ယ/၄၆၆၈၂, Suzuki, Smash-110,M/C ယာဉ်လက်ဝယ်ရှိသူ ဒေါ်သင်းသင်းနိုင် ၇/သဝတ(နိုင်)၀၆၂၃၃၁ က(ကမ-၃) ပျောက်ဆုံး၍ မိတ္တူထုတ်ပေးရန် လျှောက်ထားလာပါသည်။ ကန့်ကွက်လိုပါက ခိုင်လုံသော အထောက်အထားများဖြင့် ကြော်ငြာသည့်ရက်မှ ရက် ၃၀ အတွင်း အောက်ဖော်ပြပါရုံးသို့ လူကိုယ်တိုင်လာရောက် ကန့်ကွက်နိုင်ပါသည်။

ကညန၊ ခရိုင်ရုံး
(သာယာဝတီ)

မိခင်အမည်မှန်

ဝါးခယ်မမြို့နယ်၊ အထက (၁)ကျောင်း Grade-8 မှ မောင်ဝဿန်ရဲရင့်ကို၏ မိခင်အမည်မှန်မှာ ဒေါ်ဥမ္မာအောင် ၁၄/ဝခမ(နိုင်)၁၄၃၀၄၂ ဖြစ်ပါကြောင်း။

အမည်မှန်

ကရင်ပြည်နယ်၊ မြဝတီမြို့၊ အလက (၄)မြဝတီ၊ Grade-5 မှ မောင်အေးချမ်းအောင်၏ အမည်မှန်မှာ မောင်အောင်ဟိန်းလင်း နှင့် Grade-7 မှ မသင်းသင်းမွေး၏ အမည်မှန်မှာ မသင်းသင်းမိုး ဖြစ်ပါကြောင်း။

မောင်အောင်ဟိန်းလင်း၊
မသင်းသင်းမိုး

အထွေထွေကိုယ်စားလှယ်လွှဲစာအားရုပ်သိမ်းကြောင်း အများသိစေရန်ကြေညာခြင်း

ရန်ကုန်တိုင်းဒေသကြီး၊ဒဂုံမြို့သစ်(တောင်ပိုင်း)မြို့နယ်၊ (၁၉) ရပ်ကွက်၊ မာလာမြိုင်လမ်း၊ အမှတ်-၁၃၇၈နေ ဒေါ်မြင့်မြင့်ရီ ၁၄/အမန(နိုင်)၀၁၀၅၅၇၏ လွှဲအပ်ညွှန်ကြားချက်အရ အောက်ပါအတိုင်း အများသိစေရန်အသိပေးကြေညာအပ်ပါသည်။

ကျွန်ုပ်၏မိတ်ဆွေဒေါ်မြင့်မြင့်ရီက ဦးလှစိန်(ခ)အဒူရော်မာန် (ဘ)ဦးအာနူများ ၁၂/တမန(နိုင်)၀၉၉၁၈၈ အား (၁၇-၂-၂၀၂၅) ရက်တွင် စာချုပ်စာတမ်းမှတ်ပုံတင်ရုံး မှတ်ပုံတင်အမှတ်(၅၅၀၉/၂၀၂၅/၁၅၆၅) အထွေထွေကိုယ်စားလှယ်လွှဲစာအား ယနေ့သတင်းစာ ကြေညာစာပါသည့်ရက်မှစ၍ အပြီးအပိုင်ရုပ်သိမ်းကြောင်း အများသိစေရန် ကြေညာအပ်ပါသည်။

ဒေါ်မြင့်မြင့်ရီ၏လွှဲအပ်ညွှန်ကြားချက်အရ-

ဦးဇော်ဝင်း	ဒေါ်ဒါဒါစိုးယု
တရားလွှတ်တော်ရှေ့နေ	အထက်တန်းရှေ့နေ
(စဉ်-၆၁၇၉/၁၉၉၅)	(စဉ်-၅၇၁၇၆/၂၀၂၆)

အမှတ်-၉၈၂၊ သုခနေလမ်း၊ (၅၅)ရပ်ကွက်၊ ဒဂုံမြို့သစ်(တောင်ပိုင်း)မြို့နယ်၊ ရန်ကုန်တိုင်းဒေသကြီး။ ဖုန်း-၀၉-၅၁၄၂၇၀၁

ဆေးပဒေသာပင်လှူဒါန်းနိုင်

သာကေတမြို့ အောင်စကြာစက္ခုဒါနဆေးရုံကြီးနှင့် ကျောက်ကပ်ဝေဒနာရှင်များတွက် ဆေးရုံသစ်ကြီး ဆောက်လုပ်လျက်ရှိရာ မိမိတို့၏အသက်ရှည်ရာ အနာကင်းကြောင်း ကောင်းမှုဖြစ်သော ကုသိုလ်ကို ဆရာတော်နှင့်အတူ ပါဝင်လှူဒါန်းနိုင်ရန် နှိုးဆော်အပ်ပါသည်။

ဖုန်း -၀၉-၅၁၄၇၃၈၂

အမည်ပြောင်း

ဦးအောင်သူရမင်း (၈/သရန(နိုင်)၀၈၂၂၂၂)၏သမီး မကွေးတိုင်းဒေသကြီး၊ သရက်ခရိုင်၊ သရက်မြို့၊ အထက (၁) စက်မှု၊ စိုက်ပျိုး၊ မွေးမြူရေးကျောင်း Grade-6 အခန်း (A)မှ မနှင်းထက်ရွှန်းလှိုင်အား မအိမ့်နေခြည်ဦးဟု ပြောင်းလဲခေါ်ဆိုပါရန်။

မအိမ့်နေခြည်ဦး

မွေးသက္ကရာဇ်အမှန်

သရက်ခရိုင်၊ ကံမအထက Grade-10(A)မှ (ဘ)ဦးသက်ခိုင်ဦး ၈/သရန(နိုင်)၀၇၉၆၃၀ ၏ သမီးဖြစ်သူ မပန်းမချူ ၏ မွေးသက္ကရာဇ်အမှန်မှာ (၂၂-၇-၂၀၁၀) ဖြစ်ပါကြောင်း။

မပန်းမချူ

ပျောက်ဆုံးကြောင်း

နေပြည်တော်၊ တပ်ကုန်းမြို့နယ်၊ ကင်မွန်းတန်း(အနောက်)ကျေးရွာနေ ဦးဝင်းမြင့်၏သမီး မအေးအေးဝင်း ၉/တကန(နိုင်)၁၄၃၄၇၀၏ နိုင်ငံကူးလက်မှတ်အမှတ် (မမှတ်မိ)သည် ပျောက်ဆုံးသွားပါသဖြင့် တွေ့ရှိပါက အကြောင်းကြားပေးပါရန်။

ဖုန်း-09-672489309

အများသိစေရန်

ရန်ကုန်တိုင်းဒေသကြီး၊ ဒဂုံမြို့သစ်(တောင်ပိုင်း)မြို့နယ်၊ မြေတိုင်းရပ်ကွက်အမှတ်(၂၅)၊ မြေကွက်အမှတ်(၄၂၁)၊ မြေအလျား Xအနံ ပေ(၄၀x၆၀)ရှိ [ဦးအောင်ကို (၁၂/တမန(နိုင်)၀၅၈၃၀၆)၊ ဒေါ်အေးအေးခိုင် (၁၂/မဂတ (နိုင်)၀၃၈၈၈၉)တို့ အမည်ပေါက်]နှစ်(၆၀)မြေငှားဂရန်မြေကွက်အား ပိုင်ဆိုင်သူ ဒေါ်စိုးစိုးရီ(၁၂/ဥကတ(နိုင်)၁၁၃၉၄၂)ထံမှ ဒေါ်တင်တင်ခိုင်(၁၄/မမန(နိုင်)၁၃၈၅၀၇)နှင့် ဒေါ်သင်းနုအောင်(၁၂/မဂတ(နိုင်)၀၆၉၅၃၃)တို့ကဝယ်ယူရန်အတွက် စရန်ငွေတစ်စိတ်တစ်ဒေသအား (၁၂-၇-၂၀၂၆)ရက်တွင် ပေးချေခဲ့ပြီး (၂၃-၇-၂၀၂၆)ရက်တွင် ဒုတိယစရန်ငွေများပေးချေရန် နှစ်ဦးသဘောတူညီ သတ်မှတ်ထားသော်လည်း သတ်မှတ်ရက်တွင် ဝယ်ယူသူများဖြစ်သော ဒေါ်တင်တင်ခိုင်နှင့် ဒေါ်သင်းနုအောင် တို့မှ ကျွန်ုပ်၏မိတ်ဆွေ ဒေါ်စိုးစိုးရီထံသို့ ဒုတိယစရန်ငွေများ လာရောက်ပေးချေခြင်းမရှိသဖြင့် (၁၂-၇-၂၀၂၆)ရက်စွဲပါ "မြေကွက်အပြီးအပိုင်အရောင်းအဝယ် သဘောတူ(စရန်ပေး)ကတိစာချုပ်"တွင် ပါရှိသော စည်းကမ်းချက်များအတိုင်း အရောင်းအဝယ်မှာ ပျက်ပြယ်ပြီဖြစ်ကြောင်းနှင့် အရောင်းအဝယ်ပြုလုပ်သည့် မြေကွက်မှာ ကျွန်ုပ်၏မိတ်ဆွေ ဒေါ်စိုးစိုးရီတစ်ဦးတည်းမှသာ စီမံခန့်ခွဲပိုင်ခွင့်ရှိသူသာဖြစ်ပါကြောင်း အများသိစေရန် ကြေညာအပ်ပါသည်။

ဦးကျော်ဝင်းဟန် (LL.B)အထက်တန်းရှေ့နေ (စဉ်-၃၂၉၆၃)
ဖုန်း - ၀၉- ၄၀၁၅၃၄၂၉၆

အများသိစေရန်ကြော်ငြာခြင်း

ရန်ကုန်တိုင်းဒေသကြီး၊ ဒဂုံမြို့သစ်(တောင်ပိုင်း)မြို့နယ်၊ (၁၄၀)ရပ်ကွက်၊ မေတ္တာလမ်း၊ မြေကွက်အမှတ်(၁၃၁၂/ခ)၊ (၁၀ပေx ပေ ၆၀)[မြေကွက်အမှတ်(၁၃၁၃)နှင့် ကပ်လျက်ရှိသည့်အခြမ်း] ဦးကျော်သန်းထွေး(၁၂/သကတ(နိုင်)၂၁၈၀၅၁)အမည်ပေါက် (စလစ်)မြေအမျိုးအစားဖြစ်ပြီး မြေနှင့်မြေပေါ်ရှိ အကျိုးခံစားခွင့်အရပ်ရပ်အားလုံးတို့ကို အရပ်ကတိစာချုပ်အဆက်ဆက်များအရ ဝယ်ယူပိုင်ဆိုင်ခဲ့သူ ဦးဇော်မင်းထွေး(၁၂/ဗဟန(နိုင်)၀၈၄၃၇၆)ထံမှ ကျွန်ုပ်၏မိတ်ဆွေ ဦးမောင်မောင်လှ(၁၁/မပန(နိုင်)၁၃၃၆၆၄)မှ အပြီးအပိုင်ဝယ်ယူရန်အတွက် စရန်ငွေတစ်စိတ်တစ်ဒေသကို ပေးချေထားပြီးဖြစ်ပါသည်။ ၎င်းအရောင်းအဝယ်အား ကန့်ကွက်လိုသူများရှိပါကကျွန်ုပ်ထံသို့ တိကျခိုင်လုံသောတရားဝင်စာချုပ်စာတမ်းများနှင့်အတူ ဤကြော်ငြာပါသည့်ရက်မှစ၍ (၇)ရက်အတွင်း လာရောက်ကန့်ကွက်နိုင်ပါသည်။ ကန့်ကွက်ခြင်းမရှိပါက ဥပဒေနှင့်အညီ အရောင်း အဝယ်ကို ဆက်လက်ပြုလုပ်သွားမည်ဖြစ်ပါကြောင်း အများသိစေရန် ကြေညာအပ်ပါသည်။

လွှဲအပ်ညွှန်ကြားသူ	**လွှဲအပ်ညွှန်ကြားချက်အရ**
ဦးမောင်မောင်လှ	**ဦးသက်အောင်(LL.B)(စဉ် -၁၄၂၃၅)**
(၁၁/မပန(နိုင်)၁၃၃၆၆၄)	**တရားလွှတ်တော်ရှေ့နေ**
	အမှတ် ၁၊ စုပေါင်းရုံးပတ်လမ်း၊ (၃၇)ရပ်ကွက်၊ ဒဂုံမြို့သစ်(မြောက်ပိုင်း)မြို့နယ်၊ ရန်ကုန်တိုင်းဒေသကြီး။
	ဖုန်း-၀၉-၄၀၁၅၄၃၁၀၁ ၊ ၀၉- ၆၉၄၉၉၅၂၅၆

ဖခင်အမည်မှန်

မအူပင်မြို့၊ အထက-၃ ကျောင်း Grade-12E(1)မှ မောင်ထက်ရှိုင်းကိုကို၏ ဖခင်အမည်မှန်မှာ ဦးကိုကိုခိုင် ၁၄/မအပ(နိုင်)၁၅၈၉၃၁ ဖြစ်ပါကြောင်း။

ဦးကိုကိုခိုင်

ဖခင်အမည်မှန်

မိုးကောင်းမြို့နယ်၊ အ.ထ.က(နမ္မတီး) Grade-12မှ မောင်သန်းထိုက်ဦး ၏ ဖခင်အမည်မှန်မှာ ဦးမောင်မြို့ ၅/ဒပယ(နိုင်) ၁၁၄၂၂၈ ဖြစ်ပါကြောင်း။

ဦးမောင်မြို့

အလိမ္မာ စာမှာရှိ

လူပုဂ္ဂိုလ်တစ်ဦးတည်းဖြစ်ပါကြောင်း အများသိစေရန်ကြေညာခြင်း

ကျွန်တော် ဦးညိုအေး (၁၂/ဥကတ(နိုင်)၀၄၁၉၁၀)(S/OKA - ၀၆၅၈၄၉) ၏မိခင်အမည်မှာ အခြေခံပညာ အထက်တန်းစာမေးပွဲအောင်လက်မှတ်ထဲတွင် ဒေါ်သန်းငြိမ်းဟုလည်းကောင်း၊ အိမ်ထောင်စုလူဦးရေစာရင်းတွင် ဒေါ်သန်းညိမ်း ဟုလည်းကောင်း အမည်နှစ်မျိုးကွဲလွဲစွာဖော်ပြထားသော်လည်း လူပုဂ္ဂိုလ်တစ်ဦးထဲဖြစ်သည်မှာ- မှန်ကန်ပါကြောင်းနှင့် ကျွန်တော်၏ မွေးသက္ကရာဇ်အမှန်မှာလည်း နိုင်ငံသားစိစစ်ရေးကတ်ပြား၌ ဖော်ပြပါရှိသော(၅-၃-၁၉၆၀) ရက်သည်အမှန် ဖြစ်ပါကြောင်း အများသိစေရန် ကြေညာအပ်ပါသည်။

ဖခင်အမည်မှန်

ကရင်ပြည်နယ်၊ ကော့ကရိတ်မြို့၊ အထက(၂)ကျောင်း၊ Grade-5အတန်းမှ မမေမြတ်နိုး၏ ဖခင်အမည်မှန်မှာ ဦးယူဆွတ် ၃/ကကရ(နိုင်)၀၆၈၄၃၆ ဖြစ်ပါကြောင်း။

ဦးယူဆွတ်

ဖခင်အမည်ပြောင်း

မော်လမြိုင်ကျွန်းမြို့နယ်၊ အထကခွဲ၊ မြင်းကကုန်း (G-12) မှ မောင်ရဲမာန်သွေး၏ ဖခင်အမည်မှန်မှာ ဦးစန်းဝင်းထွန်း ၁၄/မမက(နိုင်)၂၄၉၉၁၀ ဖြစ်ပါကြောင်း။

ဦးစန်းဝင်းထွန်း

ကန့်ကွက်နိုင်ကြောင်းအများသိစေရန် ကြေညာခြင်း

ရန်ကုန်တိုင်းဒေသကြီး၊ ဒဂုံမြို့သစ်မြောက်ပိုင်းမြို့နယ်၊ မြေတိုင်းရပ်ကွက်(၅၀)၊ ပန်းသဇင်လမ်း၊ မြေကွက် အမှတ်(၈၆၅/ခ)ရှိ၊ ဦးအောင်ရှင်း(ISN-408322)(၁၂/မရက(နိုင်)၀၉၂၀၅၇)(၃၀(မ)စက်မှုဦးစီး(၁၁၅၉/၉၅)၊ နှစ်(၆၀)ဂရန်မူရင်းအမည်ပေါက်ပေ(၂၀X၆၀)မြေကွက်မှ နေအိမ်အပါအဝင် မြေပေါ်မြေအောက် အကျိုးခံစားခွင့်အရပ်ရပ်တို့အားငင်း ကိုယ်တိုင်မှ လက်ရှိလက်ဝယ်ပိုင်ဆိုင် အကျိုးခံစားလျက်ရှိပြီးအပြီးအပိုင် ရောင်းချပိုင်ခွင့်ရှိကြောင်း ဝန်ခံကတိပြု၍ အပြီးအပိုင်ရောင်းချသူ ဒေါ်စန္ဒာအောင်ထံမှ ကျွန်ုပ်၏မိတ်ဆွေ ဒေါ်ဝင့်ဝါမြင့်ထွန်းမှ အပြီးအပိုင်ဝယ်ယူရန်အတွက် စရန်ငွေတစ်စိတ်တစ်ဒေသအား ပေးချေထားပြီးဖြစ်ပါသည်။ ကန့်ကွက်လိုပါကခိုင်လုံသော စာရွက်စာတမ်း အထောက်အထားမူရင်းများနှင့်တကွ လူကိုယ်တိုင် (၇)ရက်အတွင်း ကျွန်ုပ်ထံသို့ လာရောက်ကန့်ကွက်နိုင်ပါသည်။ သတ်မှတ်ရက်အတွင်း လာရောက်ကန့်ကွက်မှုမရှိပါက အရောင်းအဝယ်အား ဥပဒေနှင့်အညီ ဆက်လက်ဆောင်ရွက်သွားမည်ဖြစ်ကြောင်း အများသိစေရန်ကြေညာအပ်ပါသည်။

ဒေါ်ဝင့်ဝါမြင့်ထွန်း၏ လွှဲအပ်ညွှန်ကြားချက်အရ
ဒေါ်ဇာခြည်သက်(LL.B) အထက်တန်းရှေ့နေစဉ်(၄၈၁၇၈)
ဖုန်း-၀၉-၄၄၀၉၈၆၁၄၆

ကန့်ကွက်နိုင်ကြောင်းကြော်ငြာ

ရန်ကုန်တိုင်းဒေသကြီး၊ ဒဂုံမြို့သစ်(မြောက်ပိုင်း)မြို့နယ်၊ မြေတိုင်းရပ်ကွက်အမှတ်(၄၀)၊ ရန်ကြီးအောင်လမ်း၊ မြေကွက်အမှတ်(၁၁၂/က) ဟုခေါ်တွင်သော မြေအလျားxအနံ (၁၉x၆၀)ပေရှိ နှစ်(၆၀) မြေငှားဂရန်မြေကွက်နှင့်အဆောက်အအုံ အပါအဝင်အကျိုးခံစားခွင့်အရပ်ရပ်အား တရားဝင်အမည်ပေါက် ပိုင်ဆိုင်ထားပြီး ရောင်းချပိုင်ခွင့်ရှိသည်ဟု ဝန်ခံကတိပြုသူ ဦးတင်ကျော်ကျော် (၁၂/မဂတ(နိုင်)၀၇၂၉၄၇)နှင့် ဒေါ်အိမြတ်သူ (၉/ခအဇ(နိုင်)၀၂၅၉၄၀)တို့ထံမှ ကျွန်ုပ်တို့၏မိတ်ဆွေဖြစ်သူ ဒေါ်မိုးဇက်အေး (၁၂/ဒဂရ(နိုင်)၀၂၁၁၂၄)မှ အပြီးအပိုင်ဝယ်ယူရန်အတွက် စရန်ငွေတစ်စိတ်တစ်ဒေသကို ပေးချေထားပြီးဖြစ်ပါသည်။ ဖော်ပြပါကိစ္စနှင့်စပ်လျဉ်း၍ ကန့်ကွက်လိုသူများရှိက ကျွန်ုပ်တို့ထံသို့ တိကျခိုင်လုံသောတရားဝင်စာချုပ်စာတမ်းများနှင့်တကွ ယခုကြော်ငြာပါသည့်ရက်မှစ၍ (၇) ရက်အတွင်း လာရောက်ကန့်ကွက်နိုင်ပါသည်။ ယင်းရက်ကျော်လွန်က အရောင်းအဝယ်ကို ဥပဒေနှင့်အညီ အပြီးဆောင်ရွက်သွားမည်ဖြစ်ကြောင်း ကြေညာအပ်ပါသည်။

လွှဲအပ်ညွှန်ကြားချက်အရ

ဦးဝင်းသူရဇော် (LL.B)	**ဒေါ်ယမင်းထွေး (LL.B)**	**ဦးရဲသီဟ (LL.B)**
အထက်တန်းရှေ့နေ(စဉ်-၄၂၀၆၆)	**တရားလွှတ်တော်ရှေ့နေ(စဉ်-၁၂၃၆၅)**	**အထက်တန်းရှေ့နေ(စဉ်-၅၆၃၆၆)**

အမှတ် (၁၀၁)၊ ကံကော်မြိုင်(၂)လမ်း၊ (၃၃)ရပ်ကွက်၊ ဒဂုံမြို့သစ်(မြောက်ပိုင်း)မြို့နယ်။
ဖုန်း-၀၉-၇၇၂၇၇၇၇၁၂၊ ၀၉- ၅၅၆၉၉၆၇၇၆၊ ၀၉- ၉၇၃၀၀၂၁၁၇

ကန့်ကွက်နိုင်ကြောင်းကြော်ငြာခြင်း

မုံရွာမြို့၊ အေးသာယာရပ်ကွက်၊ အကွက်အမှတ်(၁၃)၊ ရွာသစ်၊ ဦးပိုင်အမှတ်($\frac{၇၄}{၁၀၉}$အ)၊ ဧရိယာ(၀.၀၅၂)ကေထဲမှ ဧရိယာ(၀.၀၃၂)ကေရှိ ဒေါ်တင်မထွေး အမည်ပေါက် ဘိုးဘပိုင်မြေကွက်အား ဒေါ်မြမြသွေး အမည်သို့ (ဘိုးဘပိုင်ခွဲစိတ်အမည်ပြောင်း)လျှောက်ထားရာ အကျိုးအကြောင်း ဖော်ပြချက်ခိုင်လုံစွာဖြင့် ကန့်ကွက်တင်ပြနိုင်သူ မည်သူမဆို ယခုလျှောက်ထားခြင်းကို ဆောင်ရွက်မပေးသင့်ကြောင်း အထောက်အထားခိုင်လုံစွာဖြင့် ကန့်ကွက်လွှာများကို ဤရုံးသို့ ကြော်ငြာသည့်ရက်မှစ၍ရက်ပေါင်း (၃၀)ရက်အတွင်း ကန့်ကွက်နိုင်ကြောင်းနှင့် ကန့်ကွက်မှုမရှိပါက လျှောက်ထားသူအား အထက်မြန်မာပြည်မြေနှင့် အခွန်စည်းမျဉ်းဥပဒေပြဋ္ဌာန်းချက်များနှင့်အညီ (ဘိုးဘပိုင်ခွဲစိတ်အမည်ပြောင်း) ခွင့်ပြုမည်ဖြစ်ကြောင်း အသိပေးကြေညာအပ်ပါသည်။

မြို့နယ်မြေစာရင်းဦးစီးဌာန၊ မုံရွာမြို့

ကန့်ကွက်နိုင်ကြောင်းအများသိစေရန်ကြေညာခြင်း

ရန်ကုန်တိုင်းဒေသကြီး၊ ဒဂုံမြို့သစ်(တောင်ပိုင်း)မြို့နယ်၊ မြေတိုင်းရပ်ကွက်(၁၅၀)၊ မြေကွက်အမှတ်(၃၈၈)၊ ဒေါ်မြင့်မြင့်စန်း (A/RGN -014488) စာအမှတ်-၁၂၁၄ ပါမစ်မူရင်းအမည်ပေါက်ပေ (၄၀x၆၀) မြေကွက်၏ မြေပေါ် မြေအောက်အကျိုးခံစားခွင့်အရပ်ရပ်အားလုံးတို့အား ၎င်းသာလျှင်ပိုင်ဆိုင် အကျိုးခံစားလျက်ရှိကြောင်းနှင့် အပြီးအပိုင် ရောင်းချခွင့်ရှိကြောင်း ဝန်ခံကတိပြု၍ အပြီးအပိုင်ရောင်းချသူ ဦးအောင်ကိုဦးထံမှ ကျွန်ုပ်၏မိတ်ဆွေ ဦးချစ်လွင်မှ အပြီး အပိုင်ဝယ်ယူရန် စရန်ငွေတစ်စိတ်တစ်ဒေသအားပေးချေထားပြီးဖြစ်ပါသည်။ ဤအရောင်းအဝယ်အား ကန်ကွက်လိုပါက ခိုင်လုံသောစာရွက်စာတမ်း အထောက်အထားမူရင်းများနှင့်တကွ လူကိုယ်တိုင် ကျွန်ုပ်ထံသို့ (၇)ရက်အတွင်း လာရောက်ကန့်ကွက်နိုင်ပါသည်။ သတ်မှတ်ရက်အတွင်း လာရောက်ကန့်ကွက်မှုမရှိပါက အရောင်းအဝယ်အား ပြီးပြတ်သည့်အထိဥပဒေနှင့်အညီ ဆက်လက်ဆောင်ရွက်သွားမည်ဖြစ်ကြောင်း အများသိစေရန် ကြေညာအပ်ပါသည်။

ဦးချစ်လွင်၏လွှဲအပ်ညွှန်ကြားချက်အရ
ဒေါ်ဇာခြည်သက်(LLB)
အထက်တန်းရှေ့နေ(စဉ်-၄၈၁၇၈)
ဖုန်း-၀၉-၄၄၀၉၈၆၁၄၆

ကန့်ကွက်နိုင်ပါကြောင်း အများသိစေရန်ကြေညာခြင်း

ရန်ကုန်တိုင်းဒေသကြီး၊ အင်းစိန်မြို့နယ်၊ ကမ်းနားအလယ်ရပ်ကွက်၊ အောင်ဇေယျာအိမ်ရာ၊ တိုက်အမှတ်(၂၉) အခန်း(၅၀၁)ဟု ခေါ်တွင်သော ဒေါ်အိအိသန်း (၅/တကလ (နိုင်)၀၅၈၇၇၄၈) အမည်ပေါက်ပိုင်ဆိုသည့် အကျယ်အဝန်း (၂၅ပေ x ပေ၃၀)ရှိသော တိုက်ခန်းနှင့် ယင်းတိုက်ခန်းပေါ်ရှိ ရေ၊ မီးအပါအဝင် အကျိုးခံစားခွင့်အရပ်ရပ်များအားလုံးကို ဆက်စပ်စာချုပ်အဆင့်ဆင့်ဖြင့် ဝယ်ယူပိုင်ဆိုင်ခဲ့ပြီး လွှဲပြောင်းရောင်းချပိုင်ခွင့်နှင့် အရှုပ်အရှင်းကင်းကြောင်း ဝန်ခံကတိပြုသူ ဦးငွေဝင်း (၁၂/သလန(နိုင်)၀၁၁၄၈၁) ထံမှ ကျွန်ုပ်၏မိတ်ဆွေဖြစ်သူ ဦးအာကာ (၁၂/အစန(နိုင်)၁၇၈၅၆၉)က ဝယ်ယူရန်အတွက် ရောင်းဖိုးငွေအနက်မှ စရန်ငွေတစ်စိတ်တစ်ဒေသကို ပေးချေထားပြီးဖြစ်သောကြောင့် ယင်းတိုက်ခန်းနှင့် ဆက်လျဉ်း၍ ကန့်ကွက်လိုသူများ ရှိပါက ဤကြော်ငြာပါသည့်ရက်မှ (၇)ရက်အတွင်း ခိုင်လုံသော စာရွက်စာတမ်းမူရင်းများဖြင့် ကျွန်ုပ်ထံသို့လူကိုယ်တိုင်လာရောက်ကန့်ကွက်နိုင်ပါသည်။ သတ်မှတ်ရက်အတွင်းမှာ ကန့်ကွက်မည့်သူမရှိပါက အရောင်းအဝယ်အား ဥပဒေနှင့်အညီ ဆက်လက်ဆောင်ရွက်သွားမည်ဖြစ်ကြောင်း အများသိစေရန် ကြေညာအပ်ပါသည်။

ဦးအာကာ၏ လွှဲအပ်ညွှန်ကြားချက်အရ
ဒေါ်အိသန္တာအောင် LL.B,D.I.P.L အထက်တန်းရှေ့နေ (စဉ်-၅၅၂၀၃)
အမှတ်(၂၅)၊ရွှေဥဒေါင်းလမ်း၊ ကမ်းနားအနောက်ရပ်ကွက် အင်းစိန်မြို့နယ်၊ရန်ကုန်တိုင်းဒေသကြီး၊
Ph-09-688131180, 09-951525881

ဘိုးဘပိုင်/မြေပိုင် အခွင့်အရေး ရရှိထားသော မြေအမည်ပြောင်းလျှောက်ထားခြင်း ကြေညာစာ

တောင်တွင်းကြီးမြို့၊ ရွှေအိုး(၂)ရပ်ကွက်၊ အကွက်အမှတ်နှင့်အမည်၊ ၂/ရွှေအိုးရပ်တောင်၊ ဦးပိုင်အမှတ်(၁၈၈-ဃ)၊ ဧရိယာ(၀.၁၀၃) ကေရှိ အောက်ဖော်ပြပါ အလားအလာရှိသည့် -

- (က) အရှေ့လားသော် - ဦးပိုင်အမှတ် (၁၈၈-င)၊
- (ခ) အနောက်လားသော် - ဦးပိုင်အမှတ်(၁၈၆-က)၊
- (ဂ)တောင်လားသော် - လမ်းကြား၊
- (ဃ) မြောက်လားသော် - မွေတော်ရှင်ဘုရားလမ်း

အထက်ဖော်ပြပါမြေကို ဘိုးဘပိုင်အမည်ပြောင်းပေးရန် ဦးမိုးသူမှ လျှောက်ထားလာသည့်အတွက် ယင်းအမည်ကို ပြောင်းလဲပေးမည်ဖြစ်ပါ၍ ပြောင်းလဲမပေးထိုက်ကြောင်း ကန့်ကွက်လိုသူများရှိပါက ၂၀၂၆ ခုနှစ်၊ ဩဂုတ်လ (၂၆)ရက်မတိုင်မီ ဆိုင်ရာစာရွက်စာတမ်းအထောက်အထားများနှင့်တကွ အောက်တွင် လက်မှတ်ရေးထိုးသူထံ ကန့်ကွက်နိုင်ကြောင်း ကြေညာလိုက်သည်။

သတ်မှတ်ကာလအတွင်း လာရောက်ကန့်ကွက်တင်ပြမှုမရှိပါက ကန့်ကွက်သူမရှိဟုယူဆပြီး လုပ်ထုံးလုပ်နည်းနှင့် အညီ ဆက်လက်ဆောင်ရွက်သွားမည်ဖြစ်ကြောင်း ကြေညာလိုက်သည်။

မြို့နယ်ဦးစီးဌာနမှူး၊ မြို့နယ်မြေစာရင်းဦးစီးဌာန၊ တောင်တွင်းကြီးမြို့

ဒေါ်အေးမြင့် (၁၂/ဗဟန(နိုင်)၀၄၈၃၇၀) နှင့် ၎င်း၏အထွေထွေကိုယ်စားလှယ်စာရသူရီဆင်း(ခ)ဒေါ်မြင့်မြင့်ရီ သိစေရန်

ရန်ကုန်တိုင်းဒေသကြီး၊ ဗဟန်းမြို့နယ်၊ မြေတိုင်းရပ်ကွက်အမှတ်-၃၆ အယ်လ်၊ မြေကွက်အမှတ်-၁၁၈ အေ ၄/၃ အေ ၁ အေ၊ အကျယ်အဝန်း(၀.၀၄၄) ဧကရှိ မြေပိုင်မြေအမျိုးအစားမြေကွက်နှင့် မြေပေါ်ရှိအကျိုးခံစားခွင့်အရပ်ရပ်အားလုံး (အမှတ်-၅က/၁၊ ကုက္ကိုင်းရိပ်သာလမ်း၊ ရွှေတောင်ကြား(၂)ရပ်ကွက်၊ ဗဟန်းမြို့နယ်၊ရန်ကုန်မြို့)တို့သည် ဒေါ်အေးမြင့်မှ အမည်ပေါက်ပိုင်ဆိုင်သည့် မြေကွက်ဖြစ်ပါသည်။

ဖော်ပြပါမြေကွက်အား ကျွန်တော်၏မိတ်ဆွေဖြစ်သူ ဦးဟန်ဇော်လင်း(၁၂/ဗဟန(နိုင်)၀၈၄၁၄၃)ထံသို့ (၁၅-၅-၂၀၁၈)ရက်စွဲပါ အရောင်းအဝယ်ကတိစာချုပ်ဖြင့် လွှဲပြောင်းရောင်းချခဲ့ပြီးဖြစ်ပါသည်။ အရောင်းအဝယ်စာချုပ်တွင် ဒေါ်အေးမြင့် ၏ကိုယ်စားလှယ် ရီဆင်း(ခ)ဒေါ်မြင့်မြင့်ရီမှလက်မှတ်ရေးထိုးချုပ်ဆိုခြင်း၊ လွှဲပြောင်းခြင်းများကို ဆောင်ရွက်ခဲ့ကြောင်း တွေ့ရှိရပါသည်။ ယခုအခါဖော်ပြပါမြေကွက်ကို ကျွန်တော်၏မိတ်ဆွေမှ တရားဝင်ပိုင်ဆိုင်မှုရရှိရေးအတွက် ဆောင်ရွက်ရန် လိုအပ်နေပါသည်။ ထို့ကြောင့် ဒေါ်အေးမြင့်အနေဖြင့် ဤကြော်ငြာစာပါရှိသည့်ရက်မှ (၇) ရက်အတွင်း ကျွန်ုပ်ထံသို့ဖြစ်စေ၊ ဦးဟန်ဇော်လင်းထံသို့ဖြစ်စေ၊ ဆက်သွယ်ပြီးသက်သေခံအရောင်းမြေပုံထုတ်ယူခြင်း၊ ရန်ကုန်မြို့ စာချုပ်စာတမ်းများမှတ်ပုံတင်ရုံးတွင် အရောင်းအဝယ်မှတ်ပုံတင်စာချုပ် စာတမ်းချုပ်ဆိုပေးခြင်းတို့ကို လာရောက်ဆောင်ရွက်ပေးပါရန် တောင်းဆိုအပ်ပါသည်။ အကယ်၍ဆောင်ရွက်ပေးခြင်းမပြုပါကငြင်းဆို သည်ဟုမှတ်ယူပြီး တရားရုံးမှတစ်ဆင့် တရားစွဲဆိုတောင်းဆိုသွားမည်ဖြစ်ကြောင်းသိစေအပ်ပါသည်။

လွှဲအပ်ညွှန်ကြားချက်အရ
ဦးလှိုင်ဘွား(LL.B) စဉ်-၈၁၃၀/၂၀၁၂ တရားလွှတ်တော်ရှေ့နေ
အမှတ်-(၄၇၅)၊ ပထမထပ်၊ သုမနလမ်း၊ (၁၆/၂)ရပ်ကွက်၊
သဃ်န်းကျွန်းမြို့နယ်၊ ရန်ကုန်မြို့၊ဖုန်း-၀၉-၈၉၂၇၅၅၀၁၂

အများသိစေရန်အသိပေးကြေညာခြင်း

စစ်ကိုင်းတိုင်းဒေသကြီး၊ ကလေးမြို့၊ တာဟန်းရပ်ကွက်၊ သဇင်လမ်းနေ ကျွန်ုပ်၏မိတ်ဆွေဖြစ်သူ ဦးဂျိမ်းစ်ဒါရ်ရှိထန်း ၄ /ဖလန(နိုင်)၀၀၅၅၅၂၏ လွှဲအပ်ညွှန်ကြားချက်အရ အောက်ပါအတိုင်း အသိပေးကြေညာအပ်ပါသည်-

ကျွန်ုပ်၏မိတ်ဆွေ ဦးဂျိမ်းစ်ဒါရ်ရှိထန်း သည် ကလေးမြို့တွင် Young Century Welfare (YCW) အမည်ဖြင့် ကိုယ်ပိုင်အထက်တန်းကျောင်းအား ၁၉၉၆ ခုနှစ်မှ ယနေ့အချိန်အထိ ဖွင့်လှစ်လုပ်ကိုင်နေသည့် ကျောင်းပိုင်ရှင်ဆရာကြီးတစ်ဦးဖြစ်ပါသည်။ (YCW) ကိုယ်ပိုင်အထက်တန်းကျောင်းသည် နာမည်ပျက်မရှိဘဲ စည်းကမ်းပြည့်ဝပြီး ကောင်းမွန်သောဂုဏ်သတင်းဖြင့် ဂုဏ်သိက္ခာရှိစွာ ရပ်တည်လာသည့်ကျောင်းဖြစ်ပါသည်။ ယခုအခါ (YCW)ကိုယ်ပိုင် အထက်တန်းကျောင်း၏ အမည်တပ်ပြီး ကျောင်းပိုင်ရှင်ဆရာကြီး၏ ဂုဏ်သိက္ခာအား ကျဆင်းစေရန်နှင့် ကျောင်း၏ပုံရိပ်အားထိခိုက်စေရန် ရည်ရွယ်ချက်ဖြင့် Against Sexual Violence (ASV Team)အမည်ဖြင့် Facebook Pageမှလည်းကောင်း၊ Aung ZaBu Kyaw Heinအမည်ဖြင့် Facebook Account မှလည်းကောင်း မဟုတ်မမှန်သတင်းများအား လုပ်ကြံဖန်တီးရေးသားကာ ဆက်သွယ်ရေးကွန်ရက်အားအသုံးပြု၍ လူမှုကွန်ရက်စာမျက်နှာများတွင် ရေးသားဖော်ပြခြင်း၊ ဖြန့်ဝေခြင်းများကို တွေ့ရှိရပါသည်။ ထို့ကြောင့် (YCW) ကိုယ်ပိုင်အထက်တန်းကျောင်းနှင့် ကျောင်းပိုင်ရှင် ဆရာကြီးတို့အား ဂုဏ်သိက္ခာကျဆင်းကာ အသရေပျက်စေသော ထိခိုက်နစ်နာစေသော မမှန်သတင်းများအား လူမှုကွန်ရက်အသုံးပြု၍ဖြစ်စေ၊ လူမှုပတ်ဝန်းကျင်၌ဖြစ်စေ ပြောဆိုခြင်း၊ ရေးသားခြင်း၊ ဖြန့်ဝေခြင်း၊ ယင်းဖြန့်ဝေမှုများကို တုန့်ပြန်ခြင်း ၊ မှတ်ချက်ပေးခြင်းများ လုံးဝမပြုလုပ်ရန် တားမြစ်အပ်ပါသည်။ ထိုသို့ပြုလုပ်ထားပါက ယနေ့မှစ၍ ပြန်လည်ရုပ်သိမ်း/ဖျက်သိမ်းပေးပါရန်နှင့် လိုက်နာမှုမရှိပါက တည်ဆဲဥပဒေများနှင့်အညီ တရားစွဲဆိုအရေးယူ ဆောင်ရွက်သွားမည်ဖြစ်ကြောင်း သက်ဆိုင်သူများနှင့် အများသိစေရန် ကြေညာအပ်ပါသည်။

လွှဲအပ်ညွှန်ကြားချက်အရ
ဒေါ်လှိုင်းဇာ(LL.B) တရားလွှတ်တော်ရှေ့နေ(စဉ် - ၉၅၁၂/၂၀၁၃)
မင်္ဂလာကန်လမ်း၊ အမှတ်(၁)ရပ်ကွက်၊ ရေတာရှည်မြို့၊ ပဲခူးတိုင်းဒေသကြီး
ဖုန်း - ၀၉- ၄၂၈၁၅၂၇၀၇

ရန်ကုန်တိုင်းဒေသကြီး၊ တောင်ဥက္ကလာပမြို့နယ်၊ မြေတိုင်းရပ်ကွက်အမှတ်(၄)၊ သုတ(၃)လမ်း၊ မြေကွက်အမှတ်(၄၁၆)၊ မြေပေအကျယ်(၄၀x၆၀)ရှိ ဒေါ်ထွေးရီ နှင့် ဦးမောင်တင်တို့ အမည်ပေါက် နှစ်(၆၀) ဂရန်မြေကွက်မှမခွဲမစိတ်ရသေးသောမြေကွက် အမှတ်(၄၁၅)နှင့် ကပ်လျက်ရှိ မြေပေအကျယ်(၁၃x၆၀)ပေအား အရောင်းအဝယ်ပြုလုပ်မည်ဖြစ်ပါ၍ ကန့်ကွက်နိုင်ပါကြောင်း အများသိစေရန်ကြေညာခြင်း

အထက်ဖော်ပြပါ အိမ်ခြံမြေနှင့်အကျိုးခံစားခွင့် အရပ်ရပ်အားလုံးတို့ကို တရားဝင်လက်ရှိထားအမွေဆက်ခံပိုင်ဆိုင်ပြီး အရှုပ်အရှင်းကင်းရှင်း၍မိမိတို့၏သဘောဆန္ဒဖြင့် လွတ်လပ်စွာလွှဲပြောင်းရောင်းချပိုင်ခွင့်ရှိကြောင်းဝန်ခံကတိပြုပြောဆိုသူများဖြစ်သော ဒေါ်မြင့်မြင့်အေး(၁၂/ဥကတ(နိုင်)၀၄၃၂၉၇)၊ ဒေါ်မြင့်မြင့်သန်း(၁၂/ဥကတ(နိုင်)၀၄၄၇၀၂)၊ ဒေါ်မြင့်မြင့်စိန်(၁၂/ဥကတ(နိုင်)၀၃၉၇၃၈)၊ ဒေါ်ငွေငွေဝင်း(၁၂/မရက(နိုင်)၀၅၂၁၉၉)၊ ဦးမောင်မောင်နိုင် (၁၂/ဥကတ(နိုင်)၀၃၉၇၃၉)၊ ဒေါ်လှလှဝင်း (၁၂/ဥကတ (နိုင်)၁၆၈၂၇၄)၊ ဒေါ်အေးအေးဝင်း (၁၂/ဥကတ(နိုင်)၀၃၉၇၄၄)တို့ထံမှ ကျွန်ုပ်၏ မိတ်ဆွေဖြစ်သူက ဝယ်ယူရန် ရောင်းဖိုးငွေ၏ တစ်စိတ်တစ်ဒေသကို စရန်ငွေအဖြစ်ပေးချေထားပြီးဖြစ်ပါသည်။ ထို့ကြောင့် အထက်ဖော်ပြပါအိမ်ခြံမြေကွက် နှင့်ပတ်သက်၍ ကန့်ကွက်လိုသူများရှိပါက ယနေ့မှစ၍ ခုနစ်ရက်အတွင်းပိုင်ဆိုင်မှုစာရွက်စာတမ်းမူရင်းများနှင့်တကွ အထောက်အထားခိုင်လုံစွာ ကျွန်ုပ်ထံသို့လူကိုယ်တိုင်လာရောက်ကန့်ကွက်နိုင်ပါသည်။ အကယ်၍ သတ်မှတ်ရက်အတွင်း လာရောက် ကန့်ကွက်ခဲ့ခြင်းမရှိပါက အဆိုပါအရောင်းအဝယ်ကိစ္စကိုပြီးဆုံးသည်အထိ ဥပဒေနှင့်အညီဆက်လက်ဆောင်ရွက်သွားမည်ဖြစ်ပါကြောင်းအများသိစေရန် ကြေညာအပ်ပါသည်။

လွှဲအပ်ညွှန်ကြားချက်များအရ-
ဒေါ်ရီရီသန့်,LL.B, D.B.L, D.M.L, D.I.L(W.I.P.O-Switzerland) တရားလွှတ်တော်ရှေ့နေ (စဉ် - ၉၉၃၉)
အမှတ်(၂၃၃/က+၂၃၄/က)၊ မင်းရဲကျော်စွာ(၃)လမ်း၊ (၇) ရပ်ကွက်၊ တောင်ဥက္ကလာပမြို့နယ်၊ ရန်ကုန်မြို့၊
ဖုန်း-၀၉၄၃၀၆၆၁၆၄၊ ၀၉-၇၉၆၆၀၀၂၁၇

အများသိစေရန်ကြေညာခြင်း

ရှမ်းပြည်နယ်(မြောက်ပိုင်း)၊ ကျောက်မဲမြို့နယ်၊ နယ်မြေ(၂)၊ (၂)ရပ်ကွက်အတွင်းရှိ ကွင်းအမှတ်(၂၈)မန်နားရပ်၊ ဦးပိုင်အမှတ် (၈၆/ခ) မြေကွက်နှင့် ယင်းမြေကွက်ပေါ်ရှိ နေအိမ်အပါအဝင်အဆောက်အအုံနှင့် ရှမ်းပြည်နယ်(မြောက်ပိုင်း)၊ ကျောက်မဲမြို့နယ်၊ နယ်မြေ(၂)၊(၂)ရပ်ကွက်အတွင်းရှိ ကွင်းအမှတ်(၂၇)၊ ကျောက်တောင်ကုန်းရပ်၊ ဦးပိုင်အမှတ် (၁၉/ဃ) အကျိုးခံစားခွင့်အရပ်ရပ်အားလုံးတို့အား ဒေါ်မွန်းဆာ(၁၃/ကမန(နိုင်)၀၂၉၀၀၄)မှ နှစ်ဦးသဘောတူမြေကွက်နှင့် အဆောက်အအုံ အရောင်းအဝယ်ကတိစာချုပ်ချုပ်ဆို၍ ဦးဘလုံး(၁၃/ကမန(နိုင်)၁၆၈၀၉၉)ထံသို့ အပြီးအပိုင် ရောင်းချပြီးဖြစ်၍ ဦးဘလုံးကွယ်လွန်ပြီးနောက်ပိုင်း ၎င်း၏အမွေဆက်ခံခွင့်ရှိသူ တရားဝင်ဇနီး ဒေါ်မိုးမိုးလေး(၁၃/ကမန(နိုင်)၁၆၂၀၅၄)မှ ယခုလက်ရှိ မိမိတစ်ဦးတည်းတရားဝင်ပိုင်ဆိုင် အကျိုးခံစားခွင့်ရှိပြီး အဆိုပါမြေကွက်(၂)ကွက်နှင့်အဆောက်အအုံတို့အား ဒေါ်မိုးမိုးလေးသာလျှင် တရားဝင် လက်ရှိပိုင်ဆိုင် အကျိုးခံစားခွင့်ရှိပြီး ဒေါ်မိုးမိုးလေးသိရှိခြင်းမရှိဘဲ ရောင်းချခြင်း၊ ပေါင်နှံခြင်း၊ ပေးကမ်းခြင်း၊ လှူဒါန်းခြင်း၊ စွန့်လွှတ်ခြင်း၊ အခြားတစ်နည်းနည်းဖြင့် လွှဲပြောင်းခြင်းများ မပြုလုပ်ကြပါရန် မည်သည့်ကိစ္စရပ်မဆို လုပ်ဆောင်ခြင်းမပြုရန်၊ လုပ်ဆောင်ခဲ့ပါက ဥပဒေအရ အရေးယူသွားမည်ဖြစ်ကြောင်း အများသိစေရန် ကြေညာအပ်ပါသည်။

လွှဲအပ်ညွှန်ကြားချက်အရ

ဒေါ်သွယ်သွယ်ထွေး	**ဒေါ်သိင်္ဂီ**	**ဒေါ်နန့်အိဆုမွန်**
(LL.B, D.B.L)(စဉ်-၁၄၂၃၇)	**(LL.B, D.B.L) (စဉ်-၂၀၁၄၁)**	**(LL.B)(စဉ်-၄၉၄၀၁)**
တရားလွှတ်တော်ရှေ့နေ	**တရားလွှတ်တော်ရှေ့နေ**	**အထက်တန်းရှေ့နေ**

(စုပေါင်းရုံး၊ အင်းစိန်မြို့နယ်) ဖုန်း-09-420041137

ပြည်ထောင်စုသမ္မတမြန်မာနိုင်ငံတော်အစိုးရ
ပညာရေးဝန်ကြီးဌာန
အဆင့်မြင့်ပညာဦးစီးဌာန
မုံရွာတက္ကသိုလ်
(၂၄)ကြိမ်မြောက်ဘွဲ့နှင်းသဘင်လျှောက်လွှာခေါ်ယူခြင်း

မုံရွာတက္ကသိုလ်နှင့် ဟုမ္မလင်းဒီဂရီကောလိပ်တို့မှ ၂၀၂၄-၂၀၂၅၊ ၂၀၂၅-၂၀၂၆ ပညာသင်နှစ် နေ့သင်တန်းနှင့် ၂၀၂၅ ပညာသင်နှစ် အဝေးသင်သင်တန်း စာမေးပွဲများကို ဖြေဆိုအောင်မြင်ခဲ့ကြသူများသည် မုံရွာတက္ကသိုလ်၏ (၂၄) ကြိမ်မြောက် ဘွဲ့နှင်းသဘင်တွင် တက်ရောက်ဘွဲ့ (သို့) အဝေးရောက်ဘွဲ့ယူရန် အတွက် လျှောက်လွှာများတင်သွင်း၍ လျှောက်ထားနိုင်ပါသည်။

တက္ကသိုလ်/ ဒီဂရီကောလိပ်	ပညာသင်နှစ်	စာမေးပွဲ ကျင်းပသည့် ကာလ	အပ်နှင်းမည့်ဘွဲ့
မုံရွာတက္ကသိုလ် (နေ့သင်တန်း)	၂၀၂၄-၂၀၂၅	စက်တင်ဘာလ	- ဝိဇ္ဇာ/သိပ္ပံ(ဘွဲ့)၊ ဥပဒေ(ဘွဲ့)၊ ဝိဇ္ဇာ/သိပ္ပံ(ဂုဏ်ထူး) ဘွဲ့၊ မဟာဝိဇ္ဇာ/သိပ္ပံ(ဘွဲ့)
မုံရွာတက္ကသိုလ် (နေ့သင်တန်း)	၂၀၂၅-၂၀၂၆	မတ်လ	- ဝိဇ္ဇာ/သိပ္ပံ(ဘွဲ့) (၂၀၂၀အောင်)
မုံရွာတက္ကသိုလ် (အဝေးသင် သင်တန်း)	၂၀၂၅	အောက်တို ဘာလနှင့် နိုဝင်ဘာလ	- ဝိဇ္ဇာ/သိပ္ပံ(ဘွဲ့)၊ ဥပဒေ(ဘွဲ့)
ဟုမ္မလင်းဒီဂရီ ကောလိပ် (နေ့သင်တန်း)	၂၀၂၅-၂၀၂၆	မတ်လ	- ဝိဇ္ဇာ/သိပ္ပံ(ဘွဲ့) (၂၀၂၀အောင်)
ဟုမ္မလင်းဒီဂရီ ကောလိပ် (အဝေးသင်သင်တန်း)	၂၀၂၅	အောက်တိုဘာလနှင့် နိုဝင်ဘာလ	- ဝိဇ္ဇာ/သိပ္ပံ(ဘွဲ့)

ဘွဲ့နှင်းသဘင်ကြေး

တက်ရောက်ဘွဲ့ကြေး	- ၁၅၀၀၀ိ/- (ကျပ်တစ်သောင်းငါးထောင်တိတိ)
အဝေးရောက်ဘွဲ့ကြေး	- ၁၀၀၀၀ိ/- (ကျပ်တစ်သောင်းတိတိ)
လျှောက်လွှာတင်သွင်းရမည့်ရက်	- ၃-၈-၂၀၂၆ ရက်မှ ၂၈-၈-၂၀၂၆ ရက်အထိ

မှတ်ချက်
၁။ သတ်မှတ်လျှောက်လွှာပုံစံဖြင့် မုံရွာတက္ကသိုလ်၊ စာမေးပွဲနှင့်ဘွဲ့နှင်းဌာနတွင် တင်သွင်းလျှောက်ထားရမည်။
၂။ လွန်ခဲ့သည့်(၃)လအတွင်းရိုက်ကူးထားသော (၂" X ၁ ၂") ဓာတ်ပုံ(၃)ပုံပူးတွဲ၍ လျှောက်ထားရမည်ဖြစ်ပြီး မြန်မာဝတ်စုံ၊ တိုင်းရင်းသားဝတ်စုံ၊ အနောက်တိုင်းဝတ်စုံ (အမျိုးသား) နှစ်သက်ရာဝတ်စုံကို အပြည့်အစုံစနစ်တကျဝတ်ဆင်၍ သပ်ရပ်စွာရိုက်ကူးထားသော ဓာတ်ပုံများဖြင့်သာလျှောက်ထားရပါမည်။
၃။ နိုင်ငံသားစိစစ်ရေးကတ်ပြား မိတ္တူ(၁)စောင် ပူးတွဲတင်ပြရပါမည်။
၄။ သတ်မှတ်ဘွဲ့ကြေးများကို မုံရွာတက္ကသိုလ် ငွေကိုင်ဌာနတွင် ပေးသွင်းရပါမည်။
၅။ တက်ရောက်ဘွဲ့လျှောက်ထားပြီး ဘွဲ့နှင်းသဘင်အခမ်းအနားသို့ တက်ရောက်ရန် ပျက်ကွက်သူများ၏ ဘွဲ့လက်မှတ်များကို ဘွဲ့အပ်နှင်းသည့်ရက်မှ နောက် (၆)လပြည့်သည့် အချိန်မှသာ ထုတ်ပေးမည်ဖြစ်ပါသည်။
၆။ အသေးစိတ်အချက်အလက်များကို မုံရွာတက္ကသိုလ်စာမေးပွဲနှင့်ဘွဲ့နှင်းဌာနတွင် စုံစမ်းနိုင်ပါသည်။

လှလှအေးမြင့်
ဌာနမှူး(သင်တန်းရေးရာ)
မုံရွာတက္ကသိုလ်

တစ်ဦးတည်းဖြစ်ကြောင်း၊ မွေးသက္ကရာဇ်အမှန်နှင့် ဖခင်အမည်မှန်

မကွေးတိုင်းဒေသကြီး၊ ပခုက္ကူခရိုင်၊ မြိုင်မြို့နယ်၊ ကမ္ဘာနီကျေးရွာနေ (ဘ) ဦးဟံညိမ်း၏သမီးဖြစ်သူ ကျွန်မ ဒေါ်ကေသီ (၈/မမန(နိုင်)၂၂၂၄၅၇)ကိုင်ဆောင်သူသည် နိုင်ငံသားစိစစ်ရေးကတ်ပြားအမည် ဒေါ်ကေသီ၊ မွေးသက္ကရာဇ် (၂၆-၇-၁၉၉၂) ဖြစ်ပြီး ကျောင်းမှတ်တမ်းများအရ အမည်မှာ ဒေါ်ကျော့ကေခိုင်၊ မွေးသက္ကရာဇ် (၁၅-၆-၁၉၉၂)ဟု ပါရှိပါသဖြင့် ကျွန်မဒေါ်ကေသီ နှင့် ဒေါ်ကျော့ကေခိုင်မှာတစ်ဦးတည်းဖြစ်ပါကြောင်းနှင့် မွေးသက္ကရာဇ်အမှန်မှာ (၁၅-၆-၁၉၉၂)ဖြစ်ပါကြောင်း၊ ဖခင်အမည်မှန်မှာ ဦးဟန်ငြိမ်း (၈/မမန(နိုင်)၁၀၇၀၃၆) ဖြစ်ပါကြောင်း။

ဦးဟန်ငြိမ်း
ဒေါ်ကေသီ(ခ)ဒေါ်ကျော့ကေခိုင်

ကန့်ကွက်နိုင်ပါကြောင်း

ကချင်ပြည်နယ်၊ မိုးညှင်းခရိုင်၊ မိုးညှင်းမြို့နယ်၊ ဟိုပင်မြို့၊ မြို့မတောင်ရပ်ကွက်၊ အကွက်အမှတ်နှင့်အမည် ၄ - မြို့မအရှေ့ရပ်၊ ဦးပိုင်အမှတ်(၆၉) ၊ မြေဧရိယာ (၀.၀၈၉)ကေရှိ မြေကွက်အား ဦးဝေယံအောင် (၁/မညန(ဧည့်)၀၀၀၆၀၃)နှင့် ဒေါ်ထက်ထက်ထွန်း (၉/ခအဇ(နိုင်)၀၁၃၉၇၄) အမည်ဖြင့် မြေငှားဂရန်အသစ် လျှောက်ထားဆောင်ရွက်မည်ဖြစ်သဖြင့် ကျိုးကြောင်းဖော်ပြချက်ခိုင်လုံစွာဖြင့် ကန့်ကွက်တင်ပြသူ မည်သူမဆို ယခုကြော်ငြာစာပါသည့်ရက်မှစ၍ (၁၅)ရက်ပြည့်မြောက်သည်အထိ ကန့်ကွက်နိုင်ကြောင်းနှင့် ကန့်ကွက်တင်ပြသူမရှိပါက လျှောက်ထားမှုအား လုပ်ထုံးလုပ်နည်းများနှင့်အညီ ဆက်လက်ဆောင်ရွက်သွားမည်ဖြစ်ပါကြောင်း အများသိစေရန်ကြေညာအပ်ပါသည်။

ဦးဝေယံအောင် - ဒေါ်ထက်ထက်ထွန်း
(၁/မညန(ဧည့်)၀၀၀၆၀၃)-(၉/ခအဇ(နိုင်)၀၁၃၉၇၄)

ကန့်ကွက်နိုင်ပါကြောင်း အများသိစေရန် ကြေညာခြင်း

ရန်ကုန်တိုင်းဒေသကြီး၊ အင်းစိန်မြို့နယ်၊ ဖော့ကန်ရပ်ကွက်၊ ရှမ်းစု (၅) လမ်း၊ အမှတ် (၈၂)ဟုခေါ်တွင်သည့် အကျယ်အဝန်း(အလျားပေ ၄၀ X အနံပေ ၁၀)ရှိသော မြေနှင့်နေအိမ်အား တရားဝင်လွှဲပြောင်းရောင်းချပိုင်ခွင့်ရှိကြောင်း ဝန်ခံကတိပြုသူ ဦးထွန်းကျော်ဦး (၁၂/အစန(နိုင်)၁၂၃၃၄၅)ထံမှ ဝယ်ယူရန်အတွက် ကျွန်ုပ်မှ စရန်ငွေပေးချေထားပြီးဖြစ်ပါသဖြင့် ကန့်ကွက်လိုသူများရှိပါက ဤကြော်ငြာပါသည့်ရက်မှစ၍ (၇) ရက်အတွင်း ခိုင်လုံသော စာရွက်စာတမ်းများနှင့် ကျွန်ုပ်ထံသို့ လာရောက်ကန့်ကွက်နိုင်ပါကြောင်း အများသိစေရန် ကြေညာအပ်ပါသည်။

ဒေါ်ဝင်းဝင်းဌေး ဖုန်း-၀၉-၄၂၁၁၁၆၇၃၉၊ ၀၉-၈၉၀၉၆၆၅၈၉

ကန့်ကွက်နိုင်ပါကြောင်း

ကချင်ပြည်နယ်၊ မိုးညှင်းခရိုင်၊ မိုးညှင်းမြို့နယ်၊ ဟိုပင်မြို့၊ မြို့မတောင်ရပ်ကွက်၊ အကွက်အမှတ်နှင့်အမည် ၁၀ - ဈေးရုံသစ်ရပ် ၊ ဦးပိုင်အမှတ် (၆၇) ၊ မြို့မြေ ၊ မြေဧရိယာ (၀.၁၁၀)ကေရှိ မြေကွက်အား ဦးစောစယ်ကျယ်ထူး (ဘ)ဦးစောမောင်လူ (၇/တငန(နိုင်)၀၀၀၀၈၂)အမည်ဖြင့် မြေငှားဂရန်အသစ် လျှောက်ထားဆောင်ရွက်မည်ဖြစ်သဖြင့် ကျိုးကြောင်းဖော်ပြချက် ခိုင်လုံစွာဖြင့် ကန့်ကွက်တင်ပြသူ မည်သူမဆို ယခုကြော်ငြာစာပါသည့်ရက်မှစ၍ (၁၅) ရက်ပြည့်မြောက်သည်အထိ ကန့်ကွက်နိုင်ကြောင်းနှင့် ကန့်ကွက်တင်ပြသူမရှိပါက လျှောက်ထားမှုအား လုပ်ထုံးလုပ်နည်းများနှင့်အညီ ဆက်လက်ဆောင်ရွက်သွားမည်ဖြစ်ပါကြောင်း အများသိစေရန်ကြေညာအပ်ပါသည်။

ဦးစောစယ်ကျယ်ထူး(၇/တငန(နိုင်)၀၀၀၀၈၂)

စိုက်ပျိုးရေး၊မွေးမြူရေးနှင့်ဆည်မြောင်းဝန်ကြီးဌာန
ဆည်မြောင်းနှင့်ရေအသုံးချမှုစီမံခန့်ခွဲရေးဦးစီးဌာန
ညွှန်ကြားရေးမှူး(မြို့ပြ)ရုံး ၊ ရခိုင်ပြည်နယ်၊ စစ်တွေမြို့
အိတ်ဖွင့်တင်ဒါ (Open Tender) ခေါ်ယူခြင်း
တင်ဒါ အမှတ်စဉ် (၁/၂၀၂၆-၂၀၂၇)

ရခိုင်ပြည်နယ်၊ ဆည်မြောင်းနှင့် ရေအသုံးချမှုစီမံခန့်ခွဲရေးဦးစီးဌာန၊ စစ်တွေမြို့၏ ၂၀၂၆-၂၀၂၇ခု၊ ဘဏ္ဍာရေးနှစ်၊ ပြည်နယ်မူလရန်ပုံငွေ (ငွေလုံးငွေရင်း) ဖြင့်ဆောင်ရွက်မည့် ကျောက်တန်း(၁)/(၂)ရေလှောင်တမံ တည်ဆောက်ခြင်း လုပ်ငန်းများအတွက် လိုအပ်သောတည်ဆောက်ရေးပစ္စည်းများကို (မြန်မာကျပ်ငွေ)ဖြင့် ဝယ်ယူလိုပါသည်။ လိုအပ်သည့် တည်ဆောက်ရေးပစ္စည်းများ၏ အမျိုးအစား/အရေအတွက် ဝယ်ယူလိုသည့် အသေးစိတ်စာရင်းများနှင့် တင်ဒါစည်းကမ်းသတ်မှတ်ချက်များကို ဆည်မြောင်းနှင့်ရေအသုံးချမှုစီမံခန့်ခွဲရေးဦးစီးဌာန၊ညွှန်ကြားရေးမှူးရုံးတွင်ရုံးချိန်အတွင်းဆက်သွယ်မေးမြန်းနိုင်ပါသည်။

၁။ **တင်ဒါလျှောက်လွှာပုံစံ စတင်ရောင်းချမည့်ရက်**	- (၂-၈-၂၀၂၆)ရက်၊ (တနင်္ဂနွေနေ့)
၂။ **တင်ဒါလျှောက်လွှာ အရောင်းပိတ်မည့်ရက်/အချိန်**	- (၁၅-၈-၂၀၂၆)ရက်၊ (စနေနေ့) ညနေ (၄:၃၀)နာရီ
၃။ **တင်ဒါလျှောက်လွှာ နောက်ဆုံး တင်သွင်းရမည့်ရက်/အချိန်**	- (၁၇-၈-၂၀၂၆)ရက်၊(တနင်္လာနေ့) ညနေ (၄:၃၀)နာရီ
၄။ **အိတ်ဖွင့်တင်ဒါ တင်သွင်းရမည့်နေရာ**	- ညွှန်ကြားရေးမှူးရုံး၊ ဆည်မြောင်းနှင့် ရေအသုံးချမှုစီမံခန့်ခွဲရေးဦးစီးဌာန၊ စစ်တွေမြို့

တင်ဒါလျှောက်လွှာပုံစံနှင့်တင်ဒါ စည်းကမ်းများကို ညွှန်ကြားရေးမှူးရုံး၊ ဆည်မြောင်းနှင့် ရေအသုံးချမှုစီမံခန့်ခွဲရေးဦးစီးဌာန၊ စစ်တွေမြို့၏ (၀၉ - ၄၂၃၆၅၈၅၇၇)သို့ ဆက်သွယ်မေးမြန်းရန်နှင့် လျှောက်လွှာများကို ရုံးပိတ်ရက်များတွင်လည်း ရောင်းချပေးသွားမည် ဖြစ်ပါသည်။

အိတ်ဖွင့်တင်ဒါဖွင့်လှစ်မည့်နေ့ရက်နှင့် နေရာအား ဆက်လက်အကြောင်းကြားပေးပါမည်။

တင်ဒါလက်ခံရေးနှင့် စိစစ်ရေးကော်မတီ
ဆည်မြောင်းနှင့်ရေအသုံးချမှုစီမံခန့်ခွဲရေးဦးစီးဌာန၊ စစ်တွေမြို့
ဖုန်း-၀၉-၄၂၁၇၁၀၀၅၇

ကန့်ကွက်နိုင်ပါကြောင်း အများသိစေရန်ကြေညာချက်

ရန်ကုန်တိုင်းဒေသကြီး၊ ဒဂုံမြို့သစ်(အရှေ့ပိုင်း)မြို့နယ်(ယခင်-ဒဂုံမြို့သစ်မြောက်ပိုင်း)၊ မြေတိုင်းရပ်ကွက်အမှတ်-၁၃၊ မြေကွက်အမှတ်-၇၃၅၊ လူနေရပ်ကွက်-(၁၃) ရပ်ကွက် ၊ ဆည်မြောင်းလမ်း၊ အမှတ်(၇၃၅) ဟုခေါ်တွင်သော ဒေါ်အုံးမြ အမည်ပေါက်ပါမစ်ထွက်ရှိထားသော ပေ(၄၀x၆၀)ရှိ မြေကွက်ကြီးထဲမှ ပေ(၂၀x၆၀)ရှိ(ခေါင်းရင်းခြမ်း)မြေကွက်နှင့်အိမ်အား ပိုင်ဆိုင်၍ ရောင်းချခွင့်ရှိကြောင်း ဝန်ခံကတိပြုသူ ဦးသိန်းဝင်း(၁၂/ဥကတ(နိုင်)၀၆၁၃၅၀)ထံမှ ကျွန်ုပ်မိတ်ဆွေ ဒေါ်သီဂီထွန်း (၁၄/နေဖ(နိုင်)၁၅၁၃၈၀) က အပြီးအပိုင်ဝယ်ယူရန်အတွက် ရောင်းဖိုးငွေ၏တစ်စိတ်တစ်ဒေသကို စရန်ငွေအဖြစ် ပေးချေပြီးဖြစ်ပါသည်။ အထက်ပါအရောင်းအဝယ်နှင့်ပတ်သက်၍ ပိုင်ရေးဆိုင်ခွင့်ရှိသူ မည်သူမဆို ဤကြော်ငြာပါသည့်ရက်မှစ၍ (၇) ရက်အတွင်း ကန့်ကွက်နိုင်ပါကြောင်း ကန့်ကွက်မှုမရှိပါက အရောင်းအဝယ်ကို ဥပဒေနှင့်အညီ ဆက်လက်ဆောင်ရွက်သွားမည်ဖြစ်ကြောင်း အများသိစေရန် ကြေညာအပ်ပါသည်။

လွှဲအပ်ညွှန်ကြားချက်အရ

ဒေါ်မေသူခင်(LL.B,D.B.L)	**ဒေါ်ဖြိုးဖြိုးအိ(LL.B,D.B.L)**
အထက်တန်းရှေ့နေ(စဉ်-၅၇၅၁၁)	**တရားလွှတ်တော်ရှေ့နေ(စဉ်-၈၅၅၅)**

ရုံး- ရှေ့နေများနားနေခန်း၊ စုပေါင်းရုံးဝင်း၊ အင်းစိန်မြို့နယ်။
ဖုန်း-၀၉-၇၉၉၀၆၈၈၃၆

ကန့်ကွက်နိုင်ကြောင်းကြော်ငြာစာ

ရန်ကုန်တိုင်းဒေသကြီး၊ ဒဂုံမြို့သစ်(မြောက်ပိုင်း)မြို့နယ်၊ မြေတိုင်းရပ်ကွက်အမှတ်(၃၀)၊ ပင်လုံလမ်းမကြီး၊ မြေကွက်အမှတ်(၂၂၅)၊ အကျယ်အဝန်း ပေ(၄၀'x၆၀')၊ (၀.၀၅၅)ဧက၊ (၂၄၀၀)စတုရန်းပေရှိ နှစ်(၆၀)မြေငှားဂရန် အမျိုးအစားမြေကွက်နှင့် ယင်းမြေကွက်ပေါ်တွင် ဆောက်လုပ်ထားသော (၁)ထပ်တိုက်နေအိမ်အပါအဝင် အကျိုးခံစားခွင့်အရပ်ရပ်အားလုံးတို့အား နှစ်(၆၀)မြေငှားဂရန်အမည်ပေါက် ဒေါ်အေးအေးသန်း(၁၃/မကန(နိုင်)၀၀၀၂၃၀)မှ ၎င်းလက်ရှိပိုင်ဆိုင်ရောင်းချခွင့်ရှိကြောင်း ဝန်ခံအဆိုပြု၍ နှစ် (၆၀) မြေငှားဂရန်မူရင်းဖြင့် ရောင်းချရန်ကမ်းလှမ်းရာ ကျွန်တော် ဦးဇော်လင်းအောင်မှ အပြီးအပိုင်ဝယ်ယူရန်အတွက် စရန်ငွေပေးအပ်၍ စရန်ပေးစာချုပ်ချုပ်ဆိုထားပြီး ဖြစ်ပါသည်။ ကန့်ကွက်လိုသူများရှိပါက ခိုင်မာသောစာရွက်စာတမ်းမူရင်းအပြည့်အစုံဖြင့် ဤကြော်ငြာပါသည့်ရက်မှစ၍ (၇)ရက်အတွင်း ကျွန်တော့်ထံသို့လာရောက်ကန့်ကွက်နိုင်ပြီး ကန့်ကွက်မှုမရှိပါက အရောင်းအဝယ်ကို ဥပဒေနှင့်အညီ တရားဝင်ပိုင်ဆိုင်ခွင့်ရရှိအောင် ဆက်လက်ဆောင်ရွက်သွားမည်ဖြစ်ကြောင်း အများသိစေရန်ကြော်ငြာအပ်ပါသည်။

ဝယ်ယူသူ-ဦးဇော်လင်းအောင်(၁၂/ဒဂတ(နိုင်)၀၀၀၈၇၉)
ဖုန်း- ၀၉- ၅၁၃၉၉၈၅

ကန့်ကွက်နိုင်ပါသည်

ကျွန်ုပ်၏မိတ်ဆွေဖြစ်သူ ဦးဇော်လတ်(ဘ)ဦးကျော်ခင် ၇/တငန(နိုင်) ၁၃၂၅၈၄၊ ခပေါင်းဆားကျင်းရွာ၊ ဇီးဒိုင်းကျေးရွာအုပ်စု၊ တောင်ငူမြို့နေသူ၏ လွှဲအပ်ညွှန်ကြားချက်အရ အများသိစေရန် ကန့်ကွက်နိုင်ကြောင်း အသိပေးအပ်ပါသည်။

ကျွန်ုပ်၏မိတ်ဆွေဖြစ်သူ ဦးဇော်လတ်သည် လွန်ခဲ့သော(၁၅-၃-၂၀၁၂) ရက်တွင် ဒေါ်ကြွယ်ကြွယ်၏ အထွေထွေကိုယ်စားလှယ်စာရရှိသူ ဦးဝင်းကြည်ထံက နှစ်ဦးသဘောတူ ခြံမြေအရောင်းအဝယ်ကတိစာချုပ်ဖြင့် ဝယ်ယူ၍ လက်ရှိထားလုပ်ကိုင်လျက်ရှိသည်မှာ ယနေ့တိုင်ပင်ဖြစ်ပါသည်။ အဆိုပါခြံမြေကွက်သည် တောင်ငူမြို့၊ ဇီးဒိုင်းကျေးရွာအုပ်စု၊ ကွင်းနှင့်အကွက်အမည်-(၅၄၂/ရခိုင်စု)၊ ဦးပိုင်အမှတ်-(၈၀၆)၊ မြေချိန်ဧရိယာ-(၁၀.၈၇)ကေအနက်မှ ဧရိယာ(၂)ကေအား (၂၃-၂-၂၀၁၂)ရက်စွဲဖြင့် ဒေါ်ကြွယ်ကြွယ်၏ အထွေထွေကိုယ်စားလှယ်စာရရှိသူ ဦးဝင်းကြည်ထံက ဝယ်ယူခဲ့ပြီး အဆိုပါ ခြံမြေသည် (လန-၃၉)ရရှိပြီးဖြစ်ပါသည်။

သို့ဖြစ်ပါ၍ ကျွန်ုပ်၏မိတ်ဆွေသည် ၎င်းဝယ်ယူခဲ့သော ခြံမြေ(၂)ကေအား အစဉ်တစိုက်သီးပင်စားပင်များစိုက်ပျိုးလျက်ရှိပြီး ယခုအခါ ဦးဇော်လတ်အမည်ပေါက် ပြောင်းလဲလျှောက်ထားမည်ဖြစ်ပါ၍ ကန့်ကွက်လိုသူများရှိပါက သတင်းစာတွင်ပါရှိသည့်အချိန်မှစ၍ (၁၅) ရက်အတွင်း ခိုင်လုံသောစာရွက်စာတမ်းများဖြင့် ကျွန်ုပ်ထံသို့ဖြစ်စေ၊ ကျွန်ုပ်၏မိတ်ဆွေထံသို့ဖြစ်စေ စာချုပ်စာတမ်းမှတ်ပုံတင်ရုံး၌ဖြစ်စေ လာရောက်ကန့်ကွက်နိုင်ပါကြောင်း သတ်မှတ်ရက်ကျော်လွန်ပါက ဥပဒေနှင့်အညီ ဆက်လက်ဆောင်ရွက်သွားမည်ဖြစ်ကြောင်း ကျွန်ုပ်မိတ်ဆွေ၏လွှဲအပ်ညွှန်ကြားချက်အရ အသိပေးအပ်ပါသည်။

လွှဲအပ်ညွှန်ကြားသူ	**လွှဲအပ်ညွှန်ကြားချက်အရ**
ဦးဇော်လတ်(ဘ)ဦးကျော်ခင်	**ဦးသန်းဇော်ထွေး(LL.B)**
	တရားလွှတ်တော်ရှေ့နေ
	(စဉ်-၁၀၈၇၂(၃၀-၅-၂၀၀၆)
	၂၂/၁၆၅၊ ရွာဦး(၃)လမ်း၊တောင်ငူမြို့

ရက်တစ်ရာတရားစခန်းပွဲကြီး

သာကေတမြို့နယ်၊ အောင်စကြာမိုးကုတ်ဝိပဿနာဓမ္မရိပ်သာ နှစ်စဉ်ကျင်းပမြဲဖြစ်သော ဝါတွင်းရက်တစ်ရာတရားစခန်းပွဲကြီးကို ၁၃၈၈ ခုနှစ်၊ ဒုတိယဝါဆိုလဆန်း(၆) ရက်မှ သီတင်းကျွတ်လပြည့်နေ့အထိ ကျင်းပသွားမည်။ အရဏ်၊ နေ့ဆွမ်း၊ အချိုပွဲ၊ ဖျော်ရည်လှူဒါန်းလိုသော စေတနာရှင်များ ဖော်ပြပါဖုန်းနံပါတ်များသို့ လှူဒါန်းနိုင်ပါသည်။

ဖုန်း-၀၉-၅၁၄၇၃၈၂၊ ၀၉-၄၂၀၄၅၇၅၇၃

ကန့်ကွက်နိုင်ပါသည်

ရန်ကုန်တိုင်းဒေသကြီး၊ ဒဂုံမြို့သစ်(မြောက်ပိုင်း)မြို့နယ်၊ မြေတိုင်းရပ်ကွက်အမှတ်(၄၅)၊ ကြေးတိုင်လမ်း၊ မြေကွက်အမှတ်(၈)၊ အကျယ်အဝန်း(ပေ၄၀ Xပေ ၆၀)ရှိ နှစ်(၆၀)ဂရန်မြေကွက်အနက်မှ တရားဝင်မခွဲမစိတ်ရသေးသော မြေကွက်အမှတ်(၆)နှင့်ကပ်လျက်အခြမ်း၊ အကျယ်အဝန်း ပေ ၂၀ Xပေ ၆၀)ရှိမြေကွက်နှင့် ယင်းမြေကွက်ပေါ်ရှိအကျိုးခံစားခွင့်အရပ်ရပ်တို့ကို မြေအမည်ပေါက် ဖခင်ဖြစ်သူ ဦးတင်ရွှေ၊ မိခင်ဖြစ်သူ ဒေါ်မြရီတို့နှင့် သားသမီး(၄)ဦးအနက် ဦးတင်မောင်စိုး(လူပျိုကြီးဘဝဖြင့်) အသီးသီးကွယ်လွန်ပြီးဖြစ်ပါ၍ ကျန်သားသမီးများဖြစ်သူမိမိတို့မောင်နှမ(၃)ဦးမှ အမွေဆက်ခံခြင်းဆိုင်ရာ ဓလေ့ထုံးတမ်းဥပဒေနှင့်အညီ တရားဝင်အမွေဆက်ခံပိုင်ဆိုင်ထားပြီး ပြန်လည်ရောင်းချပိုင်ခွင့်ရှိသည်ဟု ဝန်ခံကတိပြုသူများဖြစ်သော ဦးတင်မောင်ဌေး (၁၂/ဥကမ(နိုင်)၀၂၂၂၃၁)၊ ဒေါ်ရီရီတင် (၁၂/ဥကမ(နိုင်)၀၂၁၈၅၆)၊ ဒေါ်ခင်မျိုးမင်း (၁၂/ဒဂမ(နိုင်)၀၀၁၂၃၁)တို့ထံမှ ကျွန်ုပ်၏မိတ်ဆွေဖြစ်သူ ဒေါ်နီနီမြင့် (၁၂/ဒလန(နိုင်) ၀၄၉၁၈၈) က အပြီးအပိုင်ဝယ်ယူရန်အတွက် ရောင်းဖိုးငွေ၏တစ်စိတ်တစ်ဒေသကို ပေးချေထားပြီးဖြစ်ပါသည်။ ကန့်ကွက်လိုပါက ခိုင်လုံသောပိုင်ဆိုင်မှုအထောက်အထားမူရင်းများဖြင့် ယနေ့မှစ၍(၇)ရက်အတွင်း ကျွန်ုပ်ထံလာရောက်ကန့်ကွက်နိုင်ပါသည်။ သတ်မှတ်ရက်ထက်ကျော်လွန်ပါက အရောင်း အဝယ်ကို ဥပဒေနှင့်အညီ ပြီးစီးအောင်ဆက်လက်ဆောင်ရွက်သွားမည်ဖြစ်ကြောင်းကြေညာအပ်ပါသည်။

လွှဲအပ်ညွှန်ကြားသူ	**လွှဲအပ်ညွှန်ကြားချက်အရ**
ဒေါ်နီနီမြင့်	**ဒေါ်ယဉ်ယဉ်သူ (LL.B)**
၁၂/ဒလန (နိုင်) ၀၄၉၁၈၈	**အထက်တန်းရှေ့နေ(စဉ်-၂၅၈၃၂)**
	ဖုန်း-၀၉-၇၆၄၈၅၂၈၇၉၊
	၀၉-၇၇၇၀၀၄၉၈၁

ဖခင်အမည်မှန်

မိတ္ထီလာမြို့၊ အထက(၁) Grade-11(A) မှ မစုရတီသန့်၏ ဖခင်အမည်မှန်မှာ ဦးမျိုးခိုင် ၉/မထလ(နိုင်) ၂၀၇၈၃၄ ဖြစ်ပါကြောင်း။

ဦးမျိုးခိုင်

ဖခင်အမည်မှန်

မိတ္ထီလာမြို့၊ အထက(၁) Grade-9(G)မှ မဖြူစင်ငြိမ်း၏ ဖခင်အမည်မှန်မှာ ဦးကျော်ငြိမ်း ၉/မထလ(နိုင်) ၀၁၂၀၄၆ ဖြစ်ပါကြောင်း။

ဦးကျော်ငြိမ်း

ဖောင်းကြွနံပါတ်ပြားပျောက် လျှောက်ထားခြင်း

ယာဉ်အမှတ် 83W/80318 ၏ ဖောင်းကြွနံပါတ်ပြား ပျောက်ဆုံးသွားပါ၍ ပြန်လည်ထုတ်ယူပေးပါရန် လျှောက်ထားလာပါသဖြင့် **ယခင်ဖောင်းကြွနံပါတ်ပြား** ပျက်ပြယ်ပါကြောင်း အများသိစေရန် ကြေညာအပ်ပါသည်။

ကညန၊ တိုင်းဒေသကြီး
ဦးစီးမှူးရုံး(ပဲခူး)

ကန့်ကွက်နိုင်ပါကြောင်း အများသိစေရန်ကြေညာခြင်း

ရန်ကုန်တိုင်းဒေသကြီး၊ ဒဂုံမြို့သစ်(တောင်ပိုင်း)မြို့နယ်၊ မြေတိုင်းရပ်ကွက်အမှတ်(၅၄)၊ လူနေရပ်ကွက် အမှတ် (၅၄)၊ မြေကွက်အမှတ်(၈၃၁/က)၊ အကျယ်အဝန်း(၂၂ပေXပေ၆၀)ရှိ ဦးမောင်မောင်နိုင်(၁၂/လမန(နိုင်)၀၃၆၆၉၉)(ISN-၀၅၀၂၃၆) အမည်ပေါက်မြေချပါမစ်မြေကွက်နှင့် ယင်းမြေကွက်ပေါ်ရှိ အဆောက်အအုံအပါအဝင် အကျိုးခံစားခွင့်အရပ်ရပ်တို့ကို ရောင်းချပိုင်ခွင့်ရှိကြောင်း အဆိုပြုသူ ဦးဇင်မင်းသန့်(၁၄/ဖပန(နိုင်)၀၉၉၁၅၄)ထံမှ ကျွန်ုပ်၏မိတ်ဆွေက ဝယ်ယူရန်အတွက် စရန်ငွေတချို့တစ်ဝက်ပေးချေထားပြီးဖြစ်ပါသည်။ အဆိုပါအရောင်းအဝယ်အား ကန့်ကွက်လိုပါက ကျွန်ုပ်ထံသို့ တရားဝင်ခိုင်လုံသောစာရွက်စာတမ်း အထောက်အထားမူရင်းများဖြင့် ယနေ့မှစ၍(၇)ရက်အတွင်း လာရောက်ကန့်ကွက်နိုင်ပါသည်။ ထိုရက်ထက်ကျော်လွန်ပါက အရောင်းအဝယ်ကိစ္စကို ဥပဒေနှင့်အညီပြီးဆုံးသည်အထိ ဆက်လက်ဆောင်ရွက်သွားမည်ဖြစ်ပါ၍ ကန့်ကွက်နိုင်ပါကြောင်း အများသိစေရန်ကြေညာအပ် ပါသည်။

လွှဲအပ်ညွှန်ကြားချက်အရ-
ဦးဇော်မျိုးနိုင် (LL.B, D.B.L) အထက်တန်းရှေ့နေ(စဉ်-၄၅၆၅၃)
အမှတ်(၇၂/မြေညီ)၊ ငမိုးရိပ်(၁၀)လမ်း၊ အပိုင်း(၄)၊ ငမိုးရိပ်ရပ်ကွက်၊ သဃ်္ဃန်းကျွန်းမြို့နယ်၊ ရန်ကုန်မြို့။
ဖုန်း-၀၉-၂၅၀၂၉၀၇၈၁၊ ၀၉-၇၉၅၆၃၁၉၀၀

ကန့်ကွက်နိုင်ကြောင်းကြော်ငြာ

ရန်ကုန်တိုင်းဒေသကြီး၊ ဒဂုံမြို့သစ်(ဆိပ်ကမ်း)မြို့နယ်၊ မြေတိုင်းရပ်ကွက်အမှတ်(၁၆၈)၊ လှသိင်္ဂီလမ်းသွယ်(၁)လမ်း၊ မြေကွက်အမှတ်(၆၉၂)ဟုခေါ်တွင်သော မြေအလျားXအနံ ပေ(၄၀x၆၀)ရှိ မြေချပါမစ်မူရင်း မြေကွက်အပါအဝင်အကျိုးခံစားခွင့်အရပ်ရပ်အား မူလအမည်ပေါက် ပိုင်ဆိုင်သူ ဦးတင်မောင်ထွန်း(၁၂/သဃက(နိုင်)၁၀၆၂၉၅)ထံမှ အရောင်းအဝယ်စာချုပ်စာတမ်းအဆက်စပ်ဖြင့် ဝယ်ယူပိုင်ဆိုင်ပြီး ရောင်းချပိုင်ခွင့်ရှိသည်ဟု ဝန်ခံကတိပြုသူ ဒေါ်မြင့်မြင့်ဝေ (၁၂/တမန(နိုင်)၀၅၀၇၁၈)ထံမှ ကျွန်ုပ်တို့၏မိတ်ဆွေဖြစ်သူ ဦးမိုနာ(၉/ခအဇ(ပြု)၀၀၀၂၉၆)မှ အပြီးအပိုင် ဝယ်ယူရန်အတွက် စရန်ငွေ တစ်စိတ်တစ်ဒေသကို ပေးချေထားပြီး ဖြစ်ပါသည်။ ဖော်ပြပါကိစ္စနှင့်စပ်လျဉ်း၍ ကန့်ကွက်လိုသူများရှိက ကျွန်ုပ်တို့ထံသို့ တိကျခိုင်လုံသော တရားဝင် စာချုပ်စာတမ်းများနှင့်တကွ ယခုကြော်ငြာပါသည့်ရက်မှစ၍ (၇) ရက်အတွင်း လာရောက်ကန့်ကွက်နိုင်ပါသည်။ ယင်းရက်ကျော်လွန်က အရောင်းအဝယ်ကို ဥပဒေနှင့်အညီ အပြီးဆောင်ရွက်သွားမည်ဖြစ်ကြောင်း ကြေညာအပ်ပါသည်။

လွှဲအပ်ညွှန်ကြားချက်အရ

ဦးဝင်းသူရဇော် (LL.B)	**ဒေါ်ယမင်းထွေး (LL.B)**	**ဦးရဲသီဟ (LL.B)**
အထက်တန်းရှေ့နေ(စဉ်-၄၂၀၆၆)	**တရားလွှတ်တော်ရှေ့နေ(စဉ်-၁၂၃၆၅)**	**အထက်တန်းရှေ့နေ(စဉ်-၅၆၃၆၆)**

အမှတ် (၁၀၁)၊ ကံကော်မြိုင်(၂)လမ်း၊ (၃၃)ရပ်ကွက်၊ ဒဂုံမြို့သစ်(မြောက်ပိုင်း)မြို့နယ်။
ဖုန်း-၀၉-၇၇၂၇၇၇၇၁၂၊ ၀၉- ၄၅၆၉၉၆၇၇၆၊ ၀၉- ၉၇၃၀၀၂၁၁၇

ကန့်ကွက်နိုင်ကြောင်း အများသိစေရန်ကြေညာခြင်း

ရန်ကုန်တိုင်းဒေသကြီး၊ ဒေါပုံမြို့နယ်၊ ဗိုလ်ထွန်းဇံရပ်ကွက်၊ ဗိုလ်ဆွန်ပက်လမ်း၊ အမှတ်(၃)၊ (ပဥ္စမထပ်) (၆-အေ/၆လွှာ)တိုက်ခန်းအပါအဝင် ယင်းတိုက်ခန်းနှင့် သက်ဆိုင်သည့်အကျိုးခံစားခွင့်အရပ်ရပ်အားလုံးတို့အား လက်ရှိပိုင်ဆိုင်ပြီး၊ တရားဝင်လွှဲပြောင်းရောင်းချပိုင်ခွင့်ရှိကြောင်း၊ အရှုပ်အရှင်းကင်းရှင်းကြောင်း ဝန်ခံကတိပြုသူများဖြစ်ကြသော ဦးထွန်းထွန်းဦး (၁၁/ဘသတ(နိုင်)၀၁၈၁၄၇)၊ ဒေါ်အေးစုစုမွန် (၉/ခအဇ(နိုင်)၀၄၀၃၄၈) တို့ထံမှ ကျွန်ုပ်တို့၏မိတ်ဆွေဖြစ်သူ ဦးရာပြည့် (၁၂/မဘန(နိုင်)၁၁၃၈၅၁)က အပြီးအပိုင်လွှဲပြောင်းဝယ်ယူရန် စရန်ငွေပေးချေထားပြီးဖြစ်ပါသည်။ အထက်ပါအရောင်းအဝယ်ကိစ္စနှင့်ပတ်သက်၍ ပိုင်ရေးဆိုင်ခွင့်ရှိသူမည်သူမဆို ဤကြော်ငြာပါသည့်ရက်မှစ၍ (၇)ရက်အတွင်း ခိုင်လုံသော စာချုပ်စာတမ်းမူရင်းများနှင့်တကွ ကျွန်ုပ်တို့ထံသို့ လာရောက်ကန့်ကွက်နိုင်ပါသည်။ သတ်မှတ်ရက်ကျော်လွန်ပြီး နောက်ပိုင်းကန့်ကွက်မည့်သူမရှိပါက အရောင်းအဝယ်ကို ဥပဒေနှင့်အညီ ဆက်လက်ဆောင်ရွက်သွားမည်ဖြစ်ကြောင်း အများသိစေရန် ကြေညာအပ်ပါသည်။

လွှဲအပ်ညွှန်ကြားချက်အရ -

ဒေါ်စုစုခိုင် (LL.B) (စဉ်-၁၁၅၅၃)	**ဒေါ်ခင်စောသိန်း (LL.B) (စဉ်-၁၃၂၈၆)**	**ဒေါ်သိမ့်သဥ္ဇလီ (LL.B, LL.M)(စဉ်-၅၆၈၈၇)**
တရားလွှတ်တော်ရှေ့နေများ		**အထက်တန်းရှေ့နေ**

တိုက်(၁၀/၁၂၊ ပထမထပ်၊ အခန်း(၁၀၄/H)၊ ၃၅-လမ်း(အောက်)၊ ကျောက်တံတားမြို့နယ်၊ ရန်ကုန်တိုင်းဒေသကြီး၊
ဖုန်း-၀၉-၄၄၃၀၂၆၁၉၉၊ ၀၉-၇၃၀၂၆၁၉၉

ယာဉ်မှတ်ပုံတင်စာအုပ် မိတ္တူလျှောက်ထားခြင်း

ယာဉ်အမှတ် 4H/7074, Suzuki Carry DA63T, Pick Up (4X2)R ယာဉ်လက်ဝယ်ရှိသူ ဒေါ်ရွှေရင် ၉/ဝတန(နိုင်) ၁၂၄၂၉၂ က (ကမ-၃)ပျောက်ဆုံး၍ မိတ္တူထုတ်ပေးရန် လျှောက်ထားလာပါသည်။ ကန့်ကွက်လိုပါက ခိုင်လုံသော အထောက်အထားများဖြင့် ကြော်ငြာသည့်ရက်မှ ရက် ၃၀ အတွင်း အောက်ဖော်ပြပါရုံးသို့ လူကိုယ်တိုင် လာရောက်ကန့်ကွက်နိုင်ပါသည်။

ကညန၊ ခရိုင်ရုံး
(ရန်ကုန်မြောက်ပိုင်း) အင်းစိန်

ယာဉ်မှတ်ပုံတင်စာအုပ် မိတ္တူလျှောက်ထားခြင်း

ယာဉ်အမှတ် 20U/2883, TVS King-200, T/W အား စစ်တွေမြို့၊ ဓညဝတီရပ်ကွက်နေ ဦးသားညီစိုး ၁၁/စတန(နိုင်)၁၆၀၀၉၀ က(ကမ-၃)ပျောက်ဆုံးကြောင်း လျှောက်ထားလာပါသဖြင့် ကန့်ကွက်လိုသူများသည် ခိုင်လုံသော အထောက်အထားများဖြင့် ကြော်ငြာသည့်ရက်မှ ရက်၃၀အတွင်း ကုန်းလမ်းပို့ဆောင်ရေးညွှန်ကြားမှုဦးစီးဌာန၊ ပြည်နယ်ရုံး(စစ်တွေ)သို့ လူကိုယ်တိုင် လာရောက်လျှောက်ထားနိုင်ပါသည်။

ကညန၊ ပြည်နယ်ရုံး(စစ်တွေ)

ယာဉ်မှတ်ပုံတင်စာအုပ် မိတ္တူလျှောက်ထားခြင်း

ယာဉ်အမှတ် 60W/36088, Suzuki Smash-110, M/Cအား စစ်တွေမြို့၊ ဓညဝတီ(က) ရပ်ကွက်နေ ဦးလှမောင်သိန်း ၁၁/စတန(နိုင်)၁၁၅၂၁၀က(ကမ-၃) ပျောက်ဆုံးကြောင်း လျှောက်ထားလာပါသဖြင့် ကန့်ကွက်လိုသူများသည် ခိုင်လုံသော အထောက်အထားများဖြင့် ကြော်ငြာသည့်ရက်မှ ရက်၃၀အတွင်း ကုန်းလမ်းပို့ဆောင်ရေးညွှန်ကြားမှုဦးစီးဌာန၊ ပြည်နယ်ရုံး(စစ်တွေ)သို့ လူကိုယ်တိုင် လာရောက်လျှောက် ထားနိုင်ပါသည်။

ကညန၊ ပြည်နယ်ရုံး(စစ်တွေ)

ပတ်စ်ပို့ပျောက်

အောင်လံမြို့၊ စက်ရုံရပ်ကွက်၊ အောင်မင်္ဂလာ B2 လမ်းနေ ဦးတင်ထွန်း ၈/မထန(နိုင်)၀၀၆၈၁၀ ၏ နိုင်ငံကူးလက်မှတ် အမှတ် MB405094 သည် ပျောက်ဆုံးသွားပါသဖြင့် တွေ့ရှိပါက အကြောင်းကြားပေးပါရန်။

ဖုန်း-၀၉၄၀၅၄၁၂၈၀၄

ဖခင်အမည်မှန်

ပဲခူးတိုင်းဒေသကြီး၊ တောင်ငူမြို့ အထက ၄ Grade 2 (C) မှ စောကနေဒီ၏ဖခင်အမည်မှန်မှာ စောစရူဘဘေးလ ၇/တငန(နိုင်) ၁၅၆၈၄၁ ဖြစ်ပါကြောင်း။

စောစရူဘဘေးလ

ကန့်ကွက်နိုင်ပါကြောင်း

ဒိုက်ဦးမြို့၊ အမှတ်(၂)ကုန်သည်ရပ်ကွက်နေ ဒေါ်ဝေသီမွန် (ဘ) ဦးရေချမ်းမှ ဒိုက်ဦးမြို့နယ်၊ အမှတ်(၂)ရပ်ကွက်၊ ကွင်း/အကွက်အမှတ်နှင့် အမည်(၃)၊ ကုန်သည်ရပ်၊ ဦးပိုင်အမှတ်(၁၂၃)၊ မြေဧရိယာ(၀.၀၅၉၇)ဧကရှိမြေကို မြေငှားဂရန်အသစ် လျှောက်ထားမှုနှင့်ပတ်သက်၍ ကန့်ကွက်လိုပါက တရားဝင်ခိုင်လုံသော အထောက်အထား(မူရင်း)များဖြင့် ကန့်ကွက်လွှာထည့်သွင်းသည့်နေ့မှ (၁၅)ရက်အတွင်း နောက်ဆုံးထား၍ ဒိုက်ဦးမြို့နယ် အထွေထွေအုပ်ချုပ်ရေး ဦးစီးဌာနသို့ လူကိုယ်တိုင်လာရောက် ကန့်ကွက်နိုင်ပါကြောင်းနှင့် ကန့်ကွက်ရန်မရှိပါက ဒေါ်ဝေသီမွန်မှ မြေငှားဂရန်(အသစ်) လျှောက်ထားခြင်းအား ဥပဒေ၊ နည်းဥပဒေ၊ ညွှန်ကြားချက်များနှင့်အညီ ဆက်လက်ဆောင်ရွက်သွားမည်ဖြစ်ကြောင်း အများသိစေရန် ကြော်ငြာအပ်ပါသည်။

မြို့နယ်အထွေထွေအုပ်ချုပ်ရေးဦးစီးဌာန၊ ဒိုက်ဦးမြို့

ကန့်ကွက်နိုင်ပါကြောင်း

ဒိုက်ဦးမြို့၊ အမှတ်(၂)ကုန်သည်ရပ်ကွက်နေ ဦးကြည်စိန် (ဘ) ဦးတင်ဝင်းမှ ဒိုက်ဦးမြို့နယ်၊ အမှတ်(၂)ရပ်ကွက်၊ ကွင်း/အကွက်အမှတ်နှင့် အမည်(၃)၊ ကုန်သည်ရပ်၊ ဦးပိုင်အမှတ်(၁၁၇ᵃ)၊ မြေဧရိယာ(၀.၀၅၂၆)ဧကရှိမြေကို မြေငှားဂရန်အသစ် လျှောက်ထားမှုနှင့်ပတ်သက်၍ ကန့်ကွက်လိုပါက တရားဝင်ခိုင်လုံသော အထောက်အထား(မူရင်း)များဖြင့် ကန့်ကွက်လွှာထည့်သွင်းသည့်နေ့မှ (၁၅) ရက်အတွင်းနောက်ဆုံးထား၍ ဒိုက်ဦးမြို့နယ်အထွေထွေအုပ်ချုပ်ရေးဦးစီးဌာနသို့ လူကိုယ်တိုင်လာရောက် ကန့်ကွက်နိုင်ပါကြောင်းနှင့် ကန့်ကွက်ရန်မရှိပါက ဦးကြည်စိန်မှ မြေငှားဂရန်(အသစ်) လျှောက်ထားခြင်းအား ဥပဒေ၊ နည်းဥပဒေ၊ ညွှန်ကြားချက်များနှင့်အညီ ဆက်လက်ဆောင်ရွက်သွားမည်ဖြစ်ကြောင်း အများသိစေရန် ကြော်ငြာအပ်ပါသည်။

မြို့နယ်အထွေထွေအုပ်ချုပ်ရေးဦးစီးဌာန၊ ဒိုက်ဦးမြို့

ကန့်ကွက်နိုင်ပါကြောင်း

ဒိုက်ဦးမြို့၊ အမှတ်(၂)ကုန်သည်ရပ်ကွက်နေ ဦးဝင်းတင့်ခိုင် (ဘ) ဦးရေချမ်းမှ ဒိုက်ဦးမြို့နယ်၊ အမှတ်(၂)ရပ်ကွက်၊ ကွင်း/အကွက်အမှတ်နှင့် အမည်(၃)၊ ကုန်သည်ရပ်၊ ဦးပိုင်အမှတ်(၁၂၄/၄)၊ မြေဧရိယာ(၀.၀၆၆၉)ဧကရှိမြေကို မြေငှားဂရန်အသစ် လျှောက်ထားမှုနှင့်ပတ်သက်၍ ကန့်ကွက်လိုပါက တရားဝင်ခိုင်လုံသော အထောက်အထား(မူရင်း)များဖြင့် ကန့်ကွက်လွှာထည့်သွင်းသည့်နေ့မှ (၁၅) ရက်အတွင်းနောက်ဆုံးထား၍ ဒိုက်ဦးမြို့နယ်အထွေထွေအုပ်ချုပ်ရေးဦးစီးဌာနသို့ လူကိုယ်တိုင်လာရောက် ကန့်ကွက်နိုင်ပါကြောင်းနှင့် ကန့်ကွက်ရန်မရှိပါက ဦးဝင်းတင့်ခိုင်မှ မြေငှားဂရန်(အသစ်) လျှောက်ထားခြင်းအား ဥပဒေ၊ နည်းဥပဒေ၊ ညွှန်ကြားချက်များနှင့်အညီ ဆက်လက်ဆောင်ရွက်သွားမည်ဖြစ်ကြောင်း အများသိစေရန် ကြော်ငြာအပ်ပါသည်။

မြို့နယ်အထွေထွေအုပ်ချုပ်ရေးဦးစီးဌာန၊ ဒိုက်ဦးမြို့

ဖခင်အမည်မှန်

ဖြူးမြို့နယ်၊ Future Country Star ကိုယ်ပိုင်အထက်တန်းကျောင်း Grade-9 မှ မောင်မြတ်ဘုန်းပြည့်စုံ၏ ဖခင်အမည်မှန်မှာ ဦးဖုန်းလွင်ဝင်း ၇/ဖမန(နိုင်)၁၄၁၄၃၁ ဖြစ်ပါကြောင်း။

ဦးဖုန်းလွင်ဝင်း

ဖခင်အမည်မှန်

ပဲခူးတိုင်းဒေသကြီး ၊ ဝေါမြို့နယ်၊ အထက ဝေါအရှေ့ကျောင်း Grade-11 မှ မယုဇနလှိုင်၏ ဖခင်အမည်မှန်မှာ ဦးစန်းဦး ၇/ဝမန(နိုင်) ၂၂၂၄၆၅ ဖြစ်ပါကြောင်း။

ဦးစန်းဦး

မိခင်အမည်မှန်

ပဲခူးတိုင်းဒေသကြီး ၊ ဝေါမြို့နယ်၊ အထက ဝေါအရှေ့ကျောင်း Grade-11 မှ မသဲသဲလှိုင်၏ မိခင်အမည်မှန်မှာ ဒေါ်မာမာကြူ ၇/ဝမန (နိုင်) ၀၂၁၀၅၁ ဖြစ်ပါကြောင်း။

ဒေါ်မာမာကြူ

မိခင်အမည်မှန်

ပဲခူးတိုင်းဒေသကြီး ၊ ဝေါမြို့နယ်၊ အထက ဝေါအရှေ့ကျောင်း Grade-11 မှ မထက်ထက်မြတ်နိုးသူ၏ မိခင်အမည်မှန်မှာ ဒေါ်တင်ဇာဦး ၇/ဝမန(နိုင်)၁၈၈၀၃၄ ဖြစ်ပါကြောင်း။

ဒေါ်တင်ဇာဦး

အများသိစေရန် ကြေညာခြင်း

ပျဉ်းမနားမြို့၊ ယောက်သွားအင်းအရှေ့ရပ်၊ သဇင်လမ်း၊ အမှတ်-၁၅၄ နေ (ဘ)ဦးအောင်စိန် ၏သား ဦးကျော်အေး ၉/ပမန(နိုင်)၁၅၇၃၇၅မှ အောက်ပါ အတိုင်း အများသိစေရန်ကြေညာအပ်ပါသည်။ ကျွန်ုပ်၏ဇနီးဖြစ်သူ(ဘ)ဦးအောင်တင် ၏ သမီး ဒေါ်နွယ်နွယ်အောင်သည် ကျွန်ုပ်မသိအောင် အခြားသူများထံမှ ငွေကြေးများ ချေးယူခြင်း၊ လောင်းကစားများပြုလုပ်ခြင်းတို့ကြောင့် ဖြေရှင်းဆောင်ရွက်ပေးပြီး နောက်နောင်မပြုလုပ်တော့ရန် တားမြစ်ပြောဆိုသော်လည်း လိုက်နာခြင်းမရှိဘဲ ဆက်လက်လုပ်ကိုင်ပြီး ကြွေးငွေအရှုပ်အရှင်းများဖြစ်ပေါ်ပြီး နေအိမ်မှငင်း၏ သဘောဆန္ဒအရ ဆင်းသွားသည်မှာ ၂၀၂၅ ခုနှစ်၊ (၁၂)လပိုင်းကတည်းကစ၍ ယနေ့အချိန်အထိဖြစ်ပါသည်။ ဒေါ်နွယ်နွယ်အောင်နှင့် ကျွန်ုပ်သည် မည်သို့မျှ သက်ဆိုင်ခြင်းမရှိတော့ကြောင်း၊ မည်သည့်ကိစ္စရပ်ကိုမျှ တာဝန်ယူဖြေရှင်းပေးမည်မဟုတ်ကြောင်း အများသိစေရန် ကြေညာအပ်ပါသည်။

ဦးကျော်အေး ၉/ပမန(နိုင်)၁၅၇၃၇၅

ကန့်ကွက်နိုင်ကြောင်း ကြေညာခြင်း

နေပြည်တော်၊ ပုဗ္ဗသီရိမြို့၊ သုခဒီပရပ်ကွက်၊ မြေတိုင်းရပ်ကွက်အမှတ် ၁၀/မြို့မမြောက်ရပ်၊ မြေဧရိယာ (၀.၁၁၀)ဧကရှိ မြေကွက်အမှတ်(ပ-၂၁၆၁၄)ကို အမည်ပေါက်ဦးရဲမြင့်သန်း(ဘ)ဦးသန်းစိန် ၉/မမန(နိုင်)၀၃၃၀၀၂ မှ ဦးရွှေကြိုင် (ဘ)ဦးသန်းရွှေ ၇/ညလပ(နိုင်)၁၃၂၂၄၀ နှင့် မှတ်ပုံတင်အရောင်းအဝယ်စာချုပ်ချုပ်ဆိုရန်အတွက် မြေပုံ/မြေရာဇဝင် လျှောက်ထားလာပါသဖြင့် ကန့်ကွက်လိုသူများအနေဖြင့် တရားဝင်ပိုင်ဆိုင်မှုစာချုပ်စာတမ်းများ၊ တရားရုံးအမိန့်ဒီကရီများ အထောက်အထားခိုင်လုံစွာတင်ပြ၍ မြို့ပြစီမံကိန်းနှင့်မြေစီမံခန့်ခွဲမှုဌာနသို့ ဤကြေညာချက်ပါရှိသည့်ရက်မှစ၍ (၁၅) ရက်အတွင်း နောက်ဆုံးထားပြီး လာရောက် ကန့်ကွက်နိုင် ကြောင်းနှင့် သတ်မှတ်ကာလအတွင်း ကန့်ကွက်သူမရှိပါက ဌာန၏လုပ်ထုံးလုပ်နည်းများနှင့်အညီ မြေပုံ၊ မြေရာဇဝင် လျှောက်ထားလာမှုအား ဆက်လက်ဆောင်ရွက်သွားမည်ဖြစ်ကြောင်း ကြေညာလိုက်သည်။

မြို့ပြစီမံကိန်းနှင့် မြေစီမံခန့်ခွဲမှုဌာန
နေပြည်တော်စည်ပင်သာယာရေးကော်မတီ

ဓမ္မသုခမဟာစည်-ဝါတွင်း လစဉ်တရားစခန်း

ရန်ကုန်တိုင်းဒေသကြီး၊ ဗဟန်းမြို့နယ်၊ ဗိုလ်ချုပ်(၂)ရပ်ကွက်၊ ဗိုလ်ချုပ်ပြတိုက်လမ်း၊ ရွှေကြက်ယက်ကျောင်းတိုက်ဝင်း **ဓမ္မသုခမဟာစည်သာသနာ့ရိပ်သာ တွင် ချောင်းဦးဆရာတော် ဒေါက်တာကိတ္တိသာရ** နှင့် ဓမ္မကထိက ဆရာတော်များ မှ ဦးဆောင်၍ အသက်ရှည်ကြီးသူများ အေးချမ်းစွာ တရားအလုပ် အားထုတ်နိုင်ရန် ရည်ရွယ်၍ ဝါတွင်းကာလ လစဉ် (၇) ရက် တရားစခန်းပွဲကို **၁၁-၈-၂၀၂၆ ရက်မှ ၁၇-၈-၂၀၂၆ ရက်ထိ** ကျင်းပပြုလုပ်မည်ဖြစ်ပါ၍ တရားအားထုတ်လိုသူများ **ဖုန်း-၀၉-၄၄၅၀၀၅၁၅၉**သို့ ဆက်သွယ်စာရင်းပေးသွင်းနိုင်ပါသည်။

မိမိကိုယ်ကို ဆောင်နိုင်သူ ဖြစ်ရပါမည်။

ငွေချက်ထုတ်ရန်သမ္မန်စာ
(တရားမကျင့်ထုံးဥပဒေအမိန့် ၅ ၊ နည်းဥပဒေ ၂၀)
လယ်ဝေးမြို့နယ်တရားရုံးတော်
၂၀၂၆ ခုနှစ် ၊ တရားမကြီးမှုအမှတ်-၅၉

ဒေါ်ခင်မာဝင်း နှင့် ဦးအုန်းမြင့်
(တရားလို) (တရားပြိုင်)

ရန်ကုန်တိုင်းဒေသကြီး ၊ လှိုင်သာယာမြို့နယ် ၊ အမှတ် (၉၁) ဝေပုလ္လ (၆)လမ်း၊(၈၆) ဂိတ်ဟောင်း၌ နေထိုင်သူ တရားပြိုင် အုန်းမြင့် (ယခုနေရပ်လိပ်စာမသိ)သူ သိစေရမည်။

သင့်အပေါ်၌ တရားလိုဒေါ်ခင်မာဝင်းက "မြန်မာဓလေ့ထုံးတမ်းဥပဒေအရ အကြင်လင်မယားအဖြစ်မှကွာရှင်း ပြတ်စဲပေးစေလိုမှု" လျှောက်ထားစွဲဆိုချက်ရှိသည်ဖြစ်၍ သင်ကိုယ်တိုင် ဖြစ်စေ၊ ၎င်းအမှုနှင့်စပ်လျဉ်း၍အရေးကြီးသည့် စကားအရပ်ရပ်တို့ကို ချေပပြောဆိုနိုင်သူ ကိုယ်စားလှယ်နှင့် ဖြစ်စေ၊ ရှေ့နေနှင့်ဖြစ်စေ၊ ၂၀၂၆ ခုနှစ် ၊ ဩဂုတ်လ ၁၀ ရက် (၁၃၈၈ ခုနှစ်၊ ဝါဆိုလပြည့်ကျော် ၁၂ ရက်) မွန်းမတည့်မီ (၁၀:၀၀)နာရီတွင် အထက်အမည်ပါသူ တရားလို၏ အဆိုလွှာကို ထုချေရှင်းလင်းရန် ရုံးတော်သို့ လာရောက်ရမည်။ ၎င်းပြင် အထက်ပါနေ့ရက်တွင် သင်မလာရောက်ပျက်ကွက်ခဲ့လျှင် သင့်မျက်ကွယ်တွင် ငွေချက်များကို ထုတ်ပေးလိမ့်မည်။ ၎င်းပြင်တရားလိုကကြည့်ရှုလိုသည့် စာရွက်စာတမ်းများနှင့် သင်က ထုချေတင်ပြအမှီ ပြုလိုသည့် စာချုပ်စာတမ်းအစရှိသည်တို့ကို သင်နှင့်အတူယူ ဆောင်လာရမည်။ သို့မဟုတ် သင့်ကိုယ်စားလှယ် ရှေ့နေလက်တွင်ထည့်အပ်လိုက်ရမည်။ သင်က ထုချေလွှာတင်လိုလျှင် အမှုမဆိုင်မီ လေးရက်က တင်သွင်းရမည်။

၂၀၂၆ ခုနှစ်၊ ဇူလိုင်လ ၃၀ ရက်တွင် ဤရုံးတော်တံဆိပ်ရိုက်နှိပ်၍ ကျွန်ုပ်လက်မှတ်ရေးထိုး ထုတ်ပေးလိုက်သည်။

(ဖြိုးရတနာမိုး)
ဒုတိယမြို့နယ်တရားသူကြီး
လယ်ဝေးမြို့နယ်တရားရုံး

အများသိစေရန် ကြေညာခြင်း

မြိတ်မြို့၊ မြစ်ငယ်ရပ်ကွက်၊ အကွက်အမှတ်(၁၂.BN)၊ အကွက်အမည် မြစ်ငယ်ကွင်း၊ ဦးပိုင်အမှတ်(၈/၆၅) ၊ ဧရိယာ (၀ ဒသမ ၀၄၇) ဧကကို ဘိုးဘပိုင်အမည် ပြောင်းပေးရန်မှ ဦးရဲထွဋ်ဦးမှ လျှောက်ထားလာသည့်အတွက် ယင်း၏အမည်ကို ပြောင်းလဲပေးမည်ဖြစ်ပါ၍ ပြောင်းလဲမပေးထိုက်ကြောင်းကန့်ကွက်လိုသူများရှိပါက ၂၀၂၆ခုနှစ်၊ ဩဂုတ်လ (၂၃) ရက်မတိုင်မီ ဆိုင်ရာစာရွက်စာတမ်းများနှင့်တကွ အောက်တွင်လက်မှတ်ရေးထိုးသူထံ ကန့်ကွက်နိုင်ကြောင်း ကြေညာလိုက်သည်။

မြို့နယ်ဦးစီးဌာနမှူး
မြို့နယ်မြေစာရင်းဦးစီးဌာန၊ မြိတ်မြို့

အများသိစေရန် ကြေညာခြင်း

မြိတ်မြို့၊ အလယ်ကျွန်းရပ်ကွက်၊ အကွက်အမှတ်(၂၃-ခ)၊ အကွက်အမည် ကြောင်ငယ်ကွင်း၊ ဦးပိုင်အမှတ်(၅၁)၊ ဧရိယာ (၀ ဒသမ ၀၂၇)ဧကကို ဘိုးဘပိုင်အမည် ပြောင်းပေးရန် ဒေါ်လှသိန်းမှ လျှောက်ထားလာသည့်အတွက် ယင်းတို့၏အမည်ကိုပြောင်းလဲပေးမည်ဖြစ်ပါ၍ ပြောင်းလဲမပေးထိုက်ကြောင်း ကန့်ကွက်လိုသူများရှိပါက ၂၀၂၆ခုနှစ်၊ ဩဂုတ်လ (၂၃)ရက် မတိုင်မီ ဆိုင်ရာ စာရွက်စာတမ်းများနှင့်တကွ အောက်တွင် လက်မှတ်ရေးထိုးသူထံ ကန့်ကွက်နိုင်ကြောင်း ကြေညာလိုက်သည်။

မြို့နယ်ဦးစီးဌာနမှူး
မြို့နယ်မြေစာရင်းဦးစီးဌာန ၊မြိတ်မြို့

ဖခင်အမည်မှန်

မြိတ်မြို့၊ ကန်စွန်းအင်းကိုယ်ပိုင် အထက်တန်းကျောင်း Grade-9မှ မမေသူထိုက်ကိုကို၏ဖခင် ဦးထိုက်ကိုကို၏ အမည်မှန်မှာ ဦးကိုထိုက် ၆/ခမက(နိုင်) ၀၀၁၆၁၇ ဖြစ်ပါကြောင်း။

ဦးကိုထိုက်

ဖခင်အမည်မှန်

ကျွန်းစုမြို့နယ်၊ အလက (ကဖွား) Grade-5 မှ မခင်ကျော့ကျော့စံ၏ ဖခင်အမည်မှန်မှာ မှတ်ပုံတင်နှင့် အိမ်ထောင်စုစာရင်းအရ ဦးအောင်သူမျိုး ၆/မမန(နိုင်)၁၉၁၂၉၈ ဖြစ်ပါကြောင်း။

အောင်သူမျိုး

ကန့်ကွက်နိုင်ကြောင်း အများသိစေရန်ကြေညာခြင်း

ကျွန်ုပ်၏မိတ်ဆွေဖြစ်သူ ရန်ကုန်တိုင်းဒေသကြီး၊ ဒဂုံမြို့သစ်(အရှေ့ပိုင်း)မြို့နယ်၊ (၁၂)ရပ်ကွက်၊ ပေါ်ဦး(၃)လမ်း၊ အမှတ်(၆၅၆)နေ ဦးမြတ်သူ ၁၂/တမန(နိုင်)၁၀၆၁၈၀၊ ဒေါ်သက်သက်ဟန် ၇/ရတန(နိုင်)၀၆၉၄၅၄ တို့သည် ရန်ကုန်တိုင်းဒေသကြီး၊ ဒဂုံမြို့သစ်(မြောက်ပိုင်း) မြို့နယ်၊ (၄၅)ရပ် ကွက်၊ ခိုင်ရွှေဝါလမ်း၊ အမှတ်(၇၀၁)၊ မြေပေါ်တွင်ဆောက်လုပ်ထား သော(၃ ၁/၂) ထပ်တိုက်အဆောက်အအုံ၏ ပထမထပ်၊ A-2+B-2၊ အကျယ်အဝန်း (၁)ခန်းလျှင် (၁၂ x ၅၁)ပေရှိ တိုက်ခန်း(၂)ခန်း၏ အကျိုးခံစားခွင့်အရပ်ရပ်အားလုံးတို့အား လက်ရှိထားပိုင်ဆိုင်၍ ရောင်းချပိုင်ခွင့်ရှိသူ ဒေါ်သဲမာထွေး ၁၂/ကတန(နိုင်)၀၇၃၇၉၇ ထံမှ အပြီးအပိုင်ဝယ်ယူရန် စရန်ငွေ တစ်စိတ်တစ်ဒေသကို ပေးချေထားပြီးဖြစ်၍ ကန့်ကွက်လိုသူများရှိပါက ဤကြေညာပါသည့်ရက်မှစ၍ (၇)ရက် အတွင်း တိကျခိုင်မာသော စာရွက်စာတမ်းမူရင်းများနှင့်တကွ ကျွန်ုပ်ထံသို့ လူကိုယ်တိုင် လာရောက်ကန့်ကွက်နိုင်ပါသည်။ သတ်မှတ်ရက်အတွင်း ကန့်ကွက်မှု တစ်စုံတစ်ရာမရှိပါက အရောင်းအဝယ်အား ဥပဒေနှင့်အညီ ဆက်လက်ဆောင်ရွက်သွားမည်ဖြစ်ကြောင်း အများသိစေရန် ကြေညာအပ်ပါသည်။

လွှဲအပ်ညွှန်ကြားသူ-
ဦးမြတ်သူ
၁၂/တမန(နိုင်)၁၀၆၁၈၀
ဒေါ်သက်သက်ဟန်
၇/ရတန(နိုင်)၀၆၉၄၅၄

လွှဲအပ်ညွှန်ကြားချက်အရ-
ဒေါ်နုနုလှိုင်(LL.B)(D.B.L)(D.I.P.L)
တရားလွှတ်တော်ရှေ့နေ၊
စဉ်-၁၅၂၂၃(၂၇-၁၂-၂၀၁၈)
အမှတ်(၇၅၀)၊ ဖေဒါ(၂)လမ်း၊
(၈)ရပ်ကွက်၊ ဒဂုံမြို့သစ်(အရှေ့ပိုင်း)
မြို့နယ်၊ ဖုန်း-၀၉ ၂၅၀၆၅၈၃၃၆

မိခင်အမည်မှန်

ဝိုင်းမော်မြို့၊ အထက(၂)၊ Grade-12 မှ မယဉ်ယဉ်ရွှေ၏ မိခင်အမည်မှန်မှာ ဒေါ်ဖျင့် ၁/ဝမန(နိုင်)၀၄၆၂၃၈ ဖြစ်ပါသည်။

မွေးသက္ကရာဇ်အမှန်

ဦးဘောက်တာဗဟာဒူး၏သား၊ မြစ်ကြီးနားမြို့၊ အထက (ခွဲ)လ-၃၊ Grade-12 မှ မောင်ဟိန်းနိုင် ၏ မွေးသက္ကရာဇ်အမှန်မှာ ၃၁-၁-၂၀၀၇ ဖြစ်ပါသည်။

အမည်မှန်

ဦးဒွေ့ရှိတူးအောင် ၏ သား မြစ်ကြီးနားမြို့ Wonder School ကိုယ်ပိုင် အထက်တန်းကျောင်း Grade-1မှမောင်ဒွေ့ရှိအောင်ဆန်း ၏ အမည်မှန်မှာ မောင်အောင်ဆန်းအောင် ဖြစ်ပါသည်။

ကန့်ကွက်နိုင်ပါကြောင်း

ဒိုက်ဦးမြို့နယ်၊ ကုက္ကိုင်းကျေးရွာနေ ဦးရွှေသိန်းမှ ဒိုက်ဦးမြို့နယ်၊ ကုက္ကိုင်းကျေးရွာအုပ်စု၊ ကွင်း/အကွက်အမှတ်နှင့် အမည်(၁၃၂၆၊ အင်းချီတို)၊ ဦးပိုင်အမှတ်(၃၉/၂)၊ မြေဧရိယာ(၀.၉၉)ဧကရှိမြေကို မြေငှားဂရန်အသစ် လျှောက်ထားမှုနှင့်ပတ်သက်၍ ကန့်ကွက်လိုပါက တရားဝင်ခိုင်လုံသော အထောက်အထား(မူရင်း)များဖြင့် ကန့်ကွက်လွှာထည့်သွင်းသည့်ရက်မှ (၁၅) ရက်အတွင်း နောက်ဆုံးထား၍ ဒိုက်ဦးမြို့နယ်အထွေထွေအုပ်ချုပ်ရေးဦးစီးဌာနသို့ လူကိုယ်တိုင် လာရောက်ကန့်ကွက်နိုင်ပါကြောင်းနှင့် ကန့်ကွက်ရန်မရှိပါက ဦးရွှေသိန်းမှ မြေငှားဂရန်(အသစ်) လျှောက်ထားခြင်းအား ဥပဒေ၊ နည်းဥပဒေ၊ ညွှန်ကြားချက်များနှင့်အညီ ဆက်လက်ဆောင်ရွက်သွားမည်ဖြစ်ကြောင်း အများသိစေရန် ကြော်ငြာအပ်ပါသည်။

မြို့နယ်အထွေထွေအုပ်ချုပ်ရေးဦးစီးဌာန၊ ဒိုက်ဦးမြို့

အမည်မှန်

ဦးဇော်ဘောမ် ၏ သား မြစ်ကြီးနားမြို့၊ သီတာရပ်ကွက်၊ နယ်မြေ(၃)၊ အမှတ်(၅၆) နေ မောင်ခွန်ခမ်းဒူ ၏ အမည်မှန်မှာ မောင်လဖိုင်ခွန်ခမ်းဒူ ၁/မကန(နိုင်)၂၀၀၈၁၈ ဖြစ်ပါသည်။

မြေငှားဂရန်လျှောက်ထားချက်အပေါ်ကန့်ကွက်နိုင်ပါကြောင်း

စဉ်	လျှောက်ထားသူ အမည်	လျှောက်ထားသည့်မြေ၏ မြို့နယ်/မြို့	ရပ်/ကျေး	အကွက်အမှတ်/အမည်	ဦးပိုင်အမှတ်	ဧရိယာ(ဧက)	အကြောင်းအရာ
၁	ဦးသန်းလှိုင်	ပုသိမ်	အမှတ်(၃)	၃၈/ပုလိပ်ကျောင်း	၂၅/၁	၀.၀၂၀	တိုး
၂	ဒေါ်ကျင်ငွေး	ပုသိမ်	အမှတ်(၃)	၃၈/ပုလိပ်ကျောင်း	၂၅/၂	၀.၀၁၄	တိုး

ကန့်ကွက်လိုသူများရှိပါက သတင်းစာတွင် ကြော်ငြာသည့်ရက်မှစ၍ (၁၅)ရက်အတွင်း အထောက်အထားပြည့်စုံစွာဖြင့် ဤရုံးသို့ ကာယကံရှင်ကိုယ်တိုင် လာရောက်ဆက်သွယ်ကန့်ကွက်နိုင်ပါသည်။

ပုသိမ်မြို့နယ်အထွေထွေအုပ်ချုပ်ရေးဦးစီးဌာန

ကန့်ကွက်နိုင်ပါကြောင်း

ရန်ကုန်တိုင်းဒေသကြီး၊ သန်လျင်ခရိုင်၊ သန်လျင်မြို့နယ်၊ ဘုရားကုန်းကျေးရွာ၊ မြေတိုင်းရပ်ကွက်အမှတ် - ဘုရားကုန်းအဆင့်(၁)၊ မြေကွက်အမှတ် (၂၄၀) ဟုခေါ်တွင်သော အလျား x အနံ (၄၀ x၆၀) ပေအကျယ်ရှိဦးဖြိုးမင်းထက် အမည်ပေါက် မြေကွက်အနက်အလျား xအနံ (၂၀ x ၆၀)ပေအကျယ်ရှိ (ခေါင်းရင်းခြမ်း) မြေကွက်နှင့် ယင်းမြေကွက်ပေါ်ရှိ အကျိုးခံစားခွင့်အရပ်ရပ်အားလုံးကို လက်ဝယ်ရှိ၍ ရောင်းချပိုင်ခွင့်ရှိကြောင်းဝန်ခံသူ ဒေါ်မြင့်မြင့်ဝင်း (ဘ) ဦးစိန်ဝင်း ၁၂ /သလန(နိုင်) ၀၉၁၉၇၅ ထံမှ ကျွန်ုပ်၏မိတ်ဆွေဒေါ်ဆွေဆွေမြင့် (ဘ)ဦးမြင့်အောင် ၁၂/ဒလန(နိုင်)၀၂၈၉၆၆ က ပြန်လည်ဝယ်ယူရန်အတွက် ၎င်းအား စရန်ငွေပေးချေပြီးဖြစ်ပါသည်။ အရောင်းအဝယ်နှင့်ပတ်သက်၍ ကန့်ကွက်လိုသူများရှိပါက ကျွန်ုပ်ထံသို့ သက်ဆိုင်ရာစာရွက်စာတမ်းများနှင့်တကွ ယနေ့မှစ၍ (၇)ရက်အတွင်း လာရောက်ကန့်ကွက်နိုင်ပါသည်။ ကန့်ကွက်သူမရှိပါက အရောင်းအဝယ်ကိုပြီးဆုံးအောင်ဆောင်ရွက်ကာ အရောင်းအဝယ်ပြုသည့်ပစ္စည်းကို လက်ရောက်ရယူသွားမည်ဖြစ်ကြောင်း အများသိစေရန်ကြေညာအပ်ပါသည်။

လွှဲအပ်ညွှန်ကြားချက်အရ-

ဦးဇာနည် (LL.B, DBL,DIPL, DIL) (စဉ်-၁၄၆၆၈)
ဒေါ်အိအိမော်(ခ)ဒေါ်အိသဥ္ဇာအောင် (LL.B, D.I.P.L) (စဉ်-၁၈၇၂၆)
ဒေါ်ခင်သီတာမြင့်အောင် (LL.B, D.B.L) (စဉ်-၂၀၀၇၈)

တရားလွှတ်တော်ရှေ့နေများ
ရုံးအမှတ် (၁၂၈)၊ ကျိုက်ခေါက်ဘုရားလမ်း၊ အောင်မင်္ဂလာရပ်ကွက်၊ သန်လျင်မြို့၊ ဖုန်း - ၀၉-၄၂၀၃၀၀၂၆၂

ကန့်ကွက်နိုင်ကြောင်းကြေညာခြင်း

ဒက္ခိဏသီရိမြို့၊ ဒက္ခိဏသီရိရပ်ကွက်၊ မြေတိုင်းရပ်ကွက်အမှတ် ၉/ဒက္ခိဏသီရိတောင်ရပ်၊ မြေကွက်အမှတ် (ဒ-၃၁၇၁၈)၊ မြေဧရိယာ (၀.၁၄၆)ဧကရှိဦးသန်းဝင်း(ဘ)ဦးအောင်ညွှန့် ၁၃/လလန(နိုင်)၀၃၀၆၈၅ အမည်ပေါက် နှစ်(၃၀)မြေငှားစာချုပ်မြေကွက်ကို ဦးသန်းဝင်း ထံမှ နေပြည်တော်စာချုပ်စာတမ်းမှတ်ပုံတင်ရုံး၏အထူးကိုယ်စားလှယ်လွှဲစာအမှတ် (၃၁၀/၂၀၂၃)၊ (၁-၂-၂၀၂၃)ရရှိထားသူ ဦးထွန်းထွန်းဦး (ဘ)ဦးမြစိုး ၈/မကန(နိုင်)၀၄၉၁၇၈မှ ဦးနေလင်း (ဘ)ဦးမြင့်ထိန်း ၉/လဝန(နိုင်) ၁၅၁၃၂၆ နှင့် အရောင်းအဝယ်မှတ်ပုံတင်စာချုပ်ချုပ်ဆိုရန် မြေပုံ/မြေရာဇဝင် လျှောက်ထားလာပါသဖြင့် ကန့်ကွက်လိုသူများအနေဖြင့် တရားဝင်ပိုင်ဆိုင်မှုစာချုပ်စာတမ်းများ၊ တရားရုံးအမိန့်ဒီကရီများ အထောက်အထားခိုင်လုံစွာတင်ပြ၍ နေပြည်တော်စည်ပင်သာယာရေးကော်မတီ၊ မြို့ပြစီမံကိန်းနှင့်မြေစီမံခန့်ခွဲမှုဌာနသို့ ဤကြေညာချက်ပါရှိသည့်ရက်မှစ၍ (၁၅) ရက်အတွင်း လာရောက်ကန့်ကွက်နိုင်ကြောင်းနှင့် သတ်မှတ်ကာလအတွင်း ကန့်ကွက်မှုမရှိပါက ဌာန၏ လုပ်ထုံးလုပ်နည်းများနှင့်အညီ မြေပုံ၊ မြေရာဇဝင် လျှောက်ထားလာမှုအား ဆက်လက်ဆောင်ရွက်သွားမည်ဖြစ်ကြောင်း အသိပေးကြေညာလိုက်သည်။

မြို့ပြစီမံကိန်းနှင့် မြေစီမံခန့်ခွဲမှုဌာန
နေပြည်တော်စည်ပင်သာယာရေးကော်မတီ

ယာဉ်မှတ်ပုံတင်စာအုပ် မိတ္တူလျှောက်ထားခြင်း

မော်တော်ဆိုင်ကယ် ၇၅ယ/၄၆၇၂၉ Kenbo-110 ယာဉ်လက်ဝယ်ရှိသူ ဒေါ်လဲ့လဲ့ထွန်းရီ ၇/ကတခ(နိုင်) ၀၉၄၃၁၀ က ယာဉ်မှတ်ပုံတင်စာအုပ် (ကမ-၃) ပျောက်ဆုံး၍ မိတ္တူထုတ်ပေးရန် လျှောက်ထားလာပါသည်။ ကန့်ကွက်လိုပါက အထောက်အထားများဖြင့် ကြော်ငြာပါရှိပြီး ရက်ပေါင်း (၃၀)အတွင်း အောက်ဖော်ပြပါရုံးသို့ လူကိုယ်တိုင် လာရောက်ကန့်ကွက်နိုင်ပါသည်။

ကညန၊ နေပြည်တော်ရုံး

ယာဉ်မှတ်ပုံတင်စာအုပ် မိတ္တူလျှောက်ထားခြင်း

ယာဉ်အမှတ် 4H/9242 DFSK ယာဉ်လက်ဝယ်ရှိသူ ဦးသန့်ဇင် ၉/မထလ(နိုင်) ၂၃၆၁၇၆ က ယာဉ်မှတ်ပုံတင်စာအုပ် (ကမ-၃) ပျောက်ဆုံး၍ မိတ္တူထုတ်ပေးရန် လျှောက်ထားလာပါသည်။ ကန့်ကွက်လိုပါက အထောက်အထားများဖြင့် ကြော်ငြာပါရှိပြီး ရက်ပေါင်း (၃၀) အတွင်း အောက်ဖော်ပြပါရုံးသို့ လူကိုယ်တိုင် လာရောက်ကန့်ကွက်နိုင်ပါသည်။

ကညန၊ နေပြည်တော်ရုံး

ယာဉ်မှတ်ပုံတင်စာအုပ် မိတ္တူလျှောက်ထားခြင်း

မော်တော်ဆိုင်ကယ် ၇၆ယ/၇၂၈၇၆ LUOJIA-110 ယာဉ်လက်ဝယ်ရှိသူ ဦးဝင်းထက်နိုင် ၉/လဝန(နိုင်) ၂၅၂၅၇၆ က ယာဉ်မှတ်ပုံတင်စာအုပ် (ကမ-၃) ပျောက်ဆုံး၍ မိတ္တူထုတ်ပေးရန် လျှောက်ထားလာပါသည်။ ကန့်ကွက်လိုပါက အထောက်အထားများဖြင့် ကြော်ငြာပါရှိပြီး ရက်ပေါင်း (၃၀)အတွင်း အောက်ဖော်ပြပါရုံးသို့ လူကိုယ်တိုင် လာရောက်ကန့်ကွက်နိုင်ပါသည်။

ကညန၊ နေပြည်တော်ရုံး

ယာဉ်မှတ်ပုံတင်စာအုပ် (ကမ-၃) မိတ္တူလျှောက်ထားခြင်း

ယာဉ်အမှတ် ၁၃ယ/၆၈၀၈၂ ယာဉ်လက်ဝယ်ရှိသူ ဒေါ်အေးတင် ၁၀/မဒန(နိုင်)၁၁၄၇၈၉ က ယာဉ်မှတ်ပုံတင်စာအုပ် (ကမ-၃) ပျောက်ဆုံး၍ မိတ္တူ ထုတ်ပေးပါရန် လျှောက်ထားလာပါသည်။ ကန့်ကွက်လို ပါက ခိုင်လုံသော အထောက်အထားများဖြင့် ကြော်ငြာသည့်ရက်မှ ရက် (၃၀) အတွင်း အောက်ဖော်ပြပါရုံးသို့ လူကိုယ်တိုင် လာရောက်ကန့်ကွက်နိုင်ပါသည်။

ကညန၊ ပြည်နယ်ဦးစီးမှူးရုံး
(မော်လမြိုင်မြို့)

ယာဉ်မှတ်ပုံတင်စာအုပ် (ကမ-၃) မိတ္တူလျှောက်ထားခြင်း

ယာဉ်အမှတ် ၇၇ယ/၄၉၈၈၃ ယာဉ်လက်ဝယ်ရှိသူ ဦးဝင်းမျိုးသန်း ၁၀/မလမ(နိုင်)၁၅၆၃၅၁ က ယာဉ်မှတ်ပုံတင်စာအုပ် (ကမ-၃) ပျောက်ဆုံး၍ မိတ္တူထုတ်ပေးပါရန် လျှောက်ထားလာပါသည်။ ကန့်ကွက်လိုပါက ခိုင်လုံသော အထောက်အထားများဖြင့် ကြော်ငြာသည့်ရက်မှ ရက် (၃၀) အတွင်း အောက်ဖော်ပြပါရုံးသို့ လူကိုယ်တိုင် လာရောက်ကန့်ကွက်နိုင်ပါသည်။

ကညန၊ ပြည်နယ်ဦးစီးမှူးရုံး
(မော်လမြိုင်မြို့)

ယာဉ်မှတ်ပုံတင်စာအုပ် (ကမ-၃) မိတ္တူလျှောက်ထားခြင်း

ယာဉ်အမှတ် ၇၆ယ/၆၆၀၃၁ ယာဉ်လက်ဝယ်ရှိသူ ဦးဝင်းမျိုးသန်း ၁၀/မလမ(နိုင်)၁၅၆၃၅၁ က ယာဉ်မှတ်ပုံတင်စာအုပ် (ကမ-၃) ပျော က်ဆုံး၍ မိတ္တူ ထုတ်ပေးပါရန် လျှောက်ထားလာပါသည်။ ကန့်ကွက် လို ပါက ခိုင်လုံသော အထောက်အထားများဖြင့် ကြော်ငြာသည့်ရက်မှ ရက် (၃၀) အတွင်း အောက်ဖော်ပြပါရုံးသို့ လူကိုယ်တိုင် လာရောက်ကန့်ကွက်နိုင်ပါသည်။

ကညန၊ ပြည်နယ်ဦးစီးမှူးရုံး
(မော်လမြိုင်မြို့)

ငြင်းချက်ထုတ်ရန်ဆင့်စာ
(တရားမကျင့်ထုံးဥပဒေ အမိန့် ၅၊ နည်းဥပဒေ ၁ နှင့် ၅)
ဒဂုံမြို့သစ်ခရိုင် တရားရုံးတော်
၂၀၂၆ ခုနှစ် ၊ တရားမကြီးမှုအမှတ် – ၁၂၂

ဦးခင်မောင်ဝင်း (တရားလို) နှင့် ဒေါ်လှလှငြိမ်း (တရားပြိုင်)

ရန်ကုန်တိုင်းဒေသကြီး ၊ ဒဂုံမြို့သစ်(မြောက်ပိုင်း)မြို့နယ် ၊ (၄၀) ရပ်ကွက်၊ ရန်ကြီးအောင်လမ်း ၊ အမှတ် (၁၉)နေ တရားပြိုင်ဒေါ်လှလှငြိမ်း(ယခုနေရပ်လိပ်စာမသိသူ) သိစေရမည်။

သင့်အပေါ်၌ တရားလို ဦးခင်မောင်ဝင်း က "အိမ်မြေ အရောင်းအဝယ်မှတ်ပုံတင်စာချုပ်ချုပ်ပေးစေလိုမှု"နှင့် လျှောက်ထားစွဲဆိုသည်ဖြစ်၍ သင်ကိုယ်တိုင်ဖြစ်စေ၊ ၎င်းအမှုနှင့်စပ်လျဉ်း၍အရေးကြီးသည့် စကားအရပ်ရပ်တို့ကို ချေပပြောဆိုနိုင်သူ ကိုယ်စားလှယ်နှင့်ဖြစ်စေ၊ ရှေ့နေနှင့်ဖြစ်စေ ၊ ၂၀၂၆ ခုနှစ်၊ ဩဂုတ်လ ၁၀ ရက် (၁၃၈၈ ခုနှစ်၊ ဒုတိယဝါဆိုလဆုတ် ၁၂ ရက်) မွန်းမတည့်မီ (၁၀:၀၀) နာရီတွင် အထက်အမည်ပါသူ တရားလို၏အဆိုလွှာကို ထုချေရှင်းလင်းရန် ရုံးတော်သို့ လာရောက်ရမည်။ ၎င်းပြင် အထက်ပါနေ့ရက်တွင် သင်မလာရောက် ပျက်ကွက်ခဲ့လျှင် သင့်မျက်ကွယ်တွင် ငြင်းချက်များကို ထုတ်ပေးလိမ့်မည်။ ၎င်းပြင် တရားလိုက ကြည့်ရှုလိုသည့် စာချုပ်စာတမ်းများနှင့်သင်က ထုချေတင်ပြအမှီပြုလိုသည့် စာချုပ်စာတမ်းအစရှိသည်တို့ကို သင်နှင့်အတူ ယူဆောင်လာရမည်။ သို့မဟုတ် သင့်ကိုယ်စားလှယ် ရှေ့နေလက်တွင် ထည့်အပ်လိုက်ရမည်။ သင်က ထုချေလွှာတင်သွင်းလိုလျှင် အမှုမဆိုင်မီလေးရက်က တင်သွင်းရမည်။

၂၀၂၆ ခုနှစ်၊ ဇူလိုင်လ ၂၈ ရက်တွင် ဤရုံးတံဆိပ်ရိုက်နှိပ်၍ ကျွန်ုပ်လက်မှတ်ရေးထိုး ထုတ်ပေးလိုက်သည်။

(မိုးကြည်မောင်)
တွဲဖက်ခရိုင်တရားသူကြီး (၃)
ဒဂုံမြို့သစ်ခရိုင်တရားရုံး

ငြင်းချက်ထုတ်ရန်ဆင့်စာ
(တရားမကျင့်ထုံးဥပဒေ အမိန့် – ၅၊ နည်းဥပဒေ –၁ နှင့် ၅)
ဒဂုံမြို့သစ်ခရိုင် တရားရုံးတော်
၂၀၂၆ ခုနှစ် ၊ တရားမကြီးမှုအမှတ် – ၁၂၁

ဒေါ်စမ်းစမ်းနွဲ့ (တရားလို) နှင့် ဒေါ်လှလှငြိမ်း (တရားပြိုင်)

ရန်ကုန်တိုင်းဒေသကြီး ၊ ဒဂုံမြို့သစ်(မြောက်ပိုင်း)မြို့နယ်၊ (၄၀) ရပ်ကွက်၊ ရန်ကြီးအောင်လမ်း ၊ အမှတ် – ၁၉ နေ တရားပြိုင်ဒေါ်လှလှငြိမ်း (ယခုနေရပ်လိပ်စာမသိသူ) သိစေရမည်။

သင့်အပေါ်၌ တရားလို ဒေါ်စမ်းစမ်းနွဲ့ က "အိမ်မြေ အရောင်းအဝယ်မှတ်ပုံတင်စာချုပ်ချုပ်ပေးစေလိုမှု" နှင့် လျှောက်ထားစွဲဆိုသည်ဖြစ်၍ သင်ကိုယ်တိုင်ဖြစ်စေ ၊ ၎င်းအမှုနှင့်စပ်လျဉ်း၍ အရေးကြီးသည့်စကားအရပ်ရပ်တို့ကို ချေပပြောဆိုနိုင်သူ ကိုယ်စားလှယ်နှင့်ဖြစ်စေ၊ ရှေ့နေနှင့်ဖြစ်စေ၊ ၂၀၂၆ ခုနှစ်၊ ဩဂုတ်လ ၁၀ ရက် (၁၃၈၈ ခုနှစ်၊ ဒုတိယဝါဆိုလဆုတ် ၁၂ ရက်) မွန်းမတည့်မီ (၁၀:၀၀) နာရီတွင် အထက်အမည်ပါသူတရားလို၏ အဆိုလွှာကို ထုချေရှင်းလင်းရန် ရုံးတော်သို့ လာရောက်ရမည်။ ၎င်းပြင် အထက်ပါနေ့ရက်တွင် သင်မလာရောက် ပျက်ကွက်ခဲ့လျှင် သင့်မျက်ကွယ်တွင် ငြင်းချက်များကိုထုတ်ပေးလိမ့်မည်။ ၎င်းပြင် တရားလိုက ကြည့်ရှုလိုသည့် စာချုပ်စာတမ်းများနှင့်သင်က ထုချေတင်ပြအမှီပြုလိုသည့် စာချုပ်စာတမ်းအစရှိသည်တို့ကို သင်နှင့်အတူ ယူဆောင်လာရမည်။ သို့မဟုတ် သင့်ကိုယ်စားလှယ်ရှေ့နေလက်တွင် ထည့်အပ်လိုက်ရမည်။ သင်က ထုချေလွှာတင်သွင်းလိုလျှင် အမှုမဆိုင်မီ လေးရက်က တင်သွင်းရမည်။

၂၀၂၆ ခုနှစ်၊ ဇူလိုင်လ ၂၈ ရက်တွင် ဤရုံးတံဆိပ်ရိုက်နှိပ်၍ ကျွန်ုပ်လက်မှတ်ရေးထိုး ထုတ်ပေးလိုက်သည်။

(မိုးကြည်မောင်)
တွဲဖက်ခရိုင်တရားသူကြီး (၃)
ဒဂုံမြို့သစ်ခရိုင်တရားရုံး

ငြင်းချက်ထုတ်ရန်ဆင့်စာ
(တရားမကျင့်ထုံးဥပဒေအမိန့်– ၅ ၊ နည်းဥပဒေ– ၁ နှင့် ၅)
မြစ်ကြီးနားခရိုင်တရားရုံးတော်
၂၀၂၆ ခုနှစ်၊ တရားမကြီးမှုအမှတ် – ၂၃

ရိုးမဘဏ်လီမိတက် (မြစ်ကြီးနားဘဏ်ခွဲ) (ကိုယ်စားဒေါ်နီလာဝင်း၊ ဘဏ်ခွဲမန်နေဂျာ) (တရားလို) နှင့် ၁။ ဦးထွန်းမြင့်အောင်ကြည်ဦး ၂။ ဒေါ်သန္တာလွင် (အတူနေလင်မယား) (တရားပြိုင်များ)

၁။ ကချင်ပြည်နယ် ၊ မြစ်ကြီးနားမြို့ ၊ အမှတ် (၂၉၆/ခ)၊ လမ်းသွယ် (၉)၊ မြေမြင့်ရပ်ကွက်နေ ဦးထွန်းမြင့်အောင်ကြည်ဦး သိစေရမည်။
၂။ ကချင်ပြည်နယ်၊ မြစ်ကြီးနားမြို့၊ အမှတ် (၂၉၆/ခ)၊ လမ်းသွယ် (၉)၊ မြေမြင့်ရပ်ကွက်နေ ဒေါ်သန္တာလွင် သိစေရမည်။

သင့်အပေါ်၌ တရားလို ရိုးမဘဏ်လီမိတက် (မြစ်ကြီးနားဘဏ်ခွဲ) (ကိုယ်စားဒေါ်နီလာဝင်း ၊ ဘဏ်ခွဲမန်နေဂျာ) က " ဘဏ်ချေးငွေအတိုးနှင့် ဒဏ်ကြေး ငွေစုစုပေါင်း ၆၇၂၉၅၄၀၄၆ ကျပ် ၄၇ ပြား (ကျပ်သိန်းခြောက်ထောင့်ခုနစ်ရာ နှစ်ဆယ့်ကိုးသိန်းငါးသောင်းလေးထောင့်လေးဆယ်ခြောက်ကျပ်လေးဆယ့်ခုနှစ်ပြားတိတိ) အတွက် အပေါင်ဒီကရီရလိုမှု " လျှောက်ထားစွဲဆိုချက်ရှိသည်ဖြစ်၍ သင်ကိုယ်တိုင်ဖြစ်စေ၊ ၎င်းအမှုနှင့်စပ်လျဉ်း၍ အရေးကြီးသည့် စကားအရပ်ရပ်တို့ကို ချေပပြောဆိုနိုင်သူ ကိုယ်စားလှယ်နှင့်ဖြစ်စေ ရှေ့နေနှင့်ဖြစ်စေ သို့တည်းမဟုတ် ၎င်းအမှုနှင့်စပ်ဆိုင်သည့် အချက်များကိုချေပပြောဆိုနိုင်သူ တစ်ဦးတစ်ယောက်၊ ၎င်းရှေ့နေနှင့်ပါစေ၍ ဖြစ်စေ၊ ၂၀၂၆ ခုနှစ်၊ ဩဂုတ်လ ၁၄ ရက် (၁၃၈၈ ခုနှစ် ၊ ဝါခေါင်လဆန်း ၁ ရက်) မွန်းမတည့်မီ ၁၀:၀၀ နာရီတွင် အထက်အမည်ပါသူ တရားလို၏ အဆိုလွှာကို ထုချေရှင်းလင်းရန် ရုံးတော်သို့ လာရောက်ရမည်။ ၎င်းအပြင် အထက်ပါနေ့ရက်တွင် သင်မလာရောက် ပျက်ကွက်ခဲ့လျှင် သင့်မျက်ကွယ်တွင် ငြင်းချက်များကို ထုတ်ပေးလိမ့်မည်။ ၎င်းအပြင် တရားလိုက ကြည့်ရှုလိုသည့် စာရွက်စာတမ်းများနှင့် သင်က ထုချေတင်ပြအမှီပြုလိုသည့် စာချုပ်စာတမ်းအစရှိသည်တို့ကို သင်နှင့်အတူ ယူဆောင်လာရမည်။ သို့မဟုတ် သင့်ကိုယ်စားလှယ်ရှေ့နေလက်တွင် ထည့်အပ်လိုက်ရမည်။ သင်က ထုချေလွှာတင်သွင်းလိုလျှင် အမှုမဆိုင်မီ လေးရက်က တင်သွင်းရမည်။

၂၀၂၆ ခုနှစ်၊ ဇူလိုင်လ ၂၄ ရက်တွင် ဤရုံးတံဆိပ်ရိုက်နှိပ်၍ ကျွန်ုပ်လက်မှတ်ရေးထိုး ထုတ်ပေးလိုက်သည်။

လှယဉ်ဝင်း
ဒုတိယခရိုင်တရားသူကြီး (၃)
မြစ်ကြီးနားခရိုင်တရားရုံး

တစ်ဦးတည်းဖြစ်ပါကြောင်း

နေပြည်တော်၊ ဇမ္ဗူသီရိမြို့နယ်၊ EDUMAX ကိုယ်ပိုင်အလယ်တန်းကျောင်း ၂၀၂၆–၂၀၂၇ ပညာသင်နှစ် Grade – 7 မှ (ဘ) ဦးနိုင်ဇော်ဦး (၁၃/ကမန(နိုင်)၀၇၂၇၂၇) ၏သား မောင်လင်းထက်အောင် နှင့် မောင်ရဲဘုန်းဟန်မှာ တစ်ဦးတည်း ဖြစ်ပါကြောင်း။

ယာဉ်မှတ်ပုံတင်စာအုပ် မိတ္တူလျှောက်ထားခြင်း

မော်တော်ဆိုင်ကယ် ၇၂ယ/၁၂၇၉၃ Adixin–110 ယာဉ်လက်ဝယ်ရှိသူ ဒေါ်ယုယုနိုင် ၅/မမန(နိုင်)၀၉၁၀၇၁ က ယာဉ်မှတ်ပုံတင်စာအုပ် (ကမ – ၃) ပျောက်ဆုံး၍ မိတ္တူထုတ်ပေးရန် လျှောက်ထားလာပါသည်။ ကန့်ကွက်လိုပါက အထောက်အထားများဖြင့် ကြော်ငြာပါရှိပြီး ရက်ပေါင်း (၃၀) အတွင်း အောက်ဖော်ပြပါရုံးသို့ လူကိုယ်တိုင် လာရောက်ကန့်ကွက်နိုင်ပါသည်။

ကညန၊ နေပြည်တော်ရုံး

ယာဉ်မှတ်ပုံတင်စာအုပ် မိတ္တူလျှောက်ထားခြင်း

ယာဉ်အမှတ် 54W/17877 Honda Wave–100 M/C ယာဉ်လက်ဝယ်ရှိသူ ဦးသိန်းဝင်း ၇/နတလ (နိုင်) ၁၀၀၈၅၁ က ယာဉ်မှတ်ပုံတင်စာအုပ်(ကမ–၃) ပျောက်ဆုံး၍ မိတ္တူထုတ်ပေးရန် လျှောက်ထားလာပါသည်။ ကန့်ကွက်လိုပါက အထောက်အထားများဖြင့် ကြော်ငြာပါသည့်ရက်မှ ရက် (၃၀) အတွင်း အောက်ဖော်ပြပါရုံးသို့ လူကိုယ်တိုင်လာရောက်ကန့်ကွက်နိုင်ပါသည်။

ကညန၊ ခရိုင်ရုံး(ပြည်)၊ ပြည်မြို့

ဖခင်အမည်မှန်

ဆီဆိုင်မြို့နယ်၊ အထက (ခွဲ) မိုက်တီး၊ Grade 6 မှ ခွန်ထွန်းအေး ၏ ဖခင်အမည်မှန်မှာ ဦးခွန်ထွန်းကြိုင် ၁၃/ဆဆန (နိုင်)၀၆၀၈၄၁ ဖြစ်ပါကြောင်း။

မိဘအမည်မှန်

ဆီဆိုင်မြို့နယ်၊ အထက (ခွဲ) မိုက်တီး၊ Grade – 6 မှ ခွန်ထို့ကျော်အောင် ၏ ဖခင်အမည်မှန်မှာ မောင်အောင်ထင် ၁၃/ဆဆန(နိုင်) ၀၇၂၆၄၅ နှင့် မိခင်အမည်မှန်မှာ နန်းသုပ် ၁၃/ဆဆန(နိုင်)၀၈၉၇၂၆ ဖြစ်ပါကြောင်း။

ဖခင်အမည်မှန်

ဆီဆိုင်မြို့နယ်၊ အထက(ခွဲ) မိုက်တီး၊ Grade –6 မှ နန်းခံလေ ၏ ဖခင်အမည်မှန်မှာ ခွန်ကျော်ခမ်း ၁၃/ဆဆန (နိုင်) ၀၈၄၅၀၃ ဖြစ်ပါကြောင်း။

ဖခင်အမည်မှန်

ရေဝတီတိုင်းဒေသကြီး၊ ဖျာပုံခရိုင်၊ ကျိုက်လတ်မြို့၊ အထက(ခွဲ) အလန်းအုပ်၊ Grade–7 မှ မောင်ဝေယံထွန်း ၏ဖခင် ဦးမျိုးမင်း၏ အမည်မှန်မှာ ဦးဝင်းဦး ၁၄/ကလန (နိုင်) ၂၂၆၇၃၆ ဖြစ်ပါကြောင်း။

ဦးဝင်းဦး

မိဘအမည်မှန်

ဆီဆိုင်မြို့နယ်၊ အထက (ခွဲ) မိုက်တီး၊ Grade –6 မှ နန်းခမ်းရွှေ ၏ ဖခင်အမည်မှန်မှာ ခွန်လာဆန်၊ ၁၃/ဆဆန (နိုင်) ၀၈၉၇၂၄ နှင့် မိခင်မည်မှန်မှာ မကုန် ၁၃/ဆဆန (နိုင်)၀၃၉၁၉၉ ဖြစ်ပါကြောင်း။

တစ်ဦးတည်းဖြစ်ကြောင်းနှင့် မိခင်အမည်မှန်

ဆီဆိုင်မြို့နယ်၊ အထက (ခွဲ) မိုက်တီး၊ Grade – 6 မှ နန်းခွကျုံ၏ ဖခင်အမည်မှာ ခွန်တီမာ(ခ)ခွန်မောင်စိန် ၁၃/ဆဆန(နိုင်)၀၈၄၄၉၉ သည် တစ်ဦးတည်း ဖြစ်ပါကြောင်းနှင့် မိခင်အမည်မှန်မှာ နန်းကုန်လွဉ်း ၁၃/ဆဆန(နိုင်)၁၁၈၅၆၅ ဖြစ်ပါကြောင်း။

ဖခင်အမည်မှန်

ဆီဆိုင်မြို့နယ်၊ အထက (ခွဲ) မိုက်တီး၊ Grade – 6 မှ နန်းစိန်ကြည် နှင့် Grade – 3 မှ ခွန်သန်းဇော်ဦး တို့၏ ဖခင်အမည်မှန်မှာ ဦးကီးအောင် ၁၃/ဆဆန (နိုင်) ၀၉၂၃၁၈ ဖြစ်ပါကြောင်း။

မိဘအမည်မှန်

ဆီဆိုင်မြို့နယ်၊ အထက (ခွဲ) မိုက်တီး၊ Grade – 6 မှ နန်းစန္ဒာ ၏ ဖခင်အမည်မှန်မှာ ခွန်မောင်ဝမ်း ၁၃/ဆဆန(နိုင်)၀၈၄၄၉၆ နှင့် မိခင်အမည်မှန်မှာ မစိုးစိုးနွယ် ၁၃/တကန (နိုင်)၂၄၆၃၆၉ ဖြစ်ပါကြောင်း။

ကြော်ငြာစာ

မန္တလေးမြို့၊ ချမ်းအေးသာစံမြို့နယ်၊ ကန်ကောက်ရပ်ကွက်၊ အကွက်အမှတ် (၅၁၃/၂)၊ ဦးပိုင်အမှတ် (၃၉ – က)၊ ၃၄ x ၃၅ကြား ၊ ၅၅ x ဝါခင်းကုန်းဘုရားလမ်းကြားရှိ ဂရန်မြေကွက်အမည်ပေါက်သော ဦးအောင်ကျော်စိုး၊ ဒေါ်စန္ဒာလှိုင်တို့ (၂) ဦးအနက် ဒေါ်စန္ဒာလှိုင်၏ (SP ရရှိသူ ဦးအောင်မျိုးထွန်း) ထံမှ စွန့်လွှတ်စာချုပ်အမှတ် (၁၁၁၈/၂၀၂၆) ဖြင့် စွန့်လွှတ်ခြင်းကို လက်ခံခဲ့သူ ဦးအောင်ကျော်စိုး ၉/မတရ(နိုင်)၁၁၅၂၉၉ က အမှုတွဲအမှတ်(၁၄၈၄/၂၀၂၆–၂၀၂၇) ဖြင့် အမည်ပြောင်းလျှောက်ထားလာပါသည်။ ကန့်ကွက်လိုပါက ခိုင်လုံသောအထောက်အထားများ၊ မှတ်ပုံတင်စာချုပ်စာတမ်းများ၊ တရားရုံးဒီကရီများဖြင့် (၁၄) ရက်အတွင်း ကန့်ကွက်နိုင်ပါသည်။

မြို့ပြစီမံကိန်းနှင့်မြေစီမံခန့်ခွဲမှုဌာန
မန္တလေးမြို့တော်စည်ပင်သာယာရေးကော်မတီ

ကြော်ငြာစာ

မန္တလေးမြို့၊ ချမ်းမြသာစည်မြို့နယ်၊ မြို့သစ်– ၂ ရပ်ကွက်၊ အကွက်အမှတ် ဆ–၅၊ ဦးပိုင်အမှတ် ၂၄/ ၁၀၈ x ၁၀၉ လမ်းကြား၊ ၆၈ x ၆၉ လမ်းကြားရှိ ဂရန်မြေကွက်အားအမည်ပေါက်သူ ခင်ပွန်းဦးယဉ်ထွေး ကွယ်လွန်၍ ကျန်ရစ်သူဇနီး ဒေါ်လှမြင့် ၉/မရတ(နိုင်)၀၉၂၅၀၁ က ဂရန်စာချုပ်၊ သေစာရင်း၊ တရားရုံးကျမ်းကျိန်ချက်၊ ရပ်ကွက်အုပ်ချုပ်ရေးမှူးရုံး ထောက်ခံချက်များတင်ပြ၍ အမွေဆက်ခံစာချုပ်ချုပ်ဆိုရန်အတွက် မြေပုံ၊ မြေရာဇဝင်ရေးကူးခွင့်ပြုပါရန် လျှောက်ထားလာပါသည်။ ကန့်ကွက်လိုပါက ခိုင်လုံသောအထောက်အထားများ၊ မှတ်ပုံတင်စာချုပ်စာတမ်းများ၊ တရားရုံးဒီကရီများဖြင့် (၁၄) ရက်အတွင်း ကန့်ကွက်နိုင်ပါသည်။

မြို့ပြစီမံကိန်းနှင့် မြေစီမံခန့်ခွဲမှုဌာန
မန္တလေးမြို့တော်စည်ပင်သာယာရေးကော်မတီ

ကန့်ကွက်နိုင်ပါကြောင်း

ရန်ကုန်တိုင်းဒေသကြီး၊ ဒဂုံမြို့သစ်(ဆိပ်ကမ်း)မြို့နယ်၊ မြေတိုင်းရပ်ကွက်အမှတ် (၇၈)၊ ပုလဲလမ်း၊ မြေကွက်အမှတ် (၆၁၉)၊ အကျယ်အဝန်း (၄၀ပေ × ၆၀ပေ)ရှိ ဦးလှဝင်း (C/ RGN- ၀၀၈၉၂၅) အမည်ပေါက် ပါမစ်မြေကွက်နှင့် ယင်းမြေကွက်ပေါ်ရှိ အကျိုးခံစားခွင့် အရပ်ရပ်အားလုံးတို့ကို ရောင်းချပိုင်ခွင့်ရှိသူ ဒေါ်ခင်စန်းမှ (၁၄/ဘကလ (နိုင်) ၁၄၂၂၅၃)ထံမှ ကျွန်တော် ဦးကျော်ကျော်လှိုင် (၁၃/လရန (နိုင်) ၂၁၈၈၇၉)က ဝယ်ယူရန်အတွက် စရန်ငွေပေးချေထားပြီးဖြစ်ပါသည်။ အရောင်းအဝယ်အား ကန့်ကွက်လိုပါက ကျွန်တော်ထံသို့ စာရွက်စာတမ်း အထောက်အထားမူရင်းများဖြင့် ယနေ့မှစ၍ (၇)ရက်အတွင်း လာရောက်ကန့်ကွက်နိုင်ပါသည်။ ထိုရက်ကျော်လွန်ပါက အရောင်းအဝယ် ကိစ္စကိုဥပဒေနှင့်အညီ ဆက်လက်ဆောင်ရွက်သွားမည်ဖြစ်ကြောင်း အများသိစေရန် ကြေညာအပ်ပါသည်။

ဦးကျော်ကျော်လှိုင် (၁၃/လရန (နိုင်) ၂၁၈၈၇၉)
၀၉– ၄၅၇ ၈၇၂ ၂၀၂

ကန့်ကွက်နိုင်ကြောင်း ကြေညာခြင်း

ဒက္ခိဏသီရိမြို့၊ ဒက္ခိဏသီရိရပ်ကွက်၊ မြေတိုင်းရပ်ကွက်အမှတ် ၁၂/ရွှေအင်ကြင်းအနောက်ရပ်၊ မြေကွက်အမှတ် (ဒ–၄၅၆၅)၊ မြေဧရိယာ (၀.၀၈၂) ဧကရှိ ဦးအောင်ကျော်စိုး (ဘ)ဦးကံရ ၉/လဝန(နိုင်)၁၅၁၅၅၈ အမည်ပေါက် နှစ် (၃၀) မြေငှားစာချုပ်မြေကွက်ကို ဦးအောင်ကျော်စိုးမှ ဦးလွန်းဆွေ (ဘ) ဦးကြည်မောင် ၈/သရန(နိုင်)၀၅၃၅၃၁ နှင့် အရောင်းအဝယ်မှတ်ပုံတင်စာချုပ်ချုပ်ဆိုရန် မြေပုံ/မြေရာဇဝင် ရေးကူးခွင့် လျှောက်ထားလာပါသဖြင့် ကန့်ကွက်လိုသူများအနေဖြင့် တရားဝင်ပိုင်ဆိုင်မှုစာချုပ်စာတမ်းများ၊ တရားရုံးအမိန့်ဒီကရီများ အထောက်အထားခိုင်လုံစွာတင်ပြ၍ နေပြည်တော်စည်ပင်သာယာရေးကော်မတီ၊ မြို့ပြစီမံကိန်းနှင့်မြေစီမံခန့်ခွဲမှုဌာနသို့ ဤကြေညာချက်ပါရှိသည့်ရက်မှစ၍ (၁၅) ရက်အတွင်း လာရောက်ကန့်ကွက်နိုင်ကြောင်းနှင့် သတ်မှတ်ကာလအတွင်း ကန့်ကွက်မှုမရှိပါက ဌာန၏လုပ်ထုံးလုပ်နည်းများနှင့်အညီ မြေပုံ၊ မြေရာဇဝင် လျှောက်ထားလာမှုအား ဆက်လက် ဆောင်ရွက် သွားမည်ဖြစ်ကြောင်း အသိပေး ကြေညာလိုက်သည်။

မြို့ပြစီမံကိန်းနှင့် မြေစီမံခန့်ခွဲမှုဌာန
နေပြည်တော်စည်ပင်သာယာရေးကော်မတီ

ဖောင်းကြွနံပါတ်ပြားပျောက် လျှောက်ထားခြင်း

ယာဉ်အမှတ် 4J/1875 ၏ ဖောင်းကြွနံပါတ်ပြား ပျောက်ဆုံး၍ ထုတ်ပေးရန် လျှောက်ထားလာပါသဖြင့် ယခင်ဖောင်းကြွနံပါတ်ပြား ပျက်ပြယ်ပါကြောင်း အများသိစေရန် ကြေညာအပ်ပါသည်။

ကညန၊ ခရိုင်ရုံး(ရန်ကုန်အရှေ့ပိုင်း)ရန်ကုန်မြို့

ကန့်ကွက်နိုင်ကြောင်းကြေညာခြင်း

ဒက္ခိဏသီရိမြို့၊ ရွှေအင်ကြင်းရပ်ကွက်၊ မြေတိုင်းရပ်ကွက်အမှတ် ၁၂/ရွှေအင်ကြင်းအနောက်ရပ်၊ မြေကွက်အမှတ် (ဒ–၄၂၉၀)၊ မြေဧရိယာ (၀.၀၈၂) ဧကရှိ ဦးလေးမောင်(ဘ)ဦးကရင် ၉/လဝန(နိုင်)၀၂၅၆၆၉ အမည်ပေါက် နှစ် (၃၀) မြေငှားစာချုပ်မြေကွက်ကို ဦးလေးမောင်မှ ဦးကျော်စည်သူ (ဘ) ဦးအောင်ရှိန် ၉/မလန(နိုင်)၁၁၅၄၉၉ နှင့် အရောင်းအဝယ်မှတ်ပုံတင်စာချုပ်ချုပ်ဆိုရန် မြေပုံ/မြေရာဇဝင် ရေးကူးခွင့် လျှောက်ထားလာပါသဖြင့် ကန့်ကွက်လိုသူများအနေဖြင့် တရားဝင်ပိုင်ဆိုင်မှုစာချုပ်စာတမ်းများ၊ တရားရုံးအမိန့်ဒီကရီများ အထောက်အထားခိုင်လုံစွာတင်ပြ၍ နေပြည်တော်စည်ပင်သာယာရေးကော်မတီ၊ မြို့ပြစီမံကိန်းနှင့်မြေစီမံခန့်ခွဲမှုဌာနသို့ ဤကြေညာချက်ပါရှိသည့်ရက်မှစ၍ (၁၅) ရက်အတွင်း လာရောက်ကန့်ကွက်နိုင်ကြောင်းနှင့် သတ်မှတ်ကာလအတွင်း ကန့်ကွက်မှုမရှိပါက ဌာန၏လုပ်ထုံးလုပ်နည်းများနှင့်အညီ မြေပုံ၊ မြေရာဇဝင် လျှောက်ထားလာမှုအား ဆက်လက်ဆောင်ရွက်သွားမည်ဖြစ်ကြောင်း အသိပေးကြေညာလိုက်သည်။

မြို့ပြစီမံကိန်းနှင့် မြေစီမံခန့်ခွဲမှုဌာန
နေပြည်တော်စည်ပင်သာယာရေးကော်မတီ

ယာဉ်မှတ်ပုံတင်စာအုပ် မိတ္တူလျှောက်ထားခြင်း

မော်တော်ဆိုင်ကယ် ၈၀ယ/၃၃၈၄၃, Honda Click 150 ယာဉ်လက်ဝယ်ရှိသူ ဦးစိုးမြင့် ၉/တကန (နိုင်) ၀၀၁၁၅၂ က (ကမ–၃) ပျောက်ဆုံး၍ မိတ္တူထုတ်ပေးရန် လျှောက်ထားလာပါသည်။ ကန့်ကွက်လိုပါက ခိုင်လုံသော အထောက်အထားများဖြင့် ကြော်ငြာသည့်ရက်မှ ရက် (၃၀) အတွင်း အောက်ဖော်ပြပါရုံးသို့ လူကိုယ်တိုင် လာရောက် ကန့်ကွက်နိုင်ပါသည်။

ကညန၊ နေပြည်တော်ရုံး

သမီးအဖြစ်မှ အမွေပြတ်စွန့်လွှတ်ကြောင်း

ကျွန်ုပ်၏မိတ်ဆွေများဖြစ်သော ရန်ကုန်တိုင်းဒေသကြီး၊ မြောက်ဥက္ကလာပမြို့နယ်၊ (ဇ)ရပ်ကွက်၊ ခေမာသီလမ်းမကြီး၊ အမှတ် (၉) နေ ဦးကြည်ဝင်း (၁၂/ဥကမ (နိုင်)၁၀၈၉၃၄)၊ ဒေါ်သန်းဌေး (၁၂/ဥကမ(နိုင်)၁၁၀၁၆၂) တို့၏သမီး မအေးအေးခိုင် (၁၂/ဥကမ(နိုင်)၁၈၃၆၃၂)သည် မိဘတို့၏ ဆိုဆုံးမမှုကိုမနာခံဘဲ မိဘများစိတ်ဆင်းရဲအောင် အကြိမ်ကြိမ်ပြုလုပ်နေသောကြောင့် ၄င်းအား ယနေ့မှစ၍ သမီးအဖြစ်မှ အမွေပြတ်စွန့်လွှတ်လိုက်ကြောင်းနှင့် ၄င်းနှင့်ပတ်သက်သည့် ကိစ္စအရပ်ရပ်တို့သည်လည်း မိဘများနှင့် (လုံးဝ) မသက်ဆိုင်ပါကြောင်း အများသိစေရန် ကြေညာအပ်ပါသည်။ (စုံစမ်းမေးမြန်းခြင်းသည်းခံပါ။)

လွှဲအပ်ညွှန်ကြားသူများ–
၁။ ဦးကြည်ဝင်း (၁၂/ဥကမ(နိုင်)၁၀၈၉၃၄)
၂။ ဒေါ်သန်းဌေး (၁၂/ဥကမ(နိုင်)၁၁၀၁၆၂)

လွှဲအပ်ညွှန်ကြားချက်အရ–
ဒေါ်အင်ကြင်း (LL.B, D.B.L, D.I.L)
တရားလွှတ်တော်ရှေ့နေ(စဉ်–၁၄၆၃၄)
အမှတ်–၂၀၅၊ သန္တာ(၁၀)လမ်း၊ (င) ရပ်ကွက်၊
မြောက်ဥက္ကလာပမြို့နယ်၊ ရန်ကုန်မြို့
ဖုန်း–၀၉ –၇၉၉၅၁၈၆၀၄၊ ၀၉ –၄၂၆၂၇၀၉၃

ရန်ကုန်တိုင်းဒေသကြီး၊ တောင်ဥက္ကလာပမြို့နယ်၊ မြေတိုင်းရပ်ကွက်အမှတ်(၃)၊ (၅)လမ်း၊ မြေကွက်အမှတ်(၁၇၇/က)၊ မြေပေအကျယ်(၂၀ x ၆၀)ပေရှိ ဒေါ်မြသူဇာနှင့် ဦးဝင်းထိန်တို့ အမည်ပေါက် နှစ် (၆၀) ဂရန်မြေကွက်အား အရောင်းအဝယ်ပြုလုပ်မည်ဖြစ်ပါ၍ ကန့်ကွက်နိုင်ပါကြောင်း အများသိစေရန်ကြေညာခြင်း

အထက်ဖော်ပြပါ အိမ်ခြံမြေနှင့်အကျိုးခံစားခွင့် အရပ်ရပ်အားလုံးတို့ကို တရားဝင်လက်ရှိထားပိုင်ဆိုင်ပြီး အရှုပ်အရှင်းကင်းရှင်း၍ မိမိတစ်ဦးတည်း၏ သဘောဆန္ဒဖြင့် လွတ်လပ်စွာလွှဲပြောင်းရောင်းချပိုင်ခွင့်ရှိကြောင်း ဝန်ခံကတိပြုပြောဆိုသူ ဦးညီသူရ (၈/မသန(နိုင်)၀၅၈၇၃၈)ထံမှ ကျွန်ုပ်၏မိတ်ဆွေဖြစ်သူက ဝယ်ယူရန်ရောင်းဖိုးငွေ၏ တစ်စိတ်တစ်ဒေသကို စရန်ငွေအဖြစ် ပေးချေထားပြီးဖြစ်ပါသည်။ ထို့ကြောင့် အထက်ဖော်ပြပါ အိမ်ခြံမြေကွက်နှင့်ပတ်သက်၍ ကန့်ကွက်လိုသူများရှိပါက ယနေ့မှစ၍ ခုနစ်ရက်အတွင်း ပိုင်ဆိုင်မှုစာရွက်စာတမ်းမူရင်းများနှင့်တကွ အထောက်အထားခိုင်လုံစွာ ကျွန်ုပ်ထံသို့ လူကိုယ်တိုင်လာရောက်ကန့်ကွက်နိုင်ပါသည်။ အကယ်၍သတ်မှတ်ရက်အတွင်း လာရောက်ကန့်ကွက်ခဲ့ခြင်းမရှိပါက အဆိုပါအရောင်းအဝယ်ကိစ္စကို ပြီးဆုံးသည်အထိ ဥပဒေနှင့်အညီ ဆက်လက်ဆောင်ရွက်သွားမည်ဖြစ်ပါကြောင်း အများသိစေရန် ကြေညာအပ်ပါသည်။

လွှဲအပ်ညွှန်ကြားချက်များအရ–
ဒေါ်ရီရီသန့်
LL.B, D.B.L, D.M.L, D.I.L (W.I.P.O–Switzerland)
တရားလွှတ်တော်ရှေ့နေ (စဉ် – ၉၉၃၉)
အမှတ် (၂၃၃/က+၂၃၄/က)၊ မင်းရဲကျော်စွာ (၃) လမ်း၊ (၇) ရပ်ကွက်၊
တောင်ဥက္ကလာပမြို့နယ်၊ ရန်ကုန်မြို့
ဖုန်း–၀၉–၄၃၀၆၆၁၀၆၄ ၊ ၀၉–၇၉၆၆၀၀၂၁၇

ယာဉ်မှတ်ပုံတင်စာအုပ် မိတ္တူလျှောက်ထားခြင်း

ယာဉ်အမှတ် 65W/98479 Kenbo 125 M/C ယာဉ်လက်ဝယ်ရှိသူ ဒေါ်စုနှင်းလှိုင် ၉/အမရ(နိုင်)၁၆၂၉၉၅ က ယာဉ်မှတ်ပုံတင်စာအုပ် (ကမ–၃) ပျောက်ဆုံး၍ မိတ္တူထုတ်ပေးရန် လျှောက်ထားလာပါသည်။ ကန့်ကွက်လိုပါက ခိုင်လုံသော အထောက်အထားများဖြင့် ကြော်ငြာသည့်ရက်မှ ရက် (၃၀) အတွင်း အောက်ဖော်ပြပါရုံးသို့ လူကိုယ်တိုင် လာရောက် ကန့်ကွက်နိုင်ပါသည်။

ကညန၊
ခရိုင်ရုံး(မန္တလေးတောင်ပိုင်း)
မန္တလေးမြို့

ယာဉ်မှတ်ပုံတင်စာအုပ် မိတ္တူလျှောက်ထားခြင်း

ယာဉ်အမှတ် 62W/35957 Honda Wave 110 ယာဉ်လက်ဝယ်ရှိသူ ဒေါ်ပိုပိုသန်း ၅/ပလန(နိုင်)၀၄၄၇၆၀ က ယာဉ်မှတ်ပုံတင်စာအုပ် (ကမ – ၃) ပျောက်ဆုံး၍ မိတ္တူထုတ်ပေးရန် လျှောက်ထားလာပါသည်။ ကန့်ကွက်လိုပါက ခိုင်လုံသော အထောက်အထားများဖြင့် ကြော်ငြာသည့်ရက်မှ ရက် (၃၀) အတွင်း အောက်ဖော်ပြပါရုံးသို့ လူကိုယ်တိုင် လာရောက် ကန့်ကွက်နိုင်ပါသည်။

ကညန၊
ခရိုင်ရုံး(မန္တလေးမြောက်ပိုင်း)
မန္တလေးမြို့

ယာဉ်မှတ်ပုံတင်စာအုပ် မိတ္တူလျှောက်ထားခြင်း

ယာဉ်အမှတ် 55W/93257, Shayan–125, M/C ယာဉ်လက်ဝယ်ရှိသူ ဦးသန့်ဇင်စိုး ၉/ပကခ(နိုင်) ၀၃၇၉၂၃ က (ကမ–၃)ပျောက်ဆုံး၍ မိတ္တူထုတ်ပေးရန် လျှောက်ထားလာပါသည်။ ကန့်ကွက်လိုပါက ခိုင်လုံသော အထောက်အထားများဖြင့် ကြော်ငြာသည့်ရက်မှ ရက် (၃၀) အတွင်း အောက်ဖော်ပြပါရုံးသို့ လူကိုယ်တိုင် လာရောက် ကန့်ကွက်နိုင်ပါသည်။

ကညန၊
ခရိုင်ရုံး (မန္တလေးတောင်ပိုင်း)
မန္တလေးမြို့

ကန့်ကွက်နိုင်ကြောင်း ကြေညာခြင်း

ဒက္ခိဏသီရိမြို့၊ ဒက္ခိဏသီရိရပ်ကွက်၊ မြေတိုင်းရပ်ကွက်အမှတ် ၉/ဒက္ခိဏသီရိတောင်ရပ်၊ မြေကွက်အမှတ် (ဒ-၃၂၅၂၅)၊ မြေဧရိယာ (၀.၁၄၆)ဧကရှိ ဦးမင်းရဲထွေး(ဘ)ဦးမင်းနောင် ၁၂/လကန(နိုင်)၀၅၈၄၇၈ အမည်ပေါက် နှစ်(၃၀)မြေငှားစာချုပ်မြေကွက်ကို ဦးမင်းရဲထွေး မှ ဦးမျိုးညွန့် (ဘ)ဦးကျော်ညွန့် ၁၂/ဒဂန(နိုင်)၀၂၃၂၂၁နှင့် အရောင်းအဝယ်မှတ်ပုံတင်စာချုပ်ချုပ်ဆိုရန် မြေပုံ/မြေရာဇဝင် ရေးကူးခွင့် လျှောက်ထားလာပါသဖြင့် ကန့်ကွက်လိုသူများအနေဖြင့် တရားဝင်ပိုင်ဆိုင်မှု စာချုပ်စာတမ်းများ၊ တရားရုံးအမိန့်ဒီကရီများ အထောက်အထားခိုင်လုံစွာတင်ပြ၍ နေပြည်တော်စည်ပင်သာယာရေးကော်မတီ၊ မြို့ပြစီမံကိန်းနှင့် မြေစီမံခန့်ခွဲမှုဌာနသို့ ဤကြေညာချက်ပါရှိသည့်ရက်မှစ၍ (၁၅) ရက်အတွင်း လာရောက် ကန့်ကွက်နိုင်ကြောင်းနှင့် သတ်မှတ် ကာလအတွင်း ကန့်ကွက်မှုမရှိပါက ဌာန၏လုပ်ထုံးလုပ်နည်းများနှင့်အညီ မြေပုံ၊ မြေရာဇဝင် လျှောက်ထားလာမှုအား ဆက်လက်ဆောင်ရွက်သွားမည်ဖြစ်ကြောင်း အသိပေးကြေညာလိုက်သည်။

မြို့ပြစီမံကိန်းနှင့် မြေစီမံခန့်ခွဲမှုဌာန
နေပြည်တော်စည်ပင်သာယာရေးကော်မတီ

ကန့်ကွက်နိုင်ကြောင်း ကြေညာခြင်း

ဒက္ခိဏသီရိမြို့၊ ဒက္ခိဏသီရိရပ်ကွက်၊ မြေတိုင်းရပ်ကွက်အမှတ် ၉/ဒက္ခိဏသီရိတောင်ရပ်၊ မြေကွက်အမှတ် (ဒ-၃၂၅၂၆)၊ မြေဧရိယာ (၀.၁၄၆)ဧကရှိ ဒေါ်ထိုက်ကေရီစိုး(ဘ)ဦးမြင့်စိုး ၁၄/ပသန(နိုင်)၁၅၄၉၁၀ အမည်ပေါက် နှစ်(၃၀) မြေငှားစာချုပ်မြေကွက်ကို ဒေါ်ထိုက်ကေရီစိုးမှ ဒေါ်သဲဖြူထွန်း (ဘ)ဦးထွန်းမောင် ၅/ကဆလ(နိုင်)၁၄၀၈၉၀ နှင့် အရောင်းအဝယ်မှတ်ပုံတင်စာချုပ်ချုပ်ဆိုရန် မြေပုံ/မြေရာဇဝင် ရေးကူးခွင့် လျှောက်ထားလာပါသဖြင့် ကန့်ကွက်လိုသူများ အနေဖြင့် တရားဝင်ပိုင်ဆိုင်မှုစာချုပ်စာတမ်းများ၊ တရားရုံးအမိန့်ဒီကရီများ အထောက်အထားခိုင်လုံစွာတင်ပြ၍ နေပြည်တော်စည်ပင်သာယာရေးကော်မတီ၊ မြို့ပြစီမံကိန်း နှင့်မြေစီမံခန့်ခွဲမှုဌာနသို့ ဤကြေညာချက်ပါရှိသည့်ရက်မှစ၍ (၁၅) ရက်အတွင်း လာရောက် ကန့်ကွက်နိုင်ကြောင်းနှင့် သတ်မှတ်ကာလအတွင်း ကန့်ကွက်မှုမရှိပါက ဌာန၏လုပ်ထုံးလုပ်နည်းများနှင့်အညီ မြေပုံ၊ မြေရာဇဝင် လျှောက်ထားလာမှုအား ဆက်လက်ဆောင်ရွက် သွားမည်ဖြစ်ကြောင်း အသိပေး ကြေညာလိုက်သည်။

မြို့ပြစီမံကိန်းနှင့် မြေစီမံခန့်ခွဲမှုဌာန
နေပြည်တော်စည်ပင်သာယာရေးကော်မတီ

ကန့်ကွက်နိုင်ကြောင်း ကြေညာခြင်း

ဒက္ခိဏသီရိမြို့၊ ရွှေအင်ကြင်းရပ်ကွက်၊ မြေတိုင်းရပ်ကွက်အမှတ် ၁၂/ရွှေအင်ကြင်းအနောက်ရပ်၊ မြေကွက်အမှတ်(ဒ-၄၂၉၁၊ ဒ-၄၂၉၂)၊ မြေဧရိယာ (၀.၁၆၅)ဧကရှိ ဦးထွန်းထွန်းဦး(ဘ)ဦးလှထွန်း ၁၂/ပဇတ(နိုင်)၀၃၀၅၄၉ အမည်ပေါက် နှစ် (၃၀) မြေငှားစာချုပ်မြေကွက်ကို ဦးထွန်းထွန်းဦးမှ ဒေါ်နန်းအေးအေးအောင်(ခ) နန်းအေးအေးကျော်(ဘ)ဦးစိုင်းကျော်ညွန့် ၉/မရတ(နိုင်)၀၄၄၇၅၅ နှင့် အရောင်းအဝယ်မှတ်ပုံတင်စာချုပ် ချုပ်ဆိုရန် မြေပုံ၊ မြေရာဇဝင် ရေးကူးခွင့် လျှောက်ထားလာပါသဖြင့် ကန့်ကွက်လိုသူများအနေဖြင့် တရားဝင်ပိုင်ဆိုင်မှု စာချုပ်စာတမ်းများ၊ တရားရုံးအမိန့်ဒီကရီများ အထောက်အထားခိုင်လုံစွာ တင်ပြ၍ နေပြည်တော်စည်ပင်သာယာရေးကော်မတီ၊ မြို့ပြစီမံကိန်းနှင့် မြေစီမံခန့်ခွဲမှုဌာနသို့ ဤကြေညာချက်ပါရှိသည့်ရက်မှစ၍ (၁၅) ရက်အတွင်း လာရောက် ကန့်ကွက်နိုင်ကြောင်းနှင့် သတ်မှတ်ကာလအတွင်း ကန့်ကွက်မှုမရှိပါက ဌာန၏ လုပ်ထုံးလုပ်နည်းများနှင့်အညီ မြေပုံ၊ မြေရာဇဝင် လျှောက်ထားလာမှုအား ဆက်လက်ဆောင်ရွက်သွားမည်ဖြစ်ကြောင်း အသိပေးကြေညာလိုက်သည်။

မြို့ပြစီမံကိန်းနှင့် မြေစီမံခန့်ခွဲမှုဌာန
နေပြည်တော်စည်ပင်သာယာရေးကော်မတီ

ကြော်ငြာစာ

မန္တလေးမြို့၊ ပြည်ကြီးတံခွန်မြို့နယ်၊ (၀)ရပ်ကွက်၊ အကွက်အမှတ် (အ-၁၄)၊ ဦးပိုင်အမှတ်(၅၀)၊ ၆၄x၆၅ ကြား၊ ကုသိုလ်တော်လမ်းနှင့် ပရံတော်ချောင်းကြားရှိ တောဂရန် မြေကွက်ပေါက်သူ ဦးကိုကြီးထံမှ အရောင်းအဝယ်စာချုပ်အမှတ် (၂၆၉၁/၂၀၂၅)ဖြင့် ဝယ်ယူခဲ့သူ ဒေါ်နော် ၅/မမန(နိုင်)၀၆၃၁၁၂ က တောဂရန် စာချုပ်နှင့်အတူ အမှုတွဲအမှတ်(၁၄၈၆/၂၀၂၆-၂၀၂၇)ဖြင့် တောမှမြို့ပြောင်း၊ သက်တမ်းတိုး၊ အမည်ပြောင်း လျှောက်ထားလာပါသည်။ ကန့်ကွက်လိုပါက ခိုင်လုံသော အထောက်အထားများ၊ မှတ်ပုံတင်စာချုပ်စာတမ်းများ၊ တရားရုံး ဒီကရီများဖြင့် ၁၄ ရက်အတွင်း ကန့်ကွက်နိုင်ပါသည်။

မြို့ပြစီမံကိန်းနှင့် မြေစီမံခန့်ခွဲမှုဌာန
မန္တလေးမြို့တော်စည်ပင်သာယာရေးကော်မတီ

ကြော်ငြာစာ

မန္တလေးမြို့၊ ချမ်းအေးသာစံမြို့နယ်၊ ဟေမာဇလရပ်ကွက်၊ အကွက်အမှတ် (၆၁၀)၊ ဦးပိုင်အမှတ် ၅၃/ ၇၆ လမ်း၊ ၂၇x၂၈ လမ်းကြားရှိ ဒေါ်တင်အမည်ပေါက် ဂရန် မြေကွက်အား ၊အမွေဆက်ခံစာချုပ်အမှတ် (၂၀၀/၂၀၁၈) ဖြင့်အမွေဆက်ခံခဲ့သည့် ဦးနေဝင်းပါ -၁၀ ဦးအနက် ၊ ဦးနေဝင်း-၅ဦး ထံမှ စွန့်လွှတ်စာချုပ်အမှတ် (၂၀၁/၂၀၁၈) ဖြင့် ဦးမျိုးညွန့်ပါ-၅ ဦး ကပိုင်ဆိုင်ခဲ့ပါသည်။ ၎င်းတို့ ၅ ဦးအနက်မှ ဦးမျိုးညွန့် (လူပျိုဘဝ)၊ ဒေါ်ချစ်ညို(အပျိုဘဝ) တို့ကွယ်လွန်၍ ကျန်ရစ်သောပူးတွဲပိုင်ဆိုင်သူများဖြစ်ကြသည့် ဦးစိန်လှမောင် ၉/မရမ(နိုင်)၀၅၂၈၉၂၊ ဒေါ်ပို ၉/မရမ (နိုင်) ၀၅၂၈၉၄၊ ဒေါ်အေးအေးမြင့် ၉/မရမ(နိုင်) ၀၅၂၈၉၇ တို့က ဂရန်စာချုပ်၊ သေစာရင်း၊ တရားရုံးကျမ်းကျိန်ချက်၊ ရပ်ကွက်အုပ်ချုပ်ရေးမှူးရုံး ထောက်ခံချက်များတင်ပြ၍ အမွေဆက်ခံစာချုပ်ချုပ်ဆိုရန်အတွက် မြေပုံ၊ မြေရာဇဝင် ရေးကူးခွင့်ပြုပါရန် လျှောက်ထားလာပါသည်။ ကန့်ကွက်လိုပါက ခိုင်လုံသော အထောက်အထားများ၊ မှတ်ပုံတင်စာချုပ်စာတမ်းများ၊ တရားရုံး ဒီကရီများဖြင့် (၁၄) ရက်အတွင်း ကန့်ကွက်နိုင်ပါသည်။

မြို့ပြစီမံကိန်းနှင့်မြေစီမံခန့်ခွဲမှုဌာန၊ မန္တလေးမြို့တော်စည်ပင်သာယာရေးကော်မတီ

ကြော်ငြာစာ

မန္တလေးမြို့၊ အောင်မြေသာစံမြို့နယ်၊ ပြည်လုံးချမ်းသာရပ်ကွက်၊ အကွက် အမှတ် (၅၇)၊ ဦးပိုင်အမှတ် (၄၆+၄၇) ခဲစင်းမြောက်ခြမ်း၊ ၁၄x၁၅ ကြား၊၈၁x၈၂ လမ်းကြား ရှိ ဒေါ်ခင်စိန်အမည်ပေါက်ဘိုးဘ မြေကွက်အား အမွေဆက်ခံစာချုပ် အမှတ် (၃၅၈၉/၂၀၂၄) ဖြင့် အမွေဆက်ခံခဲ့ကြသည့် ဦးအောင်သန်းဦး ၊ဒေါ်နွယ်နီဝင်း၊ ဒေါ်မိုးမိုးသန်း၊ ဦးကျော်ကျော်စိုး၊ ဦးစိန်လွင် တို့ထံမှ အရောင်းအဝယ်စာချုပ် အမှတ် (၄၄၅/၂၀၂၅) ဖြင်ဝယ်ယူခဲ့ကြသည့် ဦးမောင်ဌေး ၅/ယမပ(နိုင်)၀၄၈၉၈၆၊ ဒေါ်ခင်မျိုးထွေး ၉/မနမ(နိုင်) ၁၂၀၀၆၀ တို့ က ဘိုးဘစာအုပ် တင်ပြ၍ ခဲစင်းပြ မှတ်ပုံတင် အရောင်းအဝယ်စာချုပ်ချုပ်ဆိုရန်အတွက် မြေပုံ မြေရာဇဝင် ရေးကူးခွင့်ပြုပါရန် လျှောက်ထားလာပါသည်။ ကန့်ကွက်လိုပါက ခိုင်လုံသော အထောက်အထားများ၊ မှတ်ပုံတင်စာချုပ်စာတမ်းများ၊ တရားရုံးဒီကရီများဖြင့် (၁၄) ရက် အတွင်း ကန့်ကွက်နိုင်ပါသည်။

မြို့ပြစီမံကိန်းနှင့်မြေစီမံခန့်ခွဲမှုဌာန
မန္တလေးမြို့တော်စည်ပင်သာယာရေးကော်မတီ

ငြင်းချက်ထုတ်ရန်သမ္မန်စာ
(တရားမကျင့်ထုံးဥပဒေအမိန့်-၅၊ နည်းဥပဒေ-၂၀)
သဃ်္ဃန်းကျွန်းခရိုင်တရားရုံးတော်
၂၀၂၆ ခုနှစ်၊ တရားမကြီးမှုအမှတ် - ၁၆၀

ဦးမြင့်သူ နှင့် ၁။ ဦးထွန်းနန္ဒ
၂။ ဒေါ်သန်းကြည်

(တရားလို) **(တရားပြိုင်များ)**

ရန်ကုန်တိုင်းဒေသကြီး၊ တောင်ဥက္ကလာပမြို့နယ်၊ (၉) ရပ်ကွက်၊ ကျော်သူ (၂၂) လမ်း၊ အမှတ် (၈၅၇/က) နေ ဒေါ်သန်းကြည် (ယခုနေရပ်လိပ်စာမသိသူ) သိစေရမည်။

သင့်အပေါ်၌ တရားလိုက "ပဋိညာဉ်အတိုင်း မြေနှင့်အိမ် အရောင်းအဝယ် စာချုပ်မှတ်ပုံတင်ပေးစေလိုမှု" လျှောက်ထားစွဲဆိုသည်ဖြစ်၍ သင်ကိုယ်တိုင်ဖြစ်စေ၊ ၎င်းအမှု နှင့် စပ်လျဉ်း၍ အရေးကြီးသည့် စကားအရပ်ရပ်တို့ကို ချေပပြောဆိုနိုင်သူ ကိုယ်စားလှယ်နှင့် ဖြစ်စေ၊ ရှေ့နေနှင့်ဖြစ်စေ၊ ၂၀၂၆ ခုနှစ်၊ ဩဂုတ်လ (၁၄) ရက် (၁၃၈၈ ခုနှစ်၊ ဝါခေါင်လဆန်း (၁) ရက်) မွန်းမတည့်မီ (၁၀:၀၀) နာရီတွင် အထက် အမည် ရေးသားပါရှိသူ တရားလို၏ အဆိုလွှာကို ထုချေရှင်းလင်းရန် ရုံးတော် သို့လာရောက်ရမည်။ ၎င်းအပြင် အထက်ပါနေ့ရက်တွင် သင်မလာရောက် ပျက်ကွက်ခဲ့လျှင် သင့်မျက်ကွယ်တွင် ငြင်းချက်များကို ထုတ်ပေးလိမ့်မည်။ ၎င်းအပြင် တရားလိုကကြည့်ရှုလိုသည့် စာရွက်စာတမ်းများနှင့် သင်က ထုချေတင်ပြအမှီပြုလိုသည့် စာချုပ်စာတမ်းအစရှိသည်တို့ကို သင်နှင့်အတူ ယူဆောင်လာရမည် (သို့မဟုတ်) သင့်ကိုယ်စားလှယ် ရှေ့နေလက်တွင် ထည့်အပ်လိုက်ရမည်။ သင်က ထုချေလွှာ တင်သွင်းလိုလျှင် အမှုမဆိုင်မီ (၄) ရက်က တင်သွင်းရမည်။

၂၀၂၆ ခုနှစ်၊ ဇူလိုင်လ (၃၁) ရက်တွင် ဤရုံးတံဆိပ်ရိုက်နှိပ်၍ ကျွန်ုပ် လက်မှတ်ရေးထိုး ထုတ်ပေးလိုက်သည်။

(မင်းသီတာဝေ)
တွဲဖက်ခရိုင်တရားသူကြီး (၁)
သဃ်္ဃန်းကျွန်းခရိုင်တရားရုံး

ပတ်စ်ပို့ပျောက်

ကျွန်တော် ဦးဂွမ်ရှုဇော်ထွယ် ၁/မကန(နိုင်) ၁၇၈၇၂၁ ၏ ပတ်စ်ပို့နံပါတ် (M-542838) မှာ ပျောက်ဆုံးသွားပါသဖြင့် တွေ့ရှိက အကြောင်းကြားပေးပါရန်။

ဖုန်း-၀၉-၄၀၃၇၄၉၇၀၉

ပတ်စ်ပို့ပျောက်

ကျွန်တော် ဦးရဲလင်းဦး(ခ) ရင်းရီဝေ ၁/မကန(နိုင်) ၁၈၁၉၁၆ ၏ ပတ်စ်ပို့နံပါတ် (MC-103194) မှာ ပျောက်ဆုံးသွားပါသဖြင့် တွေ့ရှိက အကြောင်းကြားပေးပါရန် ။

ဖုန်း-၀၉-၄၀၃၇၄၉၇၀၉

ပတ်စ်ပို့ပျောက်

ကျွန်မ ဒေါ်ချန်းမျှော် ၁/ဝမန (နိုင်)၀၆၃၉၄၇ ၏ ပတ်စ်ပို့နံပါတ် (မမှတ်မိ) မှာ ပျောက်ဆုံးသွားပါသဖြင့် တွေ့ရှိက အကြောင်းကြားပေးပါရန် ။

ဖုန်း-၀၉-၈၈၃၇၄၅၈၇၃

ပတ်စ်ပို့ပျောက်

ကျွန်မ ဒေါ်ဂျာမိုင် ၁/မကန (နိုင်) ၁၉၉၃၈၅ ၏ ပတ်စ်ပို့နံပါတ် (ME-639494) မှာ ပျောက်ဆုံးသွားပါသဖြင့် တွေ့ရှိက အကြောင်းကြားပေးပါရန် ။

ဖုန်း-၀၉-၇၆၈၀၅၈၄၅၉

အများသိစေရန် ကြေညာခြင်း

မြိတ်မြို့၊ ကလွင်ကျေးရွာအုပ်စု ၊ ကွင်းအမှတ်(၂၄၁-က)၊ ကွင်းအမည် စုံခေါင်းကော်ပတ်တောကွင်း၊ ဦးပိုင်အမှတ်(ဆ/၂)၊ ဧရိယာ(၀ ဒသမ ၀၃၄) ဧကကို ဘိုးဘပိုင် အမည်ပြောင်းပေးရန် ဒေါ်ခင်ဝင်းကြည် ပါ (၂)ဦးမှ လျှောက်ထားလာသည့်အတွက် ယင်းတို့၏အမည်ကို ပြောင်းလဲပေးမည်ဖြစ်ပါ၍ ပြောင်းလဲမပေးထိုက်ကြောင်း ကန့်ကွက်လိုသူများရှိပါက ၂၀၂၆ ခုနှစ်၊ ဩဂုတ်လ (၂၃) ရက် မတိုင်မီ ဆိုင်ရာ စာရွက်စာတမ်းများနှင့်တကွ အောက်တွင်လက်မှတ်ရေးထိုးသူထံ ကန့်ကွက်နိုင်ကြောင်း ကြေညာလိုက်သည်။

မြို့နယ်ဦးစီးဌာနမှူး ၊ မြို့နယ်မြေစာရင်းဦးစီးဌာန၊ မြိတ်မြို့

ကန့်ကွက်နိုင်ပါကြောင်း

မြိတ်ခရိုင်၊ မြိတ်မြို့ နယ်၊ မြိတ်တောင်ကျေးရွာအုပ်စု၊ ကွင်းအမှတ်(၂၃၇) ကုန်းဖောက်ကွင်း၊ ဦးပိုင်အမှတ်-၁၂၅/၂(ခ)၊ မြေဧရိယာ သုည ဒသမ ၉၃ ဧကအား မြေငှားဂရန်အမှုတွဲအမှတ် ၅၂/ ၂၀၂၅-၂၀၂၆ အရ ဒေါ်ဟင်ကြူ အမည်ဖြင့်ရရှိခဲ့ပြီး ၎င်းဧရိယာအနက်မှ (က) အမှတ်ပြမြေဧရိယာ သုည ဒသမ ဝ၆၈ ဧကရှိ မြေကွက်အား ဦးခင်မောင်မြင့် ထံမှ အရောင်းအဝယ်စာချုပ်အမှတ် (၁၈/၂၀၂၀)ဖြင့် ဦးဝင်းနိုင်၊ ဒေါ်လှန်းကြည် တို့မှ ဝယ်ယူပိုင်ဆိုင်ခဲ့ပါသည်။ အဆိုပါ မြေငှားဂရန်အား (ခွဲစိတ်/အမည်ပြောင်း) လျှောက်ထားနိုင်ရေး ဦးဝင်းနိုင် ၆/မအရ(နိုင်)၀၈၄၂၃၆၊ ဒေါ်လှန်းကြည် ၆/ကစန(နိုင်)၀၅၉၇၃၅ တို့မှ ဆက်လက်ဆောင်ရွက်သွားမည် ဖြစ်ပါသဖြင့် ကန့်ကွက်လိုသူများရှိပါက မြိတ်ခရိုင်အထွေထွေအုပ်ချုပ်ရေးဦးစီး ဌာနရုံးသို့ ကြော်ငြာပါသည့်ရက်မှစ၍ (၃၀) ရက်အတွင်း မြေပိုင်ဆိုင်မှုအထောက် အထားပြည့်စုံစွာဖြင့် လာရောက်ကန့်ကွက်နိုင်ပါကြောင်းနှင့် ကန့်ကွက်သူမရှိ ပါက လုပ်ထုံးလုပ်နည်းနှင့်အညီ ဆက်လက်ဆောင်ရွက်သွားမည်ဖြစ်ပါကြောင်း ကြေညာအပ်ပါသည်။

ကော်လိတ္တော်အရာရှိ
ခရိုင်အထွေထွေအုပ်ချုပ်ရေးဦးစီးဌာန၊ မြိတ်မြို့

ယာဉ်မှတ်ပုံတင်စာအုပ် (ကမ-၃) မိတ္တူလျှောက်ထားခြင်း

ယာဉ်အမှတ် ၈၂ယ/၃၆၁၄ ယာဉ် လက်ဝယ်ရှိသူ ဦးအောင်ချိုဦး ၁၀/မလမ(နိုင်)၁၇၉၅၆၂ က ယာဉ်မှတ်ပုံတင်စာအုပ် (ကမ-၃) ပျော က်ဆုံး၍ မိတ္တူထုတ်ပေးပါရန် လျှောက်ထားလာပါသည်။ ကန့်ကွက် လိုပါက ခိုင်လုံသော အထောက် အထားများဖြင့် ကြော်ငြာသည့်ရက်မှ ရက် (၃၀) အတွင်း အောက်ဖော်ပြပါ ရုံးသို့ လူကိုယ်တိုင် လာရောက် ကန့်ကွက်နိုင်ပါသည်။

ကညန၊ ပြည်နယ်ဦးစီးမှူးရုံး
(မော်လမြိုင်မြို့)

ယာဉ်မှတ်ပုံတင်စာအုပ် (ကမ-၃) မိတ္တူလျှောက်ထားခြင်း

ယာဉ်အမှတ် ၆၆ယ/၉၈၁၀ ယာဉ်လက်ဝယ် ရှိသူ ဦးအောင်ချိုဦး ၁၀/မလမ (နိုင်) ၁၇၉၅၆၂ က ယာဉ် မှတ်ပုံတင်စာအုပ် (ကမ-၃) ပျော က်ဆုံး၍ မိတ္တူထုတ်ပေးပါရန် လျှောက်ထားလာပါသည်။ ကန့်ကွက် လိုပါက ခိုင်လုံသော အထောက် အထားများဖြင့် ကြော်ငြာသည့်ရက်မှ ရက် (၃၀) အတွင်း အောက်ဖော်ပြပါ ရုံးသို့ လူကိုယ်တိုင် လာရောက် ကန့်ကွက်နိုင်ပါသည်။

ကညန၊ ပြည်နယ်ဦးစီးမှူးရုံး
(မော်လမြိုင်မြို့)

ကြော်ငြာစာ
(အမွေဆက်ခံခြင်းအက်ဥပဒေပုဒ်မ -၂၈၃)
အောင်မြေသာစံခရိုင်တရားရုံးတော်
၂၀၂၆ ခုနှစ်၊ တရားမအထွေထွေမှုအမှတ်- ၄၇

ကွယ်လွန်သူ ဦးတင်ကြူ ၏ ကျန်ရစ်သောပစ္စည်းများနှင့် စပ်လျဉ်းသည့်အမှု၊

မန္တလေးတိုင်းဒေသကြီး၊ ပုသိမ်ကြီးမြို့နယ် ၊ အောင်မြေသာစံခရိုင်၊ လိမ်ပင်ကျေးရွာ၊ ရှင်တော်ကုန်းကျေးရွာအုပ်စု၌ နေထိုင်ခဲ့သော ကွယ်လွန်သူ ဦးတင်ကြူ ၏ ကျန်ရစ်သောပစ္စည်းအပေါ်၌ အမွေထိန်းလက်မှတ်စာ ထုတ်ပေးပါမည့် အကြောင်း နှင့် ဦးမိုးဝင်း က အမွေဆက်ခံခြင်းအက်ဥပဒေအရ လျှောက်ထားသဖြင့် ဤအမှုကို ၂၀၂၆ခုနှစ်၊ ဩဂုတ်လ ၁၄ ရက် (၁၃၈၈ ခုနှစ်၊ ဝါခေါင်လဆန်း ၊ ၁ ရက်) တွင် ဆိုင်ဆိုကြားနာရန် ချိန်းဆိုထားသည်ဖြစ်သောကြောင့် ထိုကွယ်လွန်သူ ဦးတင်ကြူ ၏ ကျန်ရစ်သောပစ္စည်းများတွင် အကျိုးစီးပွားသက်ဆိုင်သည်အဆိုရှိသူတို့အား အဆိုပါ အမှုတွင် ၎င်းတို့ (လာရောက်ဆိုင်ဆိုရန် သင့်လျော်မည်ဟု ထင်မြင်လျှင်) ဆိုခဲ့သော ၂၀၂၆ ခုနှစ်၊ ဩဂုတ်လ ၁၄ ရက် (၁၃၈၈ခုနှစ်၊ ဝါခေါင်လဆန်း ၊ ၁ ရက်) ၌ မိမိတို့ ကိုယ်တိုင်သော်လည်းကောင်း၊ ကိုယ်စားလှယ် တစ်ဦးအားဖြင့် သော် လည်းကောင်း၊ လာရောက်ဆိုင်ဆိုရန်နှင့် အမွေထိန်းလက်မှတ်မထုတ်ပေးမီ မှတ်တမ်းများကို ကြည့်ရှု ရန် အမွေဆက်ခံခြင်း အက်ဥပဒေ ပုဒ်မ ၂၈၃ နှင့်အညီ ဆင့်ဆိုလိုက်သည်။ လာရောက်ခြင်းမရှိ ပျက်ကွက်ခဲ့လျှင် ရုံးတော်က ဦးမိုးဝင်း ၏ လျှောက်လွှာအပေါ်၌ စစ်ဆေး ဆောင်ရွက်ပြီးလျှင် ၎င်းအမှုအကြောင်းအရာတွင် စီရင်ချက်ချမှတ် လိမ့်မည်ဖြစ်သည်။

၂၀၂၆ ခုနှစ်၊ ဇူလိုင်လ ၂၈ ရက်တွင် ဤရုံးတော် တံဆိပ် ရိုက်နှိပ်၍ ကျွန်ုပ် လက်မှတ်ရေးထိုး ထုတ်ပေးလိုက်သည်။

(ခင်မြတ်ဇင်)
ခရိုင်တရားသူကြီး
အောင်မြေသာစံခရိုင်တရားရုံး

ယာဉ်မှတ်ပုံတင်စာအုပ် (ကမ-၃) မိတ္တူလျှောက်ထားခြင်း

ယာဉ်အမှတ် ၈၁ယ/၆၃၃၅၃ ယာဉ်လက်ဝယ်ရှိသူ ဒေါ်မြင့်မြင့်မိုး ၁၀/ကမရ (နိုင်) ၀၀၈၈၄၇ က ယာဉ်မှတ်ပုံတင်စာအုပ် (ကမ-၃) ပျောက်ဆုံး၍ မိတ္တူထုတ်ပေးပါရန် လျှောက်ထားလာပါသည်။ ကန့်ကွက်လိုပါက ခိုင်လုံသော အထောက်အထားများဖြင့် ကြော်ငြာသည့်ရက်မှ ရက်(၃၀)အတွင်း အောက်ဖော်ပြပါ ရုံးသို့ လူကိုယ်တိုင် လာရောက် ကန့်ကွက်နိုင်ပါသည်။

ကညန၊ ပြည်နယ်ဦးစီးမှူးရုံး
(မော်လမြိုင်မြို့)

ယာဉ်မှတ်ပုံတင်စာအုပ် မိတ္တူလျှောက်ထားခြင်း

ယာဉ်အမှတ် 61W/48281 Star Anbo 125 M/C ယာဉ်လက်ဝယ်ရှိသူ ဦးနိုင်လင်းထွန်း၉/မနတ(နိုင်) ၁၀၂၃၂၁ က ယာဉ်မှတ်ပုံတင်စာအုပ် (ကမ-၃) ပျောက်ဆုံး၍ မိတ္တူထုတ်ပေးရန် လျှောက်ထားလာပါသည်။ ကန့်ကွက်လိုပါက ခိုင်လုံသော အထောက်အထားများဖြင့် ကြော်ငြာသည့်ရက်မှ ရက် (၃၀) အတွင်း အောက်ဖော်ပြပါရုံးသို့ လူကိုယ်တိုင် လာရောက်ကန့်ကွက်နိုင်ပါသည်။

ကညန၊ ခရိုင်ရုံး
(မန္တလေးတောင်ပိုင်း) မန္တလေးမြို့

ဖောင်းကြွနံပါတ်ပြားပျောက်လျှောက်ထားခြင်း

ယာဉ်အမှတ် 7V/8655 ၏ ဖောင်းကြွနံပါတ်ပြားပျောက်ဆုံး၍ ထုတ်ပေးပါရန် လျှောက်ထားလာပါသဖြင့် ယခင်ဖောင်းကြွနံပါတ်ပြား ပျက်ပြယ်ပါကြောင်း အများသိစေရန် ကြေညာအပ်ပါသည်။

ကညန၊ ပြည်နယ်ဦးစီးမှူးရုံး (မော်လမြိုင်မြို့)

ကန့်ကွက်နိုင်ပါကြောင်း

ရန်ကုန်တိုင်းဒေသကြီး၊ ဒဂုံမြို့သစ်(အရှေ့ပိုင်း)မြို့နယ်၊ မြေတိုင်းရပ်ကွက်အမှတ် (၁၁၀) **PHASE-2**၊ သဇင်လမ်း၊ မြေကွက်အမှတ် (၁၈၅)၊ အကျယ်အဝန်း (၄၇၆၀)စတုရန်းပေရှိ ဗိုလ်ကြီးမြင့်သိန်း (**IDW**-၀၀၉၃၂၂)အမည်ပေါက် နှစ်(၆၀)ဂရန်မြေကွက်နှင့် ယင်းမြေကွက်ပေါ်ရှိ အကျိုးခံစားခွင့်အရပ်ရပ်အားလုံးတို့ကို ရောင်းချပိုင်ခွင့်ရှိသူ ဦးအောင်သန်းမင်း (၈/ခမန (နိုင်) ၁၄၇၃၀၇)ထံမှ ကျွန်တော် ဦးသိန်းအောင် (၁၂/ဒဂတ (နိုင်) ၁၀၀၃၅၆)က ဝယ်ယူရန်အတွက် စရန်ငွေ ပေးချေထားပြီးဖြစ်ပါသည်။ အရောင်းအဝယ်အား ကန့်ကွက်လိုပါက ကျွန်တော်ထံသို့ စာရွက်စာတမ်း အထောက်အထားမူရင်းများဖြင့် ယနေ့မှစ၍ (၇)ရက်အတွင်းလာရောက် ကန့်ကွက်နိုင်ပါသည်။ ထိုရက်ကျော်လွန်ပါက အရောင်းအဝယ်ကိစ္စကို ဥပဒေနှင့်အညီ ဆက်လက်ဆောင်ရွက်သွားမည် ဖြစ်ကြောင်း အများသိစေရန် ကြေညာအပ်ပါသည်။

ဦးသိန်းအောင် (၁၂/ဒဂတ (နိုင်) ၁၀၀၃၅၆)
၀၉- ၈၉၃ ၀၅၇ ၁၇၂

ကန့်ကွက်နိုင်ကြောင်း ကြေညာခြင်း

ဥတ္တရသီရိမြို့၊ ဥတ္တရသီရိရပ်ကွက်၊မြေတိုင်းရပ်ကွက်အမှတ် ၁/ဥတ္တရသီရိ မြောက်ရပ်၊ မြေဧရိယာ (၀.၂၃၄) ဧက ၊ မြေကွက် အမှတ် (ဥ-၅၂၁၃) ၊ ဒေါ်ချိုချိုထက် ၁၀/ဘလန(နိုင်)၀၄၇၄၇၈ (ဘ) ဦးကြည်မင်း အမည်ပေါက် နှစ်(၃၀) မြေငှား စာချုပ်မြေကွက်ကို ဒေါ်ချိုချိုထက် ၁၀/ဘလန(နိုင်)၀၄၇၄၇၈ (ဘ)ဦးကြည်မင်း မှ ဦးတင်ဦး ၅/ကလထ(နိုင်) ၁၂၇၀၈၄ (ဘ) ဦးချစ် အမည်ဖြင့် မှတ်ပုံတင်အရောင်းအဝယ်စာချုပ် ချုပ်ဆိုရန် မြေပုံ/မြေရာဇဝင် ရေးကူးခွင့် လျှောက်ထားလာပါသဖြင့် ကန့်ကွက်လိုသူများအနေဖြင့် တရားဝင်ပိုင် ဆိုင်မှု စာချုပ် စာတမ်းများ၊ တရားရုံးအမိန့်ဒီကရီများ အထောက် အထားခိုင်လုံစွာ တင်ပြ၍ နေပြည်တော်စည်ပင်သာယာရေးကော်မတီ၊ မြို့ပြစီမံကိန်းနှင့် မြေစီမံခန့် ခွဲမှုဌာနသို့ ဤကြေညာချက်ပါရှိသည့်ရက်မှ စ၍ (၁၅)ရက်အတွင်း လာရောက် ကန့်ကွက်နိုင်ကြောင်းနှင့် သတ်မှတ်ကာလအတွင်း ကန့်ကွက်မှုမရှိပါက ဌာန၏ လုပ်ထုံး လုပ်နည်းများနှင့်အညီ မြေပုံ/မြေရာဇဝင် ရေးကူးခွင့် လျှောက်ထားလာမှုအား ဆက်လက်ဆောင်ရွက်ပေးသွားမည်ဖြစ် ကြောင်း ကြေညာလိုက်သည်။

မြို့ပြစီမံကိန်းနှင့်မြေစီမံခန့်ခွဲမှုဌာန
နေပြည်တော်စည်ပင်သာယာရေးကော်မတီ

ကန့်ကွက်နိုင်ကြောင်း ကြေညာခြင်း

နေပြည်တော် ပျဉ်းမနားမြို့၊ မင်္ဂလာရပ်ကွက်၊ မြေတိုင်းရပ်ကွက်အမှတ်၊ ၂၄/မင်္ဂလာ၊ ဦးပိုင်အမှတ် (၁၃ᵏ)၊ ဧရိယာ (၀.၀၃၆) ဧကရှိ ဦးတင်ဦးနှင့် ကိုမောင်မောင်ကြီး အမည်ပေါက် ဘိုးဘပိုင် မြေကွက်အား အမည်ပေါက်သူများနှင့် ဦးမောင်မောင်ကြီး၏ ဇနီးဖြစ်သူတို့ ကွယ်လွန်သွားခဲ့ပြီး ဖြစ်သဖြင့် ဦးတင်ဦး၏ ဇနီးဖြစ်သူ ဒေါ်မြသန်း ၉/ပမန(နိုင်)၁၀၈၁၆၉ နှင့် ဦးမောင်မောင်ကြီး၏ သားသမီးများဖြစ်ကြသော ဦးကိုကို ဦး ၉/ပမန(နိုင်)၀၁၉၄၅၂(ပါ)၅ ဦး(ဦးကိုကိုဦး၊ ဒေါ်ဖြူဖြူလွင်၊ ဒေါ်ဝါဝါလွင်၊ ဦးမျိုးသန့်၊ ဒေါ်ဖြူဖြူခင်)တို့မှ မှတ်ပုံတင်စာချုပ်အမှတ်(၂၉/၁၉၆၇)၊ ပိုင်ဆိုင်ကြောင်း တရားရုံးကျမ်းကျိန် ဆိုလွှာမှတ်ပုံတင်အမှတ်(၁၈၆/၂၀၂၆)၊ သေဆုံးကြောင်း ရပ်ကွက် ထောက်ခံချက်၊ နိုင်ငံသားစိစစ်ရေးကတ်၊ အိမ်ထောင်စု လူဦးရေစာရင်းမူရင်းများတင်ပြီး အမွေဆက်ခံပိုင်ဆိုင်ကြောင်း စာချုပ်ချုပ်ဆိုရန်အတွက် မြေပုံ၊ မြေရာဇဝင် ရေးကူးခွင့် လျှောက်ထားလာပါသဖြင့် ကန့်ကွက်လိုသူများ အနေဖြင့် တရားဝင်ပိုင် ဆိုင်မှု စာချုပ်စာတမ်းများ၊ တရားရုံးအမိန့်ဒီကရီများ အထောက်အထား ခိုင်လုံစွာ တင်ပြ၍နေပြည်တော်စည်ပင်သာယာရေးကော်မတီ၊ မြို့ပြစီမံကိန်းနှင့်မြေစီမံခန့် ခွဲမှုဌာနသို့ ဤကြေညာချက် ပါရှိသည့်ရက်မှစ၍ (၁၅) ရက်အတွင်း လာရောက်ကန့်ကွက်နိုင်ကြောင်းနှင့် သတ်မှတ်ကာလအတွင်း ကန့်ကွက်မှုမရှိပါက ဌာန၏ လုပ်ထုံးလုပ်နည်းများနှင့်အညီ မြေပုံ၊မြေရာဇဝင် ရေးကူးခွင့် လျှောက်ထားလာမှုအား ဆက်လက် ဆောင်ရွက်ပေးသွားမည်ဖြစ်ကြောင်း ကြေညာလိုက်သည်။

မြို့ပြစီမံကိန်းနှင့်မြေစီမံခန့်ခွဲမှုဌာန၊ နေပြည်တော်စည်ပင်သာယာရေးကော်မတီ

ကန့်ကွက်နိုင်ကြောင်း ကြေညာခြင်း

ရန်ကုန်တိုင်းဒေသကြီး၊ ဒဂုံမြို့သစ်(မြောက်ပိုင်း)မြို့နယ်၊ မြေတိုင်းရပ်ကွက်အမှတ်-၄၂၊ ဦးလင်းလမ်း၊ မြေကွက်အမှတ်-၁၀၂၂၊ နှစ်(၆၀)ဂရန်မြေအမျိုးအစား၊ ဒေါ်နော်ကပေါ်ထူး (NBN- ၀၄၉၂၉၀)အမည်ပေါက် အကျယ်အဝန်း(၄၀ပေx၆၀ပေ) ဂရန်မြေကွက်နှင့် ယင်းမြေကွက်ပေါ်ရှိ ၂ထပ်တိုက်နှင့် ၂ထပ်ခွဲတိုက် အဆောက်အအုံ (၂)လုံး အပါအဝင် အကျိုးခံစားခွင့် အရပ်ရပ်အားလုံးတို့ကို (၁၆-၉-၂၀၁၁) ရက်စွဲပါ "နှစ်ဦးသဘောတူမြေကွက် အရောင်းအဝယ်ကတိစာချုပ်" အရ ဝယ်ယူ ပိုင်ဆိုင်နေထိုင်ပြီး ရောင်းချပိုင်ခွင့်ရှိကြောင်း မြွက်ဟကြေညာသူ ဒေါ်လဲ့လဲ့မျိုး ၁၂/ဥကတ(နိုင်)၀၅၂၂၄၄ ထံမှ ကျွန်ုပ်တို့၏ မိတ်ဆွေက ဝယ်ယူရန်အတွက် စရန်ငွေပေးချေထားပြီး ဖြစ်ပါသည်။ အဆိုပါ အရောင်းအဝယ်အား ကန့်ကွက်လိုပါက ကျွန်ုပ်တို့ထံ စာရွက်စာတမ်း အထောက်အထားမူရင်းများဖြင့် လူကိုယ်တိုင် ယနေ့မှစ၍ (၁၄) ရက်အတွင်း လာရောက် ကန့်ကွက်နိုင်ပါသည်။ ထိုရက်ကျော်လွန် သွားပါက အရောင်းအဝယ် ကိစ္စကို ဥပဒေနှင့်အညီ ဆက်လက်ဆောင်ရွက်သွား မည်ဖြစ်ကြောင်း အများသိစေရန် ကြေညာအပ်ပါသည်။

လွှဲအပ်ညွှန်ကြားချက်အရ -

ဒေါ်ခိုင်ဆုဝေ	**ဒေါ်မိုးမီမီခိုင်**	**ဒေါ်ပိုးမီမီဇော်**
(LL.B,D.B.L,D.I.P.L)	**(LL.B,D.B.L,D.I.P.L)**	**(LL.B,D.B.L,D.I.P.L)**
(စဉ် - ၅၃၃၆၉)	**(စဉ်-၅၃၄၉၁)**	**(စဉ်-၅၇၅၅၇)**
အထက်တန်းရှေ့နေ	**အထက်တန်းရှေ့နေ**	**အထက်တန်းရှေ့နေ**

အမှတ်၅၈၊ မဟာဗန္ဓုလပန်းခြံလမ်း(ဘားလမ်း)၊ ကျောက်တံတားမြို့နယ်၊ ရန်ကုန်တိုင်းဒေသကြီး
ဖုန်း - ၀၉-၄၅၀၀၂၈၁၀၄ ၊၀၉-၄၅၅၆၇၇၆၁၅

ဖခင်အမည်မှန်

ရှမ်းပြည်နယ်(တောင်ပိုင်း)၊ ဟိုပုံးမြို့နယ်၊ အထက (ကျောက်တန်း)၊ Grade–12 မှ ခွန်ဥာဏ်မိုး၏ ဖခင်အမည်မှန်မှာ ဦးခွန်ခမ်းမြိုင် ၁၃/ဟပန(နိုင်)၀၆၂၀၃၉ ဖြစ်ပါကြောင်း။

ဖခင်အမည်မှန်

ရှမ်းပြည်နယ် (တောင်ပိုင်း)၊ ဟိုပုံးမြို့နယ်၊ မူလွန်(လွယ်အွန့်) ကျောင်း၊ Grade–6 မှ နန်းကြည်စိုး၏ ဖခင်အမည်မှန်မှာ ဦးခွန်မောင်လစ် ၁၃/ဟပန (နိုင်) ၀၆၆၄၀၇ ဖြစ်ပါကြောင်း။

အမည်ပြောင်း

ပင်လောင်းမြို့နယ်၊ ထီဝေါင်းကျေးရွာအုပ်စု၊ ထီတရကျေးရွာနေ ဦးခွန်အုံးကျော်၊ ဒေါ်နန်းပြုံးတို့၏ သမီး မခမ်းဦး ၁၃/ပလန (နိုင်) ၁၁၈၉၃၁ အား နန်းခမ်းဦး ဟု အမည်ပြောင်းလဲခေါ်ဆိုပါရန်။

နန်းခမ်းဦး

အမည်မှန်

တောင်ကြီးမြို့၊ The Young Dove Private School၊ Grade – 5 မှ မောင်အလယ်ဆီးဗင်း ၏ အမည်မှန်မှာ မောင်အလက်ဆီဗင်း ဖြစ်ပါကြောင်း။

ကန့်ကွက်နိုင်ကြောင်းကြေညာခြင်း

ဒက္ခိဏသီရိမြို့၊ ဒက္ခိဏသီရိရပ်ကွက်၊ မြေတိုင်းရပ်ကွက်အမှတ် ၈/ဒက္ခိဏသီရိအလယ်ရပ်၊ မြေကွက်အမှတ် (ဒ–၃၁၅၅၅)၊ မြေဧရိယာ (၀.၁၄၆) ဧကရှိ ဒေါ်လဲ့ရီဝင်း(ခ)လဲ့ရည်ဝင်း (ဘ) ဦးတိုးတိုးဝင်း ၅/မမန(နိုင်)၀၆၈၄၁၄ အမည်ပေါက် နှစ် (၃၀) မြေငှားစာချုပ်မြေကွက်ကို ဒေါ်လဲ့ရီဝင်း(ခ)လဲ့ရည်ဝင်းမှ ဦးရှုပ (ဘ)ဦးအုန်းကြိုင် ၉/မဟမ(နိုင်)၀၀၆၄၉၃ နှင့် အရောင်းအဝယ်မှတ်ပုံတင်စာချုပ်ချုပ်ဆိုရန် မြေပုံ/မြေရာဇဝင် ရေးကူးခွင့် လျှောက်ထားလာပါသဖြင့် ကန့်ကွက်လိုသူများအနေဖြင့် တရားဝင်ပိုင်ဆိုင်မှုစာချုပ်စာတမ်းများ၊ တရားရုံးအမိန့်ဒီကရီများ အထောက်အထားခိုင်လုံစွာတင်ပြ၍ နေပြည်တော်စည်ပင်သာယာရေးကော်မတီ၊ မြို့ပြစီမံကိန်းနှင့် မြေစီမံခန့်ခွဲမှုဌာနသို့ ဤကြေညာချက်ပါရှိသည့်ရက်မှစ၍ (၁၅) ရက်အတွင်း လာရောက်ကန့်ကွက်နိုင်ကြောင်းနှင့် သတ်မှတ်ကာလအတွင်း ကန့်ကွက်မှုမရှိပါက ဌာန၏လုပ်ထုံးလုပ်နည်းများနှင့်အညီ မြေပုံ၊ မြေရာဇဝင် လျှောက်ထားလာမှုအား ဆက်လက်ဆောင်ရွက်သွားမည်ဖြစ်ကြောင်း အသိပေးကြေညာလိုက်သည်။

မြို့ပြစီမံကိန်းနှင့် မြေစီမံခန့်ခွဲမှုဌာန
နေပြည်တော်စည်ပင်သာယာရေးကော်မတီ

ကြော်ငြာစာ

မန္တလေးမြို့၊ ချမ်းမြသာစည်မြို့နယ်၊ ကံသာယာရပ်ကွက်၊ အကွက်အမှတ် (ဖ–၃)၊ ဦးပိုင်အမှတ် (၇၅)၊ ၅၇ A လမ်း၊ ၁၁၀ x ၁၁၁ လမ်းကြားရှိ ဂရန်မြေကွက်အမည်ပေါက်သူ ဦးကျော်ကျော် ၁/မညန(နိုင်)၀၀၁၂၇၂ က ဂရန်စာချုပ်တင်ပြ၍ မှတ်ပုံတင်အရောင်းအဝယ်စာချုပ်ချုပ်ဆိုရန်အတွက် မြေပုံမြေရာဇဝင် ရေးကူးခွင့်ပြုပါရန် လျှောက်ထားလာပါသည်။ ကန့်ကွက်လိုပါက ခိုင်လုံသော အထောက်အထားများ၊ မှတ်ပုံတင်စာချုပ်စာတမ်းများ၊ တရားရုံးဒီကရီများဖြင့် (၁၄) ရက်အတွင်း ကန့်ကွက်နိုင်ပါသည်။

မြို့ပြစီမံကိန်းနှင့်မြေစီမံခန့်ခွဲမှုဌာန
မန္တလေးမြို့တော်စည်ပင်သာယာရေးကော်မတီ

ကြော်ငြာစာ

မန္တလေးမြို့၊ ပြည်ကြီးတံခွန်မြို့နယ်၊ (၈)ရပ်ကွက်၊ အကွက်အမှတ် (နန–၄)၊ ဦးပိုင်အမှတ် ၆၈၊ ၆၆ x ၆၇ကြား ၊ ၁၃၂ x ၁၃၃ လမ်းကြားရှိ ဦးဝင်းမောင် အမည်ပေါက် တောဂရန်မြေကွက်အား တရားလို ဒေါ်အမာရင်က တရားပြိုင် ဦးဝင်းမောင် အပေါ် မှတ်ပုံတင်အရောင်းအဝယ်စာချုပ် ချုပ်ပေးစေလိုမှုဖြင့် ပြည်ကြီးတံခွန်မြို့နယ် တရားရုံးတော်၊ တရားမကြီးမှုအမှတ် (၁၈၀/၂၀၂၅) ဖြင့် တရားစွဲဆိုခဲ့ရာတရားရုံး၏ အနိုင်ဒီကရီရရှိသူ ဒေါ်အမာရင် ၉/ခအဇ(နိုင်) ၀၅၀၂၆၁ က ၂၄၀၀ဝိ/၄၀၀ဝိ/ငွေရပြေစာများ၊ မြေချထားမိန့်၊ တောဂရန်၊ တရားရုံးအမိန့်တို့တင်ပြ၍ မှတ်ပုံတင်အရောင်းအဝယ်စာချုပ်ချုပ်ဆိုရန်အတွက် မြေပုံ၊ မြေရာဇဝင်ရေးကူးခွင့်ပြုပါရန် လျှောက်ထားလာပါသည်။ ကန့်ကွက်လိုပါက ခိုင်လုံသော အထောက်အထားများ၊ မှတ်ပုံတင်စာချုပ်စာတမ်းများ၊ တရားရုံးဒီကရီများဖြင့် (၁၄) ရက်အတွင်း ကန့်ကွက်နိုင်ပါသည်။

မြို့ပြစီမံကိန်းနှင့် မြေစီမံခန့်ခွဲမှုဌာန
မန္တလေးမြို့တော်စည်ပင်သာယာရေးကော်မတီ

ကြော်ငြာစာ

မန္တလေးမြို့၊ အောင်မြေသာစံမြို့နယ်၊ ပြည်ကြီးကျက်သရေရပ်ကွက်၊ အကွက်အမှတ် (၁၆၃)၊ ဦးပိုင်အမှတ် (၃၀+၄၀–က)/၂၂ လမ်း၊ ၈၂ x ၈၄ လမ်းကြားရှိ ဦးခင်မောင်ဝင်း(ခ) ဖာရွတ်အာဇမ်ပါ– ၄ ဦး အမည်ပေါက်ဘိုးဘမြေကွက်အား ဖခင် ဦးကိုလေး(ခ) ILAYS မှာ မိခင်ဒေါ်ဖရီဒါဘာနူး နှင့် ကွာရှင်းပြီး ကွယ်လွန်သွားခဲ့ပါသဖြင့် ကျန်ရစ်သူသားသမီးများနှင့် ကျန်ပူးတွဲပိုင်ဆိုင်သူများဖြစ်ကြသော ဦးခင်မောင်ဝင်း (ခ) ဖာရွတ်အာဇမ် ၉/မရမ(ဧည့်) ၀၀၀၁၄၆၊ ဦးမောင်မောင်လေး (ခ) IDIRIS ၉/အမဇ(ဧည့်)၀၀၀၀၅၁၊ ဦးအိဘရာဟင် ၉/မနမ(ဧည့်)၀၀၀၁၀၁၊ ဒေါ်ခင်ဝင်းရီ (ခ) ဟိုမိုင်ရာ ၉/အမဇ(ဧည့်)၀၀၀၁၁၂၊ ဦးမျိုးချစ်(ခ) မိုဟမ္မဒ်ဟုဇယ်ဖား ၉/အမဇ(နိုင်)၀၆၅၃၁၁၊ ဒေါ်မေမီဖြူလေး (ခ) အာဗေဒါ ၉/အမဇ(နိုင်) ၀၈၂၉၂၅ တို့က အမည်ပေါက်မြေပုံ၊ သေစာရင်း၊ တရားရုံးကျမ်းကျိန်ချက်၊ ရပ်ကွက်အုပ်ချုပ်ရေးမှူးရုံး ထောက်ခံချက်များတင်ပြ၍ အမွေဆက်ခံစာချုပ်ချုပ်ဆိုရန်အတွက် မြေပုံ၊ မြေရာဇဝင်ရေးကူးခွင့်ပြုပါရန် လျှောက်ထားလာပါသည်။ ကန့်ကွက်လိုပါက ခိုင်လုံသောအထောက်အထားများ၊ မှတ်ပုံတင်စာချုပ်စာတမ်းများ၊ တရားရုံးဒီကရီများဖြင့် (၁၄) ရက်အတွင်း ကန့်ကွက်နိုင်ပါသည်။

မြို့ပြစီမံကိန်းနှင့်မြေစီမံခန့်ခွဲမှုဌာန
မန္တလေးမြို့တော်စည်ပင်သာယာရေးကော်မတီ

အများသိစေရန် ကြေညာခြင်း

တောင်ကြီးမြို့နယ်၊ အေးသာယာမြို့၊ အမှတ်(၆)ရပ်ကွက်၊ ကွင်း/အကွက်အမှတ်နှင့်အမည် (၅၉/ဗလီအရှေ့တောင်)၊ ဦးပိုင်အမှတ် (၂၈)၊ (ဧရိယာ ၀.၁၀၅) ဧက၊ စတုရန်းပေ ၄၅၇၄ ရှိ ဂရန်အမှုတွဲအမှတ် (၁၆၃၈/ ၁၉၉၂)ဖြင့် ဦးယဉ်မောင်အမည်ပေါက်ပိုင်ဆိုင်သော အိမ်မြေဥပစာအား ဒေါ်နန်းစံခမ်း (၁၃/မပန(နိုင်) ၀၁၀၈၄၁) သည် ဦးယဉ်မောင် ထံမှ နှစ်ဦးသဘောတူ ဝယ်ယူလက်ရောက်ရရှိပြီးဖြစ်ပါသည်။ ဝယ်ယူပြီးနောက် မှတ်ပုံတင်စာချုပ်ပြု လုပ်ရန်သဘောတူထားသော်လည်း ဦးယဉ်မောင်မှာ စုံစမ်း၍မရပါသောကြောင့် ဒေါ်နန်းစံခမ်း ဂရန်အမည်ပေါက်ရရှိရန် လုပ်ထုံးလုပ်နည်းနှင့်အညီ ဆက်လက်ဆောင်ရွက်မည်ဖြစ်ပါသောကြောင့် ကန့်ကွက်လိုသူများရှိပါက ဤကြေညာစာပါသည့်ရက်မှ (၇) ရက်အတွင်း ခိုင်လုံသောစာရွက်စာရွက်စာတမ်းများဖြင့် ကန့်ကွက်နိုင်ပါကြောင်း အများသိစေရန် ကြေညာအပ်ပါသည်။

ဒေါ်နန်းစံခမ်း
ဖုန်း–၀၉–၅၂၈၁၆၁၂

ဖောင်းကြွပျောက် လျှောက်ထားခြင်း

ယာဉ်အမှတ် 6Q/5840 ၏ ဖောင်းကြွနံပါတ်ပြား ပျောက်ဆုံး၍ ထုတ်ပေးရန် လျှောက်ထားလာပါသဖြင့် ယခင်ဖောင်းကြွနံပါတ်ပြား ပျက်ပြယ်ပါကြောင်း အများသိစေရန် ကြေညာအပ်ပါသည်။

ကညန၊ ခရိုင်ရုံး(မိုးညှင်း)

အများသိစေရန် ကြေညာခြင်း

ရန်ကုန်တိုင်းဒေသကြီး၊ ရွှေပြည်သာမြို့နယ်၊ ထ/၁၆ ရပ်ကွက်၊ အောင်ခေမာ (၆) လမ်း၊ မြေတိုင်းအမှတ် (၄၃) အမှတ်(၁၇၇၁/က) (အလျား ၂၀ ပေ x အနံ ၆၀ ပေ)ရှိ ဒေါ်သိန်းပါမစ်အမည်ပေါက်မြေကွက်နှင့် နေအိမ်အား လက်ရှိထားဝယ်ယူနေထိုင်သူ ဦးဇော်လင်းနိုင် (၁၂/ထတပ(နိုင်)၀၇၂၆၁၃)ထံမှ ကျွန်ုပ်၏ မိတ်ဆွေ ဒေါ်သန်းသန်းရီ (၁၂/လမန(နိုင်)၀၂၅၁၀၄) သည် ခေါင်းရင်းဘက်ခြမ်း (အလျား ၁၀ ပေ x အနံ ၆၀ ပေ)ရှိ မြေကွက်နှင့်နေအိမ်အားဝယ်ယူရန် စရန်ငွေတစ်စိတ်တစ်ဒေသပေးချေထားပြီးဖြစ်ပါသည်။ အထက်ပါအိမ်ခြံမြေနှင့် စပ်လျဉ်း၍ ကန့်ကွက်လိုသူများရှိပါက ဤသတင်းစာကြေညာပါသည့်ရက်မှစ၍ (၇) ရက်အတွင်း ကန့်ကွက်နိုင်ပါကြောင်းနှင့် ကန့်ကွက်ခြင်းမရှိပါက အပြီးသတ် လက်ရောက်အရောင်းအဝယ်ကို ဆက်လက်အကောင်အထည်ဖော် ဆောင်ရွက်မည်ဖြစ်ကြောင်း အများသိစေရန် ကြေညာအပ်ပါသည်။

လွှဲအပ်ညွှန်ကြားချက်အရ–
ဒေါ်သူဇာဝင်း (LLB) တရားလွှတ်တော်ရှေ့နေ (စဉ်–၁၃၈၄၇)
စုပေါင်းရုံဝင်း၊ အင်းစိန်၊ ဖုန်း–၀၉–၇၉၈၇၂၃၂၃၆

ကန့်ကွက်နိုင်ပါသည်

ရန်ကုန်တိုင်းဒေသကြီး၊ တာမွေမြို့နယ်၊ မြေတိုင်းရပ်ကွက်အမှတ်–၃၄ FG၊ မြေကွက်အမှတ်– ၁၁၆၉၊ သမာဓိလမ်း၊ အိမ်အမှတ်–၁၁၆၉ တွင် ဆောက်လုပ်ထားသော (၂) ခန်းတွဲ (၆) ထပ်တိုက်၏ မြေညီထပ် (ခေါင်းရင်းခန်း) တိုက်ကို မျက်နှာမူလျှင် (ယာ)ဘက်ခြမ်း၊ အကျယ်အဝန်း(၁၅ ပေ x ၅၀ပေ) ရှိ တိုက်ခန်းနှင့် ယင်းတိုက်ခန်းတွင် တပ်ဆင်ထားသော Air Con (၁)လုံး၊ ရေမော်တာ၊ မီတာ၊ ရေပူရေအေးစက်၊ pressure pump၊ နံရံတွင်စွဲကပ်တည်ရှိနေသော ပစ္စည်းများအားလုံးနှင့် အကျိုးခံစားခွင့်အရပ်ရပ်တို့ကို ရောင်းချပိုင်ခွင့်ရှိသည်ဟု အဆိုပြုသူ ဒေါ်ပန်းအိအိစံ (၁၂/လမန(နိုင်)၁၃၂၅၁၈) ထံမှ ဝယ်ယူရန်အတွက် ကျွန်ုပ်၏ မိတ်ဆွေမှ စရန်ငွေတစ်စိတ်တစ်ဒေသကို ပေးချေပြီးဖြစ်ပါသည်။ အရောင်းအဝယ်အား ကန့်ကွက်လိုပါက ဤကြော်ငြာပါရှိသည့်ရက်မှ (၇) ရက်အတွင်း ခိုင်လုံသောအထောက်အထားများဖြင့် ကျွန်ုပ်ထံ လာရောက်ဆက်သွယ် ကန့်ကွက်နိုင်ပါသည်။ ကန့်ကွက်မှုတစ်စုံတစ်ရာမရှိပါက အရောင်းအဝယ်ကို ပြီးမြောက်အောင် ဆက်လက်ဆောင်ရွက်သွားမည် ဖြစ်ပါသည်။

ဒေါ်အေးယုယုအောင် (၁၂/ဗဟန(နိုင်)၀၉၇၅၄၉) ၏
လွှဲအပ်ညွှန်ကြားချက်အရ–

ဒေါ်မေသိင်္ဂီလှိုင် (LL.B)	**ဒေါ်ဇင်မေဝင်း (LL.B)**
တရားလွှတ်တော်ရှေ့နေ	**အထက်တန်းရှေ့နေ**
စဉ်–၁၅၇၃၄/၂၀၁၉	**စဉ်–၃၇၀၄၈/၂၀၁၁**
ဖုန်း–၀၉–၇၉၆၈၃၄၇၃၄	**ဖုန်း–၀၉–၄၂၁၁၀၁၉၀၅**

အမှတ်– ၄၇၅၊ ပထမထပ်၊ သုမနလမ်း၊ ၁၆/၂ ရပ်ကွက်၊
သဃ်န်းကျွန်းမြို့နယ်၊ ရန်ကုန်မြို့

မွေးသက္ကရာဇ်အမှန်

မကွေးတိုင်းဒေသကြီး၊ စလင်းမြို့နယ်၊ ညောင်ပင်လှ ကျေးရွာနေ မချိုမာ၏ မွေးသက္ကရာဇ်အမှန်မှာ ၁၅–၅–၁၉၇၀ ဖြစ်ပါကြောင်း။

ဖခင်အမည်မှန်

ဖြူးမြို့နယ်၊ အထက (ညောင်ပင်သာ)ကျောင်း၊ G–12 မှ မောင်ရဲလင်းဖြိုး ၏ ဖခင်အမည်မှန်မှာ ဦးဇော်မင်းအောင် ၈/ဆပဝ (နိုင်) ၁၂၀၄၄၁ ဖြစ်ပါကြောင်း။

ဦးဇော်မင်းအောင်

သမီးအဖြစ်မှ အမွေပြတ်စွန့်လွှတ်ခြင်း

ကလောမြို့ အမှတ်(၁၁) နန်းသဲတွင် နေထိုင်သူ (ဘ) ဦးမြင့်အောင် ၁၃/ကလန(နိုင်)၀၉၂၇၆၀ (အမိ) ဒေါ်ငုဝါထွန်း ၁၃/ကလန (နိုင်) ၀၉၄၃၂၉ တို့၏ သမီး မဝါဝါအောင်အား သမီးအဖြစ်မှ စွန့်လွှတ်လိုက်ပြီးဖြစ်ကြောင်း အများသိစေရန် ကြေညာအပ်ပါသည်။

(ဘ) ဦးမြင့်အောင် –
(အမိ) ဒေါ်ငုဝါထွန်း

ဖောင်းကြွနံပါတ်ပြားပျောက် လျှောက်ထားခြင်း

ယာဉ်အမှတ် 6N/9853 ၏ ဖောင်းကြွနံပါတ်ပြား (၁) ချပ် ပျောက်ဆုံး၍ ထုတ်ပေးရန် လျှောက်ထားလာပါသဖြင့် ယခင်ဖောင်းကြွနံပါတ်ပြား ပျက်ပြယ်ပါကြောင်း အများသိစေရန် ကြေညာအပ်ပါသည်။

ကညန(ရွာသာကြီး)

ဒေါ်အေးဝင်း (DLA-၀၀၂၉၈၄)နှင့် အများသိစေရန်ကြေညာခြင်း

ရန်ကုန်တိုင်းဒေသကြီး၊ မင်္ဂလာတောင်ညွန့်မြို့နယ်၊ ဒိုဘီလမ်း၊ မြေညီထပ်၊ အမှတ်(၁၅၆)နေ ဒေါ်အေးဝင်း (DLA–၀၀၂၉၈၄)နှင့် ကျွန်ုပ်၏မိတ်ဆွေ ဒေါ်ဖြူဖြူဝင်းတို့သည် (၅–၁၁–၂၀၂၀) ရက်စွဲပါ မြေကွက်နှင့်အိမ် အရောင်းအဝယ် အပြီးအပိုင်ငွေပေးချေမှုကတိစာချုပ် ပြုလုပ်ချုပ်ဆို၍ ရန်ကုန်တိုင်းဒေသကြီး၊ ဒလမြို့နယ်၊ ကမာကသွယ်ရပ်ကွက်၊ သံလွင်လမ်း၊ မြေတိုင်းရပ်ကွက်အမှတ်(၂)၊ မြေကွက်အမှတ် (၇၈၀/က)၊ အကျယ်အဝန်း (၂၀ x ၆၀)ပေရှိ ဒေါ်အေးဝင်း၏ဖခင် ဦးကမာအာမက် အမည်ပေါက် နှစ် (၆၀) ဂရန်မြေကွက်နှင့် နေအိမ်အပါအဝင် အကျိုးခံစားခွင့်အရပ်ရပ်တို့ကို အရောင်းအဝယ်ပြုလုပ်ခဲ့ကြပြီး အဆိုပါ စာချုပ်အပိုဒ် (၅) တွင် ဒေါ်အေးဝင်းမှ မူလ ဦးကမာအာမက်အမည်ပေါက် မြေကွက်အား တရားဝင် အမွေဆက်ခံပိုင်ဆိုင်ကြောင်းစာချုပ်ကို ၎င်းကိုယ်တိုင် ပြုလုပ်ချုပ်ဆိုပေးပြီးနောက် ကျွန်ုပ်၏မိတ်ဆွေ ဒေါ်ဖြူဖြူဝင်း အမည်ပေါက် ရရှိရန်အတွက် အရောင်း မြေပုံကူးယူခြင်း တရားဝင်အရောင်းအဝယ် မှတ်ပုံတင်စာချုပ် ချုပ်ဆိုခြင်းတို့ကို လူကိုယ်တိုင်လိုက်ပါဆောင်ရွက်ပေးမည်ဖြစ်ကြောင်း ဝန်ခံကတိပြုခဲ့သော်လည်း ဒေါ်အေးဝင်းမှ အမွေဆက်ခံပိုင်ဆိုင်ကြောင်း မြေပုံကို ကူးယူနေစဉ် နောက်ပိုင်းတွင် ကျန်ရှိနေသည့် အမွေဆက်ခံပိုင်ဆိုင်ကြောင်း စာချုပ်ချုပ်ဆိုခြင်း၊ အရောင်းမြေပုံ ကူးယူခြင်း၊ တရားဝင်အရောင်းအဝယ် မှတ်ပုံတင်စာချုပ် ချုပ်ဆိုပေးခြင်း စသည့်ကိစ္စများဆောင်ရွက်ရန် ပျက်ကွက်နေသဖြင့် ကျွန်ုပ်၏မိတ်ဆွေမှ ဆက်သွယ်ခဲ့သော်လည်း ဆက်သွယ်၍မရခဲ့ကြောင်း သိရှိရပါသည်။

သို့ဖြစ်ပါ၍ အရောင်းအဝယ် ပြုလုပ်ထားသော မြေကွက်နှင့် ပတ်သက်၍ ကျွန်ုပ်၏မိတ်ဆွေ ဒေါ်ဖြူဖြူဝင်း အရောင်းအဝယ်စာချုပ် ချုပ်ဆိုနိုင်ရန် တရားဝင်အမည်ပေါက် ပိုင်ဆိုင်နိုင်ရေးအတွက် တရားဝင်မှတ်ပုံတင် အရောင်းအဝယ်စာချုပ် ချုပ်ဆိုနိုင်ရန် လိုအပ်သည့်ကိစ္စရပ်များအား ဤကြော်ငြာပါသည့်ရက်မှစ၍ (၇)ရက်အတွင်း ကျွန်ုပ်၏မိတ်ဆွေဒေါ်ဖြူဖြူဝင်း ထံသို့လည်းကောင်း၊ ကျွန်ုပ်ထံသို့လည်းကောင်း ကိုယ်တိုင်လာရောက် ဆက်သွယ်ဆောက်ရွက်ပေးပါရန်နှင့် ဆောင်ရွက်ပေးခြင်းမရှိပါက ဥပဒေနှင့်အညီ တရားစွဲဆိုသွားမည်ဖြစ်ကြောင်း အသိပေး ကြော်ငြာအပ်ပါသည်။ **ဒေါ်ဖြူဖြူဝင်း ၏ လွှဲအပ်ညွှန်ကြားချက်အရ–**

ဦးမျိုးမင်းထွန်း (LL.B , D.B.L)
တရားလွှတ်တော်ရှေ့နေ၊ စဉ် – ၁၂၂၅၉ (၁၄–၃–၂၀၁၇)
အမှတ် (၅၀)၊ (၃၉) လမ်း ၊ (၈) ရပ်ကွက်၊ ကျောက်တံတားမြို့နယ်၊
ရန်ကုန်တိုင်းဒေသကြီး၊ Ph: 09-401573462/09-777171997

အများသိစေရန်ကြေညာခြင်း

မဂီသာ (ခ) ဂန်နီကျော်အောင်က ဦးတင့်လွင်အောင် (ခ) မိုးအောင်အပေါ် ဗိုလ်တထောင် ခရိုင်တရားရုံးတော်၌ ၂၀၂၃–ခုနှစ်၊ တရားမကြီးမှုအမှတ်–၁၉ ဖြင့် “လင်မယားကွာရှင်းပြတ်စဲပေးစေလိုမှု” စွဲဆိုဆောင်ရွက်ခဲ့ရာ (၂၆–၉–၂၀၂၅) ရက်တွင် လင်မယားကွာရှင်းပြတ်စဲသည့်ဒီကရီကို စရိတ်နှင့်တကွ ချမှတ်ပေးခဲ့ပြီး ဖြစ်ပါသဖြင့် ၎င်းတို့နှစ်ဦးမှာ ယင်းဒီကရီချမှတ်ပေးခဲ့သည့်ရက်မှစ၍ ပတ်သက်စပ်ဆိုင်ခြင်းမရှိတော့ပါကြောင်း အများသိစေရန် ကြေညာအပ်ပါသည်။

မဂီသာ (ခ) ဂန်နီကျော်အောင် ၏ လွှဲအပ်ညွှန်ကြားချက်အရ–
ဦးထက်ကို (LL.B)
အထက်တန်းရှေ့နေ (စဉ်–၄၁၆၂၄)
အမှတ်– ၇၅/အေ ၊ နီဗာန်လမ်း ၊ သာစုအရှေ့ရပ်ကွက် ၊ ကြည့်မြင်တိုင်မြို့နယ်၊
ရန်ကုန်တိုင်းဒေသကြီး၊ ဖုန်း – ၀၉–၇၈၅၅၈၄၃၀၇
စုံစမ်းမေးမြန်းခြင်းသည်းခံပါ။

ယာဉ်မှတ်ပုံတင်စာအုပ် မိတ္တူလျှောက်ထားခြင်း

ယာဉ်အမှတ် 1W/70628 Honda C90 CUSTOM CMV ယာဉ်လက်ဝယ်ရှိသူ ဦးတင်ဝင်း ၉/မရတ (နိုင်) ၀၆၆၅၂၇ က ယာဉ်မှတ်ပုံတင်စာအုပ် (ကမ–၃) ပျောက်ဆုံး၍ မိတ္တူထုတ်ပေးရန် လျှောက်ထားလာပါသည်။ ကန့်ကွက်လိုပါက ခိုင်လုံသော အထောက်အထားများဖြင့် ကြော်ငြာသည့်ရက်မှ ရက် (၃၀) အတွင်း အောက်ဖော်ပြပါရုံးသို့ လူကိုယ်တိုင် လာရောက်ကန့်ကွက်နိုင်ပါသည်။

ကညန၊
ခရိုင်ရုံး(မန္တလေးတောင်ပိုင်း)
မန္တလေးမြို့

ကန့်ကွက်နိုင်ကြောင်း အများသိစေရန်ကြေညာခြင်း

ရန်ကုန်တိုင်းဒေသကြီး၊ ရန်ကင်းမြို့နယ်၊ (၁) ရပ်ကွက်၊ ရန်ကင်းလမ်း၊ Golden City Condo ၊ Block–5 4th Floor ၊ Room NO (04–05)၊ 516.17 sqft အကျယ်ရှိ ကွန်ဒိုတိုက်ခန်းနှင့်ယင်းနှင့်သက်ဆိုင်သော အကျိုးခံစားခွင့်အရပ်ရပ်အားလုံးတို့အား တရားဝင်ရောင်းချပိုင်ခွင့်ရှိ၍ ရောင်းချလိုကြောင်း ကမ်းလှမ်းလာသူ ဒေါ်ဇင်မြတ်မိုးရွှေ (၁၂/သလန(နိုင်)၀၀၀၆၃၆) ထံမှ ကျွန်မ ဒေါ်စောယုနွယ် (၁၂/သဃက(နိုင်)၁၃၆၂၇၈) က အပြီးအပိုင်ဝယ်ယူရန်အတွက် ရောင်းဖိုးငွေ၏ တစ်စိတ်တစ်ဒေသကို ရောင်းချသူထံ ပေးချေထားပြီးဖြစ်ပါသည်။ သို့ဖြစ်ပါ၍ ကန့်ကွက်လိုသူများရှိပါက ဤကြော်ငြာပါသည့်ရက်မှစ၍ (၇) ရက်အတွင်း တိကျခိုင်လုံသော ပိုင်ဆိုင်မှုစာရွက်စာတမ်းများနှင့်တကွ ကျွန်မထံသို့ လူကိုယ်တိုင် လာရောက်ကန့်ကွက်နိုင်ပါသည်။ သတ်မှတ်ရက်အတွင်း ကန့်ကွက်သူမရှိပါက အရောင်းအဝယ်ကို ဥပဒေအတိုင်း ဆက်လက်ဆောင်ရွက်သွားမည်ဖြစ်ကြောင်း အများသိစေရန် ကြေညာအပ်ပါသည်။

ဒေါ်စောယုနွယ်
၁၂/သဃက(နိုင်)၁၃၆၂၇၈
ဖုန်း–၀၉–၄၄၁၂၉၁၁၅၃

ဖောင်းကြွနံပါတ်ပြားပျောက် လျှောက်ထားခြင်း

ယာဉ်အမှတ် 1W/70628 ၏ ဖောင်းကြွနံပါတ်ပြား ပျောက်ဆုံး၍ ထုတ်ပေးရန် လျှောက်ထားလာပါသဖြင့် ယခင်ဖောင်းကြွနံပါတ်ပြား ပျက်ပြယ်ပါကြောင်း အများသိစေရန် ကြေညာအပ်ပါသည်။

ကညန၊
ခရိုင်ရုံး(မန္တလေးမြောက်ပိုင်း)

ကန့်ကွက်နိုင်ကြောင်း ကြေညာခြင်း

နေပြည်တော်၊ ဇမ္ဗူသီရိမြို့၊ ဘောဂသိဒ္ဓိရပ်ကွက်၊ မြေတိုင်းရပ်ကွက်အမှတ်(၂/သီရိရတနာ) ရှိ ဦးခင်မောင်ဝင်း (ဘ) ဦးဘသောင်း ၁၂/အစန(နိုင်)၁၃၉၂၈၇ အမည်ပေါက် နှစ် (၃၀) မြေငှားစာချုပ် မြေကွက်အမှတ်(၁၈၇)၊ ဧရိယာ (၀.၄၅၉)ဧကအား အမည်ပေါက်သူ၏ အထွေထွေကိုယ်စားလှယ်လွှဲစာရရှိသူ ဒေါ်ဝါဝါကျော် (ဘ) ဦးကျော်ညွန့် ၁၂/အစန(နိုင်)၀၀၀၈၀၀ မှ မြေငှားစာချုပ်၊ အထွေထွေကိုယ်စားလှယ်လွှဲစာအမှတ်(၁၀၃၇၃/၂၀၁၂)၊ နိုင်ငံသားစိစစ်ရေးကတ်၊ အိမ်ထောင်စုလူဦးရေစာရင်းမူရင်းများတင်ပြပြီး ဒေါ်ခိုင်သဇင် (ဘ) ဦးတင်မြ ၇/ဒဥ_န(နိုင်)၁၂၁၀၈၆ နှင့် မှတ်ပုံတင်အရောင်းအဝယ်စာချုပ် ချုပ်ဆိုရန်အတွက် မြေပုံ၊ မြေရာဇဝင်ရေးကူးခွင့် လျှောက်ထားလာပါသဖြင့် ကန့်ကွက်လိုသူများအနေဖြင့် တရားဝင်ပိုင်ဆိုင်မှုစာချုပ်စာတမ်းများ၊ တရားရုံးအမိန့်ဒီကရီများ အထောက်အထားခိုင်လုံစွာတင်ပြ၍ နေပြည်တော်စည်ပင်သာယာရေးကော်မတီ၊ မြို့ပြစီမံကိန်းနှင့်မြေစီမံခန့်ခွဲမှုဌာနသို့ ဤကြေညာချက်ပါရှိသည့်ရက်မှစ၍ (၁၅) ရက်အတွင်း လာရောက်ကန့်ကွက်နိုင်ကြောင်းနှင့် သတ်မှတ်ကာလအတွင်း ကန့်ကွက်မှုမရှိပါက ဌာန၏ လုပ်ထုံးလုပ်နည်းများနှင့်အညီ မြေပုံ၊ မြေရာဇဝင်ရေးကူးခွင့် လျှောက်ထားလာမှုအား ဆက်လက်ဆောင်ရွက်သွားမည်ဖြစ်ကြောင်း ကြေညာလိုက်သည်။

မြို့ပြစီမံကိန်းနှင့် မြေစီမံခန့်ခွဲမှုဌာန
နေပြည်တော်စည်ပင်သာယာရေးကော်မတီ

ကန့်ကွက်နိုင်ကြောင်း ကြေညာခြင်း

ဥတ္တရသီရိမြို့၊ ဥတ္တရသီရိရပ်ကွက်၊ မြေတိုင်းရပ်ကွက်အမှတ် ၁/ဥတ္တရသီရိမြောက်ရပ်၊ မြေဧရိယာ(၀.၂၃၄)ဧက၊ မြေကွက်အမှတ် (ဥ–၅၂၁၂)၊ ဦးစိုးတင့် ၁၂/သကတ(နိုင်)၀၃၆၈၈၀ (ဘ) ဦးလှလေး အမည်ပေါက် နှစ် (၃၀) မြေငှားစာချုပ် မြေကွက်ကို ဦးစိုးတင့် ၁၂/သကတ(နိုင်)၀၃၆၈၈၀ (ဘ) ဦးလှလေးမှ ဦးတင်ဦး ၅/ကလထ(နိုင်)၁၂၇၀၈၄ (ဘ) ဦးချစ် အမည်ဖြင့် မှတ်ပုံတင်အရောင်းအဝယ်စာချုပ် ချုပ်ဆိုရန် မြေပုံ၊ မြေရာဇဝင်ရေးကူးခွင့် လျှောက်ထားလာပါသဖြင့် ကန့်ကွက်လိုသူများအနေဖြင့် တရားဝင်ပိုင်ဆိုင်မှုစာချုပ်စာတမ်းများ၊ တရားရုံးအမိန့်ဒီကရီများ အထောက်အထားခိုင်လုံစွာတင်ပြ၍ နေပြည်တော်စည်ပင်သာယာရေးကော်မတီ၊ မြို့ပြစီမံကိန်းနှင့် မြေစီမံခန့်ခွဲမှုဌာနသို့ ဤကြေညာချက်ပါရှိသည့်ရက်မှစ၍ (၁၅) ရက်အတွင်း လာရောက်ကန့်ကွက်နိုင်ကြောင်းနှင့် သတ်မှတ်ကာလအတွင်း ကန့်ကွက်မှုမရှိပါက ဌာန၏လုပ်ထုံးလုပ်နည်းများနှင့်အညီ မြေပုံ၊ မြေရာဇဝင်ရေးကူးခွင့် လျှောက်ထားလာမှုအား ဆက်လက်ဆောင်ရွက်ပေးသွားမည်ဖြစ်ကြောင်း ကြေညာလိုက်သည်။

မြို့ပြစီမံကိန်းနှင့် မြေစီမံခန့်ခွဲမှုဌာန
နေပြည်တော်စည်ပင်သာယာရေးကော်မတီ

ကန့်ကွက်နိုင်ပါကြောင်း

ရန်ကုန်တိုင်းဒေသကြီး၊ဒဂုံမြို့သစ်(အရှေ့ပိုင်း)မြို့နယ်၊မြေတိုင်းရပ်ကွက်အမှတ်(၁၃၉)၊ မြေကွက်အမှတ်(၂၂၇)၊အကျယ်အဝန်း(၄၀ပေ× ၆၀ပေ)ရှိဒေါ်တိုးကြည်(၁၃/ လရန(နိုင်)၀၁၂၃၇၄) အမည်ပေါက်ပါမစ်မြေကွက်နှင့်ယင်းမြေကွက်ပေါ်ရှိအကျိုးခံစားခွင့်အရပ်ရပ်အားလုံးတို့ကို အရပ်ကတိစာချုပ်ဖြင့်ဝယ်ယူပိုင်ဆိုင်ထားပြီးရောင်းချပိုင်ခွင့်ရှိကြောင်းအဆိုပြုသူဦးကျော်မော်ထက် (၁၂/ ကမန(နိုင်)၀၇၉၉၈၂)ထံမှကျွန်ုပ်၏မိတ်ဆွေကဝယ်ယူရန်အတွက်စရန်ငွေပေးချေထားပြီးဖြစ်ပါသည်။အရောင်းအဝယ်အားကန့်ကွက်လိုပါကကျွန်ုပ်ထံသို့တရားဝင်ခိုင်လုံသောစာရွက်စာတမ်းအထောက်အထားမူရင်းများဖြင့်ယနေ့မှစ၍(၇)ရက်အတွင်းလာရောက်ကန့်ကွက်နိုင်ပါသည်။ထိုရက်ကျော်လွန်ပါကအရောင်းအဝယ်ကိစ္စကိုဥပဒေနှင့်အညီဆက်လက်ဆောင်ရွက်သွားမည်ဖြစ်ကြောင်းအများသိစေရန်ကြေညာအပ်ပါသည်။ လွှဲအပ်ညွှန်ကြားချက်အရ

ဦးအောင်ကျော်လှိုင် LL.B,
အထက်တန်းရှေ့နေ(စဉ်–၄၃၆၈၈)
Ph,09421746974

အများသိစေရန်ကြေညာခြင်း

ရန်ကုန်တိုင်းဒေသကြီး၊ လမ်းမတော်မြို့နယ်၊ (၁၄) လမ်း၊ ၄ – လွှာ၊ အမှတ်– ၁၂၇ နေ ဒေါ်သီတာတင့်တင့် (၁၂/လမတ(နိုင်)၀၀၂၀၇၂) ၏ လွှဲအပ်ညွှန်ကြားချက်အရ အောက်ပါအတိုင်း အများသိစေရန် ကြေညာအပ်ပါသည်–

ကျွန်ုပ်တို့၏မိတ်ဆွေ ဒေါ်သီတာတင့်တင့်သည် ရောင်းချသူများဖြစ်သော (၁) ဒေါ်တင်တင်စိုး (၁၄/ လပတ(နိုင်) ၀၀၈၀၃၄)၊ (၂) ဒေါ်စန်းစန်းမြင့် (၁၄/ လပတ(နိုင်)၀၀၈၀၃၁)၊ (၃) ဒေါ်မြမြစိုး (၁၄/ လပတ(နိုင်)၀၀၈၀၃၅)၊ (၄) ဒေါ်ကြည်ကြည်စိုး (၁၄/လပတ(နိုင်)၀၀၈၀၃၆) တို့ထံမှ (၂၂–၈–၂၀၁၉) ရက်စွဲပါ "နှစ်ဦးသဘောတူ တိုက်ခန်းအရောင်းအဝယ်သဘောတူကတိစာချုပ်" ချုပ်ဆို၍ ရန်ကုန်တိုင်းဒေသကြီး၊ လမ်းမတော်မြို့နယ်၊ (၆) ရပ်ကွက်၊ ၁၃ လမ်း၊ အမှတ်– ၁၁၄ (၇–လွှာ)၊ အကျယ်အဝန်း (၂၅ ပေ x ၅၀ ပေ)ရှိ တိုက်ခန်းအပါအဝင် ယင်းတိုက်ခန်းနှင့်ပတ်သက်ဆက်နွယ်သော အကျိုးခံစားခွင့်အရပ်ရပ်အားလုံးတို့ကို ရောင်းဖိုးငွေအပြည့်အဝပေးချေပြီး ယင်းနေ့၌ပင် အထက်ဖော်ပြပါ တိုက်ခန်းအား ဥပဒေနှင့်အညီ ပိုင်ဆိုင်လက်ဝယ်ရရှိသွားပြီး ဖြစ်ပါသည်။

သို့ဖြစ်ပါ၍ ကျွန်ုပ်တို့၏မိတ်ဆွေပိုင် အထက်ပစ္စည်းစာရင်းပါ တိုက်ခန်းနှင့်ပတ်သက်ပြီး ကျွန်ုပ်မိတ်ဆွေ၏ ခွင့်ပြုချက်တစ်စုံတစ်ရာမရရှိဘဲ ရောင်းချခြင်း၊ ပေါင်နှံခြင်း၊ ပေးကမ်းခြင်း၊ စွန့်လွှတ်ခြင်း၊ လှူဒါန်းခြင်း၊ အခြားတစ်နည်းနည်းဖြင့် လွှဲပြောင်းခြင်းတို့အား မပြုလုပ်ရန် အသိပေးလိုက်သည်။ ပြုလုပ်ပါက ပြုလုပ်သူနှင့်ပါဝင်ပတ်သက်သူတို့အပေါ် တည်ဆဲဥပဒေနှင့်အညီ တရားစွဲဆိုသွားရန် ညွှန်ကြားထားပြီးဖြစ်ကြောင်း အများသိစေရန် ကြေညာအပ်ပါသည်။

လွှဲအပ်ညွှန်ကြားချက်အရ –

ဒေါ်ခိုင်ဆုဝေ	**ဒေါ်မိုးမီမီခိုင်**	**ဒေါ်ပိုးမီမီဇော်**
(LL.B,D.B.L,D.I.P.L)	**(LL.B,D.B.L,D.I.P.L)**	**(LL.B,D.B.L,D.I.P.L)**
(စဉ် – ၅၃၃၆၉)	**(စဉ် – ၅၃၄၉၁)**	**(စဉ် – ၅၇၅၅၇)**
အထက်တန်းရှေ့နေ	**အထက်တန်းရှေ့နေ**	**အထက်တန်းရှေ့နေ**

အမှတ် – ၅၈၊ မဟာဗန္ဓုလပန်းခြံလမ်း (ဘားလမ်း) ကျောက်တံတားမြို့နယ်၊ ရန်ကုန်တိုင်းဒေသကြီး
ဖုန်း – ၀၉–၄၅၀၀၂၈၁၀၄၊ ၀၉–၄၅၅၆၇၇၆၁၅

ပြည်တွင်းအခွန်များဦးစီးဌာန
အောင်ဘာလေသိန်းဆုဌာနခွဲ

(၄၃)ကြိမ်မြောက် ကျပ် (၁၀၀၀)တန် အောင်ဘာလေအွန်လိုင်းဂဏန်း(၅)လုံးသိန်းဆုထီပေါက်စဉ် ၂၀၂၆ ခုနှစ် ဩဂုတ် လ (၁) ရက်နေ့

အောင်ဘာလေအွန်လိုင်းသိန်းဆု ထီပေါက်စဉ်အား www.ird.gov.mm တွင် ကြည့်ရှုထုတ်ယူနိုင်ပါသည်။ *အခမဲ့ထုတ်ဝေသည်*

Jackpot ဆုမဲစနစ် ကျပ်သိန်း (၁၀၀၀)ဆု
တ - ၂၈၀၈၁
ကံထူးရှင်(၁)ဦး

ဆုတစ်ဆုချင်း ကျပ်သိန်း(၅၀၀)ဆု
ဘ - ၃၄၃၁၄
ကံထူးရှင်(၁)ဦး

ဆုတစ်ဆုချင်း ကျပ်သိန်း(၂၀၀)ဆု
ဃ - ၁၂၇၈၀
ကံထူးရှင်(၁)ဦး

ဆုတစ်ဆုချင်း ကျပ်(၁၀၀)သိန်းဆုများ
အ - ၂၈၅၂၆
ကံထူးရှင်(၁)ဦး

ဆုတစ်ဆုချင်း ကျပ်(၅၀)သိန်းဆုများ
စ - ၁၇၆၅၈ ဗ - ၆၉၄၆၉ ဂ - ၇၅၄၇၅
ဆ- ၄၅၁၁၆ သ - ၇၁၅၅၈ ဖ - ၈၃၂၈၆
ကံထူးရှင်(၆)ဦး

ဆုတစ်ဆုချင်း ကျပ်(၂၀)သိန်းဆုများ
ည - ၂၃၁၆၆ ပ - ၆၅၇၇၁၂ ယ - ၈၂၂၅၁ ဒ - ၉၅၀၀၅
ထ - ၆၂၃၅၉ မ - ၆၈၃၉၈ ဂ - ၉၄၇၇၁ ဂ - ၉၅၈၁၉
တ - ၆၃၉၉၁
ကံထူးရှင်(၉)ဦး

ဆုတစ်ဆုချင်း ကျပ်(၁၀)သိန်းဆုများ
ရ - ၁၅၂၄၇ အ - ၆၀၈၄၅ လ- ၇၂၁၇၇ ဖ - ၉၆၃၂၄
ဆ- ၃၁၉၁၁ သ - ၆၉၄၀၃ ည- ၉၅၈၆၃ အ - ၉၈၂၈၅
ပ - ၃၃၉၂၈ န - ၇၁၆၆၇
ကံထူးရှင်(၁၀)ဦး

ဝေဝေဆာဆာပဒေသာကျပ်(၂)သိန်းဆုများ(၅)ယူနစ်
ပ - ၁၁၃၀ အ - ၆၁၆၅ စ - ၇၃၈၂
ဝ - ၁၄၀၀ ဒ - ၇၀၄၂
အကွာရာနှင့်ရှေ့ဂဏန်း(၄)လုံးအစဉ်လိုက်တူ - ကျပ်(၂)သိန်း
ကံထူးရှင်(၁၄)ဦး

ဝေဝေဆာဆာပဒေသာကျပ်(၁)သိန်းဆုများ(၆)ယူနစ်
ဟ - ၁၁၂ စ - ၂၃၄ ဇ - ၉၂၀ ဂ - ၉၃၃
ဗ - ၁၂၇ ဃ - ၇၉၀
အကွာရာနှင့်ရှေ့ဂဏန်း(၃)လုံးအစဉ်လိုက်တူ - ကျပ်(၁)သိန်း
ကံထူးရှင်(၄၀၇)ဦး

ဝေဝေဆာဆာပဒေသာကျပ်(၅)သောင်းဆုများ(၇)ယူနစ်
ဝ - ၂၂ ဝ - ၅၅ ယ - ၆၉ ဘ - ၈၃
က - ၃၁ အ - ၆၂ ဝ - ၈၀
အကွာရာနှင့်ရှေ့ဂဏန်း(၂)လုံးအစဉ်လိုက်တူ - ကျပ်(၅)သောင်း
ကံထူးရှင်(၄၃၃၅)ဦး

ဝေဝေဆာဆာပဒေသာကျပ်(၁)သောင်းဆုများ(၉)ယူနစ်
ဃ - ၁ အ - ၃ ည - ၅ ဃ - ၈
ပ - ၁ ဆ - ၄ ယ - ၇ တ - ၉
ည - ၃
အကွာရာနှင့်ရှေ့ဂဏန်း(၁)လုံးအစဉ်လိုက်တူ - ကျပ်(၁)သောင်း
ကံထူးရှင်(၅၁၉၈၂)ဦး

၁။ ၂၀၂၆ ခုနှစ်၊ ဩဂုတ် လ (၁)ရက်နေ့တွင် ကျင်းပသည့် (၄၃)ကြိမ်မြောက် ကျပ် (၁၀၀၀)တန် အောင်ဘာလေအွန်လိုင်း ဂဏန်း ၅လုံး သိန်းဆုထီဖွင့်ပွဲအတွက် ဆုမဲ (၅၆၇၈၇)ဆု ဖွင့်လှစ်ပေးခဲ့ပြီး စုစုပေါင်း ကံထူးရှင် (၅၆၇၈၇)ဦး ဖြစ်ပါသည်။
၂။ မရောင်းရထီလက်မှတ်များမှ ပေါ်ထွက်လာသော ဆုမဲ စုစုပေါင်းတန်ဖိုးအား ပြန်လည်အစားထိုးဖွင့်လှစ်ပေးခဲ့ပါသည်။
၃။ (၄၃)ကြိမ်မြောက် ကျပ်(၁၀၀၀)တန် အောင်ဘာလေအွန်လိုင်းသိန်းဆုထီ ဆုမဲများအနက် ကျပ် (၁၀)သိန်းအထက် ဆုမဲများအား ထီဆုငွေထုတ်ပေးခြင်းကို (၃-၈-၂၀၂၆) ရက်နေ့မှ စတင်၍ ဆောင်ရွက်ပေးမည်ဖြစ်ပြီး ကျပ်(၁၀)သိန်းနှင့်အောက် ဆုမဲများအား ထီဆုငွေ ထုတ်ပေးခြင်းကို ထီကံစမ်းသူ၏ထီကံစမ်းယူရာတွင် အသုံးပြုပေးချေခဲ့သည့် ငွေပေးချေမှုစနစ်မှတစ်ဆင့် ပြန်လည်ထုတ်ပေးမည်ဖြစ်ပါသည်။
၄။ ကျပ် (၁၀) သိန်း အထက် ထီဆုငွေများကို ထီဆုငွေကံထူးရှင်ကိုယ်တိုင် နိုင်ငံသားစိစစ်ရေးကတ် မူရင်း/ မိတ္တူ၊ သို့မဟုတ် Passport မူရင်း/မိတ္တူ၊ သို့မဟုတ် Foreigner Registration Certificate(FRC) မူရင်း/မိတ္တူ၊ အိမ်ထောင်စုလူဦးရေစာရင်း မူရင်း/မိတ္တူ၊ (၆)လ အတွင်းရိုက်ကူးထားသည့် Passport အရွယ်အစားဓာတ်ပုံ (၃)ပုံ၊ Application တွင် ထီကံစမ်းခဲ့ကြောင်း အထောက်အထားထီလက်မှတ်နှင့် Screenshot မိတ္တူ၊ ထီကံထူးကြောင်းပေးပို့သည့် စာတို (SMS)နှင့် Screenshot မိတ္တူ၊ ထီဆုငွေထုတ်ယူရန် ပေးပို့ထားသော လျှို့ဝှက်ကုတ်ပါဝင်သည့် စာတို (SMS)နှင့် Screenshot မိတ္တူ တင်ပြရန် လိုအပ်ပါသည်။

အောင်ဘာလေသိန်းဆုဌာနခွဲ

အများသိစေရန် ကြေညာခြင်း

နေပြည်တော်၊ လယ်ဝေးမြို့၊ အမှတ်(၄)ရပ်ကွက်၊ မြေတိုင်းရပ်ကွက်အမှတ်(၁၄/ရန်နိုင်ရပ်)၊ မြေဧရိယာ(၀.၂၆၅)ရှိ ဦးပိုင်အမှတ်(၄၂^ဃ)၏ နှစ်(၃၀)မြေငှားစာချုပ်မူရင်းမှာ ခြစား၍ ပျက်စီးသွား သဖြင့် မြေငှားစာချုပ်မိတ္တူမှန် ထုတ်ပေးပါရန် မြေကွက်အမည်ပေါက်ဖြစ်သည့် လယ်ဝေးမြို့နယ် မိခင်နှင့်ကလေးစောင့်ရှောက်ရေးအသင်းမှ လျှောက်ထားလာမှုအား ဌာန၏ လုပ်ထုံးလုပ်နည်းနှင့်အညီ ဆောင်ရွက်ပြီး ကန့်ကွက်သူမရှိသဖြင့် မြေငှားစာချုပ်မိတ္တူမှန် ထုတ်ပေးမည်ဖြစ်ပါသဖြင့် မူလက ထုတ်ပေးထားသော ရမည်းသင်းခရိုင် အထွေထွေအုပ်ချုပ်ရေးဦးစီးဌာန၏ အမှုတွဲအမှတ်(၁၅၅/၁၉၉၇-၁၉၉၈)၊ မိခင်နှင့်ကလေးစောင့်ရှောက်ရေးအသင်း အမည်ပေါက် နှစ် (၃၀) မြေငှားစာချုပ်စာအုပ် မူရင်းကို မြို့ပြစီမံကိန်းနှင့် မြေစီမံခန့်ခွဲမှုဌာနမှ ပယ်ဖျက်ပြီးဖြစ်ကြောင်း အသိပေးကြေညာအပ်ပါသည်။

မြို့ပြစီမံကိန်းနှင့်မြေစီမံခန့်ခွဲမှုဌာန
နေပြည်တော်စည်ပင်သာယာရေးကော်မတီ

ကန့်ကွက်နိုင်ကြောင်း ကြေညာခြင်း

နေပြည်တော်၊ ပုဗ္ဗသီရိမြို့၊ မင်္ဂလာဒီပရပ်ကွက်၊ မြေတိုင်းရပ်ကွက်အမှတ် ၃/မြို့မတောင်ရပ်၊ မြေဧရိယာ (၀.၁၀၈)ဧကရှိ မြေကွက်အမှတ်(ပ-၂၀၅၁၃)ကို အမည်ပေါက် ဒေါ်မြင့်မြင့်စိန်(ဘ)ဦးဘသိန်း ၁၂/ဗဟန(နိုင်)၀၇၀၆၀၃ မှ ဒေါ်ငြိမ်းငြိမ်းဆွေ (ဘ)ဦးသန်းထွန်း ၁၄/ကပတ(နိုင်)၀၁၅၇၃၅ နှင့် မှတ်ပုံတင် အရောင်းအဝယ်စာချုပ်ချုပ်ဆိုရန်အတွက် မြေပုံ/မြေရာဇဝင် လျှောက်ထားလာပါသဖြင့် ကန့်ကွက်လိုသူများအနေဖြင့် တရားဝင်ပိုင်ဆိုင်မှုစာချုပ်စာတမ်းများ၊ တရားရုံးအမိန့်ဒီကရီများ အထောက်အထားခိုင်လုံစွာတင်ပြ၍ မြို့ပြစီမံကိန်းနှင့် မြေစီမံခန့်ခွဲမှုဌာနသို့ ဤကြေညာချက်ပါရှိသည့်ရက်မှစ၍ (၁၅) ရက်အတွင်း နောက်ဆုံးထားပြီးလာရောက် ကန့်ကွက်နိုင်ကြောင်းနှင့် သတ်မှတ်ကာလအတွင်း ကန့်ကွက်သူမရှိပါက ဌာန၏လုပ်ထုံးလုပ်နည်းများနှင့်အညီ မြေပုံ၊ မြေရာဇဝင် လျှောက်ထားလာမှုအား ဆက်လက်ဆောင်ရွက်သွားမည်ဖြစ်ကြောင်း ကြေညာလိုက်သည်။

မြို့ပြစီမံကိန်းနှင့် မြေစီမံခန့်ခွဲမှုဌာန
နေပြည်တော်စည်ပင်သာယာရေးကော်မတီ

ကန့်ကွက်နိုင်ပါကြောင်း

ရန်ကုန်တိုင်းဒေသကြီး၊ဒဂုံမြို့သစ်(အရှေ့ပိုင်း)မြို့နယ်၊မြေတိုင်းရပ်ကွက်အမှတ်(၁၃၈)၊ မြေကွက်အမှတ်(၃၂၆)၊အကျယ်အဝန်း(၄၀ပေ × ၆၀ပေ)ရှိ ဦးသိန်းအောင် (၆/ဘပန(နိုင်)၀၀၃၁၇၉) အမည်ပေါက်ပါမစ်မြေကွက်နှင့်ယင်းမြေကွက်ပေါ်ရှိအကျိုးခံစားခွင့်အရပ်ရပ်အားလုံးတို့ကို အရပ်ကတိစာချုပ်ဖြင့်ဝယ်ယူပိုင်ဆိုင်ထားပြီးရောင်းချပိုင်ခွင့်ရှိကြောင်းအဆိုပြုသူဒေါ်ညွန့်အေး (၁၂/ ရကန(နိုင်)၀၄၆၈၄၈)ထံမှကျွန်ုပ်၏မိတ်ဆွေကဝယ်ယူရန်အတွက် စရန်ငွေပေးချေထားပြီးဖြစ်ပါသည်။အရောင်းအဝယ်အားကန့်ကွက်လိုပါကကျွန်ုပ်ထံသို့တရားဝင်ခိုင်လုံသောစာရွက်စာတမ်းအထောက်အထားမူရင်းများဖြင့်ယနေ့မှစ၍(၇)ရက်အတွင်းလာရောက်ကန့်ကွက်နိုင်ပါသည်။ထိုရက်ကျော်လွန်ပါကအရောင်းအဝယ်ကိစ္စကိုဥပဒေနှင့်အညီဆက်လက်ဆောင်ရွက်သွားမည်ဖြစ်ကြောင်းအများသိစေရန်ကြေညာအပ်ပါသည်။

လွှဲအပ်ညွှန်ကြားချက်အရ
ဦးအောင်ကျော်လှိုင် LL.B,
အထက်တန်းရှေ့နေ(စဉ်-၄၃၆၈၈)
Ph,09421746974၊

ကြော်ငြာစာ

မန္တလေးမြို့၊ အောင်မြေသာစံမြို့နယ်၊ ပြည်ကြီးကျက်သရေရပ်ကွက်၊ အကွက်အမှတ် ၁၆၂၊ ဦးပိုင်အမှတ်(၁-င+၂-င)/ ၂၂လမ်း၊ ၈၂x၈၄လမ်းကြားရှိဦးဘီလားလ်(ခ) BILLALပါ-၆ဦးအမည်ပေါက် ဘိုးဘမြေကွက်အား ခင်ပွန်း ဦးအရှတ်၊ ဖခင် ဦးကိုလေး(ခ)ILYAS မှာ မိခင်ဒေါ်ဖရီဒါဘာနူး နှင့်ကွာရှင်းပြီး ကွယ်လွန်သွားခဲ့ပါသဖြင့် ကျန်ရစ်သူသားသမီးများ၊ ဦးအရှတ်၏ ဇနီး ကျန်ပူးတွဲအမည်ပေါက်သူများဖြစ်ကြသော ဦးဘီလားလ်(ခ) BILLAL ၉/အမဇ(ဧည့်)၀၀၀၀၄၉၊ ဦးမောင်မောင်လေး(ခ)IDIRIS ၉/အမဇ(ဧည့်)၀၀၀၀၅၁၊ ဦးခင်မောင်အေး (ခ)အွစ္စမာန် ၉/မနမ(ဧည့်)၀၀၀၀၈၈၊ ဦးအီဘရာဟင်၉/မနမ(ဧည့်)၀၀၀၁၀၁၊ ဒေါ်ခင်သူဇာ ၉/မခန(နိုင်)၀၀၁၅၄၃၊ ဒေါ်ခင်ဝင်းရီ(ခ)ဟိုမိုင်ရာ၉/အမဇ(ဧည့်)၀၀၀၁၁၂၊ ဦးမျိုးချစ် (ခ)မိုဟမ္မဒ်ဟုဇယ်ဖား ၉/အမဇ(နိုင်)၀၆၅၁၁၁၊ ဒေါ်မေမီဖြူလေး(ခ)အာဇေဒါ၉/အမဇ(နိုင်)၀၈၂၉၂၅တို့က အမည်ပေါက် မြေပုံ၊ သေစာရင်း၊ တရားရုံး ကျမ်းကျိန်ချက်၊ ရပ်ကွက်အုပ်ချုပ်ရေးမှူးရုံး ထောက်ခံချက်များတင်ပြ၍ အမွေဆက်ခံ စာချုပ်ချုပ်ဆိုရန်အတွက် မြေပုံ၊ မြေရာဇဝင်ရေးကူးခွင့်ပြုပါရန် လျှောက်ထားလာပါသည်။ ကန့်ကွက်လိုပါက ခိုင်လုံသော အထောက်အထားများ၊ မှတ်ပုံတင်စာချုပ်စာတမ်းများ၊ တရားရုံးဒီကရီများဖြင့် (၁၄) ရက်အတွင်း ကန့်ကွက်နိုင်ပါသည်။

မြို့ပြစီမံကိန်းနှင့် မြေစီမံခန့်ခွဲမှုဌာန
မန္တလေးမြို့တော်
စည်ပင်သာယာရေးကော်မတီ

ကြော်ငြာစာ

မန္တလေးမြို့၊ ချမ်းအေးသာစံမြို့နယ်၊ ပါတ်ကုန်းပျော်ဘွယ်ရပ်ကွက်၊ အကွက်အမှတ် (၇၅၈)၊ ဦးပိုင်အမှတ် ၁-ဈ ခဲစင်း အနောက်မြောက်ဘက်ခြမ်း/ ၃၃လမ်း၊ ၇၀ လမ်းထောင့်ရှိ ဦးလှမောင် အမည်ပေါက် ဂရန်မြေကွက်အား အမွေဆက်ခံ စာချုပ်အမှတ် (၄၀၅၇/၂၀၀၂) ဖြင့် ဒေါ်ခင်ခင် ပါ-၉ဦး က အမွေဆက်ခံခဲ့ပြီး ဒေါ်ခင်လှလှပါ -၃ ဦးထံမှ စွန့်လွှတ်စာချုပ်အမှတ် (၄၀၅၉/၂၀၀၂) ဖြင့် ဒေါ်ခင်ခင်ပါ -၆ ဦး က ပိုင်ဆိုင်ခဲ့ပြီး အမွေဆက်ခံစာချုပ်အမှတ် (၅၀/၂၀၁၈) ဖြင့် ဒေါ်တင်တင်မြ ပါ-၅ဦး က အမွေဆက်ခံခဲ့ပါသည်။ ဒေါ်တင်တင်မြ ပါ- ၄ဦးထံမှ စွန့်လွှတ်စာချုပ်အမှတ် (၅၄/၂၀၁၈) ဖြင့် ပိုင်ဆိုင်ခဲ့သူ ဒေါ်ခင်ဖြူဝင်း(အပျိုဘဝ) ကွယ်လွန်၍ ကျန်ရစ်သူ မောင်နှမများဖြစ်ကြသော ဒေါ်ခင်လှလှ ၉/မရမ(နိုင်) ၀၃၁၆၇၁၊ ဒေါ်တင်တင်မြ ၉/မရမ(နိုင်) ၀၃၁၆၆၆ ၊ ဦးကိုကိုအေး ၉/မရမ(နိုင်) ၀၇၇၆၃၄ ၊ ဦးစိုးသင်း ၉/မရမ(နိုင်) ၀၃၁၆၆၉ ၊ ဦးစိုးမင်း ၉/မနမ (နိုင်) ၀၅၁၀၄၃ တို့က ဂရန်စာချုပ် ၊ သေစာရင်း၊ တရားရုံးကျမ်းကျိန်ချက်၊ ရပ်ကွက်အုပ်ချုပ်ရေးမှူးရုံး ထောက်ခံချက်များတင်ပြ၍ ခဲစင်းပြ အမွေဆက်ခံ စာချုပ်ချုပ်ဆိုရန် အတွက် မြေပုံ၊ မြေရာဇဝင် ရေးကူးခွင့်ပြုပါရန် လျှောက်ထားလာပါသည်။ ကန့်ကွက်လိုပါက ခိုင်လုံသော အထောက်အထားများ၊ မှတ်ပုံတင် စာချုပ်စာတမ်းများ၊ တရားရုံး ဒီကရီများဖြင့် (၁၄) ရက်အတွင်း ကန့်ကွက်နိုင်ပါသည်။

မြို့ပြစီမံကိန်းနှင့်မြေစီမံခန့်ခွဲမှုဌာန
မန္တလေးမြို့တော်
စည်ပင်သာယာရေးကော်မတီ

အထွေထွေကိုယ်စားလှယ်လွှဲစာရုပ်သိမ်းကြောင်း ကြေညာခြင်း

(၁၀-၄-၂၀၂၄) ရက်တွင် ကျွန်တော် ဦးဝင်းမြင့် (ဘ) ဦးစိန်ဝင်း ၉/ပမန(နိုင်) ၀၂၇၁၁၇ မှ ဦးထွန်းအောင်ကျော် (ဘ)ဦးစိန်ဝင်း ၉/ပမန(နိုင်)၀၈၈၃၁၆ ကို ပျဉ်းမနားမြို့နယ် စာချုပ်စာတမ်းမှတ်ပုံတင်ရုံးတွင် လွှဲအပ်ထားသော အထွေထွေကိုယ်စားလှယ်လွှဲစာအမှတ်-၁၅၁/၂၀၂၄ ကို ဤကြေညာချက်ပါရှိသည့်ရက်မှစ၍ အပြီးအပိုင်ရုပ်သိမ်းကြောင်း ကြေညာလိုက်ပါသည်။ အဆိုပါအထွေထွေကိုယ်စားလှယ်လွှဲစာအား အသုံးပြု၍ ကျွန်တော် ဦးဝင်းမြင့် သိရှိခြင်းမရှိဘဲ တစ်စုံတစ်ရာ ဆောင်ရွက်ခဲ့ပါက ဥပဒေနှင့်အညီ အရေးယူဆောင်ရွက်သွားမည်ဖြစ်ပါကြောင်းနှင့် ဖြစ်ပေါ်လာသောပြဿနာများကို တာဝန်ယူဖြေရှင်းပေးမည်မဟုတ်ပါကြောင်း ကြေညာအပ်ပါသည်။

ဦးဝင်းမြင့် (ဘ) ဦးစိန်ဝင်း ၉/ပမန(နိုင်)၀၂၇၁၁၇
ဖုန်း-၀၉-၄၃၀၃၈၁၁၀

ကန့်ကွက်နိုင်ပါကြောင်း

ပုသိမ်မြို့၊ အမှတ်(၃)ရပ်ကွက်၊ အကွက်အမှတ်(၄၁-က)၊ အိုးဘိုတန်းအကွက်၊ ဦးပိုင်အမှတ် (၁၅-ခ)၊ ဧရိယာ(၀.၀၄၉)ဧကရှိ ဒေါ်ထက်ထက်ခိုင်၏အမည်ဖြင့် မှတ်သားထားရှိသော မြို့မြေ(B)ကို ပုသိမ်မြို့၊ အမှတ်(၅)ရပ်ကွက်၊ မဟာဗန္ဓုလလမ်း၊ အမှတ်(၉/၆)နေ ဒေါ်ခင်မွှေး၊ ဒေါ်ယုနန္ဒာသိမ့်တို့မှ ဘိုးဘပိုင်မြေအမည်ပြောင်းလဲမှတ်သားပေးပါရန် လျှောက်ထားလာပါသဖြင့် ယင်းလျှောက်ထားခြင်းနှင့်ပတ်သက်၍ ကန့်ကွက်လိုသူများရှိပါက အကျိုးအကြောင်း ဖော်ပြချက် ခိုင်လုံစွာဖြင့် ကန့်ကွက်တင်ပြ နိုင်သူ မည်သူမဆို ယခုလျှောက်ထားခြင်းကို ဆောင်ရွက်မပေးသင့်ကြောင်း ကန့်ကွက်လျှောက်လွှာကို ဤရုံးသို့ ကြော်ငြာသည့်ရက်မှစ၍ ရက်ပေါင်း (၃၀)ရက်အတွင်း ကန့်ကွက်နိုင်ပါသည်။

သတ်မှတ်ရက်ကျော်လွန်ပါက တည်ဆဲလုပ်ထုံးလုပ်နည်း၊ ဥပဒေ/အမိန့်ညွှန်ကြားချက်များ နှင့်အညီ မြေအမည်ပြောင်းလဲပေးရန် လျှောက်ထားခြင်းအား ဆက်လက် ဆောင်ရွက်သွားမည်ဖြစ်ကြောင်း အသိပေး ကြေညာအပ်ပါသည်။

မြို့နယ်မြေစာရင်းဦးစီးဌာန၊ ပုသိမ်မြို့

ကန့်ကွက်နိုင်ပါကြောင်း အများသိစေရန်ကြေညာခြင်း

ရန်ကုန်တိုင်းဒေသကြီး၊ သာကေတမြို့နယ်၊ မြေတိုင်းရပ်ကွက်- ၄/မြောက်၊ မြို့မ(၁၄)လမ်း၊ မြေကွက်အမှတ်-၁၅၃/က၊ အကျယ် (၂၀ပေx၆၀ပေ) ဦးအောင်ဇော်မိုး အမည်ပေါက် နှစ် (၆၀) မြေငှားဂရန်မြေနှင့်မြေ ပေါ်ရှိ အကျိုးခံစားခွင့်အရပ်ရပ်အား အရောင်းအဝယ်စာချုပ်ဖြင့် ဝယ်ယူကာ လက်ရှိထား ပိုင်ဆိုင်သည် ဟု အဆိုပြုသူ ဦးဋ္ဌေးဦး ၁၂/သကတ(နိုင်)၀၃၈၁၄၆ က ၎င်းသာလျှင် လိုအပ်သလို စီမံရောင်းချပိုင်ခွင့်ရှိကြောင်း၊ အရှုပ်အရှင်းကင်းရှင်းကြောင်း ထုတ်ဖော်ဝန်ခံလျက် ရောင်းချရန် စကားကမ်းလှမ်းလာသည့်အပေါ် ကျွန်ုပ်၏မိတ်ဆွေဖြစ်သူ ဒေါ်ခင်ခင်စန်း ၈/အလန(ပြု)၀၀၀၀၀၅မှ သဘောရိုးဖြင့် ယုံကြည်သောကြောင့် ဝယ်ယူရန်အတွက် စရန်ငွေပေးချေထားပြီး ဖြစ်ပါသည်။

အဆိုပါ အရောင်းအဝယ်အား ကန့်ကွက်လိုပါက ဤကြော်ငြာပါသည့်ရက်မှစ၍ (၇) ရက်အတွင်း တရားဝင် ခိုင်လုံသော စာရွက်စာတမ်း အထောက်အထား မူရင်းများဖြင့် ကျွန်ုပ်ထံလာရောက် ကန့်ကွက်နိုင်ပါကြောင်းနှင့် ကန့်ကွက် မည့်သူမရှိပါက အရောင်းအဝယ်အား ဥပဒေနှင့်အညီ ဆက်လက်ဆောင်ရွက်သွားမည်ဖြစ်ကြောင်း အများသိစေရန်ကြေညာအပ်ပါသည်။

လွှဲအပ်ညွှန်ကြားချက်အရ-
ဒေါ်တင်တင်ဦး(LL.B)စဉ်-၅၅၉၈၆/၂၀၂၃ (အထက်တန်းရှေ့နေ)
အမှတ်(၈၉၉)၊မြင်တော်သာလမ်းနှင့်မြို့မ(၁၅)လမ်းထောင့်၊ ၄/မြောက်ရပ်ကွက်၊ သာကေတမြို့နယ်၊
ရန်ကုန်တိုင်းဒေသကြီး၊ ဖုန်း-၀၉-၄၂၀၀၈၀၅၁၂

ကန့်ကွက်နိုင်ကြောင်း အများသိစေရန်ကြေညာခြင်း

ရန်ကုန်တိုင်းဒေသကြီး၊ သန်လျင်မြို့နယ်၊ ကြယ်စင်မြို့တော်အိမ်ရာစီမံကိန်းအတွင်းရှိ ARA Residences တိုက်အမှတ် (Y38)၊ အခန်းအမှတ်(204)၊ တိုက်ခန်းအမျိုးအစား (1 Bedroom B)၊ ခန့်မှန်းကြမ်းခင်းဧရိယာ (၄၁၁)စတုရန်းပေရှိ တိုက်ခန်းနှင့် ၎င်းတိုက်ခန်းတွင် ဆက်စပ်တွယ်ကပ်လျက်ရှိသော အကျိုးခံစားခွင့် အရပ်ရပ်တို့အား ရောင်းချပိုင်ခွင့်ရှိသည်ဟု ဝန်ခံကတိပြုသူ ဦးအောင်မြတ်ကျော် ၁၂/ဆကခ(နိုင်)၀၁၁၆၇၇ ထံမှ အပြီးအပြတ် ဝယ်ယူရန် စရန်ငွေတစ်စိတ် တစ်ဒေသ ကို ပေးချေထားပြီး ဖြစ်ပါသည်။ ဖော်ပြပါကိစ္စနှင့်စပ်လျဉ်း၍ ကန့်ကွက်လိုသူများ ရှိပါက ကျွန်ုပ်ထံသို့ခိုင်လုံသော စာချုပ်စာတမ်းများနှင့်အတူ ယခုကြော်ငြာပါသည့်ရက်မှစ၍ (၇) ရက်အတွင်း လာရောက်ကန့်ကွက်နိုင်ပါသည်။ ယင်းနေ့ကျော်လွန်၍ ကန့်ကွက်မည့်သူ မရှိပါက အရောင်းအဝယ်ကို ဥပဒေနှင့်အညီ ပြီးမြောက်သည်အထိ ဆက်လက်ဆောင်ရွက်သွားမည်ဖြစ်ကြောင်း အများသိစေရန် ကြေညာအပ်ပါသည်။

ဒေါ်ဌေးဌေးလွင်၊	**ဒေါ်အိအိလွင်**
၁၂/ဗဟန(နိုင်)၀၅၃၈၄၆၊	**၁၂/ပဇတ(နိုင်)၀၃၆၁၂၅**
ဖုန်း-၀၉-၅၅၀၆၂၀၈၊	**၀၉-၅၀၇၁၉၉၇**

ကန့်ကွက်နိုင်ပါသည်

ယာဉ်အမှတ် 40W/69879 ယာဉ်လက်ဝယ်ရှိသူ ဦးနန်းဝင်းဦး ၉/စကတ(နိုင်)၀၆၈၃၃၆ က ယာဉ်မှတ်ပုံတင်စာအုပ် (ကမ-၃) ပျောက်ဆုံး၍ မိတ္တူထုတ်ပေးရန် လျှောက်ထားလာပါသည်။ ကန့်ကွက်လိုပါက အထောက်အထားများဖြင့် ကြော်ငြာသည့်ရက်မှ ရက် (၃၀) အတွင်း ကုန်းလမ်းပို့ဆောင်ရေးညွှန်ကြားမှုဦးစီးဌာန၊ ခရိုင်ရုံး (ကျောက်ဆည်)သို့ လူကိုယ်တိုင် လာရောက် ကန့်ကွက်နိုင်ပါသည်။

ကညန၊ ခရိုင်ရုံး
(ကျောက်ဆည်)

ပျောက်ဆုံးကြောင်း

(ဘ) ဦးသန်းထွန်း၏ သား ကျွန်တော် မောင်ကောင်းသန့် ၁၂/တတန (နိုင်) ၂၅၁၁၇၁ ၏ နိုင်ငံကူး လက်မှတ်အမှတ် (MJ-048294) သည် ခရီးသွားရင်း ပျောက်ဆုံးသွားပါသဖြင့် တွေ့ရှိက အကြောင်းကြားပေးပါရန်။

ဖုန်း-၀၉-၇၉၁၆၃၀၈၂၅

ပတ်စ်ပို့ပျောက်ဆုံးကြောင်း

စမ်းချောင်းမြို့နယ်၊ လင်းလွန်လမ်းနေ (ဘ) ဦးဗိုလ်ဝင်း ၏သား ကျော်သူငွေး (၅/ကနန (နိုင်) ၁၃၁၇၇၂) ၏ နိုင်ငံကူး လက်မှတ်အမှတ် (MJ001754) ပျောက်ဆုံးသွားပါသဖြင့် တွေ့ ရှိက အကြောင်းကြားပေးပါရန်။

ဖုန်း-၀၉-၇၈၂၈၀၂၃၇၄

တစ်ဦးတည်းဖြစ်ပါကြောင်း

မန္တလေးတိုင်းဒေသကြီး၊ အမရပူရမြို့ နယ်၊ ဈေးချိုရပ်ကွက်၊ သပွတ်ပင်ရပ်နေ ဒေါ်နှင်းသဇင်ဦး ၁/မကန (နိုင်)၂၃၀၉၉၈ ၏ ဖခင်အမည်မှာ ဦးအောင်မိုးဦး(ခ)ဦးမိုးဦး ၁/မကန (နိုင်)၁၈၈၅၇၈ သည် တစ်ဦးတည်းဖြစ်ပါကြောင်း။

ဦးအောင်မိုးဦး(ခ)ဦးမိုးဦး

အမြန်ဆက်သွယ်ပါ

ရန်ကုန်တိုင်းဒေသကြီး ၊ တာမွေမြို့နယ် ၊ တာမွေလေးရပ်ကွက်နေ (ဘ) ဦးသီဟ-(မိ) ဒေါ်နီနီတင်လေး တို့၏သား မောင်သူရကိုကို ၁၂/တမန (နိုင်) ၁၁၇၅၉၂ သည် ၃၀-၆-၂၀၂၆ ရက် ညနေပိုင်းမှ အိမ်မှ ထွက်သွားပြီး ယနေ့ထိတိုင် အဆက်အသွယ်မရပါသဖြင့် မိဘ(၂)ပါးလုံး စိတ်ပူနေပါသည်။ အမြန်ဆုံး ဆက်သွယ်ပါရန်။

မိဘ- ဦးသီဟ - ဒေါ်နီနီတင်လေး

ဖုန်း-၀၉-၂၅၄၀၅၁၈၉၆

အမည်မှန်နှင့် မွေးသက္ကရာဇ်အမှန်

တောင်ငူအဝေးသင်တက္ကသိုလ်၊ တတိယနှစ် (ရုက္ခဗေဒ)မှ မစိုနမ် (ခ) စူးစူးမား ၏ အမည်မှန်မှာ မစိုနမ် (ခ) မစူစူးမား ၇/ဖမန (ပြု) ၀၁၄၃၀၆ ဖြစ်ပြီး မွေးသက္ကရာဇ်အမှန်မှာ ၆-၄-၂၀၀၃ ဖြစ်ပါကြောင်း။

မစိုနမ်(ခ)မစူစူးမား

သင်္ဘောသားစာအုပ်ပျောက်

ကျွန်တော် မောင်ရဲမင်းထွဋ် ၁၂/သဃက(နိုင်)၁၈၉၂၁၈ ၏ သင်္ဘောသားစာအုပ် နံပါတ်-၁၀၆၅၄၉ မှာ ပျောက်ဆုံးသွားပါသဖြင့် တွေ့ရှိပါက အကြောင်းကြားပေးပါရန်။

ဖုန်း-၀၉-၉၅၇၄၂၉၁၁၃

“ ZEBRA ကုန်အမှတ်တံဆိပ်နှင့်စပ်လျဉ်း၍ အများသိစေရန် ”

59 M.5, 13 Road, Nikompattana, Rayong, 21180 Thailand တွင် စက်ရုံတည်ထောင်လျက် **324 Lat Krabang Rd, Lat Krabang Bangkok 10520 Thailand** တွင် ရုံးဖွင့်လှစ်ကာ **ZEBRA** ကုန်အမှတ်တံဆိပ်ဖြင့် စတီးပစ္စည်းအိမ်အသုံးအဆောင်ပစ္စည်းများထုတ်လုပ်လျက် ကမ္ဘာတစ်ဝှမ်းဖြန့်ချိရောင်းချနေသော **SATIEN STAINLESS STEEL PUBLIC COMPANY LIMITED** ၏မြန်မာနိုင်ငံအတွက် တစ်ဦးတည်းသော ကိုယ်စားလှယ်အဖြစ် တရားဝင် တင်သွင်းဖြန့်ဖြူးရောင်းချခွင့်ရရှိထားသည့် **Queen Steel Trading Company Limited** (အမှတ်-၁၈၀/၁၉၀ (မြေညီထပ်)၊ ၁၃၇ လမ်း၊ တာမွေမြို့နယ်၊ ရန်ကုန်တိုင်းဒေသကြီး) ၏လွှဲအပ်ညွှန်ကြားချက်အရ အများသိစေရန်ကြေညာအပ်ပါသည်။

SATIEN STAINLESS STEEL PUBLIC COMPANY LIMITED သည် **ZEBRA** ကုန်အမှတ်တံဆိပ်အား ရန်ကုန်မြို့စာချုပ်စာတမ်းများမှတ်ပုံတင်ရုံးတွင် ကုန်အမှတ်တံဆိပ်အား မူပိုင်ခွင့်ရရှိစေရေး မှတ်ပုံတင်သွင်းမြွက်ဟကြေညာထားခဲ့ရာ မှတ်ပုံတင်အမှတ် - ၁၃၀၈/၂၀၀၁ ဖြင့် တရားဝင်ရရှိထားပြီး (၂၆-၆-၂၀၂၃) ရက်နေ့တွင် စီးပွားရေးနှင့် ကူးသန်းရောင်းဝယ်ရေးဝန်ကြီးဌာန၊ မူပိုင်ခွင့်ဦးစီးဌာနသို့ ဆက်လက်၍ အဆိုပါ ကုန်အမှတ်တံဆိပ်အား မှတ်ပုံတင်သွင်း လျှောက်ထားခဲ့ပြီးဖြစ်ပါသည်။

ယခုအခါတွင် **ZEBRA** အမှတ်တံဆိပ်ပါ ကုန်ပစ္စည်းများအား **Queen Steel Trading Company Limited** မှ တရားဝင်တင်သွင်းဖြန့်ဖြူးသော ကုန်ပစ္စည်းများ မဟုတ်ဘဲ အခြားသော လူပုဂ္ဂိုလ်နှင့် ကုမ္ပဏီတစ်ချို့မှ တရားမဝင် ကုန်စည်စီးဆင်းသောနည်းလမ်းများဖြင့် မြန်မာနိုင်ငံအတွင်းသို့ တင်သွင်းလာကာ ဖြန့်ဖြူးရောင်းချလျက်ရှိကြောင်း နှင့် **ZEBRA** ကုန်အမှတ်တံဆိပ်အား တုပပြုလုပ်လျက် ဈေးကွက်အတွင်း ဖြန့်ဖြူးရောင်းချလျက်ရှိကြောင်း တွေ့ရှိနေရပါသည်။

အဆိုပါကိစ္စရပ်များအား တည်ဆဲဥပဒေများနှင့်အညီ သက်ဆိုင်ရာအဖွဲ့အစည်းများနှင့်ပူးပေါင်းလျက် အရေးယူဆောင်ရွက်သွားရန် စီစဉ်လျက်ရှိပါသည်။

ယခုအချိန်တွင် **Queen Steel Trading Company Limited** မှ တရားဝင်တင်သွင်းဖြန့်ဖြူးရောင်းချလျက်ရှိသော စစ်မှန်မှုအပြည့်ရှိသော **ZEBRA** အမှတ်တံဆိပ် အိမ်သုံးစတီးပစ္စည်းများနှင့် မီးဖိုချောင်သုံးပစ္စည်းများတွင် **QS** အမှတ်အသားပါ **Hologram** များကပ်လျက် ဖြန့်ဖြူးရောင်းချသွားမည်ဖြစ်ကြောင်းနှင့် အဆိုပါ **Hologram** များကိုလည်း တရားမဝင် ကုန်စည်စီးဆင်းသော နည်းလမ်းများဖြင့် ထပ်မံတုပပြုလုပ်လာမည်ဆိုပါက တည်ဆဲဥပဒေပြဋ္ဌာန်းချက်များနှင့်အညီ ထိရောက်စွာ အရေးယူဆောင်ရွက်သွားမည်ဖြစ်ကြောင်း အများသိစေရန် ကြေညာအပ်ပါသည်။

လွှဲအပ်ညွှန်ကြားချက်အရ -

ဦးမောင်မောင်ဝေ (LL.B) — တရားလွှတ်တော်ရှေ့နေ(စဉ်-၇၂၃၁)
ဒေါ်မင်းမင်းသန့် (LL.B) (D.B.L) — တရားလွှတ်တော်ရှေ့နေ(စဉ်-၈၄၀၄)
အမှတ် - ၅၅၊ ဒုတိယထပ်၊ အခန်း (၁၇)၊ မဟာဗန္ဓုလပန်းခြံလမ်း၊
ကျောက်တံတားမြို့နယ်၊ ရန်ကုန်တိုင်းဒေသကြီး။

ကန့်ကွက်နိုင်ပါကြောင်း အများသိစေရန်ကြေညာခြင်း

ရန်ကုန်တိုင်းဒေသကြီး၊ ဗဟန်းမြို့နယ်၊ မြေတိုင်းရပ်ကွက်အမှတ်-၃၆.K၊ မြေကွက်အမှတ်-၁၁၁A/၉.၃.B၊ ဧရိယာ-၀.၂၆၀ ဧကရှိ မြေပိုင်မြေကွက်နှင့် ယင်းမြေကွက်ပေါ်ရှိ အမှတ်(၅၆)၊ အင်းယားမြိုင်လမ်း၊ ရွှေတောင်ကြား (၁)ရပ်ကွက်၊ ဗဟန်းမြို့နယ်၊ ရန်ကုန်မြို့ဟုခေါ်တွင်သော အိမ်အပါအဝင် အကျိုးခံစားခွင့်အရပ်ရပ်တို့သည် ရန်ကုန်မြို့တော်စည်ပင် သာယာရေးကော်မတီ ၊မြို့ပြမြေစီမံခန့်ခွဲမှုဌာနရှိမြို့မြေစာရင်းတွင် (၁) ဦးမြတ်ကျော် (၁၂/ဗဟန(နိုင်)၀၅၅၃၇၂)၊ (၂) ဒေါ်စုစုငွေး (၁၂/ဗဟန(နိုင်)၀၅၆၂၀၆ တို့၏ အမည်ဖြင့် မှတ်သားထားပါသည်။ အထက်ဖော်ပြပါ ရောင်းချသူက တရားဝင်ရောင်းချပိုင်ခွင့်ရှိကြောင်း ဝန်ခံသည်ကို ယုံကြည်သဖြင့် ကျွန်ုပ်၏မိတ်ဆွေမှ အပြီးအပိုင်ဝယ်ယူရန်အတွက် ရောင်းဖိုးငွေ တစ်စိတ်တစ်ဒေသအား ပေးချေထားပြီး ဖြစ်ပါသည်။

သို့ဖြစ်ပါ၍ အဆိုပါမြေကွက်နှင့်ပတ်သက်၍ မည်သူမဆိုကန့်ကွက်လိုပါက ခိုင်လုံသောသက်သေအထောက်အထား စာရွက်စာတမ်းမူရင်းများနှင့်တကွ ဤကြေညာပါသည့်ရက်မှ (၁၄) ရက်အတွင်း ကျွန်ုပ်ထံလာရောက် ကန့်ကွက်နိုင်ပါသည်။ သတ်မှတ်ရက်အတွင်း ကန့်ကွက်မှုမရှိပါက အရောင်းအဝယ်ကိစ္စအား ဥပဒေနှင့်အညီ ဆက်လက်ဆောင်ရွက်သွားမည် ဖြစ်ကြောင်း အများသိစေရန် ကြေညာအပ်ပါသည်။

လွှဲအပ်ညွှန်ကြားချက်အရ-
ဦးခင်တင့် (ခ) ဦးခင်ထွန်း တရားလွှတ်တော်ရှေ့နေ(စဉ်-၅၇၅၁) (၂၉-၉-၁၉၉၁)
အမှတ်- ၂၄ (မြေညီ)၊ ဘိုကလေးဈေးလမ်းအောက်၊ ဗိုလ်တထောင်မြို့နယ်၊ ရန်ကုန်တိုင်းဒေသကြီး ၊ ဖုန်း-၀၉-၅၁၃၉၃၀၆

ရန်ကုန်တိုင်းဒေသကြီး၊ ဒဂုံမြို့သစ်(အရှေ့ပိုင်း)မြို့နယ်၊ မြေတိုင်းရပ်ကွက်အမှတ် (၁၃၂)၊ မြေကွက်အမှတ် (၁၂၁)၊ မြေပေအကျယ်(၄၀ x ၆၀)ရှိ ဦးစံမိုး အမည်ပေါက် ပါမစ်မြေကွက်အား အရောင်းအဝယ်ပြုလုပ်မည်ဖြစ်ပါ၍ ကန့်ကွက်နိုင်ပါကြောင်း အများသိစေရန်ကြေညာခြင်း

အထက်ဖော်ပြပါ မြေကွက်နှင့် အကျိုးခံစားခွင့်အရပ်ရပ်အားလုံးတို့ကို တရားဝင်လက်ရှိထားပိုင်ဆိုင်ပြီး အရှုပ်အရှင်းကင်းရှင်း၍ မိမိတစ်ဦးတည်း၏ သဘောဆန္ဒဖြင့် လွတ်လပ်စွာလွှဲပြောင်း ရောင်းချပိုင်ခွင့်ရှိကြောင်း ဝန်ခံကတိပြုပြောဆိုသူ ဦးလှမျိုးနိုင် (၈/မကန(နိုင်)၁၂၈၇၉၃)ထံမှ ကျွန်ုပ်၏မိတ်ဆွေဖြစ်သူကဝယ်ယူရန် ရောင်းဖိုးငွေ၏ တစ်စိတ်တစ်ဒေသကို စရန်ငွေအဖြစ် ပေးချေထားပြီး ဖြစ်ပါသည်။ ထို့ကြောင့် အထက်ဖော်ပြပါ မြေကွက်နှင့်ပတ်သက်၍ ကန့်ကွက်လိုသူများရှိပါက ယနေ့မှစ၍ ခုနစ်ရက်အတွင်း ပိုင်ဆိုင်မှုစာရွက်စာတမ်းမူရင်းများနှင့်တကွ အထောက်အထားခိုင်လုံစွာဖြင့် ကျွန်ုပ်ထံသို့ လူကိုယ်တိုင်လာရောက် ကန့်ကွက်နိုင်ပါသည်။ အကယ်၍သတ်မှတ်ရက်အတွင်း လာရောက်ကန့်ကွက်ခဲ့ခြင်းမရှိပါက အဆိုပါအရောင်းအဝယ်ကိစ္စကို ပြီးဆုံးသည်အထိ ဥပဒေနှင့်အညီ ဆက်လက်ဆောင်ရွက်သွားမည်ဖြစ်ပါကြောင်း အများသိစေရန် ကြေညာအပ်ပါသည်။

လွှဲအပ်ညွှန်ကြားချက်များအရ-
ဒေါ်ရီရီသန့် LL.B, D.B.L, D.M.L, D.I.L(W.I.P.O–Switzerland) တရားလွှတ်တော်ရှေ့နေ(စဉ် - ၉၉၃၉)
အမှတ် (၂၃၃/က+၂၃၄/က)၊ မင်းရဲကျော်စွာ (၃) လမ်း၊ (၇) ရပ်ကွက်၊ တောင်ဥက္ကလာပမြို့နယ်၊ ရန်ကုန်မြို့
ဖုန်း-၀၉-၄၃၀၆၆၁၆၄ ၊ ၀၉-၇၉၆၆၀၀၂၁၇

ဖောင်းကြွနံပါတ်ပြား လျှောက်ထားခြင်း

ယာဉ်အမှတ် 6Q / 9075 ၏ ဖောင်းကြွနံပါတ်ပြား (၁) ချပ် ပျောက်ဆုံး၍ လျှောက်ထားသဖြင့် ယခင်ဖောင်းကြွနံပါတ်ပြား ပျက်ပြယ်ပါကြောင်း အများသိစေရန် ကြေညာအပ်ပါသည်။

ကညန၊ ရွာသာကြီး

ကန့်ကွက်နိုင်ပါကြောင်း

ပုသိမ်မြို့၊ အမှတ်(၃)ရပ်ကွက်၊ အကွက်အမှတ်(၄၃)၊ တံတားကြီးတန်းအကွက်၊ ဦးပိုင်အမှတ် (၁၁၂-ဃ)၊ ဧရိယာ(၀.၀၆၈)ဧကရှိ ဒေါက်တာ မြင့်စိုးဝင်း အမည်ဖြင့် မှတ်သားထားရှိသော မြို့မြေ(B)ကို ပုသိမ်မြို့၊ အမှတ်(၄)ရပ်ကွက်၊ မြေနုလမ်း၊ အမှတ် (၁) နေ ဒေါ်ခိုင်ခိုင်ငွေးမှ ဘိုးဘပိုင်မြေအမည် ပြောင်းလဲမှတ်သားပေးပါရန် လျှောက်ထားလာပါသဖြင့် ယင်းလျှောက်ထားခြင်းနှင့် ပတ်သက်၍ ကန့်ကွက်လိုသူများရှိပါက အကျိုးအကြောင်း ဖော်ပြချက် ခိုင်လုံစွာဖြင့် ကန့်ကွက်တင်ပြနိုင်သူ မည်သူမဆို ယခုလျှောက်ထားခြင်းကို ဆောင်ရွက်မပေးသင့်ကြောင်း ကန့်ကွက်လျှောက်လွှာကို ဤရုံးသို့ကြော်ငြာသည့်ရက်မှစ၍ ရက်ပေါင်း (၃၀) ရက်အတွင်း ကန့်ကွက်နိုင်ပါသည်။

သတ်မှတ်ရက်ကျော်လွန်ပါက တည်ဆဲလုပ်ထုံးလုပ်နည်း၊ ဥပဒေ/အမိန့်ညွှန်ကြားချက်များနှင့်အညီ မြေအမည်ပြောင်းလဲပေးရန် လျှောက်ထားခြင်းအား ဆက်လက်ဆောင်ရွက်သွားမည်ဖြစ်ကြောင်း အသိပေးကြေညာအပ်ပါသည်။

မြို့နယ်မြေစာရင်းဦးစီးဌာန၊ ပုသိမ်မြို့

ကန့်ကွက်နိုင်ကြောင်း ကြေညာခြင်း

နေပြည်တော်၊ ပျဉ်းမနားမြို့ ၊ မင်္ဂလာရပ်ကွက်၊ မြေတိုင်းရပ်ကွက်အမှတ် ၂၆/မီးရထား၊ ဦးပိုင် အမှတ် (၄၇)၊ ဧရိယာ(၀.၀၇၃)ဧကရှိ ဘိုးဘပိုင်မြေကွက်အား အမည်ပေါက် ဦးကျင်ဝါ ၁၂/ကတတ (နိုင်)၀၁၆၁၄၅ မှ အရောင်းအဝယ်စာချုပ်အမှတ်(၁၈၆/၂၀၀၆)၊ အမွေပြင်ဆင်ဖြည့်စွက်စာချုပ်အမှတ် (၃၉/၂၀၁၇)၊ နိုင်ငံသားစိစစ်ရေးကတ်၊ အိမ်ထောင်စုလူဦးရေစာရင်းမူရင်းများတင်ပြပြီး ဒေါ်ဆုမြတ်ထွေး ၉/ပမန(နိုင်)၁၅၉၉၁၈ နှင့် မှတ်ပုံတင်အရောင်းအဝယ်စာချုပ်ချုပ်ဆိုရန်အတွက် မြေပုံ၊ မြေရာဇဝင်ရေးကူးခွင့် လျှောက်ထားလာပါသဖြင့် ကန့်ကွက် လိုသူများအနေဖြင့် တရားဝင်ပိုင်ဆိုင်မှုစာချုပ်စာတမ်းများ၊ တရားရုံးအမိန့်ဒီကရီများ အထောက်အထားခိုင်လုံစွာတင်ပြ၍ နေပြည်တော်စည်ပင်သာယာရေးကော်မတီ၊ မြို့ပြစီမံကိန်းနှင့်မြေစီမံခန့်ခွဲမှုဌာနသို့ ဤကြေညာချက်ပါရှိသည့်ရက်မှစ၍ (၁၅) ရက်အတွင်း လာရောက်ကန့်ကွက်နိုင်ကြောင်းနှင့် သတ်မှတ်ကာလအတွင်း ကန့်ကွက်မှုမရှိပါက ဌာန၏လုပ်ထုံးလုပ်နည်းများနှင့်အညီ မြေပုံ၊ မြေရာဇဝင်ရေးကူးခွင့် လျှောက်ထားလာမှုအား ဆက်လက်ဆောင်ရွက်ပေးသွားမည်ဖြစ်ကြောင်း ကြေညာလိုက်သည်။

မြို့ပြစီမံကိန်းနှင့်မြေစီမံခန့်ခွဲမှုဌာန
နေပြည်တော်စည်ပင်သာယာရေးကော်မတီ

ကန့်ကွက်နိုင်ကြောင်း ကြေညာခြင်း

နေပြည်တော်၊ ပျဉ်းမနားမြို့ ၊ ရွာကောက်ရပ်ကွက်၊ မြေတိုင်းရပ်ကွက်အမှတ် ၃၂/ ပေါင်းလောင်း-၂၊ မြေကွက်အမှတ် (၆၁၉-အေ)၊ ဧရိယာ(၀.၀၅၅)ဧကရှိ ဦးကြီးငွေ အမည်ပေါက်ပါမစ်မြေကွက်အား အမည်ပေါက်သူ၊ ၎င်း၏ ဇနီးနှင့်သားဖြစ်သူတို့ ကွယ်လွန်ခဲ့ပြီးဖြစ်သဖြင့် ချွေးမဖြစ်သူ ဒေါ်မြင့်မြင့်အေး (ဘ) ဦးလှမြင့် ၉/ပမန(နိုင်)၀၁၀၃၄၁ မှ ပျဉ်းမနားမြို့ မြေတိုးချဲ့ရေးကော်မတီသို့ ပေးသွင်းထားသည့် အိမ်ဝိုင်းကွက်တန်ဖိုးငွေသွင်းပြေစာ၊ တရားရုံးကျမ်းကျိန်လွှာ မှတ်ပုံတင်အမှတ် (၁၇၇/၂၀၂၆)၊ သေဆုံးကြောင်း ရပ်ကွက်ထောက်ခံချက်၊ ရပ်ကွက်/ ရဲစခန်း ထောက်ခံချက်၊ နိုင်ငံသားစိစစ်ရေးကတ်၊ အိမ်ထောင်စုလူဦးရေစာရင်းမူရင်းများတင်ပြပြီး မြေငှားစာချုပ် လျှောက်ထားလာပါသဖြင့် ကန့်ကွက်လိုသူများအနေဖြင့် တရားဝင်ပိုင်ဆိုင်မှု စာချုပ်စာတမ်းများ၊ တရားရုံးအမိန့်ဒီကရီများ အထောက်အထားခိုင်လုံစွာတင်ပြ၍ နေပြည်တော်စည်ပင်သာယာရေးကော်မတီ၊ မြို့ပြစီမံကိန်းနှင့်မြေစီမံခန့်ခွဲမှုဌာနသို့ ဤကြေညာချက်ပါရှိသည့်ရက်မှစ၍ (၁၅) ရက်အတွင်း လာရောက်ကန့်ကွက်နိုင်ကြောင်းနှင့် သတ်မှတ်ကာလအတွင်း ကန့်ကွက်မှုမရှိပါက ဌာန၏လုပ်ထုံးလုပ်နည်းများနှင့် အညီ မြေငှားစာချုပ် လျှောက်ထားလာမှုအား ဆက်လက်ဆောင်ရွက်ပေးသွားမည်ဖြစ်ကြောင်း ကြေညာလိုက်သည်။

မြို့ပြစီမံကိန်းနှင့်မြေစီမံခန့်ခွဲမှုဌာန
နေပြည်တော်စည်ပင်သာယာရေးကော်မတီ

အများသိစေရန်နှင့်ကန့်ကွက်နိုင်ပါကြောင်းကြော်ငြာခြင်း

မြစ်ကြီးနားခရိုင်၊ မြစ်ကြီးနားမြို့၊ တပ်ကုန်းရပ်ကွက်၊ ကွင်း/အကွက်အမှတ်နှင့်အမည် (၁၄၊ တပ်ကုန်းမြောက်)၊ ဦးပိုင်အမှတ်(၄၅၆/၂)၊ မြေဧရိယာ (၀.၁၈) ဧကရှိမြေကွက်သည် ဒေါ်ခေါန်မိုင် အမည်ဖြင့် မြို့မြေခွန်ပြေစာစည်းကြပ်လျက်ရှိပါသည်။ ယခုအခါ အဆိုပါမြေကွက်အား ဒေါ်ခေါန်မိုင် ၁/မကန (နိုင်) ဝ၈၃၉၅၈ က ၎င်း၏ချွေးမဖြစ်သူ ဒေါ်ဒွဲလိန် ၁/မညန(နိုင်)၁၀၅၂၈၁ အမည်အားပူးတွဲ၍ ဒေါ်ခေါန်မိုင်ပါ(၂)ဦး အမည်ဖြင့် မြေငှားဂရန်(အသစ်) လျှောက်ထားလာမှုအပေါ်ကျိုးကြောင်းဖော်ပြ ချက်ခိုင်လုံစွာဖြင့် ကန့်ကွက်တင်ပြသူမည်သူမဆို ယခုကြော်ငြာစာပါသည့်ရက်မှ (၁၅) ရက်ပြည့်မြောက်သည့်ရက်အထိ မြစ်ကြီးနားခရိုင် အထွေထွေအုပ်ချုပ်ရေးဦးစီးဌာနသို့ လာရောက်ကန့်ကွက်နိုင်ပါကြောင်းနှင့် ကန့်ကွက်သူမရှိပါက လျှောက်ထားမှုအား လုပ်ထုံးလုပ်နည်းညွှန်ကြားချက်များနှင့်အညီ ဆက်လက်ဆောင်ရွက်သွားမည်ဖြစ်ပါကြောင်း အများသိစေရန် ကြော်ငြာအပ်ပါသည်။

ကော်လိတ္တော်အရာရှိ
ခရိုင်အထွေထွေအုပ်ချုပ်ရေးဦးစီးဌာန
မြစ်ကြီးနားမြို့

ကန့်ကွက်နိုင်ကြောင်းကြေညာခြင်း

နေပြည်တော်၊ တပ်ကုန်းမြို့၊ ဗိုလ်မင်းရောင်ရပ်ကွက်၊ မြေတိုင်းရပ်ကွက်အမှတ် ၈ / ဘုရင့်နောင်၊ ဦးပိုင်အမှတ်(၃၇ᶜ)၊ ဧရိယာ(၀.၀၉၈) ဧကရှိ ဒေါ်လှလှငွေး အမည်ပေါက် နှစ် (၃၀) မြေငှားစာချုပ်မြေကွက်အား ဒေါ်လှလှငွေး (ဘ) ဦးသန်းလင်း ၅/မရန(နိုင်)၀၂၅၈၇၅ မှ မြေငှားစာချုပ်၊ နိုင်ငံသားစိစစ်ရေးကတ်၊ အိမ်ထောင်စုလူဦးရေစာရင်းများတင်ပြပြီး ဦးသက်နောင်စိုး(ဘ) ဦးမောင်မောင်တာ ၉/တကန(နိုင်)၁၇၁၆၈၀ နှင့်မှတ်ပုံတင်ပေးကမ်းခြင်းစာချုပ် ချုပ်ဆိုရန် အတွက် မြေပုံ၊မြေရာဇဝင် ရေးကူးခွင့် လျှောက်ထားလာရာ ကန့်ကွက်လိုသူများအနေဖြင့် တရားဝင်ပိုင်ဆိုင်မှု စာချုပ်စာတမ်းများ၊ တရားရုံးအမိန့် ဒီကရီများဖြင့် အထောက်အထား ခိုင်လုံစွာတင်ပြ၍ နေပြည်တော် စည်ပင်သာယာရေးကော်မတီ၊ မြို့ပြစီမံကိန်းနှင့် မြေစီမံခန့်ခွဲမှုဌာနသို့ ဤကြေညာချက်ပါသည့်ရက်မှစ၍ (၁၅) ရက်အတွင်း လာရောက်ကန့်ကွက် မှုမရှိပါက ဌာနမှလုပ်ထုံးလုပ်နည်းနှင့် အညီ မြေပုံ၊ မြေရာဇဝင်လျှောက်ထား လာမှုအား ဆက်လက်ဆောင်ရွက် သွားမည်ဖြစ်ကြောင်း ကြေညာလိုက် သည်။

မြို့ပြစီမံကိန်းနှင့်မြေစီမံခန့်ခွဲမှုဌာန
နေပြည်တော်
စည်ပင်သာယာရေးကော်မတီ

ကန့်ကွက်နိုင်ကြောင်းကြေညာခြင်း

နေပြည်တော်၊ တပ်ကုန်းမြို့၊ ဗိုလ်မင်းရောင်ရပ်ကွက်၊ မြေတိုင်းရပ်ကွက်အမှတ်၈/ဘုရင့်နောင်၊ ဦးပိုင်အမှတ်(၃၇ᵏ)၊ ဧရိယာ (၀.၀၉၉) ဧကရှိ ဒေါ်လှလှငွေး အမည်ပေါက် နှစ်(၃၀) မြေငှား စာချုပ်မြေကွက်အား ဒေါ်လှလှငွေး (ဘ) ဦးသန်းလင်း ၅/မရန(နိုင်)၀၂၅၈၇၅ မှ မြေငှား စာချုပ်၊ နိုင်ငံသားစိစစ်ရေးကတ်၊ အိမ်ထောင်စု လူဦးရေစာရင်းများ တင်ပြပြီး ဦးဟန်ထိုက်စိုး(ခ)ကောင်းထက်လွင် (ဘ) ဦးမောင်မောင်တာ ၉/တကန(နိုင်)၁၃၇၅၇၃ နှင့် မှတ်ပုံတင်ပေးကမ်းခြင်းစာချုပ်ချုပ်ဆိုရန် အတွက် မြေပုံ၊မြေရာဇဝင်ရေးကူးခွင့် လျှောက်ထားလာရာ ကန့်ကွက်လိုသူများအနေဖြင့် တရားဝင်ပိုင်ဆိုင်မှု စာချုပ်စာတမ်းများ၊ တရားရုံးအမိန့် ဒီကရီများဖြင့် အထောက်အထား ခိုင်လုံစွာတင်ပြ၍ နေပြည်တော်စည်ပင်သာယာရေးကော်မတီ၊ မြို့ပြစီမံကိန်း နှင့်မြေစီမံခန့်ခွဲမှုဌာနသို့ ဤကြေညာချက်ပါသည့်ရက်မှစ၍ (၁၅) ရက် အတွင်း လာရောက်ကန့်ကွက်မှုမရှိ ပါက ဌာနမှ လုပ်ထုံးလုပ်နည်းနှင့် အညီ မြေပုံ၊ မြေရာဇဝင် လျှောက်ထား လာမှုအား ဆက်လက်ဆောင်ရွက် သွားမည်ဖြစ်ကြောင်း ကြေညာလိုက် သည်။

မြို့ပြစီမံကိန်းနှင့်မြေစီမံခန့်ခွဲမှုဌာန
နေပြည်တော်
စည်ပင်သာယာရေးကော်မတီ

တစ်ဦးတည်းဖြစ်ပါကြောင်း

ကျောက်ပန်းတောင်းမြို့နယ်၊ အထက(စက်စိုက်၊ မွေး-လက်ပံပျား) ကျောင်း မှ ဒေါ်ရင်ရင်မြင့် (အလယ်တန်းပြ) နှင့် ဒေါ်ယဉ်ယဉ်မြင့် ၉/ကပတ(နိုင်)၀၅၀၁၄၇သည် အမည်ကွဲလွဲသော်လည်း လူပုဂ္ဂိုလ်တစ်ဦးတည်း ဖြစ်ပါကြောင်း။

ဒေါ်ရင်ရင်မြင့်(ခ) ဒေါ်ယဉ်ယဉ်မြင့်

ပတ်စ်ပို့ပျောက်

ဒေါ်ချယ်ရီ(ခ)ယဉ်ယဉ် ၁၃/ကလတ (နိုင်)၀၄၃၄၃၄၏ နိုင်ငံကူး လက်မှတ် နံပါတ် (MB-206833) သည် ပျောက်ဆုံးသွားပါသဖြင့် တွေ့ရှိပါက အကြောင်းကြားပေးပါရန်။

ဖုန်း-၀၉-၂၆၀၀၅၂၈၀၀

ကန့်ကွက်နိုင်ကြောင်း အများသိစေရန်ကြေညာခြင်း

ရန်ကုန်တိုင်းဒေသကြီး၊ သန်လျင်မြို့နယ်၊ ကြယ်စင်မြို့တော်အိမ်ရာစီမံကိန်းအတွင်းရှိ ဗုန်(City Loft) တိုက်အမှတ်(CL11)၊ အခန်းအမှတ်(၄၁၄)၊ တိုက်ခန်းအမျိုးအစား (1-Bedroom)၊ ခန့်မှန်းကြမ်းခင်းဧရိယာ (၄၈၄)စတုရန်းပေရှိ တိုက်ခန်းနှင့် ၎င်းတိုက်ခန်းတွင် ဆက်စပ်တွယ်ကပ်လျက်ရှိသော အကျိုးခံစားခွင့် အရပ်ရပ်တို့အား ရောင်းချပိုင်ခွင့်ရှိသည်ဟု ဝန်ခံကတိပြုသူ ဒေါ်အိပပချော ၇/သနပ(နိုင်)၀၇၈၈၈၇ နှင့် ဒေါ်အုံးမြင့် ၇/သနပ(နိုင်)၀၀၇၇၉၀ တို့ထံမှ အပြီးအပြတ်ဝယ်ယူရန် စရန်ငွေတစ်စိတ်တစ်ဒေသကို ပေးချေထားပြီး ဖြစ်ပါသည်။ ဖော်ပြပါကိစ္စနှင့်စပ်လျဉ်း၍ ကန့်ကွက်လိုသူများရှိပါက ကျွန်ုပ်ထံသို့ ခိုင်လုံသော စာချုပ်စာတမ်းများနှင့်အတူ ယခုကြော်ငြာပါသည့်ရက်မှစ၍ (၇)ရက်အတွင်း လာရောက်ကန့်ကွက်နိုင်ပါသည်။ ယင်းရက်ကျော်လွန်၍ ကန့်ကွက်မည့်သူမရှိပါက အရောင်းအဝယ်ကို ဥပဒေနှင့်အညီ ပြီးမြောက်သည်အထိ ဆက်လက်ဆောင်ရွက်သွားမည် ဖြစ်ကြောင်း အများသိစေရန် ကြေညာအပ်ပါသည်။

ဦးလှအောင် ၁၂/လသန(နိုင်)၀၀၃၃၅၈

ဖုန်း-၀၉-၇၆၇၂၆၃၉၂၉

ကန့်ကွက်နိုင်ပါကြောင်း

ပုသိမ်မြို့၊ အမှတ်(၅)ရပ်ကွက်၊ အကွက်အမှတ်(၆၉)၊ မရမ်းချိုကုန်း အကွက်၊ ဦးပိုင်အမှတ် (၇၀-ဗ)၊ ဧရိယာ(၀.၉၁၀)ဧကအတွင်းမှ ဧရိယာ(၀.၀၅၁) ဧကရှိ မော်တီရာမန်း အမည်ဖြင့် မှတ်သားထားရှိသော မြို့မြေ(B) ကို ပုသိမ်မြို့၊ အမှတ်(၅) ရပ်ကွက်၊ ဖက်တန်းလမ်း၊ အမှတ်(၄)နေ ဒေါ်ဝင်းဝင်းအေး၊ ဦးငွေးအောင်တို့မှ ဘိုးဘပိုင်မြေအမည်ပြောင်းလဲမှတ်သားပေးပါရန် လျှောက်ထားလာပါသဖြင့် ယင်းလျှောက်ထားခြင်းနှင့် ပတ်သက်၍ ကန့်ကွက်လိုသူများရှိပါက အကျိုးအကြောင်း ဖော်ပြချက် ခိုင်လုံစွာဖြင့် ကန့်ကွက်တင်ပြနိုင်သူမည်သူမဆို ယခုလျှောက်ထားခြင်းကို ဆောင်ရွက်မပေးသင့်ကြောင်း ကန့်ကွက်လျှောက်လွှာကို ဤရုံးသို့ကြော်ငြာသည့်ရက်မှစ၍ ရက်ပေါင်း (၃၀) ရက်အတွင်း ကန့်ကွက်နိုင်ပါသည်။

သတ်မှတ်ရက်ကျော်လွန်ပါက တည်ဆဲလုပ်ထုံးလုပ်နည်း၊ ဥပဒေ/အမိန့်ညွှန်ကြားချက်များနှင့်အညီ မြေအမည်ပြောင်းလဲပေးရန် လျှောက်ထားခြင်းအား ဆက်လက်ဆောင်ရွက်သွားမည်ဖြစ်ကြောင်း အသိပေးကြေညာအပ်ပါသည်။

မြို့နယ်မြေစာရင်းဦးစီးဌာန၊ ပုသိမ်မြို့

ကန့်ကွက်နိုင်ကြောင်းကြေညာခြင်း

ဒက္ခိဏသီရိမြို့၊ ရွှေအင်ကြင်းရပ်ကွက်၊ မြေတိုင်းရပ်ကွက်အမှတ် ၁၂/ရွှေအင်ကြင်းအနောက်ရပ်၊ မြေကွက်အမှတ် (ဒ-၄၂၈၉)၊ မြေဧရိယာ (၀.၀၈၂) ဧကရှိဦးလေးမောင် (ဘ) ဦးကရင် ၉/လဝန (နိုင်) ၀၂၅၆၆၉ အမည်ပေါက်နှစ်(၃၀) မြေငှားစာချုပ်မြေကွက်ကို ဦးလေးမောင်မှ ဦးကျော်စည်သူ (ဘ)ဦးအောင်ရိန် ၉/မလန(နိုင်)၁၁၅၄၉၉ နှင့် အရောင်းအဝယ်မှတ်ပုံတင်စာချုပ် ချုပ်ဆိုရန် မြေပုံ/မြေရာဇဝင် ရေးကူးခွင့် လျှောက်ထားလာပါသဖြင့် ကန့်ကွက်လို သူများအနေဖြင့် တရားဝင်ပိုင်ဆိုင်မှုစာချုပ်စာတမ်းများ၊ တရားရုံးအမိန့်ဒီကရီများ အထောက်အထားခိုင်လုံစွာတင်ပြ၍နေပြည်တော်စည်ပင်သာယာရေးကော်မတီ၊ မြို့ပြစီမံကိန်းနှင့် မြေစီမံခန့်ခွဲမှုဌာနသို့ ဤကြေညာချက်ပါရှိသည့်ရက်မှစ၍ (၁၅) ရက်အတွင်း လာရောက်ကန့်ကွက်နိုင်ကြောင်းနှင့် သတ်မှတ်ကာလအတွင်း ကန့်ကွက်မှုမရှိပါက ဌာန၏လုပ်ထုံးလုပ်နည်းများနှင့်အညီ မြေပုံ၊ မြေရာဇဝင် လျှောက်ထားလာမှုအား ဆက်လက်ဆောင်ရွက်သွားမည်ဖြစ်ကြောင်း အသိပေးကြေညာလိုက်သည်။

မြို့ပြစီမံကိန်းနှင့် မြေစီမံခန့်ခွဲမှုဌာန
နေပြည်တော်စည်ပင်သာယာရေးကော်မတီ

ကန့်ကွက်နိုင်ပါကြောင်း အများသိစေရန်အသိပေးကြေညာခြင်း

ပြင်ဦးလွင်မြို့၊ ရပ်ကွက်ကြီး(၁၁)၊ Mount Paradise Villa ၊ ဆောင်းသဇင်လမ်း၊ အမှတ်(D 4)နေ ဦးသက်ဇင်ငွေး (၈/မကန(နိုင်)၂၇၈၂၀၄) နှင့် ပြင်ဦးလွင်မြို့ ရပ်ကွက်ကြီး(၁၄)၊ ညောင်နီကျေးရွာနေ ဦးကျော်မျိုးဝင်းမြင့် (၉/မခန(နိုင်) ၁၆၂၅၉၉)တို့၏ လွှဲအပ်ချက်အရ အောက်ပါအတိုင်း အများသိစေရန် ကြေညာအပ်ပါသည်။

ပြင်ဦးလွင်ခရိုင်အထွေထွေအုပ်ချုပ်ရေးဦးစီးဌာန ဂရန်အမှုတွဲအမှတ် (၃၆၃/၂၀၀၅-၂၀၀၆)၊ ဂရန်စာချုပ်နံပါတ် (၄၅၆/၂၀၀၅-၂၀၀၆) အရ ဒေါ်မို့မို့သန်း (၉/မမန(နိုင်)၀၂၂၁၅)အမည်ဖြင့် နှစ် (၃၀) မြေငှားဂရန်ရရှိထားသည့် မန္တလေးတိုင်းဒေသကြီး၊ ပြင်ဦးလွင်ခရိုင်၊ ပြင်ဦးလွင်မြို့နယ်၊ ရပ်ကွက်ကြီး(၈)၊ ကွင်းအမှတ် (AA-မြနန္ဒာ) (AA-111)၊ ဦးပိုင်အမှတ်(၁၂၆)၊ မြေယာအမှတ်(126)၊ မြေဧရိယာ (၀.၀၅၅)ဧကရှိမြေအား ဂရန်အမည်ပေါက်သူ ဒေါ်မို့မို့သန်းထံမှ အရပ်ကတိ ဆက်စပ်စာချုပ်များအရ ဦးဉာဏ်ထွန်း (၁၀/မလမ(နိုင်)၀၀၈၇၆၉)မှ ဝယ်ယူပိုင်ဆိုင်ထားသည့်မြေဖြစ်ကြောင်း၊ ၎င်းမှ ရောင်းချပိုင်ခွင့်ရှိကြောင်း ပြောဆိုကမ်းလှမ်းလာသဖြင့် ကျွန်ုပ်၏မိတ်ဆွေဖြစ်သူ ဦးသက်ဇင်ငွေး၊ ဦးကျော်မျိုးဝင်းမြင့်တို့မှ အပြီးအပိုင်ဝယ်ယူရန် ရောင်းကြေးငွေ တစ်စိတ်တစ်ဒေသအား ပေးချေထားပြီးဖြစ်ပါသည်။

အထက်ဖော်ပြပါ အိမ်ခြံမြေကွက်နှင့် ဆက်စပ်ပစ္စည်းများ၏ အရောင်းအဝယ်နှင့်ပတ်သက်၍ ပိုင်ဆိုင်ကြောင်း ပြောဆိုကန့်ကွက်လိုပါက ဤကြော်ငြာပါသည့်ရက်မှစ၍ (၁၄) ရက်အတွင်း ကျွန်ုပ်ထံသို့ ပိုင်ဆိုင်မှုအထောက်အထားမူရင်းများဖြင့် လာရောက်ကန့်ကွက်နိုင်ပါသည်။ အကယ်၍ သတ်မှတ်ရက်ကုန်ဆုံးသည့်တိုင် ကန့်ကွက်သူမရှိပါက အရောင်းအဝယ်ကို ဥပဒေနှင့်အညီ ပြီးဆုံးသည်အထိ ဆက်လက်ဆောင်ရွက်သွားမည်ဖြစ်ကြောင်း အများသိစေရန် အသိပေးကြေညာအပ်ပါသည်။

လွှဲအပ်သူ-
ဦးသက်ဇင်ငွေး
ဦးကျော်မျိုးဝင်းမြင့်

လွှဲအပ်ချက်အရ-
ဒေါ်နော်ဆာဝါးထူး (LL.B)(D.I.L)
စဉ် (၁၃၈၁၅)၊ တရားလွှတ်တော်ရှေ့နေ
ယုဇနလမ်းနှင့် ပြည်သာယာလမ်းထောင့်
ရပ်ကွက်ကြီး(၈)၊ ပြင်ဦးလွင်မြို့၊ ဖုန်း - ၀၉-၄၀၂၅၁၀၈၁၈

အထူးဝမ်းနည်းကြေကွဲခြင်း
ဗိုလ်မှူးခင်မောင်လေး(ငြိမ်း) (Veterinarian)
OTS (73) (သီဟတပ်ခွဲ)
အသက် (၆၅)နှစ်

သူငယ်ချင်း ဗိုလ်မှူးခင်မောင်လေး (ငြိမ်း) (Vet) သည် ၃၁-၇-၂၀၂၆ ရက် (သောကြာနေ့) မွန်းလွဲ ၁၂:၁၀ နာရီ တွင် ကွယ်လွန်သွားပါသဖြင့် ကျန်ရစ်သူမိသားစုနှင့်ထပ်တူ အထူးဝမ်းနည်းကြေကွဲရပါသည်။

သူငယ်ချင်း ကောင်းရာသုဂတိလားပါစေ။

ဗိုလ်လောင်းသင်တန်းအမှတ်စဉ် (၇၃)(သီဟတပ်ခွဲ)
သူငယ်ချင်းမိသားစုများ

အမည်မှန်

ထားဝယ်မြို့၊ အထက(၃) Grade-5 မှ (ဘ) ဦးစိုးတင့် ၆/သရခ(နိုင်)၀၀၆၁၅၅ ၏ သမီးဖြစ်သူ အမည်မှန်မှာ မဂျူရီယာစိုး ဖြစ်ပါကြောင်း။

မဂျူရီယာစိုး

အမည်မှန်

ထားဝယ်မြို့၊ အထက(၃) Grade-5 နေ မဂျူရီယာစိုး ၏ မိခင်အမည်မှန်မှာ ဒေါ်ယုယုစန်း ၆/သရခ(နိုင်)၀၅၉၁၆၂ ဖြစ်ပါကြောင်း။

ဒေါ်ယုယုစန်း

ကန့်ကွက်နိုင်ကြောင်းအများသိစေရန်ကြေညာခြင်း

ရန်ကုန်တိုင်းဒေသကြီး၊ သန်လျင်မြို့နယ်၊ ကြယ်စင်မြို့တော်အိမ်ရာစီမံကိန်း အတွင်းရှိ Estella Townhouses မြေနှင့်အဆောက်အအုံအမှတ် (၃၉၆)၊ လမ်းအမည် (Lane-6)၊ ခန့်မှန်းမြေဧရိယာ (၁၂၁၀) စတုရန်းပေ၊ ခန့်မှန်းအဆောက်အအုံ ဧရိယာ (၁၂၇၇) စတုရန်းပေရှိ မြေနှင့်အဆောက်အအုံတွင် ဆက်စပ်တွယ်ကပ်လျက် ရှိသော အကျိုးခံစားခွင့်အရပ်ရပ်တို့အား ရောင်းချပိုင်ခွင့်ရှိသည်ဟု ဝန်ခံကတိပြုသူ ဦးထက်မြင့်ထွန်း (၁၂/ဒဂမ(နိုင်)၀၀၉၁၀၄) နှင့် ဒေါ်မြတ်ကေခိုင် (၁၂/ပဇတ(နိုင်) ၀၂၉၇၁၅) တို့ထံမှ အပြီးအပြတ်ဝယ်ယူရန် စရန်ငွေတစ်စိတ်တစ်ဒေသကို ပေးချေထားပြီးဖြစ်ပါသည်။ ဖော်ပြပါကိစ္စနှင့်စပ်လျဉ်း၍ ကန့်ကွက်လိုသူများရှိပါက ကျွန်ုပ်တို့ထံသို့ ခိုင်လုံသောစာချုပ်စာတမ်းများနှင့်အတူ ယခုကြော်ငြာပါသည့် ရက်မှစ၍ (၇) ရက်အတွင်း လာရောက်ကန့်ကွက်နိုင်ပါသည်။ ယင်းရက်ကျော်လွန်၍ ကန့်ကွက်မည့်သူမရှိပါက အရောင်းအဝယ်ကို ဥပဒေနှင့်အညီ ပြီးမြောက်သည်အထိ ဆက်လက်ဆောင်ရွက်သွားမည် ဖြစ်ကြောင်း အများသိစေရန် ကြေညာအပ်ပါသည်။

ဦးစံရဲထွန်း၊ ဦးစံလင်းထွန်း၊ ဒေါ်စိုးသန္တာအောင်
၁၂/ပဇတ(နိုင်)၀၃၃၁၆၄၊ ၁၂/ပဇတ(နိုင်)၀၃၃၁၆၃၊ ၁၂/ပဇတ(နိုင်)၀၃၄၉၂၂၊
ဖုန်း-၀၉-၇၉၉၄၄၂၉၇၈၊ ၀၉-၇၉၉၄၄၂၉၇၆

ကန့်ကွက်နိုင်ကြောင်း အများသိစေရန်ကြေညာခြင်း

ရန်ကုန်တိုင်းဒေသကြီး၊ သန်လျင်မြို့နယ်၊ ကြယ်စင်မြို့တော်အိမ်ရာ စီမံကိန်းအတွင်းရှိ ဇုန်(City Loft)၊ တိုက်အမှတ်(CL2)၊ အခန်းအမှတ်(၅၁၁)၊ တိုက်ခန်းအမျိုးအစား (Studio)၊ ခန့်မှန်းကြမ်းခင်းဧရိယာ(၃၁၂)စတုရန်းပေရှိ တိုက်ခန်းနှင့် ၎င်းတိုက်ခန်းတွင် ဆက်စပ်တွယ်ကပ်လျက်ရှိသော အကျိုး ခံစားခွင့်အရပ်ရပ်တို့အား ရောင်းချပိုင်ခွင့်ရှိသည်ဟု ဝန်ခံကတိပြုသူ ဦးသူရလွင်(၁၂/မဂတ(နိုင်)၀၀၂၃၈၉)နှင့် ဒေါ်စုလှိုင်ဦး(၁၂/မဂတ(နိုင်) ၀၇၈၇၃၀)တို့ထံမှ အပြီးအပြတ် ဝယ်ယူရန် စရန်ငွေတစ်စိတ်တစ်ဒေသကို ပေးချေထားပြီးဖြစ်ပါသည်။ ဖော်ပြပါကိစ္စနှင့် စပ်လျဉ်း၍ ကန့်ကွက်လိုသူ များရှိပါက ကျွန်ုပ်ထံသို့ခိုင်လုံသော စာချုပ်စာတမ်းများနှင့်အတူ ယခု ကြော်ငြာပါသည့်ရက်မှစ၍ (၇)ရက်အတွင်း လာရောက်ကန့်ကွက်နိုင်ပါသည်။ ယင်းရက်ကျော်လွန်၍ ကန့်ကွက်မည့်သူမရှိပါက အရောင်းအဝယ်ကို ဥပဒေနှင့်အညီ ပြီးမြောက်သည်အထိ ဆက်လက်ဆောင်ရွက်သွားမည် ဖြစ်ကြောင်း အများသိစေရန် ကြေညာအပ်ပါသည်။

ဦးကျော်ဝင်း ၁၂/ကမရ(နိုင်)၀၄၈၇၁၀၊ ဖုန်း-၀၉- ၅၁၂၂၇၅၆

ကန့်ကွက်နိုင်ကြောင်းကြော်ငြာ

ရန်ကုန်မြို့၊ သင်္ဃန်းကျွန်းမြို့နယ်၊ လွတ်လပ်ရေးလမ်း၊ (ဃ)ရပ်ကွက်၊မြေကွက် အမှတ်(၁၃၃)တွင် ဆောက်လုပ်ထားသော (၈)ထပ် မီနီကွန်ဒိုမှ(၃လွှာ) အခန်းအမှတ် (၂၀၇) တိုက်မဆောက်မီ မြေကွက်တွင် မူလနေထိုင်သူ ဒေါ်ရင်ကြည်အမည်ပေါက် (၁၂/သဃက(နိုင်)၁၂၂၃၈၅) ဖြင့် ပြန်လည်အစားထိုးရရှိထားသော ကွန်ဒိုတိုက်ခန်း အား အမည်ပေါက်ပိုင်ရှင် ဖြစ်သူ ဒေါ်ရင်ကြည်ကိုယ်တိုင်မှ အထက်ဖော်ပြပါ ကွန်ဒို တိုက်ခန်းကို ပိုင်ဆိုင်ကြောင်းနှင့် လွှဲပြောင်းရောင်းချပိုင်ခွင့်ရှိ ကြောင်း ဝန်ခံကတိပြု သည့်အတွက် ကျွန်ုပ်၏မိတ်ဆွေဖြစ်သူမှ (၃၀-၇-၂၀၂၆)ရက်တွင် စရန်ငွေတစ်စိတ် တစ်ပိုင်း ပေးချေထားပြီးဖြစ်ပါသည်။ အဆိုပါမီနီကွန်ဒိုအခန်းအရောင်းအဝယ် ပြုခဲ့သည်နှင့်ပတ်သက်၍ ပိုင်ဆိုင်ခွင့်အခွင့်အရေးရှိသူမှ ကန့်ကွက်လိုပါက ဤကြော်ငြာပါသည့်ရက်မှ (၇) ရက်အတွင်း ခိုင်လုံသောစာရွက်စာတမ်းအထောက် အထားမူရင်းများနှင့်တကွ ကျွန်ုပ်ထံလူကိုယ်တိုင် လာရောက်ကန့်ကွက်နိုင်ပါ ကြောင်း အများသိစေရန် ကြော်ငြာအပ်ပါသည်။

လွှဲအပ်ညွှန်ကြားချက်အရ -
ဦးရဲမြတ်နောင် (LL.B) အထက်တန်းရှေ့နေ (စဉ် - ၃၆၄၁၇)၊
ကန်သာယာစီးပွားရေးစင်တာ၊ ၉ လွှာ (အေ)၊ မင်္ဂလာတောင်ညွန့်မြို့နယ်၊
ရန်ကုန်မြို့၊ ဖုန်း-၀၉-၇၉၅၆၂၀၁၇၃၊ ၀၉-၉၈၃၁၂၃၂၃၉

ကန့်ကွက်နိုင်ပါကြောင်း အများသိစေရန် ကြေညာခြင်း

ရန်ကုန်တိုင်းဒေသကြီး၊ ဒဂုံမြို့သစ်(တောင်ပိုင်း)မြို့နယ်၊ မြေတိုင်းရပ်ကွက် အမှတ် (၅၃)၊ အောင်ပန်းလမ်း၊ မြေကွက်အမှတ် (၁၁၉/က)ရှိ အကျယ်အဝန်းအလျား (၂၀x၁၉)ပေအနံ(၆၉)ပေ၊ ဧရိယာ (၁၃၄၆)စတုရန်းပေ၊ (၀.၀၃၁)ကေရှိ ဒေါ်သန်းတင် (၁၂/မဂတ(နိုင်)၀၃၁၂၁၆) အမည်ပေါက် နှစ် ၆၀ မြေငှားဂရန်မြေ အမျိုးအစားမြေ ကွက်နှင့် ယင်းမြေပေါ်ရှိ နေအိမ် အပါအဝင် အကျိုးခံစားခွင့်အရပ်ရပ်အားလုံးတို့ အား အဆင့်ဆင့်ဝယ်ယူပိုင်ဆိုင်၍ လက်ရောက်ရရှိထားလျက် ရောင်းချခွင့်ရှိကြောင်း၊ ဝန်ခံကတိပြုသူ ဦးဇော်မင်း (၆/လလန(နိုင်)၀၇၃၃၉၁) နှင့် ဒေါ်တင်နွယ်နွယ်ဦး (၁၂/ကတန(နိုင်)၀၈၁၁၃၈) တို့ထံမှ အပြီးအပိုင်ဝယ်ယူရန်အတွက် ကျွန်ုပ်မိတ်ဆွေ ဒေါ်သိမ့်နန္ဒာခွေး(၉/တသန(နိုင်)၁၉၈၂၈၇)က ရောင်းဖိုးငွေ၏ တစ်စိတ်တစ်ဒေသကို ပေးချေထားပြီးဖြစ်ပါသည်။ သို့ဖြစ်ပါ၍ အဆိုပါ အရောင်းအဝယ်ကို ကန့်ကွက်လို သူများအနေဖြင့် ပိုင်ဆိုင်မှုအထောက်အထားများ ကိုင်ဆောင်၍ ကျွန်ုပ်ထံသို့ (၁၀) ရက်အတွင်း လာရောက်ကန့်ကွက်နိုင်ပါသည်။ သတ်မှတ်ရက်ကျော်လွန်ပါက အရောင်းအဝယ်ကို ဥပဒေနှင့်အညီ ဆက်လက် ဆောင်ရွက်သွားမည်ဖြစ်ကြောင်း အများသိစေရန် ကြေညာအပ်ပါသည်။

ဒေါ်သိမ့်နန္ဒာခွေး၏ လွှဲအပ်ညွှန်ကြားချက်အရ
ဒေါ်ဂျူလိုင်မိုး (LL.B, D.B.L, D.I.L, WIPO DL-101 Switzerland)
အထက်တန်းရှေ့နေ (စဉ် ၅၂၀၇၃)
ဖုန်း - ၀၉-၄၅၆၁၃၃၄၄၆၊ ၀၉-၇၇၅၀၀၈၃၆၅

ဖောင်းကြွနံပါတ်ပြားပျောက် လျှောက်ထားခြင်း

ယာဉ်အမှတ် ၈၂ယ/၃၆၁၄၏ ဖောင်းကြွနံပါတ်ပြား ပျောက်ဆုံး၍ ထုတ်ပေးပါရန်လျှောက်ထားလာပါသဖြင့် ယခင်ဖောင်းကြွနံပါတ်ပြား ပျက်ပြယ်ပါကြောင်း အများသိစေရန် ကြော်ငြာအပ်ပါသည်။

ကညန ၊ ပြည်နယ်ဦးစီးမှူးရုံး၊ မော်လမြိုင်မြို့

ဖောင်းကြွနံပါတ်ပြားပျောက် လျှောက်ထားခြင်း

ယာဉ်အမှတ် ၂ဟ/၂၀၁၅၏ ဖောင်းကြွနံပါတ်ပြား ပျောက်ဆုံး၍ ထုတ်ပေးပါရန်လျှောက်ထားလာပါသဖြင့် ယခင်ဖောင်းကြွနံပါတ်ပြား ပျက်ပြယ်ပါကြောင်း အများသိစေရန် ကြော်ငြာအပ်ပါသည်။

ကညန ၊ ပြည်နယ်ဦးစီးမှူးရုံး၊ မော်လမြိုင်မြို့

အများသိစေရန်နှင့်ကန့်ကွက်နိုင်ပါကြောင်းကြော်ငြာခြင်း

မြစ်ကြီးနားခရိုင်၊ မြစ်ကြီးနားမြို့၊ တပ်ကုန်းရပ်ကွက်၊ ကွင်း/အကွက်အမှတ် နှင့်အမည်(၁၄၊ တပ်ကုန်းမြောက်)၊ ဦးပိုင်အမှတ်(၃၀၈/၁)၊ မြေဧရိယာ(၀.၆၈) ဧကရှိ မြေကွက်သည် ဒေါ်ခေါ်နိမိုင် အမည်ဖြင့် မြို့မြေခွန်ပြေစာစည်းကြပ်လျက် ရှိပါသည်။ ယခုအခါ အဆိုပါမြေကွက်အား ဒေါ်ခေါ်နိမိုင် ၁/မကန(နိုင်)၀၈၃၉၅၈ကေ ၎င်း၏ချွေးမဖြစ်သူ ဒေါ်ဂျာဘရိန်လု ၁/မကန (နိုင်)၁၄၂၁၈၅ အမည်အား ပူးတွဲ၍ ဒေါ်ခေါ်နိမိုင်ပါ(၂)ဦး အမည်ဖြင့် မြေငှားဂရန်(အသစ်) လျှောက်ထားလာမှုအပေါ် ကျိုးကြောင်း ဖော်ပြချက်ခိုင်လုံစွာဖြင့် ကန့်ကွက်တင်ပြသူ မည်သူမဆို ယခု ကြော်ငြာစာပါသည့်ရက်မှ (၁၅)ရက် ပြည့်မြောက်သည့်ရက်အထိ မြစ်ကြီးနားခရိုင် အထွေထွေအုပ်ချုပ်ရေးဦးစီးဌာနသို့ လာရောက်ကန့်ကွက်နိုင်ပါကြောင်းနှင့် ကန့်ကွက်သူမရှိပါက လျှောက်ထား မှုအား လုပ်ထုံးလုပ်နည်း ညွှန်ကြားချက်များ နှင့်အညီ ဆက်လက်ဆောင်ရွက်သွားမည်ဖြစ်ပါကြောင်း အများသိစေရန် ကြော်ငြာ အပ်ပါသည်။

ကော်လိတ္တော်အရာရှိ
ခရိုင်အထွေထွေအုပ်ချုပ်ရေးဦးစီးဌာန
မြစ်ကြီးနားမြို့

ကန့်ကွက်နိုင်ကြောင်းအများသိစေရန်ကြေညာခြင်း

ရန်ကုန်တိုင်းဒေသကြီး၊ သန်လျင်မြို့နယ်၊ ကြယ်စင်မြို့တော်အိမ်ရာ စီမံကိန်းအတွင်းရှိ ARA Residences၊ တိုက်အမှတ် (Y4)၊ အခန်းအမှတ်(105A)၊ တိုက်ခန်းအမျိုးအစား(Studio B)၊ ခန့်မှန်းကြမ်းခင်းဧရိယာ(၃၆၂)စတုရန်း ပေရှိ တိုက်ခန်းနှင့် ၎င်းတိုက်ခန်းတွင် ဆက်စပ်တွယ်ကပ်လျက်ရှိသော အကျိုးခံစားခွင့် အရပ်ရပ်တို့အား ရောင်းချပိုင်ခွင့်ရှိသည်ဟု ဦးကျော်ဝင်း (၁၂/ကမရ(နိုင်)၀၄၈၇၁၀)ထံမှ အပြီးအပြတ် ဝယ်ယူရန် စရန်ငွေတစ်စိတ် တစ်ဒေသကို ပေးချေထားပြီး ဖြစ်ပါသည်။ ဖော်ပြပါကိစ္စနှင့်စပ်လျဉ်း၍ ကန့်ကွက်လိုသူများရှိပါက ကျွန်ုပ်ထံသို့ခိုင်လုံသော စာချုပ်စာတမ်းများ နှင့်အတူ ယခုကြော်ငြာပါသည့်ရက်မှစ၍ (၇) ရက်အတွင်း လာရောက် ကန့်ကွက်နိုင်ပါသည်။ ယင်းရက်ကျော်လွန်၍ ကန့်ကွက်မည့်သူမရှိပါက အရောင်းအဝယ်ကို ဥပဒေနှင့်အညီ ပြီးမြောက်သည်အထိ ဆက်လက် ဆောင်ရွက်သွားမည်ဖြစ်ကြောင်း အများသိစေရန် ကြေညာအပ်ပါသည်။

ဒေါ်သဲစုမြတ် ၁၂/အလန(နိုင်)၀၄၃၀၂၆
ဖုန်း၀၉- ၂၅၀၂၀၇၈၆၁

ဒေါ်ကြည်တင် (၅/မရန(နိုင်)၀၂၉၂၃၈) (ဘ) ဦးဘိုကော၊
အောင်ချမ်းသာရပ်၊ မုံရွာမြို့နှင့် အများသိစေရန်အသိပေးကြေညာခြင်း

မုံရွာမြို့၊ သလ္လာဝတီရုံးကြီးရပ်နေ ဦးသိန်းဇော်ဝင်း (၅/ဘတလ(နိုင်) ၁၁၀ ၅၁၈)၏ လွှဲအပ်ညွှန်ကြားချက်အရ ဒေါ်ကြည်တင်နှင့် အများသိရှိစေရန် အသိပေး ကြေညာအပ်ပါသည်။

ကျွန်ုပ်မိတ်ဆွေ ဦးသိန်းဇော်ဝင်းထံသို့ ဒေါ်ကြည်တင်မှ ရွှေမျောလုပ်ငန်းတွင် ငွေရင်းနှီးမြှုပ်နှံရန်အတွက် လိုအပ်သော ငွေကျပ် (၉၁၀,၀၀,၀၀၀/-) (ကျပ် ကိုးရာ့ တစ်ဆယ်သိန်းတိတိ)ကို ခင်မင်ရင်းနှီးသော မိတ်ဆွေရင်းချာများဖြစ်၍ ဦးသိန်းဇော် ဝင်းမှ (၉-၁၂-၂၀၂၄)ရက်က မေတ္တာဖြင့်ထုတ်ချေးပေးခဲ့ရာ ယင်းငွေကို (၆)လ အတွင်း အပြေအကျေ ပြန်လည်ပေးဆပ်မည်ဟု ဝန်ခံကတိပြုခဲ့ပါသည်။ ထို့ပြင် လူကြီးမင်းမှ ခွဲစိတ်ဂရန် အမည်ပြောင်း လျှောက်ထား၍ရရှိပါက ဂရန်မူရင်းဖြစ်သည့် အကွက်အမှတ် (၆၇၈-ရွာသစ်)၊ ဦးပိုင်အမှတ် (၂၈/တ-၁၊က)၊ ဧရိယာ(၀.၀၃၂)ကေ ဒေါ်ကြည်တင်အမည်ပေါက် ဂရန်မြေကို ရောင်းချပြီး ပေးဆပ်မည်ဟု ဝန်ခံကတိ ပြုခဲ့ပါသည်။ ရောင်းချပြီးသော်လည်း လုံးဝလာရောက် ဆက်သွယ်ပေးဆပ်ခြင်းမရှိ ပျက်ကွက်လျက်ရှိပါသည်။ ယင်းငွေများကို ယခုသတင်းစာတွင်ပါရှိသည့်ရက်မှစ၍ (၁၅) ရက်အတွင်း ကျွန်ုပ်မိတ်ဆွေထံသို့ တစ်လုံးတစ်ခဲတည်း လာရောက်ပေးဆပ်ပါ ရန် သတ်မှတ်ရက်ထက်ကျော်လွန်ပါက တည်ဆဲဥပဒေများနှင့်အညီ ဆက်လက် ဆောင်ရွက်သွားမည်ဖြစ်ကြောင်း ဒေါ်ကြည်တင်နှင့်အများသိစေရန် အသိပေး ကြေညာအပ်ပါသည်။

လွှဲအပ်သူ	**လွှဲအပ်ညွှန်ကြားချက်အရ**
(ဦးသိန်းဇော်ဝင်း)	**ဦးအောင်မျိုး (စဉ်-၁၃၈၀၀/၈၆)**
	အထက်တန်းရှေ့နေ၊ ရုံးကြီးရပ်၊ မုံရွာမြို့၊
	ဖုန်း-၀၉-၄၂၆၄၅၁၉၆၀

ကန့်ကွက်နိုင်ကြောင်း အသိပေးကြေညာခြင်း

ရန်ကုန်တိုင်းဒေသကြီး၊ဒဂုံ(အရှေ့ပိုင်း)မြို့နယ်၊မြေတိုင်းရပ်ကွက်အမှတ် (၁၅)၊ မြေကွက်အမှတ်-(၄၁၁)၊ အကျယ် အဝန်း- အလျား-ပေ၄၀/အနံ- ပေ၆၀ အနက်မှ မခွဲစိတ်ရသေးသော အလျားပေ(၂၀)xအနံပေ(၆၀)၊(မြေကွက်အမှတ်- ၄၁၀ နှင့် ကပ်လျက်အခြမ်း) ပါမစ်မြေအမျိုးအစားမြေကွက်နှင့် ယင်းမြေကွက်ပေါ်ရှိ မီးမီတာ၊ ပေါက်ရောက်သစ်ပင်၊ ဝင်းခြံအကာအရံ၊ မြေပေါ်မြေအောက် အကျိုး ခံစားခွင့်အရပ်ရပ်အား ရန်ကုန်မြို့တော်စည်ပင်သာယာရေးကော်မတီ မြို့ပြစီမံကိန်း နှင့် မြေစီမံခန့်ခွဲမှုဌာနတွင် ဦးဝင်းကြိုင် (S/OKA ၀၆၄၉၂၈) အမည်ပေါက်ပြီး ဦးအောင်မိုး (ဘ) ဦးကျုံဂှာ(၁၄/ပခမ(နိုင်)၀၅၅၄၇၁) မှဝယ်ယူပိုင်ဆိုင် ရောင်းချ ပိုင်ခွင့်ရှိသူဖြစ်ကြောင်း ဝန်ခံကတိပြု၍ ရောင်းချရန်ကမ်းလှမ်းလာသဖြင့် ကျွန်ုပ်တို့၏မိတ်ဆွေဖြစ်သူက စရန်ငွေပေးချေထားပြီးဖြစ်ပါသည်။ အဆိုပါ အရောင်းအဝယ်နှင့်ပတ်သက်၍ ကန့်ကွက်လိုသူများရှိပါက ဤကြော်ငြာပါသည့် ရက်မှစ၍ (၇)ရက်အတွင်း ခိုင်မာသောစာချုပ်စာတမ်းအထောက်အထား (မူရင်း) များဖြင့် ကျွန်ုပ်တို့ထံသို့ လာရောက်ကန့်ကွက်နိုင်ပါသည်။ သတ်မှတ်ရက်အတွင်း ကန့်ကွက်သူမရှိပါက အရောင်းအဝယ်ကို ဥပဒေနှင့်အညီ ပြီးဆုံးသည်အထိ ဆက်လက်ဆောင်ရွက်သွားမည်ဖြစ်ပါကြောင်း အများသိစေရန် ကြေညာအပ်ပါ သည်။

လွှဲအပ်ညွှန်ကြားချက်အရ-

ဒေါ်တင်ဇာနည်နေဝင်း	**ဒေါ်ခင်နီလာအောင်**
(စဉ်-၉၅၇၃)	**(စဉ်-၁၅၉၉၃)**
တရားလွှတ်တော်ရှေ့နေ	**တရားလွှတ်တော်ရှေ့နေ**

အမှတ်-၆၀/ဒီ၊အေးရိပ်သာ(၂)လမ်း၊ တက္ကသိုလ်ရိပ်သာလမ်းသစ်၊
ဆရာစံရပ်ကွက်၊ ဗဟန်းမြို့နယ်၊ ကမာရွတ်ခရိုင်၊ ရန်ကုန်တိုင်းဒေသကြီး။
ဆက်သွယ်ရန်ဖုန်း-၀၉-၄၃၀၈၁၆၉၄၊ ၀၉- ၅၂၂၈၁၆၅

ကန့်ကွက်နိုင်ကြောင်း အများသိစေရန် ကြေညာခြင်း

ရန်ကုန်တိုင်းဒေသကြီး၊ တောင်ဥက္ကလာပမြို့နယ်၊ ၁၂ ရပ်ကွက်၊ မိဂသီ၁၈ လမ်း၊ မြေကွက်အမှတ် ၈၉၇ ပေါ်တွင် ဆောက်လုပ်ထားသည့် ၃ ခန်းတွဲ ၃ ထပ်ခွဲတိုက်၏ ဒုတိယထပ်(အလယ်ခန်း)၊ အကျယ်(၁၂'.၆" x ၅၄')ရှိ တိုက်ခန်းနှင့် တိုက်ခန်း၏ အကျိုး ခံစားခွင့်အရပ်ရပ်အားလုံးတို့ကို အရောင်းအဝယ်စာချုပ်အဆက်စပ်ဖြင့် ဝယ်ယူလက်ရှိ ထားပိုင်ဆိုင်အကျိုးခံစားနေ၍ လွှဲပြောင်းရောင်းချပိုင်ခွင့်ရှိကြောင်း မြွက်ဟဝန်ခံကတိ ပြုသူ ဒေါ်နီနီခိုင်(၁၂/ဥကတ(နိုင်)၁၅၀၆၅၄)ထံမှ ကျွန်ုပ်၏မိတ်ဆွေဖြစ်သူ ဦးဌေးမြင့် (၁၂/သဃက(နိုင်)၀၂၅၃၅၀)သည် အပြီးအပိုင်လွှဲပြောင်းဝယ်ယူရန်အတွက် ရောင်းဖိုးငွေ ၏ တစ်စိတ်တစ်ဒေသကို စရန်ငွေအဖြစ် ပေးချေခဲ့ပြီးဖြစ်၍ အကျိုးသက်ဆိုင်ခွင့်ရှိသည့် မည်သူမဆို တိုက်ခန်းအရောင်းအဝယ်အား ကန့်ကွက်လိုပါက ဤကြော်ငြာပါသည့် ရက်မှစ၍ (၇) ရက်အတွင်း ကျွန်ုပ်ထံသို့ စာချုပ်စာတမ်းအထောက်အထားမူရင်းများ နှင့်တကွ လာရောက်ကန့်ကွက်နိုင်ပါသည်။ သတ်မှတ်ရက်အတွင်း ကန့်ကွက်သူမရှိပါက တိုက်ခန်းအရောင်းအဝယ်အား ဥပဒေနှင့်အညီ ပြီးဆုံးအောင်မြင်သည်အထိ ဆက်လက် ဆောင်ရွက်သွားမည်ဖြစ်ကြောင်း အများသိစေရန် အသိပေးကြေညာအပ်ပါသည်။

ဝယ်သူ၏လွှဲအပ်ညွှန်ကြားချက်အရ
ဦးမျိုးသန့်(LL.B) (C.B.L) အထက်တန်းရှေ့နေ (စဉ် - ၄၅၇၀၅)
အမှတ် ၄၈၀၊ သခင်စံရွှေလမ်း၊ ၁၁ ရပ်ကွက်၊ ဒဂုံမြို့သစ်(အရှေ့ပိုင်း)မြို့နယ်၊
ရန်ကုန်တိုင်းဒေသကြီး။ ဖုန်း - ၀၉၇၇၁၉၇၁၀၆၄

ကန့်ကွက်နိုင်ကြောင်း အများသိစေရန် ကြေညာခြင်း

ရန်ကုန်တိုင်းဒေသကြီး၊ သန်လျင်မြို့နယ်၊ Star City သန်လျင်ကြယ်စင်အိမ်ရာ၊ ကြယ်စင်မြို့တော်အိမ်ရာ စီမံကိန်းအဆင့်၊ ဇုန်(B)၊ တိုက်အမှတ်(B3)၊ အခန်းအမှတ် (822)၊ Type(J)၊ Area (2875) Sqft ရှိ ၎င်းကွန်ဒိုတွင် ဆက်စပ်တွယ်ကပ်လျက်ရှိသော အကျိုးခံစားခွင့်အရပ်ရပ်တို့အား ကွန်ဒိုရောင်းချပိုင်ခွင့်ရှိသည်ဟု ဝန်ခံကတိပြုသူ ဦးကျော်မြင့်ထွန်း ၁၃/မကန (ပြု)၀၀၀၁၄၃ ၊ ဒေါ်သင်းမာလာစိုး ၁၃/လရန(နိုင်) ၁၂၀၀၈၈ထံမှ အပြီးအပြတ်ဝယ်ယူရန် စရန်ငွေတစ်စိတ်တစ်ဒေသကို ပေးချေထား ပြီးဖြစ်ပါသည်။ ဖော်ပြပါကိစ္စနှင့်စပ်လျဉ်း၍ ကန့်ကွက်လိုသူများရှိပါက ကျွန်တော် ထံသို့ ခိုင်လုံသော စာချုပ်စာတမ်းများနှင့်အတူ ယခုကြော်ငြာပါသည့်ရက်မှစ၍ (၇) ရက်အတွင်း လာရောက်ကန့်ကွက်နိုင်ပါသည်။ ယင်းရက်ကျော်လွန်၍ကန့်ကွက် မည့်သူမရှိပါက အရောင်းအဝယ်ကို ဥပဒေနှင့်အညီ ပြီးမြောက်သည်အထိ ဆက်လက် ဆောင်ရွက်သွားမည်ဖြစ်ကြောင်း အများသိစေရန် ကြေညာအပ်ပါသည်။

ဦးသီဟထွန်း ၁၂/ကတတ(နိုင်)၀၂၇၃၁၅
ဖုန်း-09-897106408

မွေးသက္ကရာဇ်အမှန်

(ဘ) ဦးမင်းဆန်းခိုင် ၈/ရစက (နိုင်) ၁၃၀၁၃၆၈၏သား ပြင်ဦးလွင်မြို့၊ ချယ်ရီမြေကိုယ်ပိုင် အထက်တန်းကျောင်း Grade-12 မှ မောင်အောင်မင်းခန့် ၏ မွေးသက္ကရာဇ်အမှန်မှာ (၅-၆-၂၀၀၇)ဖြစ်ပါကြောင်း။

အမည်မှန်နှင့် ဖခင်အမည်မှန်

ပြင်ဦးလွင်မြို့၊ စိုးစံ ကိုယ်ပိုင် အထက်တန်းကျောင်း Grade-11 မှ မောင်ခုန်ဆင်းချန့် ၏ အမည်မှန်မှာ မောင်ခုန်းဆင်းချန့် ဖြစ်ပြီး ဖခင် အမည်မှန်မှာ ဦးခေါင်ကြားချွင်း (၁၃/ကခန(နိုင်)၁၂၆၇၂၁) ဖြစ်ပါကြောင်း။

မောင်ခုန်းဆင်းချန့်၊
ဦးခေါင်ကြားချွင်း

ဖခင်အမည်မှန်

ဧရာဝတီတိုင်းဒေသကြီး၊ ပုသိမ်မြို့၊ အထက(၆) Grade-12(ပုန်းညက်)တွင် ပညာသင်ကြားနေသော ကျောင်းဝင် အမှတ် (၁၈၃၇) မောင်လင်းထက်စံ၏ ဖခင် အမည်မှန်မှာ ဦးသက်ခိုင် ၁၄/ ပပတ(နိုင်)၁၅၉၁၈၈ ဖြစ်ပါကြောင်း။

ဦးသက်ခိုင်

သွေးသည် အသက်

အများသိစေရန်ကြော်ငြာစာ

ရန်ကုန်တိုင်းဒေသကြီး၊ ဒဂုံမြို့သစ်(အရှေ့ပိုင်း)မြို့နယ်၊ မြေတိုင်းရပ်ကွက်အမှတ်-(၅)၊ သီရိမွန်လမ်း၊ မြေကွက်အမှတ် -(၂၆၇)၊ အကျယ်အဝန်း(၄၀'၆" x ၆၀')ပေ၊ (၀.၀၅၆)ကေ၊(၂၄၃၀)စတုရန်းပေရှိ နှစ်(၆၀)မြေငှားဂရန် အမျိုးအစားမြေကွက်အနက်မှ တရားဝင်မခွဲစိတ်ရသေးသော အမှတ်-(၂၆၄)နှင့် ကပ်လျက်ခြမ်းဖြစ်သည့် အမှတ်-(၂၆၇/ခ)၊ (၂၀x၆၀)ပေရှိ နှစ်(၆၀)မြေငှားဂရန် အမျိုးအစားမြေကွက်နှင့် ယင်းမြေကွက်ပေါ်ရှိ နေအိမ်အပါအဝင် အကျိုးခံစားခွင့်အရပ်ရပ်အားလုံးတို့အား နှစ်(၆၀)မြေငှားဂရန် ဦးအောင်အောင်(၁၂/ဗတထ(နိုင်)၀၁၇၃၁၉) အမည်ပေါက်ဂရန်မိတ္တူဖြင့် ကျွန်ုပ်၏မိတ်ဆွေ ဒေါ်တင်တင်နွယ်(၁၂/မရက(နိုင်) ၀၁၃၅၂၀)မှ ဥပဒေနှင့်အညီ တရားဝင်ဝယ်ယူခဲ့ပြီးဖြစ်၍ ၎င်းတစ်ဦးတည်းမှသာလျှင် လက်ရှိပိုင်ဆိုင်နေထိုင်လျက်ရှိသော ပိုင်ရှင်ဖြစ်ကြောင်း အများသိစေရန်ကြော်ငြာအပ်ပါသည်။

ဒေါ်တင်တင်နွယ်၏ လွှဲအပ်ညွှန်ကြားချက်အရ-

ဦးသိန်းထူး LL.B	**ဒေါ်သီတာမိုး LL.B**
တရားလွှတ်တော်ရှေ့နေ(စဉ်-၇၈၁၅)	**အထက်တန်းရှေ့နေ(စဉ်-၅၅၄၉၀)**

ရုံး - ရုံးပတ်လမ်း၊ မြို့နယ်တရားရုံးအနီး၊ မဝတ(လမ်းဆုံ)၊ (၃၇)ရပ်ကွက်၊ ဒဂုံမြို့သစ်(မြောက်ပိုင်း)မြို့နယ်၊ ရန်ကုန်မြို့။
ဖုန်း - ၀၉ ၄၄၄၄၃၅၃၅၃၊ ၀၉ ၉၇၇၄၅၈၅၂၉

အများသိစေရန်အသိပေးကြေညာခြင်း

တောင်ကြီးမြို့နယ်၊ ပန်သခွားကျေးရွာ၊ ထီဖောင်းကျေးရွာအုပ်စု၊ ကျောက်တလုံးလမ်းရှိ အိမ်အမှတ်(ပသခ-၂၀၀) ဟုခေါ်တွင်သော ကွင်း/အကွက်အမှတ်နှင့်အမည် (၃၉၁/ပန်သခွားကွင်း)၊ဦးပိုင်အမှတ်(၂၂၂)၊ မြေကွက်အမှတ်(၂၂၂)ရှိ အိမ်မြေဥပစာအား ဦးခွန်ကံလှ(၁၃/ဆဆန(နိုင်)၀၇၇၅၆၆)က ဦးအောင်သိန်းထံမှ(၃၁-၁-၂၀၂၀)ရက်စွဲပါ နှစ်ဦးသဘောတူ အိမ်ခြံမြေကွက်အရောင်းအဝယ်ကတိစာချုပ်အရ ဝယ်ယူလက်ရှိထားနေထိုင်ပိုင်ဆိုင်လျက်ရှိသော အိမ်မြေဥပစာဖြစ်ကြောင်း ပြောဆိုဝန်ခံလျက် ဖော်ပြပါအိမ်မြေဥပစာကို အပြီးအပိုင်လွှဲပြောင်းရောင်းချလိုကြောင်း ဝယ်ယူပေးရန် ဦးလှမြင့် အား ကမ်းလှမ်းရာ ဦးလှမြင့်(၅/မရန(နိုင်)၀၃၈၄၂၂)ကလည်း ဝယ်ယူရန်သဘောတူသဖြင့် စရန်ငွေအချို့ပေးချေထားပြီး ဖြစ်ပါ သည်။ သို့ဖြစ်ပါ၍ အဆိုပါအိမ်မြေဥပစာအား အရောင်းအဝယ်ပြုလုပ်ခြင်းနှင့်စပ်လျဉ်း၍ အကျိုးသက်ဆိုင်ခွင့်ရှိသူများ အနေဖြင့် ကန့်ကွက်လိုပါက ခိုင်လုံသောအထောက်အထား(မူရင်း)များနှင့်တကွ ဤကြော်ငြာပါသည့်ရက်မှစ၍(၁၄)ရက် အတွင်း ကျွန်ုပ်ထံသို့ လူကိုယ်တိုင်လာရောက်ကန့်ကွက်နိုင်ပါသည်။ အကယ်၍ သတ်မှတ်ရက်အတွင်း ကန့်ကွက်ခြင်းမရှိပါက ကျန်ငွေများအား ပေးချေပြီး အရောင်းအဝယ်ကိစ္စရပ်များကို ပြီးဆုံးသည်အထိ ဥပဒေနှင့်အညီဆက်လက်ဆောင်ရွက်သွား မည်ဖြစ်ကြောင်း အများသိစေရန်ကြေညာအပ်ပါသည်။

ဦးလှမြင့်၏လွှဲအပ်ညွှန်ကြားချက်အရ
ဒေါ်ရွှန်းလဲ့ဖြူ(စဉ်-၁၃၂၄၉/၁၇)၊ ဒေါ်နန်းအဲန်မောင်း(စဉ်-၁၃၂၂၂/၁၇)
တရားလွှတ်တော်ရှေ့နေများ
အမှတ်(ည/၄၁)၊ ဒေစီလမ်း၊ ညောင်ဖြူစခန်းရပ်ကွက်၊ တောင်ကြီးမြို့။

ကန့်ကွက်နိုင်ကြောင်းကြော်ငြာ

ရန်ကုန်တိုင်းဒေသကြီး၊ ဒဂုံမြို့သစ်(ဆိပ်ကမ်း)မြို့နယ်၊ မြေတိုင်းရပ်ကွက်အမှတ်(၈၂)၊ မေတ္တာ(၉)လမ်း၊ မြေကွက်အမှတ် (၇၇၄) ဟုခေါ်တွင်သော မြေအလျားxအနံပေ(၄၀x၆၀)ရှိ မြေချပါမစ်မူရင်း မြေကွက်အပါအဝင် အကျိုးခံစားခွင့်အရပ်ရပ်အား မူလအမည်ပေါက်ပိုင်ဆိုင်သူ ဦးကျော်ဆင့် (၁၂/မဂဒ(နိုင်)၀၀၅၀၄၅)ထံမှ အရောင်းအဝယ်စာချုပ်စာတမ်း အဆက်စပ်ဖြင့် ဝယ်ယူပိုင်ဆိုင်ပြီး ရောင်းချပိုင်ခွင့် ရှိသည်ဟု ဝန်ခံကတိပြုသူ ဦးဝင်းမြင့် (၁၀/မလမ(နိုင်)၁၁၁၄၇) ထံမှ ကျွန်ုပ်တို့၏မိတ်ဆွေ ဖြစ်သူ ဦးအေးဝင်း (၁၂/ပဘတ(နိုင်)၀၃၂၄၉၄)၊ ဦးဇော်ဝင်း (၁၂/မဂတ(နိုင်)၁၁၅၇၁၄)နှင့် မိုဟာမက်အိခ်ရာမာ(ခ)ဦးအောင်မင်း (၁၂/ပဘတ(နိုင်)၀၃၂၉၂၀)တို့မှ အပြီးအပိုင်ဝယ်ယူရန်အတွက် စရန်ငွေတစ်စိတ်တစ်ဒေသကို ပေးချေထားပြီး ဖြစ်ပါသည်။ ဖော်ပြပါကိစ္စနှင့် စပ်လျဉ်း၍ ကန့်ကွက်လိုသူများရှိပါက ကျွန်ုပ်တို့ထံသို့ တိကျခိုင်လုံသောတရားဝင်စာချုပ်စာတမ်းများနှင့် တကွ ယခုကြော်ငြာပါသည့်ရက်မှစ၍ (၇)ရက်အတွင်း လာရောက်ကန့်ကွက်နိုင်ပါသည်။ ယင်းရက်ကျော်လွန်က အရောင်း အဝယ်ကို ဥပဒေနှင့်အညီ အပြီးဆောင်ရွက်သွားမည်ဖြစ်ကြောင်း ကြော်ငြာအပ်ပါသည်။

လွှဲအပ်ညွှန်ကြားချက်အရ

ဦးဝင်းသူရဇော် (LL.B)	**ဒေါ်ယမင်းထွေး (LL.B)**	**ဦးရဲသီဟ (LL.B)**
အထက်တန်းရှေ့နေ(စဉ်-၄၂၀၆၆)	**တရားလွှတ်တော်ရှေ့နေ(စဉ်-၁၂၃၆၅)**	**အထက်တန်းရှေ့နေ(စဉ်-၅၆၃၆၆)**

အမှတ် (၁၀၁)၊ ကံကော်မြိုင်(၂)လမ်း၊ (၃၃)ရပ်ကွက်၊ ဒဂုံမြို့သစ်(မြောက်ပိုင်း)မြို့နယ်၊
ဖုန်း-၀၉-၇၇၂၇၇၇၇၁၂၊ ၀၉-၄၅၆၉၉၆၇၇၆၊ ၀၉-၉၇၃၀၀၂၁၁၇

ယာဉ်မှတ်ပုံတင်စာအုပ် မိတ္တူလျှောက်ထားခြင်း

ယာဉ်အမှတ် 84W/93634 ယာဉ်လက်ဝယ်ရှိသူ ဦးဝင်းမြင့် ၉/ပမန(နိုင်)၀၅၂၅၉၇ က(ကမ-၃)ပျောက်ဆုံး၍ မိတ္တူထုတ်ပေးရန် လျှောက်ထားလာပါသည်။ ကန့်ကွက်လိုပါက ခိုင်လုံသော အထောက်အထားများဖြင့် ကြော်ငြာသည့်ရက်မှ ရက် (၃၀) အတွင်း အောက်ဖော်ပြပါရုံးသို့ လူကိုယ်တိုင် လာရောက်ကန့်ကွက်နိုင်ပါသည်။

ကညန၊ ခရိုင်ရုံး (ရမည်းသင်း)

ယာဉ်မှတ်ပုံတင်စာအုပ် မိတ္တူလျှောက်ထားခြင်း

ယာဉ်အမှတ် 22W/5692 ယာဉ်လက်ဝယ်ရှိသူ ဦးကျော်မောင်အေး ၇/ပမန(နိုင်)၀၂၆၇၉၂ က(ကမ-၃)ပျောက်ဆုံး၍ မိတ္တူထုတ်ပေးရန် လျှောက်ထားလာပါသည်။ ကန့်ကွက်လိုပါက ခိုင်လုံသော အထောက်အထားများဖြင့် ကြော်ငြာသည့်ရက်မှ ရက် (၃၀) အတွင်း အောက်ဖော်ပြပါရုံးသို့ လူကိုယ်တိုင် လာရောက်ကန့်ကွက်နိုင်ပါသည်။

ကညန၊ ခရိုင်ရုံး (ရမည်းသင်း)

ယာဉ်မှတ်ပုံတင်စာအုပ် မိတ္တူလျှောက်ထားခြင်း

ယာဉ်အမှတ် 68W/94831 ယာဉ်လက်ဝယ်ရှိသူ ဒေါ်အေးမြင့် ၇/ထတပ (နိုင်) ၁၀၇၀၀၉ က(ကမ-၃) ပျောက်ဆုံး၍ မိတ္တူ ထုတ်ပေးပါရန် လျှောက်ထားလာ ပါသဖြင့် ကန့်ကွက်လိုပါက ခိုင်လုံသော အထောက်အထား များဖြင့် ကြော်ငြာသည့်ရက်မှ ရက် (၃၀) အတွင်း အောက်ဖော်ပြ ပါရုံးသို့ လူကိုယ်တိုင် လာရောက် ကန့်ကွက်နိုင်ပါသည်။

ကညန၊ ခရိုင်ရုံး (တောင်ငူ)

❖ နိုင်ငံတော်ရှေ့သို့ ကုန်ထုတ်လုပ်မှု အားပေးစို့။
❖ နိုင်ငံတော်ဖွံ့ဖြိုးဖို့ ပညာရေးကို အားပေးစို့။
❖ နိုင်ငံတော်သာယာဖို့ သဘာဝပတ်ဝန်းကျင် ထိန်းကြစို့။

MNL U-20 ပြိုင်ပွဲ ပွဲစဉ် (၁၁) ဒုတိယနေ့တွင် ISPE နှင့် GALAXY FC အသင်းတို့ အနိုင်ရ

ရန်ကုန် ဩဂုတ် ၁

MNL U–20 League 2026 အမှတ်ပေး ဘောလုံးပြိုင်ပွဲ ပွဲစဉ်(၁၁) ဒုတိယနေ့ပွဲစဉ်များကို ယနေ့ ညနေ ၃ နာရီခွဲက ယှဉ်ပြိုင်ကစားရာ ISPE အသင်းနှင့် GALAXY FC အသင်းတို့ အနိုင်ရရှိခဲ့သည်။

သီဟဒီပကွင်း၌ ယှဉ်ပြိုင်ကစားသည့် ပွဲစဉ်တွင် ISPE အသင်းက ရှမ်းယူနိုက်တက်အသင်းကို တစ်ဂိုး–ဂိုးမရှိဖြင့် အနိုင်ရရှိခဲ့သည်။ ISPE အသင်းအတွက် ဦးဆောင်အနိုင်ဂိုးကို ပွဲချိန် ၄၉ မိနစ်တွင် ရရှိခဲ့သည့် ပယ်နယ်တီမှတစ်ဆင့် သက်ထူးဆန်းက သွင်းယူပေးခဲ့ပြီး ချေပဂိုး ပြန်မပေးရရေး ပွဲချိန်ပြည့်သည်အထိ ထိန်းချုပ်ကစားသွားနိုင်ခဲ့သည်။

ရှမ်းယူနိုက်တက်အသင်း အနေဖြင့် ချေပဂိုးရရှိရေးအတွက် တိုက်စစ်ဆင်

စာမျက်နှာ ၁၁ ကော်လံ ၁ ❍

Hyundai ASEAN Championship 2026 အမျိုးသားဘောလုံးပြိုင်ပွဲ အုပ်စုအဆင့် မြန်မာအသင်းနှင့် လာအိုအသင်း ယှဉ်ပြိုင်မှု တိုက်ရိုက်ထုတ်လွှင့်မည်

နေပြည်တော် ဩဂုတ် ၁

Hyundai ASEAN Championship 2026 အမျိုးသားဘောလုံးပြိုင်ပွဲကို ၂၀၂၆ ခုနှစ် ဇူလိုင် ၂၄ ရက်မှ ဩဂုတ် ၂၆ ရက်အထိ ကျင်းပသွားမည်ဖြစ်ရာ မြန်မာလက်ရွေးစင် အမျိုးသားဘောလုံးအသင်းပါဝင်သည့် အုပ်စုဘီ ပွဲစဉ်များအနက် မြန်မာလက်ရွေးစင် အမျိုးသားဘောလုံးအသင်းနှင့် လာအို အမျိုးသား ဘောလုံးအသင်းတို့၏ အုပ်စုအဆင့်ပွဲစဉ်ကို ဩဂုတ် ၄ ရက် ညနေ ၄ နာရီခွဲတွင် ရန်ကုန်မြို့ သုဝဏ္ဏ အားကစားကွင်း၌ ယှဉ်ပြိုင်ကစားကြမည်ဖြစ်သည်။

အဆိုပါ ပွဲစဉ်ကို ယင်းနေ့ ညနေ ၄ နာရီ ၁၅ မိနစ်မှစတင်၍ MRTV HD Channel နှင့် MRTV Sports Channel တို့မှ တိုက်ရိုက်(Live) ထုတ်လွှင့်ပြသမည်ဖြစ်သည်။ သတင်းစဉ်

အိမ်ရှင်လာအိုကို ဂိုးပြတ်အနိုင်ယူပြီး ဖိလစ်ပိုင်အသင်းက ပထမဆုံး သုံးမှတ်စတင်ရရှိ

ရန်ကုန် ဩဂုတ် ၁

အာဆီယံ ဟွန်ဒိုင်းဖလားပြိုင်ပွဲ အုပ်စု (B) တတိယနေ့ပွဲစဉ်အဖြစ် ယနေ့တွင် လာအိုနိုင်ငံ၌ ယှဉ်ပြိုင်ကစားရာ ဖိလစ်ပိုင်အသင်းက အိမ်ရှင်လာအိုအသင်းကို လေးဂိုး–တစ်ဂိုးဖြင့် အနိုင်ရရှိခဲ့သည်။

ဖိလစ်ပိုင်အသင်းသည် ဇူလိုင် ၂၈ ရက် ပွဲစဉ်တွင် မြန်မာအသင်းကို ရှုံးနိမ့်ခဲ့သဖြင့် ရမှတ်မရရှိသေးသော်လည်း ယခု လာအိုအသင်းကို အနိုင်ရရှိခဲ့ခြင်းကြောင့် ပထမဆုံး သုံးမှတ် စတင်ရရှိခဲ့သည်။

စာမျက်နှာ ၁၃ ကော်လံ ၅ ❖

မန္တလေး–လားရှိုးလမ်းပိုင်းရှိ ဂုတ်ထိပ်–၁ အဆန် ပြင်ဦးလွင်–ဂုတ်ထိပ် RBE ရထားလမ်းချော်မှုဖြစ်ပွား

နေပြည်တော် ဩဂုတ် ၁

မန္တလေး–လားရှိုးလမ်းပိုင်း ပြင်ဦးလွင်မြို့နယ် ပြင်ဦးလွင်ဘူတာမှ ထွက်ခွာလာသည့် ဂုတ်ထိပ်–၁ အဆန် ပြင်ဦးလွင်–ဂုတ်ထိပ် ခရီးစဉ်ပြေးဆွဲသော တွဲနှစ်တွဲပါ RBE ရထားသည် ယနေ့နံနက် ၈ နာရီတွင် ပြင်ဦးလွင်နှင့် ပွဲကောက်ဘူတာအကြား မိုင်တိုင်အမှတ် ၄၂၆/၃ နှင့် ၄၂၆/၄ အကြား ပြင်ဦးလွင်မှ မိုးကြိုးပစ်ကျေးရွာသို့ ဖောက်လုပ်ထားသော မြေသားလမ်းနှင့် ရထားသံလမ်း တရားမဝင်လမ်းကူးသို့ နံနက် ၈ နာရီ ၁၇ မိနစ်၌

စာမျက်နှာ ၁၃ ကော်လံ ၁ ❒

မန္တလေးမြို့ရှိ မီလျံနာရွှေဆိုင်နှင့် ပေါ်ဦးရွှေဆိုင်တို့ကို ဓားပြတိုက်လုယက်မှု ကျူးလွန်ခဲ့သူ တရားခံအမျိုးသား ၁၀ ဦး၊ အမျိုးသမီးသုံးဦး ဖမ်းဆီးရမိ

နေပြည်တော် ဩဂုတ် ၁

မန္တလေးမြို့ ချမ်းမြသာစည်မြို့နယ်ရှိ မီလျံနာရွှေဆိုင်နှင့် မဟာအောင်မြေမြို့နယ်ရှိ ပေါ်ဦးရွှေဆိုင်တို့အား သေနတ်ပစ်ဖောက်ဝင်ရောက်၍ ဓားပြတိုက်လုယက်မှုကျူးလွန်ခဲ့သူ တရားခံ အမျိုးသား ၁၀ ဦး၊ အမျိုးသမီး သုံးဦးတို့အား သက်သေခံပစ္စည်းများနှင့်အတူ ဖော်ထုတ်ဖမ်းဆီးရမိခဲ့ကြောင်း သိရသည်။

စာမျက်နှာ ၁၃ ကော်လံ ၁ ◆

ဖိလစ်ပိုင်တင်းနစ်မယ် အယ်လာ မူဘာဒါလာဒီစီအိုးပင်းဆီမီးဖိုင်နယ် တက်လှမ်း

ဖိလစ်ပိုင်နာမည်ကြီး တင်းနစ်မယ်အလက်ဇန္ဒြား အယ်လာသည် မူဘာဒါလာဒီစီအိုးပင်းအမျိုးသမီးတစ်ဦးချင်းပြိုင်ပွဲ ကွာတားဖိုင်နယ်တွင် ကမ္ဘာ့အဆင့်(၁၀)ရှိ ယူကရိန်းထိပ်တန်းတင်းနစ်မယ် အယ်လီနာစဗစ်တိုလီနာကို ၆–၃၊ ၆–၄ ရလဒ်ဖြင့် နိုင်ပွဲရရှိကာ ပထမဆုံးအကြိမ် ဆီမီးဖိုင်နယ်သို့ တက်လှမ်းနိုင်ခဲ့ကြောင်း သိရသည်။

စာမျက်နှာ ၁၃ ကော်လံ ၁ ❖

မိုးတစ်ကြိမ်၊ နှစ်ကြိမ် ထစ်ချုန်းရွာမည်

နေပြည်တော် ဩဂုတ် ၁ – နေပြည်တော်နှင့် အနီးတစ်ဝိုက်တွင် မိုးတစ်ကြိမ်၊ နှစ်ကြိမ် ထစ်ချုန်းရွာမည်။ ရွာရန်ရာနှုန်းပြည့်ဖြစ်သည်။ ရန်ကုန်မြို့နှင့် အနီးတစ်ဝိုက်တွင် မိုးအသင့်အတင့် ထစ်ချုန်းရွာမည်။ ရွာရန်ရာနှုန်းပြည့်ဖြစ်သည်။ မန္တလေးမြို့နှင့် အနီးတစ်ဝိုက်တွင် နေရာကွက်ကျား မိုးထစ်ချုန်းရွာမည်။ ရွာရန်ရာနှုန်းပြည့်ဖြစ်သည်။ **မိုး/ဇလ**

ယနေ့ သ တင်း အ ညွှန်း

နိုင်ငံတော်နှင့် တပ်မတော်၏ ငြိမ်းချမ်းရေးလုပ်ငန်းစဉ်များကို လက်ခံယုံကြည်လာသည့် KIA၊ KNU၊ AA၊ ABSDF၊ SAF နှင့် PDF **အမည်ခံအကြမ်းဖက်အဖွဲ့များမှ အဖွဲ့ဝင်အမျိုးသား ၂၈၀၊ အမျိုးသမီး ၂၃ ဦး စုစုပေါင်း ၃၀၃ ဦး လက်နက်၊ ခဲယမ်းများနှင့်အတူ ဥပဒေဘောင်အတွင်းသို့ ထပ်မံဝင်ရောက်၊ မိဘအုပ်ထိန်းသူများထံ စနစ်တကျလွှဲပြောင်းအပ်နှံ**

ပြည်တွင်းသတင်း စာ ၁၂