မြန်မာ့အလင်း

၁၂၇၅ ခုနှစ်က တည်ထောင်သည်။ Established in 1914

Myanma Alinn Daily

ဂုဏ်သတင်းပျံ့နှံ့လှိုင်ကြူ

ပန်းရနံ့သည် လေညာကိုမသွား၊ စန္ဒကူးအနံ့၊ တောင်ဇလပ်ပန်းအနံ့၊ စံပယ်ကြက်ရုန်းပန်းအနံ့သည်လည်း လေညာသို့မသွား။ သူတော်ကောင်းတို့၏ အနံ့သည်သာ လေညာသို့သွား၏။ သူတော်ကောင်းတို့၏ ဂုဏ်သတင်းသည် အရပ်မျက်နှာအားလုံးတို့သို့ ပျံ့နှံ့လှိုင်ကြူ၏။

ပုဗ္ဗဝဂ်(ဓမ္မပဒ-၅၄)

၁၃၈၈ ခုနှစ်၊ ပထမဝါဆိုလပြည့်ကျော် ၁၃ ရက် ၂၀၂၆ ခုနှစ်၊ ဇူလိုင် ၁၂ ရက်၊ တနင်္ဂနွေနေ့ အတွဲ(၆၅)၊ အမှတ်(၂၈၀)

နိုင်ငံတော်သမ္မတ ဦးမင်းအောင်လှိုင် လေဆိပ်အဆောက်အအုံနှင့် လေယာဉ်ရပ်နားရန် နေရာအသစ်တည်ဆောက်ပြီးစီးမှုအခြေအနေများအား ကြည့်ရှုစစ်ဆေးစဉ်။

ပြင်ဦးလွင်မြို့ အနီးစခန်းလေဆိပ် ဖွင့်ပွဲအခမ်းအနားကျင်းပ

အနီးစခန်းလေဆိပ်သည် ပြည်တွင်းလေဆိပ်ကွန်ရက်ကို ပိုမိုအားကောင်းလာစေမည့် လေဆိပ်တစ်ခုအဖြစ် ဂုဏ်ယူဝင့်ကြွားစွာ ရပ်တည်လာနိုင်တော့မည်

နေပြည်တော် ဇူလိုင် ၁၁

ခရီးသွားဧည့်သည်များ အချိန်တိုအတွင်း အဆင်ပြေချောမွေ့စွာ လာရောက်လည်ပတ်နိုင်စေရေးနှင့် ဒေသခံပြည်သူများ၏ လူမှုစီးပွားဘဝများ ဖွံ့ဖြိုးတိုးတက်ရေးအတွက် ရည်ရွယ်၍ အဆင့်မြှင့်တင် တည်ဆောက်ပြီးစီးခဲ့သည့် ပြင်ဦးလွင်မြို့ အနီးစခန်းလေဆိပ် ဖွင့်ပွဲအခမ်းအနားကို ယနေ့နံနက်ပိုင်းတွင် ကျင်းပပြုလုပ်ရာ ပြည်ထောင်စုသမ္မတ မြန်မာနိုင်ငံတော် နိုင်ငံတော်သမ္မတ ဦးမင်းအောင်လှိုင် တက်ရောက်ဖွင့်လှစ်ပေးပြီး အမှာစကားပြောကြားသည်။

စာမျက်နှာ ၃ ကော်လံ ၁ ❖

၂၀၂၆ ခုနှစ် တက္ကသိုလ်ဝင်စာမေးပွဲ အမှတ်စာရင်းများ ထုတ်ပေးမည့်အစီအစဉ် ကြေညာခြင်း

၁။ ၂၀၂۶ ခုနှစ်၊ တက္ကသိုလ်ဝင်စာမေးပွဲအမှတ်စာရင်းများကို Online မှ ကြိုတင်လျှောက်ထားသည့် စနစ်ဖြင့် ထုတ်ပေးနိုင်ရန် စီစဉ်ဆောင်ရွက်ထားပါသည်။ ၁၄-၇-၂၀၂۶ ရက်နေ့ (အင်္ဂါနေ့) မှစတင်၍ မြန်မာနိုင်ငံစာစစ်ဦးစီးဌာန၏ DME Online Service Portal ဖြစ်သော https://osp.dme.gov.mm တွင် ကြိုတင်ရက်ချိန်းရယူ လျှောက်ထားနိုင်ပါမည်။

၂။ အဆိုပါ အမှတ်စာရင်းများကို ၁۶-၇-၂၀၂۶ ရက်နေ့ (ကြာသပတေးနေ့)မှ စတင်၍ မိမိလျှောက်ထားခဲ့သည့်မြန်မာနိုင်ငံ **စာစစ်ဦးစီးဌာန (ရုံးချုပ်)၊ ရုံးအမှတ် (၅၂)၊ နေပြည်တော်** (သိမ်မဟုတ်) **မြန်မာနိုင်ငံ စာစစ်ဦးစီးဌာန(ရုံးခွဲ)၊ (၁၂)ရပ်ကွက်၊ ပါရမီလမ်း၊ လှိုင်မြို့နယ်၊ ရန်ကုန်မြို့**တို့တွင် DME Online Service Portal က ထုတ်ပေးသည့် QR Code နှင့် လုပ်ငန်းစဉ်နံပါတ်ပြသ၍ လာရောက်လျှောက်ထားထုတ်ယူရပါမည်။

၃။ လာရောက်ထုတ်ယူရန် အခက်အခဲရှိသူများ အနေဖြင့် DME Online Service Portal တွင် လျှောက်ထားပါက မြန်မာ့စာတိုက်လုပ်ငန်း၏ စာပို့စနစ်ဖြင့် ပို့ဆောင်ပေးနိုင်ရန် စီစဉ်ဆောင်ရွက်လျက်ရှိပါသည်။

မြန်မာနိုင်ငံစာစစ်ဦးစီးဌာန

ယနေ့ မိုးလေဝသ

နေပြည်တော်

မိုးတစ်ကြိမ်၊ နှစ်ကြိမ် ထစ်ချုန်းရွာမည်။ ရွာရန်ရာနှုန်းပြည့်ဖြစ်သည်။

ရန်ကုန်

မိုးတစ်ကြိမ်၊ နှစ်ကြိမ် ထစ်ချုန်းရွာမည်။ ရွာရန်ရာနှုန်းပြည့်ဖြစ်သည်။

မန္တလေး

နေရာကွက်ကျား မိုးထစ်ချုန်းရွာမည်။ ရွာရန်ရာနှုန်းပြည့်ဖြစ်သည်။

ထိုင်း-မြန်မာနယ်စပ် မောတောင်မြို့သို့ ဌာနဆိုင်ရာဝန်ထမ်းများရောက်ရှိ၊ ဒေသခံများကြိုဆို

မောတောင် ဇူလိုင် ၁၁

တနင်္သာရီတိုင်းဒေသကြီး ထိုင်း-မြန်မာနယ်စပ်ရှိ မောတောင်မြို့သို့ တာဝန်ထမ်းဆောင်ကြမည့် ဌာနဆိုင်ရာဝန်ထမ်းများ ဇူလိုင် ၁၀ ရက် မွန်းလွဲပိုင်းကရောက်ရှိခဲ့ကြောင်း သိရသည်။

ထိုသို့ရောက်ရှိလာသော ဌာနဆိုင်ရာဝန်ထမ်း ၅၄ ဦးအား နယ်မြေခံတပ်နယ်မှ ဒုတိယဗိုလ်မှူးကြီး ကျော်ဇေယျာထွေး ဦးဆောင်ကာ မောတောင်နယ်မြေရဲစခန်းမှ စခန်းမှူးရဲအုပ်ဝေလှိုင်ဆိုး၏ကြီးကြပ်မှုဖြင့်

စာမျက်နှာ ၄ ကော်လံ ၁ ❑

အနီးစခန်းလေဆိပ်သစ် ဖွင့်လှစ်၍ လေကြောင်းလိုင်းများ စတင်ပျံသန်းပြေးဆွဲ

နေပြည်တော် ဇူလိုင် ၁၁

နိုင်ငံတော်သမ္မတ၏ လမ်းညွှန်ချက်ဖြင့် ဒေသတွင်း ခရီးသွားပြည်သူများ အဆင်ပြေချောမွေ့စွာ ခရီးသွားလာနိုင်ရေးနှင့် စီးပွားရေးကဏ္ဍပိုမိုဖွံ့ဖြိုးတိုးတက်စေရေးအတွက် အသစ်တည်ဆောက်ပြီးစီးခဲ့သော အနီးစခန်းလေဆိပ်ကို ယနေ့တွင် နိုင်ငံတော်သမ္မတက ဖွင့်လှစ်ပေးပြီး ယနေ့ညပိုင်း မြန်မာအမျိုးသား

စာမျက်နှာ ၄ ကော်လံ ၁ ❍

အာရှ-ပစိဖိတ် နွေရာသီအပြည်ပြည်ဆိုင်ရာ ကျောင်းသားလူငယ်များ စခန်းချတွေ့ဆုံပွဲ (၂၀၂۶)သို့ မြန်မာကျောင်းသားလူငယ်အဖွဲ့ တက်ရောက်မည်

ရန်ကုန် ဇူလိုင် ၁၁

ဂျပန်နိုင်ငံ ဖူကူအိုကာမြို့အခြေစိုက် အာရှ-ပစိဖိတ်ဒေသကလေးများဆိုင်ရာကွန်ဗင်းရှင်းက ဦးစီး၍ ဖူကူအိုကာမြို့တွင် ဇူလိုင် ၁၂ ရက် မှ ၂၀ ရက်အထိကျင်းပမည့် (၃၈) နှစ်မြောက် နွေရာသီအပြည်ပြည်ဆိုင်ရာ ကျောင်းသားလူငယ်များ စခန်းချတွေ့ဆုံပွဲ (BRIDGE Summer Camp - 2026) Junior Ambassadors- JAs အဖြစ် ပါဝင်တက်ရောက်ရန် မြန်မာ-ဂျပန်ချစ်ကြည်ရေးအသင်း (MJA) မှ ဦးစီးရွေးချယ်လေ့ကျင့်ပေးထားသည့် အခြေခံပညာ ကျောင်းသား ကျောင်းသူ လူငယ်ခြောက်ဦးနှင့် ယခုနှစ်အတွက် Peace Ambassador- PA အဖြစ် တက်ရောက်ခွင့်ရရှိထားသည့် အမျိုးသမီးလူငယ် တစ်ဦးသည် MJA မှ ဗဟိုအလုပ်အမှုဆောင် ဦးသန်းထွန့် အုပ်ချုပ်သူအဖြစ် ဦးစီးလိုက်ပါ၍ ရန်ကုန်မြို့မှ ယနေ့ ညနေပိုင်းတွင် လေကြောင်းခရီးဖြင့် ထွက်ခွာသွားကြသည်။

စာမျက်နှာ ၄ ကော်လံ ၁ ❂

ယနေ့ ဖတ်စရာ

မဟာပျူဟာမြောက်စွမ်းအင်စီမံကိန်းနှင့် အမြင်သစ် မြန်မာနိုင်ငံ၏ အနာဂတ် အပိုင်း (၁)

ဆောင်းပါး ➤ ၁၀

မလေးရှားနှင့်ထိုင်းနယ်ပယ်စုံပူးပေါင်းဆောင်ရွက်မှု တိုးမြှင့်ရန် သဘောတူ

နိုင်ငံတကာသတင်း ➤ ၁၄

မြန်မာ့အလုပ်သမားထုသတိပြုဆင်ခြင်နိုင်ကြစေဖို့ ...

ဆောင်းပါး ➤ ၁၆

မြန်မာနိုင်ငံ၏အခြေအနေမှန်ကို သိရန်လို ငြိမ်းချမ်းရေးနှင့် ဖွံ့ဖြိုးရေးပိုင်းဝန်းကျည်

ရခိုင်ပြည်နယ် မြောက်ပိုင်းအရေးနှင့်ပတ်သက်လျှင် ၂၀၁၇ ခုနှစ်တွင် ဖြစ်ပွားခဲ့သည့် နေရပ်စွန့်ခွာမှုအပေါ် လူ့အခွင့်အရေးရှုထောင့် တစ်ဖက်တည်းမှရှုမြင်ကာ မြန်မာနိုင်ငံအပေါ် ပိတ်ဆို့ဖိအားပေးခြင်းဖြင့် ကျိုးကြောင်းဆီလျော်မှန်ကန်သည့်ရလဒ် ရရှိနိုင်မည်မဟုတ်သည်ကို ဆယ်နှစ်ဆယ်မိုးကြာမြင့်ခဲ့ခြင်းဖြစ်သည့် အချိန်ကာလက သက်သေတစ်ခုပင်ဖြစ်သည်။ အထူးသဖြင့် ကုလသမဂ္ဂတွင် တရားဝင်မြန်မာနိုင်ငံကိုယ်စားပြု ကိုယ်စားလှယ်မရှိခြင်း၊ မြန်မာနိုင်ငံဆိုင်ရာ သတင်းအချက်အလက်များကို မြန်မာနိုင်ငံအား ဆန့်ကျင်နေသည့် အရင်းအမြစ်များမှရယူခြင်း၊ အနောက်အုပ်စုမီဒီယာများတွင် မြန်မာနိုင်ငံနှင့်ပတ်သက်၍ မျှတမှုကင်းမဲ့သော သတင်းအဆိုးများကိုသာ အမြဲတမေတ်တွေ့နေရခြင်း စသည်တို့က မြန်မာနိုင်ငံကို အဆိုးမြင်ဖြင့်သာ မြင်စေသည်။

မြန်မာတို့၏ အမြင်အရမူ ၂၀၁၇ ခုနှစ် ရခိုင်မြောက်ပိုင်းအရေးသည် နောက်ကွယ်မှစီစဉ်ညွှန်ကြားမှုများ၊ ကူညီပံ့ပိုးမှုများဖြင့် အကွက်ချနေကြီးပြုလုပ်သည့်ပြဿနာတစ်ခုသာဖြစ်သည်။ယင်းပြဿနာသည် ရခိုင်မြောက်ပိုင်းတွင် အမှန်တကယ် နေထိုင်ခဲ့သူများကို ခိုင်မာသော အထောက်အထားများဖြင့် စီစစ်၍ မှန်ကန်သူအားလုံးကို မြန်မာနိုင်ငံကပြန်လည်လက်ခံနိုင်ခဲ့လျှင်ပင် ပြီးဆုံးမည့် ပြဿနာမဟုတ်။ ရခိုင်မြောက်ပိုင်းပြဿနာကို ဖန်တီးခဲ့သူတို့၏အန္တိမရည်မှန်းချက်သည် မြန်မာနိုင်ငံတွင် တရားဝင်ရေခဲသေတ္တာ ဘဂ်ဂါလီများ ၎င်းတို့ ယခင်နေထိုင်ခဲ့သည့်နေရာများသို့ ပြန်လာရောက်ရုံမျှ သက်သက်သာမဟုတ်သည်ကို မြန်မာလူမျိုးအားလုံးက သိနေကြသည်။တစ်ဖက်နိုင်ငံသို့ ထွက်ခွာသွားသူများအနက်မှ မြန်မာနိုင်ငံဘက်က စီစစ်အတည်ပြုနိုင်ခဲ့သူများကို ပြန်လည်လက်ခံရန်အတွက် မြန်မာနှင့်ဘင်္ဂလားဒေ့ရှ်တို့ နှစ်ဖက်ညှိနှိုင်း၍ မြန်မာဘက်က အဆင့်မြင့်တာဝန်ရှိသူများအပါအဝင် အဆင်သင့်စောင့်ဆိုင်းခဲ့ကြသော်လည်း ရောက်မလာခဲ့သည့်ဖြစ်စဉ်များ တစ်ကြိမ်မက ရှိခဲ့သည်။

ဆွစ်ဇာလန်နိုင်ငံ ဂျီနီဗာမြို့တွင် ပြီးခဲ့သည့် ဇွန်လ ၁၅ ရက်မှ ဇူလိုင်လ ၈ ရက်အထိ ကျင်းပခဲ့သည့် ကုလသမဂ္ဂလူ့အခွင့်အရေးကောင်စီ၏ (၆၂)ကြိမ်မြောက် ပုံမှန်အစည်းအဝေးအတွင်း ဇွန်လ ၂၉ ရက်တွင် ကုလသမဂ္ဂ လူ့အခွင့်အရေးဆိုင်ရာ မဟာမင်းကြီးက မြန်မာနိုင်ငံနှင့်စပ်လျဉ်း၍ အစီရင်ခံစာကိုတင်သွင်းခဲ့ပြီး အစ္စလာမ္မစ် ပူးပေါင်းဆောင်ရွက်ရေးအဖွဲ့ (အိုအိုင်စီ) ကတင်သွင်းသည့် မြန်မာနိုင်ငံဆိုင်ရာ ဆုံးဖြတ်ချက်အဆိုကိုလည်း ဇူလိုင်လ ၇ ရက်တွင် သက်ဆိုင်ရာ မြန်မာနိုင်ငံမပါဘဲ အတည်ပြုချမှတ်ခဲ့သည်။ အဆိုပါ အစီရင်ခံစာနှင့် ဆုံးဖြတ်ချက်အဆို စသည်တို့မှာ မြန်မာနိုင်ငံနှင့်ပတ်သက်၍ ရှေးနည်းများအတိုင်းပင် ထပ်တလဲလဲဖော်ပြချက်များ၊ အလွန်အမင်း အစွန်းရောက်သည့်အမြင်များ၊ အခြေအမြစ်မရှိသည့် စွပ်စွဲချက်များသာ ပါရှိနေပြီး ပကတိမြေပြင်အခြေအနေနှင့် လွန်စွာကင်းကွာနေကြသည်။

ယခုအခါတွင် မြန်မာနိုင်ငံသည် လွတ်လပ်၍ တရားမျှတသည့် ပါတီစုံဒီမိုကရေစီ အထွေထွေရွေးကောက်ပွဲကို ကျင်းပခဲ့ပြီးနောက် မဲဆန္ဒရှင်ပြည်သူများက ရွေးကောက်တင်မြှောက်လိုက်သော လွှတ်တော်များနှင့် ရွေးကောက်ခံအစိုးရတစ်ရပ်တို့က နိုင်ငံ၏ဦးဆောင်ပြုရေးနှင့် အုပ်ချုပ်ရေးအာဏာတို့ကို စွဲကိုင်ကျင့်သုံးဆောင်ရွက်လျက်ရှိနေချိန်ဖြစ်သည်။ အစိုးရနှင့်တပ်မတော်တို့သည် နိုင်ငံအတွင်း ထာဝရငြိမ်းချမ်းရေးရရှိရေးအတွက် ဖိတပေါ်မှုများ၊ ဆွေးနွေးမှုများကို တစိုက်မတ်မတ် ဆောင်ရွက်လျက်ရှိရာ လက်နက်ကိုင်လမ်းစဉ်ကို စွန့်လွှတ်၍ ဥပဒေဘောင်အတွင်း ပြန်လည်ဝင်ရောက်လာသူများ ထောင်နှင့်ချီ၍ အမြောက်အမြား ရှိနေပြီဖြစ်သည်။

ရခိုင်ပြည်နယ်မြောက်ပိုင်းမှ နေရပ်စွန့်သွားသူများ ပြန်လည်လက်ခံရေးကိစ္စမှလည်း လက်ရှိရခိုင်ပြည်နယ်အတွင်း ဖြစ်ပေါ်နေသည့် နယ်မြေတည်ငြိမ်အေးချမ်းမှုများပျက်ပြားနေသည့် အခြေအနေမှ ဒေသလုံခြုံရေးနှင့်တည်ငြိမ်ရေးအခြေအနေများ ပြန်လည်ကောင်းမွန်လာပါက နှစ်နိုင်ငံသဘောတူစာချုပ်များနှင့်အညီ စီစစ်ပြီးစီးသည့် နေရပ်စွန့်ခွာသွားသူများကို ပြန်လည်လက်ခံရန် မြန်မာနိုင်ငံအနေဖြင့် စစ်မှန်သောနိုင်ငံရေး ဆန္ဒရှိပြီးဖြစ်သည်။

မြန်မာနိုင်ငံ တည်ငြိမ်အေးချမ်းရေးနှင့် ဖွံ့ဖြိုးတိုးတက်ရေးကို မြန်မာတို့က အလိုလားဆုံးပင်ဖြစ်ရာ မြန်မာဦးဆောင်သည့် မြန်မာ့ကိုယ်ပိုင်လမ်းစဉ်ဖြင့် မဆုတ်မနစ် ဆက်လက်ဆောင်ရွက်သွားမည်သာဖြစ်သည်။ နောက်ကွယ်မှ အကျိုးစီးပွားအမျိုးမျိုး၊ အာဂျင်တာ အမျိုးမျိုးတို့အတွက် လူ့အခွင့်အရေးကို ခေါင်းစဉ်တပ်၍ ကုလသမဂ္ဂ ပလက်ဖောင်းကိုအသုံးချကာ မြန်မာနိုင်ငံကို ဖိအားအမျိုးမျိုး ပေးနေခြင်းကိုလည်း မြန်မာလူမျိုးအားလုံးက လုံးဝရွှတ်ချသည်။ မြန်မာနိုင်ငံသည် တာဝန်သိကုလသမဂ္ဂအဖွဲ့ဝင် နိုင်ငံတစ်နိုင်ငံအနေဖြင့် ကုလသမဂ္ဂအဖွဲ့အစည်းများနှင့် ပူးပေါင်းဆောင်ရွက်လျက်ရှိရာ ကုလသမဂ္ဂအနေဖြင့် မြန်မာနိုင်ငံ၏ ပကတိမြေပြင်အခြေအနေကို မှန်ကန်စွာ သိနားလည်ပြီး မြန်မာနိုင်ငံ၏ တည်ငြိမ်အေးချမ်းရေး၊ ဖွံ့ဖြိုးတိုးတက်ရေးနှင့် ဒီမိုကရေစီနိုင်ငံတစ်နိုင်ငံအဖြစ် ခိုင်ခိုင်မာမာ ရပ်တည်နိုင်ရေး အားထုတ်ကြိုးပမ်း ဆောင်ရွက်မှုများကို အပြည်သဘော ပိုင်းဝန်းကျည် ပါရန် တိုက်တွန်းလိုက်ပါကြောင်း။ ။

အားအသင့်အတင့်ရှိသော အယ်လ်နီညိုအခြေအနေကြောင့် မိုးရွာသွန်းမှု မူမမှန်ခြင်း၊ မုန်တိုင်းဖြစ်ပေါ်မှုများ မူမမှန်ခြင်း ဖြစ်ပေါ်နိုင်

နေပြည်တော် ဇူလိုင် ၁၁

အီကွေတာအနီးရှိ အပူပိုင်းပစိဖိတ်သမုဒ္ဒရာ၏ ပင်လယ်ရေမျက်နှာ ပြင်အပူချိန်နှင့် လေထုဖြစ်စဉ်များမှာ အားအသင့်အတင့်ရှိသော အယ်လ်နီညိုအခြေအနေတွင်တည်ရှိနေပါသည်။ နိုင်ငံတကာ မိုးလေဝသဌာနများ၏ သရုံဘုံစုံပြုမော်ဒယ်လ်များ ခန့်မှန်းချက်အရ ၂၀၂၆ ခုနှစ် ဇူလိုင်လအတွင်း အားအသင့်အတင့်ရှိသော အယ်လ်နီညိုအခြေအနေတွင် ဆက်လက်တည် ရှိနိုင်ပြီး ၂၀၂၆ ခုနှစ် နှစ်ကုန်ပိုင်းတွင် အားအလွန်ကောင်းသော အယ်လ်နီညိုအခြေအနေသို့ရောက် ရှိနိုင်သည်ဟု ခန့်မှန်းရသည်။

အယ်လ်နီညိုဖြစ်စဉ်သည် ပစိဖိတ်သမုဒ္ဒရာတွင် ဖြစ်ပေါ်သည့် ဖြစ်စဉ်ဖြစ်သော်လည်း အဆိုပါ အယ်လ်နီညိုဖြစ်စဉ်ကြောင့် အကျိုးသက်ရောက်မှုမှာ ယေဘုယျအားဖြင့် မိုးရွာသွန်းမှု မူမမှန်ခြင်း၊ မုန်တိုင်းဖြစ်ပေါ်မှုများ မူမမှန်ခြင်း၊ လာမည့်နွေကာလများတွင် နေ့အပူချိန်များ မြင့်မားခြင်း၊ မိုးခေါင်ရေရှားခြင်း စသည့် အစွန်းရောက် မိုးလေဝသဖြစ်စဉ်များ ဖြစ်ပေါ်နိုင်သည်။

သို့ဖြစ်ပါ၍ မိမိတို့သက်ဆိုင်ရာကဏ္ဍများ အ လိုက် ကြိုတင်ပြင်ဆင်နိုင်ကြပါရန် အသိပေးအပ်ပါသည်။ အယ်လ်နီညိုဖြစ်ပေါ်မှုနှင့် ပတ်သက်သည့် အခြေအနေများအား အချိန်နှင့်တစ်ပြေးညီ ဆက်လက်ထုတ်ပြန်ပေးသွားမည်ဖြစ်သည်။**မိုး/ဇလ**

ရပ်စောက်မြို့နယ် ဝန်ထမ်းပေါင်းစုံ သမဝါယမအသင်း အစည်းအဝေးကျင်းပ

ရပ်စောက် ဇူလိုင် ၁၁

ရပ်စောက်မြို့နယ် (တောင်ပိုင်း) ရပ်စောက်မြို့နယ် ရသယတိခန်းမ၌ ဝန်ထမ်းပေါင်းစုံ ငွေစုငွေချေး သမဝါယမအသင်း လမ်းတက်၏ ၂၀၂၅-၂၀၂၆ ဘဏ္ဍာနှစ် နှစ်ပတ်လည်အရပ်ရပ်ဆိုင်ရာ အစည်းအဝေးကို ယမန်နေ့က ကျင်းပရာ မြို့နယ်သမဝါယမ ဦးစီးအရာရှိ ဒေါ်ဇင်မာဝင့်က အမှာစကားပြောကြားပြီး အသင်းဒုတိယဥက္ကဋ္ဌနှင့် တာဝန်ရှိသူများက ရှေ့လုပ်ငန်းစဉ်များ၊ ဘဏ္ဍာရေးရင်းတမ်းနှင့် အသင်းစာရင်းစစ် အစီရင်ခံစာတို့ကို ဖတ်ကြားတင်ပြသည်။ ယင်းနောက် တာဝန်ရှိသူများက Grade-12 ကို ဂုဏ်ထူးဖြင့် ထူးချွန်စွာ အောင်မြင်ခဲ့သည့် အသင်းသားများ၏ သားသမီး ၁၇ ဦး အား ဂုဏ်ပြုဆုငွေကျပ် ၁၀သိန်း ပေးအပ်ကာ အသင်းသားများ၏ စုဆောင်းငွေအပေါ်အတိုး ကျပ် ၂၉၂ သိန်း ထုတ်ပေးနိုင်ခဲ့ကြောင်း သိရသည်။ **ပိုးတောင်း**

နေရာကွက်၍ မိုးကြိုးနိုင်

နေပြည်တော် ဇူလိုင် ၁၁ - ဇူလိုင် ၁၃ရက်တွင် စစ်ကိုင်းတိုင်းဒေသကြီး အထက်ပိုင်း၊ တနင်္သာရီတိုင်းဒေသကြီး၊ ကချင်ပြည်နယ်၊ ကရင်ပြည်နယ်၊ မွန်ပြည်နယ်၊ ရခိုင်ပြည်နယ်နှင့် ရှမ်းပြည်နယ်တို့၌ နေရာကွက်၍ မိုးကြိုးနိုင်သည်။ **မိုး/ဇလ**

၁၁-၇-၂၀၂၆ ရက်နေ့ ဓာတ်သတ္တု(ရွှေ) ရည်ညွှန်းဈေး (Market Rate)

သိပ်သည်းဆ ၁၉.၂၅ ဂရမ်/ကုဗစင်တီမီတာနှင့် အထက်ရှိ စံချိန်မီရွှေ ၁ ကျပ်သား (၁၆.၃၂၉၃၅ ဂရမ်)၏ဈေးနှုန်းမှာ ၆၉၅၀၀၀ ကျပ်ဖြစ်သည်။
ဓာတ်သတ္တု(ရွှေ)ရည်ညွှန်းဈေး သတ်မှတ်ရေးကော်မတီ

မှတ်သုံးလေ အားကောင်းနေ

နေပြည်တော် ဇူလိုင် ၁၁ ကပွလီပင်လယ်ပြင်နှင့် ဘင်္ဂလား ပင်လယ်အော်တို့တွင် မုတ်သုံလေ အားကောင်းနေသည်။ ကပွလီပင်လယ်ပြင် တောင်ပိုင်းဘင်္ဂလားပင်လယ်အော်တောင်ပိုင်းနှင့် အနောက်အလယ်ပိုင်းတို့တွင် တိမ်အနည်းငယ်မှ တိမ်အသင့်အတင့်ဖြစ်ထွန်းနေပြီး ကပွလီပင်လယ်ပြင် မြောက်ပိုင်းနှင့် ကျန်ဘင်္ဂလား ပင်လယ်အော်တို့တွင် တိမ်အသင့်အတင့်မှ တိမ်ထူထပ်နေသည်။ **မိုး/ဇလ**

ရန်ကုန်မြို့နှင့် မန္တလေးမြို့အတွက် ရည်ညွှန်းလက်ကားဈေးနှုန်းများနှင့် ပြည်ထောင်စုနယ်မြေ နေပြည်တော်၊ တိုင်းဒေသကြီး/ပြည်နယ် မြို့တော်များအတွက် ရည်ညွှန်းလက်လီဈေးနှုန်းများ

၁၂ - ၇ - ၂၀၂၆ ကျပ်/လီတာ

Fuel (လက်လီဈေးနှုန်း)	ရန်ကုန်	မန္တလေး	နေပြည်တော်	ပဲခူး	မကွေး	ထားဝယ်	မုံရွာ	ပုသိမ်	မြစ်ကြီးနား	စစ်တွေ	ဘားအံ	ဖော်လမ်ပြင်	လားရှိး	တောင်ကြီး	လွိုင်ကော်	ဟားခါး
92 Ron	২,৮৫০	২২৫০	২৫৩৫	২,৮৬৫	২২৫৫	২৫১০	২৫২৫	২২২০	২৬৬০	২৬৫০	২২৫০	২৫০০	২৫২৫	২২৫৫	২৫১০	২৬৬০
95 Ron	২২০০	২৫৭০	২৫০৫	২২,৮৫	২৫৭৫	২৫৭০	২৫৫৫	২২৫০	২৭১৫	২৭৭০	২৫১০	২৭৫৫	২৫৫৫	২৫৭৫	২৫৭০	২৭১০
HSD (500 ppm)	২০৫৫	২,১৫	২০৬৫	২১১০	২,১০	২,৫০	২,৫০	২,৭০	২০৭০	-	২৫১৫	২০৫০	২৫৫০	২,৮০	২,৮৫	২,৮৫
HSD (50 ppm)	২৭৫০	২৫,১৫	২৬০৫	২৬০৫	২৫৯০	২৫৮৫	২৫৭৫	২৬০০	৫১৫০	৫,১১৫	২৬০৫	৫০০৫	২৫৭০	২৫৯০	২৫৮৫	৫১০৫
HSD (10 ppm)	২৭৫০	২৫,১৫	২৬০৫	২৬০৫	২৫৯০	২৫৮৫	২৫৭৫	২৬০০		৫,১১৫	২৬০৫	৫০০৫	২৫৭০	২৫৯০	২৫৮৫	৫১০৫

ကျပ်/လီတာ

Fuel (လက်ကားဈေးနှုန်း)	ရန်ကုန်	မန္တလေး
92 Ron	২০৭০	২১৬৭
95 Ron	২১,৫৫	২,১১৭
HSD (500 ppm)	১৫২০	২০১৬
HSD (50 ppm)	২৭৫০	২৬৫১
HSD (10 ppm)	২৭৫০	২৬৫১

မှတ်ချက်။ (၁) MOPS ဈေးနှုန်းပေါ်တွင် အခြေခံတွက်ချက်ထားခြင်း ဖြစ်ပါသည်။
(၂) သုံးစွဲသူ မိဘပြည်သူများအနေဖြင့် စက်သုံးဆီများ ဝယ်ယူသုံးစွဲရာတွင် ကျေနပ်မှုမရှိပါက ကော်မတီ၏ အောက်ဖော်ပြပါ ဖုန်းနံပါတ်များသို့ လုံခြုံစိတ်ချစွာဖြင့် သတင်းပေးတိုင်ကြားနိုင်ပါကြောင်း အသိပေးအပ်ပါသည်-

ဝဖြ-၄၁၁၃၇၃၊ ဝ၉-၂၅၄ဖ၂၄ဖ၇ဂ
ဝဖြ- ၄၁၁၂၈၂၊ ဝ၉-ဖ၈ဝ၅ဖ၉ဝ၈ဝ
စက်သုံးဆီတင်သွင်းသိုလှောင်ဖြန့်ဖြူးခြင်းလုပ်ငန်းကြီးကြပ်ရေးကော်မတီ

မြန်မာ့အလင်း

စာတည်းမှူးချုပ်	-	ဟန်လင်းအောင်	အကြီးတန်းသတင်းထောက်	-	ကျော်သူဝင်း၊ တင်မောင်လွင်
စာတည်းမှူး	-	ခင်ရတနာ			ဟိန်းထက်ဇော်၊ နေဝင်းထွန်း(၂)
စာတည်းများ	-	ကျော်ဇေယျာဖြင့်၊ နေဇာဇာထွန်း	ဓာတ်ပုံသတင်းထောက်	-	တင်စိုး
ဘာသာပြန်စာတည်း	-	ခြူးစန္ဒီနွေး၊ တင်လင်းအောင်၊	စာမျက်နှာဖွဲ့စည်းမှုနှင့် ဒီဇိုင်း	-	မိုမိုအေးနှင့် ခွန်ဖွန်တို့အဖွဲ့
		ဇော်ဝိုင်းအောင်၊ ဝေသူနွယ်	အီးမေးနှင့် အွန်လိုင်း	-	သက်လွင်ဦးနှင့်အဖွဲ့
သုတေသန	-	အိအိခင်နှင့် အဖွဲ့	စာပြင်	-	ဇော်မင်းသန်းနှင့် အဖွဲ့

နေပြည်တော်-ဒုတိယစာတည်းမှူးချုပ် ဝဖြ-ခုဖ၁၄၂။ **စာတည်းအဖွဲ့** ဝဖြ-ခုဖ၁၄၄၅၅။ **ဖက်စ်** ဝဖြ-ခုဖ၁၄၄၃။ **ရန်ကုန်ရုံးခွဲ**-အမှတ်(၅၃)၊ နတ်မောက်လမ်းသွယ်(၁)၊ ဗိုလ်ချို(၂) ရပ်ကွက်၊ ဗဟန်းမြို့နယ်၊ ရန်ကုန်မြို့၊ စာတိုက်သေတ္တာအမှတ်-၄၀၊ **စာတည်းအဖွဲ့** ၀၁-၅၄၄၃၀၉၊ **မန်နေဂျာ** ၀၁-၅၄၄၃၀၁။ **စီမံ** ၀၁-၅၄၄၃၀၅။
ဌေးရင်း ၀၁-၅၄၄၃၀ဖ၊ **ကြော်ငြာ** ၀၁-၅၄၅၈ခ၃၊ ၀၁- ၅၅၉ခ၀ခ။ **Fax** ၀၁-၅၄ဖ၂၂၀၊ ဝဖြ-ခုဖ၁၄၈။ ဖြန့်ချိရေး ၀၁-၅၄၄၃၀၁၊ **Fax** ၀၁-ဈဖ၀၄၅၄ဖ။

ထုတ်ဝေခြင်းအမှတ် - (၀၁၀၉၃)
ပုံနှိပ်ခြင်းအမှတ် - (၀၀၈၇၇)
mmalin.npt@gmail.com

MYANMAR Digital News Presented by NPE
www.mdn.gov.mm

Online Newspaper

နိုင်ငံတော်သမ္မတ ဦးမင်းအောင်လှိုင် အနီးစခန်းလေဆိပ် အဆောက်အအုံအသစ် ဆိုင်းဘုတ်အား စက်ခလုတ်နှိပ်ဖွင့်လှစ်ပေးစဉ်။

❖ရှေ့ဖုံးမှ

အခမ်းအနားသို့ ပြည်ထောင်စုဝန်ကြီးများ ဖြစ်ကြသည့် ဦးခင်မောင်ရီ၊ ဦးမြထွန်းဦး၊ ဗိုလ်ချုပ်ကြီး ထွန်းအောင်၊ ဒုတိယဗိုလ်ချုပ်ကြီး ညွှန့်ဝင်းဆွေ၊ ဦးဆန်းဦး၊ ဦးမျိုးသန့်၊ မန္တလေးတိုင်းဒေသကြီး ဝန်ကြီးချုပ် ဦးမျိုးအောင်၊ ညီနှိုင်းကွပ်ကဲရေးမှူး (ကြည်း၊ ရေ၊ လေ) ဗိုလ်ချုပ်ကြီး ကိုကိုဦး၊ အလယ်ပိုင်းတိုင်းစစ်ဌာနချုပ်တိုင်းမှူး၊ ဒုတိယဝန်ကြီးများ၊ တိုင်းဒေသကြီးအစိုးရအဖွဲ့ဝင်ဝန်ကြီးများ၊ ဌာနဆိုင်ရာအကြီးအကဲများ၊ လေကြောင်းလိုင်းများမှ တာဝန်ရှိသူများ၊ မြို့မိမြို့ဖများ၊ ဒေသခံပြည်သူများ၊ ကျောင်းသားကျောင်းသူများနှင့် ဖိတ်ကြားထားသည့် ဧည့်သည်တော်များ တက်ရောက်ကြသည်။

ဦးစွာ နိုင်ငံတော်သမ္မတသည် အခမ်းအနားကျင်းပမည့် အနီးစခန်းလေဆိပ်သို့ ရောက်ရှိရာ တိုင်းရင်းသား ယဉ်ကျေးမှုအဖွဲ့များ၊ ကျောင်းသား ကျောင်းသူ ဘင်ခရာအဖွဲ့နှင့် ပန်းဖွားအက အဖွဲ့များက ရင်းနှီးနွေးထွေးစွာဖြင့် ကြိုဆိုနှုတ်ဆက်ကြသည်။

ထို့နောက် ပို့ဆောင်ရေးဝန်ကြီးဌာန၊ ဒီဂျစ်တယ်ဖွံ့ဖြိုးတိုးတက်ရေးနှင့် ဆက်သွယ်ရေးဝန်ကြီးဌာန ပြည်ထောင်စုဝန်ကြီး ဦးမြထွန်းဦး၊ ကာကွယ်ရေးဝန်ကြီးဌာန ပြည်ထောင်စုဝန်ကြီး ဗိုလ်ချုပ်ကြီး ထွန်းအောင်၊ ဆောက်လုပ်ရေး ဝန်ကြီးဌာန ပြည်ထောင်စုဝန်ကြီး ဦးမျိုးသန့်နှင့် မန္တလေးတိုင်းဒေသကြီးဝန်ကြီးချုပ် ဦးမျိုးအောင်တို့က အခမ်းအနားကို ဖဲကြိုးဖြတ်ဖွင့်လှစ်ပေးကြသည်။

စက်ခလုတ်နှိပ်ဖွင့်လှစ်ပေး

ယင်းနောက် နိုင်ငံတော်သမ္မတက အနီးစခန်းလေဆိပ် အဆောက်အအုံအသစ် ဆိုင်းဘုတ်အား စက်ခလုတ်နှိပ်ဖွင့်လှစ်ပေးပြီး အနီးစခန်းလေဆိပ်ဖွင့်ပွဲ အထိမ်းအမှတ် ကမ္ဘည်းမော်ကွန်းအား အမွေးနံ့သာရည်များ ပက်ဖျန်းပေးသည်။

ဆက်လက်၍ အခမ်းအနား ဒုတိယအပိုင်းကို လေဆိပ် အဆောက်အအုံအသစ် ပထမထပ် ၌ ကျင်းပပြုလုပ်ရာ ဦးစွာ နိုင်ငံတော်သမ္မတက အမှာစကား ပြောကြားရာတွင် ယနေ့သည် ပြည်တွင်း၊ ပြည်ပ ခရီးသွားလုပ်ငန်းအတွက် အထင်ကရဖြစ်ပြီး အေးချမ်းသာယာသည့်ပန်းမြို့တော်ပြင်ဦးလွင်၏ သမိုင်းတွင် စာမျက်နှာသစ်တစ်ခု ဖွင့်လှစ်နိုင်သည့် နေ့တစ်နေ့ဖြစ်ကြောင်း၊ အနီးစခန်းလေဆိပ် ဖွင့်လှစ်ခြင်းသည် နိုင်ငံတော်၏လေကြောင်းပို့ဆောင်ရေးကဏ္ဍ ဖွံ့ဖြိုးတိုးတက်ရေးအတွက်သာမက ဒေသဖွံ့ဖြိုးတိုးတက်ရေးနှင့် ခရီးသွားလုပ်ငန်းမြှင့်တင်ရေးတို့အတွက်ပါအရေးပါသည့် ကြိုးပမ်းဆောင်ရွက်မှု မှတ်တိုင်တစ်ခုလည်းဖြစ်ကြောင်း။

အနီးစခန်း လေဆိပ်သည် လွတ်လပ်ရေး မရမီကာလ ကတည်းက ဖောက်လုပ်တည်ရှိခဲ့သည့် သမိုင်းအစဉ်အလာကြီးမားသော လေဆိပ်တစ်ခုဖြစ်ကြောင်း၊ လွတ်လပ်ရေးရရှိပြီး နောက်ပိုင်း လေကြောင်းပို့ဆောင်ရေး ညွှန်ကြားမှူးဦးစီးဌာနက ထိန်းသိမ်းထားခဲ့ကြောင်း၊ ၁၉၅၂ ခုနှစ်မှ ၁၉၅၇ ခုနှစ်အတွင်း ဒါကိုတာလေယာဉ်များ၊ တပ်မတော်(လေ)မှ ဖော်ကာ အက်ဖ-၂၇ လေယာဉ်များဖြင့် ပျံသန်းပြေးဆွဲ အသုံးပြုခဲ့ကြောင်း၊ ယခင်က လေယာဉ်ပြေးလမ်း အလျား ပေ ၄၄၅၀ နှင့် အကျယ် ပေ ၂၀၀ ရှိသည့် ကျောက်ရော မြေကြီးကွင်း တစ်ခုသာဖြစ်ခဲ့ကြောင်း။

> ❍ **အနီးစခန်းလေဆိပ် ဖွင့်လှစ်ခြင်းသည် နိုင်ငံတော်၏လေကြောင်းပို့ဆောင်ရေးကဏ္ဍ ဖွံ့ဖြိုးတိုးတက်ရေးအတွက်သာမက ဒေသဖွံ့ဖြိုးတိုးတက်ရေးနှင့် ခရီးသွားလုပ်ငန်း မြှင့်တင်ရေးတို့အတွက်ပါ အရေးပါသည့် ကြိုးပမ်းဆောင်ရွက်မှု မှတ်တိုင်တစ်ခုလည်းဖြစ်**
>
> ❍ **လက်ရှိတွင် ရွေးကောက်တင်မြှောက်ခံရပြီး တာဝန်ယူနေသည့် နိုင်ငံတော်အစိုးရသစ်အနေဖြင့် နိုင်ငံတော်ကြီးကို ဘက်စုံခေတ်မီဖွံ့ဖြိုးတိုးတက်သည့် နိုင်ငံတော်ကြီးအဖြစ် ဖော်ဆောင်နိုင်ရေးအတွက် လိုအပ်သည့် အခြေခံအဆောက်အအုံများကို အင်တိုက်အားတိုက် ဖြည့်ဆည်းတည်ဆောက်လျက်ရှိ**

၂၀၀၄ ခုနှစ်တွင် မူလ လေယာဉ်ပြေးလမ်းကို အလျားပေ တစ်သောင်းအထိ ရရှိရေးအတွက် တစ်ဆက်တည်းရှိနေသည့် မြောက်ဘက်ကို တိုးချဲ့ တည်ဆောက်ခဲ့ပြီး ကွန်ကရစ်ခင်း လေယာဉ်ရပ်နားနေရာကိုလည်း အလျား ပေ ၆၀၀ ၊ အနံ ပေ ၃၀၀ တည်ဆောက်ခဲ့ရာ ၂၀၀၆ ခုနှစ်၌ ပြီးစီးခဲ့ပြီးဖြစ်သည့်အတွက် လေယာဉ်များ ဘေးအန္တရာယ် ကင်းရှင်းစွာ ပြန်လည်ဆင်းသက် အသုံးပြုနိုင်ခဲ့ပြီဖြစ်ကြောင်း။

လက်ရှိတွင် ရွေးကောက်တင်မြှောက်ခံရပြီး တာဝန်ယူနေသည့် နိုင်ငံတော်အစိုးရသစ်အနေဖြင့် နိုင်ငံတော်ကြီးကို ဘက်စုံခေတ်မီဖွံ့ဖြိုးတိုးတက်သည့် နိုင်ငံတော်ကြီးအဖြစ် ဖော်ဆောင်နိုင်ရေးအတွက် လိုအပ်သည့် အခြေခံအဆောက်အအုံများကို အင်တိုက်အားတိုက်ဖြည့်ဆည်းတည်ဆောက်လျက်ရှိကြောင်း။ ထိုကဲ့သို့ ဖြည့်ဆည်းတည်ဆောက်ရာတွင် နိုင်ငံစီးပွားရေး ဖွံ့ဖြိုးတိုးတက်မှုအတွက် အဓိကကျသည့် လေကြောင်း ပို့ဆောင်ရေးကဏ္ဍကို ဦးစားပေးကဏ္ဍတစ်ရပ်အဖြစ် သတ်မှတ်ထားကြောင်း၊ ထို့ကြောင့်လည်း လေဆိပ်များ အပါအဝင် အခြေခံ အဆောက်အအုံများ တိုးချဲ့ခြင်းနှင့် အသစ်တည်ဆောက်ခြင်းစီမံကိန်းများကို အရှိန်အဟုန်ဖြင့် အကောင်အထည်ဖော်ဆောင်ရွက်လျက်ရှိကြောင်း။

လေဆိပ်ကွန်ရက်ကို ပိုမိုအားကောင်းလာစေမည်

လက်ရှိမြန်မာနိုင်ငံတွင် ပုံမှန်လေကြောင်းခရီးစဉ်များ ပျံသန်းပြေးဆွဲလျက်ရှိသည့် အပြည်ပြည်ဆိုင်ရာလေဆိပ် သုံးခုနှင့် ပြည်တွင်းလေဆိပ် ၂၈ ခု ရှိကြောင်း၊ ယနေ့ဖွင့်လှစ်သည့် အနီးစခန်းလေဆိပ်သည် ပြည်တွင်းလေဆိပ်ကွန်ရက်ကို ပိုမိုအားကောင်းလာစေမည့် လေဆိပ်တစ်ခုအဖြစ် ဂုဏ်ယူဝင့်ကြွားစွာ ရပ်တည်လာနိုင်တော့မည်ဖြစ်ကြောင်း။

ပြင်ဦးလွင်မြို့သည် ပင်လယ်ရေမျက်နှာပြင်အထက် အမြင့်ပေ ၃၅၀၀ ကျော်တွင် တည်ရှိကြောင်း၊ တစ်နှစ်ပတ်လုံး သင့်တင့်မျှတသည့် ရာသီဥတုရှိပြီး ပန်းမန်များ ဖူးပွင့်ဝေဆာကာ သာယာလှပသည့် မြို့ဖြစ်ကြောင်း၊ ထို့အပြင် သဘာဝက ဖန်တီးပေးထားသည့် အပန်းဖြေစခန်းများ တည်ရှိပြီး ရှေးဟောင်းဗိသုကာပညာလက်ရာများကိုပါ တွေ့မြင်ခံစားနိုင်သောကြောင့် ခေတ်အဆက်ဆက် ပြည်တွင်း၊ ပြည်ပ ခရီးသွားဧည့်သည်များအကြား စိတ်ပါဝင်စားမှုများပြီး အထင်ကရ ကျော်ကြားခဲ့ကြောင်း၊ ပြင်ဦးလွင်ကို တောင်ပေါ်အပန်းဖြေမြို့တော်၊ ချယ်ရီပန်းမြို့တော်၊ ကော်ဖီမြို့တော်၊ ကျန်းမာရေးမြို့တော်၊ ပညာရေးမြို့တော် စသည်ဖြင့် မျှော်မှန်းပြီး နိုင်ငံဂုဏ်ဆောင် မြို့ကြီးတစ်ခုအဖြစ် တည်ဆောက်နေကြောင်း၊ ထို့ကြောင့်လည်း ခရီးသွားဧည့်သည်များ အချိန်တိုအတွင်း အဆင်ပြေချောမွေ့စွာ လာရောက်လည်ပတ်နိုင်စေရေး အတွက် နိုင်ငံတော်အနေဖြင့် အနီးစခန်းလေဆိပ်ကို လေဆိပ်တစ်ခု၏အင်္ဂါရပ်နှင့် ညီညွတ်ပြည့်စုံမှုရှိစေရန် အဆင့်မြှင့်တင်ရေးစီမံကိန်းကို ၂၀၂၃ ခုနှစ်ကတည်းက စတင်ဆောင်ရွက်ခဲ့ခြင်းဖြစ်ကြောင်း။

အောင်မြင်စွာ ဆောင်ရွက်နိုင်ခဲ့

ထိုသို့ ဆောင်ရွက်ရာတွင် တစ်နှစ်လျှင် ခရီးသည် ၁၀၀၀၀၀ ဝင်/ထွက် အသုံးပြုနိုင်သည့် အလျား ပေ ၁၂၀ ၊ အနံ ပေ ၈၀ ရှိ steel structure နှစ်ထပ်လေဆိပ် အဆောက်အအုံသစ်ကိုတည်ဆောက်ခဲ့ကြောင်း၊ Boeing 737-800 တို့ကဲ့သို့လေယာဉ်အမျိုးအစားသုံးစင်းတစ်ပြိုင်တည်း ရပ်နားအသုံးပြုနိုင်စေရန် အလျား ပေ ၆၀၀၊ အနံ ပေ ၅၅၀ အထိ တိုးချဲ့ထားသည့် လေယာဉ်ရပ်နားနေရာ၊ အလျား ပေ ၃၀ ၊ အနံ ပေ ၂၀ နှင့် အမြင့် ၅၆ ပေရှိ လေကြောင်းထိန်းမျှော်စင်သစ်တို့ကိုလည်း တည်ဆောက်နိုင်ခဲ့ကြောင်း၊ ထို့အပြင် လေယာဉ်ဆင်းသက်မှု အထောက်အကူပြု လမ်းညွှန်စက်များ၊ လေယာဉ်ပြေးလမ်း လျှပ်စစ်မီးစနစ်များနှင့် လေယာဉ်ရောက်ရှိနေရာပြ လေကြောင်းလမ်းညွှန်စက်များကိုပါ တပ်ဆင်နိုင်ခဲ့ပြီးဖြစ်ကြောင်း၊ ထိုသို့အောင်မြင်စွာ ဆောင်ရွက်နိုင်ခဲ့သည့်အတွက် ပို့ဆောင်ရေး ဝန်ကြီးဌာန၊ လေကြောင်းပို့ဆောင်ရေးညွှန်ကြားမှူးဦးစီးဌာနနှင့် ကာကွယ်ရေးဝန်ကြီးဌာန၊ စစ်အင်ဂျင်နီယာညွှန်ကြားရေးမှူးရုံးတို့ကို ဂုဏ်ပြုအသိအမှတ်ပြုပါကြောင်း။

အထူးသဖြင့် အနီးစခန်းလေဆိပ်သည် ပြင်ဦးလွင်ဒေသ၏ ခရီးသွားကဏ္ဍ တစ်ခုတည်း အတွက် သာမကဘဲ နိုင်ငံတော်၏ သတင်းအချက်အလက်နှင့် နည်းပညာကဏ္ဍ (ICT Sector) ကိုပါ တိုးတက်မြင့်မားရေးအတွက် ဗဟိုချက်မဖြစ်သည့် **"ရတနာပုံ ဆိုက်ဘာစီးတီး"** ကို ကမ္ဘာ့အဆင့်မီ Silicon Valley တစ်ခုအဖြစ် ပေါ်ထွန်းလာစေရေး ရည်ရွယ်ဆောင်ရွက်ရာတွင် အဓိကကျသည့် လေကြောင်းဆက်သွယ်ရေး တံခါးပေါက်(Strategic Gateway) ဖြစ်လာမည်လည်း ဖြစ်ပါကြောင်း၊ ပြည်တွင်းပြည်ပမှ နည်းပညာရှင်များ၊ ရင်းနှီးမြှုပ်နှံသူများအနေဖြင့် ရတနာပုံ ဆိုက်ဘာစီးတီးကို အချိန်တိုအတွင်း လျင်မြန်ချောမွေ့စွာ ဝင်ထွက်သွားလာနိုင်ခြင်းအားဖြင့် နိုင်ငံတော်၏ နည်းပညာဖွံ့ဖြိုးမှုနှင့် ဒီဂျစ်တယ်စီးပွားရေးကဏ္ဍကို အရှိန်အဟုန်ဖြင့် မြှင့်တင်ပေးနိုင်မည်ပင်ဖြစ်ကြောင်း။

ထို့အပြင် ပန်းမြို့တော် ပြင်ဦးလွင်ဒေသ၏ အဓိက ဂုဏ်ဆောင်ဖြစ်သည့် အဆင့်မြင့် ပန်းမန်များ၊ ကော်ဖီနှင့် စတော်ဘယ်ရီ စသည့်လတ်ဆတ်မှ လိုအပ်သည့် အရည်အသွေးမြင့် စိုက်ပျိုးရေး ထုတ်ကုန်များကို လေကြောင်းကုန်စည် ပို့ဆောင်ရေးစနစ် (Air Cargo & Cold Chain Logistics)ကိုအသုံးပြုပြီး ပြည်တွင်းဈေးကွက်များသာမက ပြည်ပနိုင်ငံများသို့ပါ အချိန်နှင့်

စာမျက်နှာ ၄ သို့

ပြည်ထောင်စုဝန်ကြီး ဦးမြထွန်းဦး၊ ပြည်ထောင်စုဝန်ကြီး ဗိုလ်ချုပ်ကြီး ထွန်းအောင်၊ ပြည်ထောင်စုဝန်ကြီး ဦးမျိုးသန့်နှင့် မန္တလေးတိုင်းဒေသကြီးဝန်ကြီးချုပ် ဦးမျိုးအောင်တို့ အခမ်းအနားကို ဖဲကြိုးဖြတ်ဖွင့်လှစ်ပေးစဉ်။

စာမျက်နှာ ၃ မှ

နိုင်ငံတော်သမ္မတ ဦးမင်းအောင်လှိုင် ပြင်ဦးလွင်မြို့ အနီးစခန်းလေဆိပ် ဖွင့်ပွဲအခမ်းအနားတွင် အမှာစကားပြောကြားစဉ်။

တစ်ပြေးညီ တိုက်ရိုက်တင်ပို့ဖြန့်ဖြူးပေးနိုင်တော့မည် ဖြစ်ကြောင်း၊ ယင်းအခြေအနေသည် ဒေသခံတောင်သူများနှင့် လုပ်ငန်းရှင်များအတွက် စီးပွားရေးအခွင့်အလမ်းသစ်များစွာကို ဖန်တီးပေးပြီး ဒေသဖွံ့ဖြိုးရေးနှင့် ခေတ်မီစိုက်ပျိုးစီးပွားရေးကဏ္ဍကို မြှင့်တင်ပေးနိုင်မည်ဖြစ်ကြောင်း။

ထို့ကြောင့် အနာဂတ်တွင် အနီးစခန်းလေဆိပ်ကို ပိုမိုကြီးမားသည့် လေယာဉ်ကြီးများ ဆင်းသက်နိုင်မည့် ခေတ်မီလေဆိပ်တစ်ခုအဖြစ် ဆက်လက်ဖွံ့ဖြိုးတိုးတက်လာစေရေးဆောင်ရွက်ရန် စီစဉ်ထားကြောင်း၊ လေယာဉ်များ အမြန်ဆင်းသက်ထွက်ခွာနိုင်မည့် ဝင်လမ်း ထွက်လမ်းများ၊ ကုန်စည်တင် လေယာဉ်ရပ်နားနေရာ၊ ကုန်စည်သိုလှောင်ရုံစသည့် အခြေခံအဆောက်အအုံများကိုလည်း အဆင့်ဆင့် ဖြည့်ဆည်း တည်ဆောက်ပြီး အဆင့်မြှင့်တင်သွားရန် လျာထားစီစဉ်ထားပြီးဖြစ်ကြောင်း၊ ယခုလေဆိပ်သည် ရှမ်းပြည်နယ်ရှိ လေဆိပ်များအပါအဝင် မြန်မာနိုင်ငံအနှံ့အပြားရှိ လေဆိပ်များနှင့် ကွန်ရက်ချိတ်ဆက်ပျံသန်းသည့် လေကြောင်းခရီးစဉ်များကို အထောက်အကူပြုပြီး ကုန်သွယ်ရေးနှင့် နည်းပညာစီးဆင်းမှုများမှ တစ်ဆင့် ပြည်သူများ၏ လူမှုစီးပွားဘဝ ဖွံ့ဖြိုးတိုးတက်ရေးကို ဆောင်ကြဉ်းပေးမည့် လေဆိပ်အဖြစ် ခိုင်ခိုင်မာမာရပ်တည်လိမ့်မည်ဟုလည်း ယုံကြည်ပါကြောင်း။

အနီးစခန်းလေဆိပ် အဆင့်မြှင့်တင်ရေး လုပ်ငန်းသည် နိုင်ငံတော်၏အရေးကြီး အခြေခံအဆောက်အအုံများမှ စီမံကိန်းလုပ်ငန်းတစ်ခုဖြစ်ပြီး နိုင်ငံတော်အစိုးရသစ်၏ ပထမရက် ၁၀၀ စီမံကိန်းကာလအတွင်း အောင်မြင်စွာ အကောင်အထည်ဖော်နိုင်ခဲ့ခြင်းဖြစ်ကြောင်း၊ ယင်းအောင်မြင်မှုအတွက် ပိုင်းဝန်းပူးပေါင်းဆောင်ရွက်ပေးကြသည့် ပို့ဆောင်ရေးဝန်ကြီးဌာန၊ မန္တလေးတိုင်းဒေသကြီးအစိုးရအဖွဲ့၊ လေကြောင်းပို့ဆောင်ရေး ညွှန်ကြားမှူးဦးစီးဌာနမှ အင်ဂျင်နီယာများ၊ တပ်မတော် အင်ဂျင်နီယာများ၊ ဌာနဆိုင်ရာ တာဝန်ရှိသူများနှင့် ဒေသခံပြည်သူများအားလုံးကို နိုင်ငံတော်ကိုယ်စား အထူးကျေးဇူးတင်ရှိပါကြောင်း။

ပြည်သူများ၏လူမှုစီးပွားဘဝဖွံ့ဖြိုးတိုးတက်ရေးကို ရည်ရွယ်ပြီး နိုင်ငံတော်က ဘဏ္ဍာငွေအမြောက်အမြားအကုန်အကျခံ တည်ဆောက်ပေးခဲ့သည့် အနီးစခန်း လေဆိပ်ကို ရေရှည်တည်တံ့ခိုင်မြဲစေရေးအတွက် အားလုံးပိုင်းဝန်းထိန်းသိမ်း စောင့်ရှောက်ပေးကြရန်နှင့် လေဆိပ်ကို အသုံးပြုပြီး သယ်ယူပို့ဆောင်ရေး လုပ်ငန်းများ အဆင်ပြေချောမွေ့စေရေး၊ ဒေသဖွံ့ဖြိုးတိုးတက်ရေး တို့ကို ပူးပေါင်းဆောင်ရွက်ပေးကြရန် တိုက်တွန်းပြောကြားလိုကြောင်း ပြောကြားသည်။

ထို့နောက် ပို့ဆောင်ရေးဝန်ကြီးဌာန၊ ဒီဂျစ်တယ်ဖွံ့ဖြိုးတိုးတက်ရေးနှင့် ဆက်သွယ်ရေးဝန်ကြီးဌာန ပြည်ထောင်စုဝန်ကြီးက လေဆိပ်အဆောက်အအုံသစ်ဆိုင်ရာ အချက်အလက်များနှင့် ပတ်သက်၍ ရှင်းလင်းတင်ပြပြီး မန္တလေးတိုင်းဒေသကြီး ဝန်ကြီးချုပ်က ကျေးဇူးတင်စကား ပြောကြားသည်။

ယင်းနောက် နိုင်ငံတော်သမ္မတနှင့်အခမ်းအနားတက်ရောက်လာကြသူများသည် လေဆိပ်အဆင့်မြှင့်တင်ခြင်း လုပ်ငန်းများ ဆောင်ရွက်ခဲ့မှု မှတ်တမ်းဗီဒီယိုနှင့် ဖွင့်ပွဲအထိမ်းအမှတ် ဂုဏ်ပြုတေးသီချင်းဖြင့် သီဆိုဖျော်ဖြေမှုကို ကြည့်ရှုကြသည်။

ဆက်လက်၍ နိုင်ငံတော်သမ္မတထံ ပို့ဆောင်ရေးဝန်ကြီးဌာန၊ ဒီဂျစ်တယ်ဖွံ့ဖြိုးတိုးတက်ရေးနှင့်ဆက်သွယ်ရေးဝန်ကြီးဌာန ပြည်ထောင်စုဝန်ကြီးက အနီးစခန်းလေဆိပ်၊ လေဆိပ်အဆောက်အအုံ ဖွင့်ပွဲအထိမ်းအမှတ် အမှတ်တရ လက်ဆောင်အား နေရာအရောက် ဂါရဝပြုပေးအပ်သည်။

ထို့နောက် နိုင်ငံတော်သမ္မတနှင့်အခမ်းအနားတက်ရောက်လာကြသူများသည် စုပေါင်းမှတ်တမ်းတင်ဓာတ်ပုံရိုက်ကြသည်။

ယင်းနောက် နိုင်ငံတော်သမ္မတသည် အနီးစခန်းလေဆိပ် အဆင့်မြှင့်တင်ခြင်း ဆောင်ရွက်ခဲ့မှု မှတ်တမ်းဓာတ်ပုံများကို ကြည့်ရှုရာ ပို့ဆောင်ရေးဝန်ကြီးဌာန၊ ဒီဂျစ်တယ်ဖွံ့ဖြိုးတိုးတက်ရေးနှင့်ဆက်သွယ်ရေးဝန်ကြီးဌာန ပြည်ထောင်စုဝန်ကြီး၊ ဆောက်လုပ်ရေးဝန်ကြီးဌာန ပြည်ထောင်စုဝန်ကြီးတို့က ရှင်းလင်းတင်ပြကြသည်။

ဆက်လက်၍ နိုင်ငံတော်သမ္မတသည် လေဆိပ်အဆောက်အအုံနှင့် လေယာဉ်ရပ်နားရန်နေရာ အသစ် တည်ဆောက်ပြီးစီးမှု အခြေအနေများအား လှည့်လည်ကြည့်ရှုစစ်ဆေးပြီး တာဝန်ရှိသူများ၏ တင်ပြချက်များအပေါ် လိုအပ်သည်များ လမ်းညွှန်မှာကြားခဲ့ကြောင်း သတင်းရရှိသည်။ **သတင်းစဉ်**

PPIB News

---

❹ *ရှေ့ဖုံးမှ*

အဆိုပါ အဖွဲ့သည်ဇူလိုင် ၁၂ မှ ၁၄ ရက်အထိ Fukuoka Marine Camp တွင် အာရှပစိဖိတ်ဒေသ ၄၂ နိုင်ငံမှ တက်ရောက်လာသူများနှင့်အတူ စခန်းချနေထိုင်ခြင်း၊ ယဉ်ကျေးမှုဖလှယ်ခြင်း၊ အားကစားလေ့ကျင့်ခြင်းများ ဆောင်ရွက်ကြမည်ဖြစ်ပြီး ဇူလိုင် ၁၅ ရက်တွင် သတ်မှတ်ပေးမည့် ဂျပန်အလယ်တန်းကျောင်း တစ်ကျောင်းသို့ တစ်နေ့တာ သွားရောက်လေ့လာ၍ ယဉ်ကျေးမှု ဖလှယ်ခြင်း ဆောင်ရွက်ကာ ဇူလိုင် ၁၅ ရက်ညနေပိုင်းမှ ၁၉ ရက်ညအထိ သတ်မှတ်နေရာချထားသည့် ဂျပန်ကျောင်းသား ကျောင်းသူများ၏ နေအိမ်များသို့ တစ်ဦးချင်း Home Stay နေထိုင်ခြင်းနှင့် အိမ်ရှင် Host Student နှင့်အတူ နေ့စဉ်ကျောင်းသို့ လိုက်ပါတက်ရောက်ခြင်းများ ဆောင်ရွက်ကြမည်။

ယင်းနောက် စခန်းချကာလအတွင်း ပါဝင်တက်ရောက်ခဲ့သည့် နိုင်ငံစုံမှ ကျောင်းသား ကျောင်းသူများနှင့် ဂျပန် Host Families များ၏ ယဉ်ကျေးမှုပွဲတော်အစီအစဉ်ဖြစ်သော "We are the BRIDGE Festival – 2026 "အား ဇူလိုင် ၁၈ ရက်တွင် ကျင်းပမည်ဖြစ်ရာ ယင်းလူငယ်အဖွဲ့သည် မိမိတို့၏ဂျပန် Host Families များနှင့်အတူ ပါဝင်တက်ရောက် ဆင်နွှဲမည်ဖြစ်ပြီး တစ်နိုင်ငံချင်းအလိုက်အလှည့်ကျ ဖျော်ဖြေကပြမှုတွင် " သင်္ကြန်မိုး" သီချင်းဖြင့် ကပြဖျော်ဖြေကြမည်ဖြစ်သည်။

ထို့နောက် ဂျပန်နိုင်ငံမှ ဇူလိုင် ၂၀ ရက် နံနက်ပိုင်းတွင် ပြန်လည်ထွက်ခွာလာမည်ဖြစ်ကြောင်း သိရသည်။

သတင်းစဉ်

❍ *ရှေ့ဖုံးမှ*

လေကြောင်းလိုင်းက ရန်ကုန် – ဟဲဟိုး–အနီးစခန်း–နေပြည်တော် – ရန်ကုန်ခရီးစဉ်နှင့် မင်္ဂလာလေကြောင်းလိုင်းက ရန်ကုန်– တာချီလိတ်–အနီးစခန်း–ရန်ကုန်ခရီးစဉ်တို့ကို စတင်ပျံသန်းပြေးဆွဲကြောင်း သိရသည်။

အနီးစခန်းလေဆိပ်ကို အခြေပြု၍ ရှမ်းပြည်နယ် အတွင်းရှိ တာချီလိတ်၊ ဟဲဟိုးမြို့များနှင့် ရန်ကုန်၊ မန္တလေး၊ နေပြည်တော် စသည့်မြို့ကြီးများသို့ တိုက်ရိုက်ခရီးစဉ်များကို မြန်မာအမျိုးသား လေကြောင်းလိုင်း၊ မင်္ဂလာလေကြောင်းလိုင်း၊ အဲသံလွင်လေကြောင်းလိုင်းနှင့် မန်းရတနာပုံ လေကြောင်းလိုင်းတို့က ယနေ့မှ စတင်၍ အပတ်စဉ် တနင်္လာ၊ ဗုဒ္ဓဟူး၊ သောကြာ၊ စနေနေ့ များတွင် ပုံမှန်ပျံသန်းပြေးဆွဲသွားရန် စီစဉ်ထားရှိကြောင်း ပို့ဆောင်ရေးဝန်ကြီးဌာနမှ သတင်းရရှိသည်။ **သတင်းစဉ်**

❑ *ရှေ့ဖုံးမှ*

တပ်ရင်းတပ်ဖွဲ့ဝင်များ၊ ဌာနေပြည်သူ့စစ်အဖွဲ့ဝင်များနှင့် ဒေသခံမိဘပြည်သူ ၁၀၀ ခန့်က မြို့အဝင်ဆိုင်းဘုတ်အနီးတွင် သွားရောက်ကြိုဆိုခဲ့ကြသည်။ အဆိုပါ ဌာနဆိုင်ရာဝန်ထမ်းများအား မောတောင်နယ်မြေရဲစခန်း၊ စည်ပင်သာယာဝင်း၊ အခြေခံပညာအထက်တန်းကျောင်းနှင့် မြို့အုပ်ချုပ်ရေးမှူးအိမ်ရာတို့တွင် နေရာချထားပေးခဲ့ကြောင်း သိရသည်။

မြို့နယ်
(ပြန်/ဆက်)

အဂတိလိုက်စားမှုတိုက်ဖျက်ရေးဆိုင်ရာ အသိပညာပေးရှင်းလင်းဆွေးနွေးပွဲကျင်းပ

နေပြည်တော် ဇူလိုင် ၁၁

အဂတိလိုက်စားမှုတိုက်ဖျက်ရေး ကော်မရှင်နှင့် ပြည်ထောင်စုသမ္မတမြန်မာနိုင်ငံ ကုန်သည်များနှင့် စက်မှုလက်မှုလုပ်ငန်းရှင်များအသင်းချုပ် (UMFCCI) တို့ ပူးပေါင်း၍ အဂတိလိုက်စားမှု တိုက်ဖျက်ရေးဆိုင်ရာ အသိပညာပေးရှင်းလင်းဆွေးနွေးခြင်း အခမ်းအနားကို ယနေ့မွန်းလွဲပိုင်းတွင် ရန်ကုန်မြို့ UMFCCI မင်္ဂလာခန်းမ၌ ကျင်းပရာ အဂတိလိုက်စားမှု တိုက်ဖျက်ရေး ကော်မရှင်ဥက္ကဋ္ဌ ဦးစိုးသိန်း၊ ကော်မရှင်အဖွဲ့ဝင် ဦးကျော်ဝင်းသိန်းနှင့် ဦးကျော်စိုးညွှန့်၊ ပြည်ထောင်စုသမ္မတမြန်မာနိုင်ငံကုန်သည်များနှင့် စက်မှုလက်မှုလုပ်ငန်းရှင်များ အသင်းချုပ် (UMFCCI) ဥက္ကဋ္ဌ ဦးအေးဝင်း၊ စီးပွားရေး လုပ်ငန်းရှင်များ၊ တာဝန်ရှိသူများနှင့် ဖိတ်ကြားထားသည့် ဧည့်သည်တော်များ တက်ရောက်ကြသည်။

အခမ်းအနားတွင် အဂတိလိုက်စားမှုတိုက်ဖျက်ရေးကော်မရှင် ဥက္ကဋ္ဌနှင့် UMFCCI ဥက္ကဋ္ဌတို့က အမှာစကား ပြောကြားကြသည်။

ထို့နောက် အဂတိလိုက်စားမှု တိုက်ဖျက်ရေး ကော်မရှင်ရုံးမှ တာဝန်ရှိသူများက အဂတိလိုက်စားမှု တိုက်ဖျက်ရေးတွင် ပုဂ္ဂလိကကဏ္ဍရှိ ကျင့်ဝတ်များ၊ စီးပွားရေးလုပ်ငန်း ကဏ္ဍများတွင် ဖြစ်ပွားတတ်သော အဂတိလိုက်စားမှုများကို တားဆီးကာကွယ်ရေးတို့နှင့် စပ်လျဉ်း၍ ရှင်းလင်းဆွေးနွေးသည်။

ယင်းနောက် ကော်မရှင် အဖွဲ့ဝင် ဦးကျော်ဝင်းသိန်းနှင့် UMFCCI အထွေထွေ အတွင်းရေးမှူး ဒေါ်ခိုင်ခိုင်နွယ်တို့က ငွေကြေးခဝါချမှု တိုက်ဖျက်ရေးနှင့် စီးပွားရေးလုပ်ငန်း ကဏ္ဍနှင့် စပ်လျဉ်း၍ ဆွေးနွေးပြောကြားကြပြီး တက်ရောက်လာသူများက သိရှိလိုသည့် အချက်များကို မေးမြန်း ဆွေးနွေးခဲ့ကြောင်း သတင်းရရှိသည်။ **သတင်းစဉ်**

သစ်တောမှန်လျှင် အသုံးဝင်၊
အစဉ်ထာဝရ ထိန်းသိမ်းကြ။

ဆွေးနွေးပြောကြား

နိုင်ငံတော်သမ္မတ ဦးမင်းအောင်လှိုင် ပြင်ဦးလွင်မြို့ရှိ မြို့မိမြို့ဖများအား တွေ့ဆုံ၍ ဒေသဖွံ့ဖြိုးတိုးတက်ရေးနှင့် မြို့၏ အစဉ်အလာကောင်းများ စဉ်ဆက်မပြတ် ထိန်းသိမ်းဆောင်ရွက်နိုင်ရေး လိုအပ်သည်များ ဆွေးနွေးပြောကြားစဉ်။

ပြည်ထောင်စုသမ္မတမြန်မာနိုင်ငံတော် နိုင်ငံတော်သမ္မတ ဦးမင်းအောင်လှိုင် ပြင်ဦးလွင်မြို့ရှိ မြို့မိမြို့ဖများအားတွေ့ဆုံ၍ ဒေသဖွံ့ဖြိုးတိုးတက်ရေးဆိုင်ရာများနှင့် မြို့၏အစဉ်အလာကောင်းများအား စဉ်ဆက်မပြတ်ထိန်းသိမ်းနိုင်ရေးဆွေးနွေးမှာကြား

သမိုင်းကြောင်းစဉ်လာကောင်းများဖြင့် ပြည့်စုံပြီး တန်ဖိုးကြီးမားလှသည့် ပြင်ဦးလွင်မြို့၏ ထူးခြားသည့် ရေခံမြေခံနှင့် ဝိသေသဂုဏ်ပုဒ်များကို စဉ်ဆက်မပြတ် ထိန်းသိမ်းသွားကြရမည်

နေပြည်တော် ဇူလိုင် ၁၁

ပြည်ထောင်စုသမ္မတမြန်မာနိုင်ငံတော် နိုင်ငံတော်သမ္မတ ဦးမင်းအောင်လှိုင်သည် ဇူလိုင် ၁၀ ရက်နေ့၊ မွန်းလွဲပိုင်းတွင် ပြင်ဦးလွင်မြို့ မြို့မိမြို့ဖအဖွဲ့မှ တာဝန်ရှိသူများနှင့် အဖွဲ့ဝင်များအား အမျိုးသားကန်တော်ကြီး ဥယျာဉ်အတွင်းရှိ ရှင်းလင်းဆောင်ခန်းမ၌တွေ့ဆုံရာ ဒေသဖွံ့ဖြိုးတိုးတက်ရေးနှင့် မြို့၏ အစဉ်အလာကောင်းများ စဉ်ဆက်မပြတ် ထိန်းသိမ်းဆောင်ရွက်နိုင်ရေး လိုအပ်သည်များ ဆွေးနွေးပြောကြားသည်။

အဆိုပါတွေ့ဆုံပွဲသို့ နိုင်ငံတော်သမ္မတနှင့်အတူ ပြည်ထောင်စုဝန်ကြီးများဖြစ်ကြသည့် ဦးခင်မောင်ရီ၊ ဦးမြတ္တန်းဦး၊ ဗိုလ်ချုပ်ကြီး ထွန်းအောင်၊ ဒုတိယဗိုလ်ချုပ်ကြီး ညွှန့်ဝင်းဆွေ၊ ဦးဆန်းဦး၊ ဦးမျိုးသန့်၊ မန္တလေးတိုင်းဒေသကြီး ဝန်ကြီးချုပ် ဦးမျိုးအောင်၊ ညွှန်ကြီးကွပ်ကဲရေးမှူး (ကြည်း၊ ရေ၊ လေ) ဗိုလ်ချုပ်ကြီး ကိုကိုဦး၊ အလယ်ပိုင်းတိုင်းစစ်ဌာနချုပ်တိုင်းမှူး၊ ဒုတိယဝန်ကြီးများ၊ ပြင်ဦးလွင်မြို့မှ ဌာနဆိုင်ရာတာဝန်ရှိသူများနှင့် မြို့မိမြို့ဖအဖွဲ့များ တက်ရောက်ကြသည်။

ဦးစွာ နိုင်ငံတော်သမ္မတက ပြင်ဦးလွင်မြို့မှ မြို့မိမြို့ဖအဖွဲ့ဝင်များအား ယခုကဲ့သို့ တွေ့ဆုံရသည့် အတွက်ဝမ်းမြောက်မိပါကြောင်း၊ ပြင်ဦးလွင်ဒေသသည် သမိုင်းကြောင်း အစဉ်အလာအရ ထင်ရှားသည့် တောင်ပေါ်မြို့တစ်မြို့ဖြစ်ပြီး ပန်းမြို့တော်၊ အပန်းဖြေမြို့တော်ဟူ၍ ခေါ်ဆိုခဲကြကြောင်း၊ မြို့၏ကောင်းမြတ်သည့် သမိုင်းကြောင်းစဉ်လာများကို မိမိတို့အနေဖြင့် လက်ဆင့်ကမ်းထိန်းသိမ်းဆောင်ရွက်သွားကြရမည်ဖြစ်ကြောင်း၊ ခေတ်စနစ်များ ဖွံ့ဖြိုးတိုးတက်လာသည်နှင့်အညီ လူတို့၏နေထိုင်မှုပုံစံများ သည်လည်း အဆင့်ဆင့်ပြောင်းလဲတိုးတက်လာသည်ကို တွေ့မြင်ရမည်ဖြစ်ပြီး နေအိမ်အဆောက်အအုံများ၊ လမ်းတံတားများသည်လည်း များစွာတိုးတက်ပြောင်းလဲလာသည်ကို တွေ့မြင်ရမည်ဖြစ်ကြောင်း၊ ပြင်ဦးလွင်မြို့သည် ထူးခြားသည့်ရေခံမြေခံနှင့် သာယာလှပသည့် မြို့တစ်မြို့ဖြစ်ပြီး ကောင်းမွန်သည့် အစဉ်အလာကောင်းများကို စဉ်ဆက်မပြတ် ဆက်လက်ထိန်းသိမ်းနိုင်ရေးအတွက် ဒေသတွင်နေထိုင်သူများက ဆောင်ရွက်ကြရမည်ဖြစ်ကြောင်း၊ ထို့ကြောင့် မိမိအနေဖြင့် ပြင်ဦးလွင်မြို့ မြို့မိမြို့ဖအဖွဲ့ကို ဖွဲ့စည်းဆောင်ရွက်စေခဲ့ခြင်းဖြစ်ကြောင်း၊ ပြင်ဦးလွင်ဒေသရှိ လူဦးရေ၏ ၇၂ ဒသမ ၅ ရာခိုင်နှုန်းသည် ဒေသခံများဖြစ်ကြပြီး ကျန်သည့်သူများသည် အခြားသောဒေသများမှ ပြောင်းရွှေ့ရောက်ရှိလာကြသူများဖြစ်ကြကြောင်း၊ မည်ကဲ့သို့ပင်ဖြစ်စေ မိမိတို့နေထိုင်သည့်မြို့ကို ဒေသတွင်နေထိုင်ကြသူများ အားလုံးက စဉ်ဆက်မပြတ် ထိန်းသိမ်းစောင့်ရှောက်သွားကြရမည်ဖြစ်ကြောင်း။

ပြင်ဦးလွင်မြို့တော်သည် အပန်းဖြေမြို့တော်ဖြစ်ပြီး လက်ရှိအချိန်၌ ခေတ်စနစ်နှင့် လူနေမှုပုံစံများ တိုးတက်ပြောင်းလဲလာခြင်း၊ ဒေသတွင်းနေထိုင်သူများပြားလာခြင်းများကြောင့် သစ်တောဝုံးလွှမ်းမှုရာခိုင်နှုန်းမှာ ကျဆင်းလျက်ရှိကြောင်း၊ ပြင်ဦးလွင်ဒေသကို ချယ်ရီမြို့တော်အဖြစ် ပြန်လည်အသက်သွင်းနိုင်ရေး မိမိအနေဖြင့် လမ်းညွှန်မှာကြားခဲ့ပြီး အကောင်အထည်ဖော်စေလျက်ရှိကြောင်း၊ ဒေသနှင့်ကိုက်ညီပြီး ရာသီဥတုညီညွတ်မျှတမှုနှင့် စိမ်းလန်းစိုပြည်မှုကို ဖြစ်ပေါ်စေနိုင်သည့် ထင်ရှားပင်၊ ခါတော်မီပင်၊ စိန့်ပန်းပြာပင်များကိုလည်း တစ်အုပ်တစ်မ ပြန်လည်စိုက်ပျိုးရမည်ဖြစ်ကြောင်း၊ ဒေသ၏ထူးခြားသည့် ဝိသေသများဖြစ်သည့် ချယ်ရီမြို့တော်၊ ပန်းမြို့တော်ဆိုသည့်အမည်နာမကို ပြန်လည်အသက်သွင်း အကောင်အထည်ဖော်ပေးရမည်ဖြစ်ကြောင်း၊ စိမ်းလန်းစိုပြည်သည့် ပတ်ဝန်းကျင်၊ အေးမြသာယာသည့် ရာသီဥတုတို့နှင့်အတူ ကျန်းမာရေးမြို့တော်၊ ကော်ဖီမြို့တော် ဖြစ်စေရေးအတွက်လည်း အကောင်အထည်ဖော်စီမံဆောင်ရွက်လျက်ရှိကြောင်း၊ ပြင်ဦးလွင်ဒေသမှထွက်ရှိသည့် ကော်ဖီထုတ်ကုန်များသည် ပြည်တွင်းပြည်ပ၌ နာမည်ကောင်းရပြီးဖြစ်ပြီး စျေးကွက်လိုအပ်ချက်ရှိသည့် ထုတ်ကုန်တစ်ခု ဖြစ်ကြောင်း၊ ပြင်ဦးလွင်ဒေသသည် ရေခံမြေခံကောင်းများကို ပိုင်ဆိုင်ထားရှိပြီးဖြစ်သဖြင့် စိုက်ပျိုးရေးလုပ်ငန်းများလည်း အောင်မြင်ဖြစ်ထွန်းလျက်ရှိကြောင်း။

ထို့အပြင် ပြင်ဦးလွင်ဒေသသည် ပညာရေးနှင့် ပတ်သက်၍လည်း အစဉ်အလာကောင်းများနှင့် ပြည့်စုံသည့်ဒေသတစ်ခုဖြစ်ပြီး ပညာရေးမြို့တော် အဖြစ်သို့လည်း ရောက်ရှိလာပြီဖြစ်ကြောင်း၊ ထို့ကဲ့သို့သော ဒေသ၏ကောင်းမြတ်သည့်ဝိသေသများနှင့် သာယာလှပမှုများကြောင့် ဒေသသို့လာရောက်လည်ပတ်ကြသည့် ခရီးသွားများသည်လည်း တိုးတက်များပြားလာလျက်ရှိကြောင်း။ "**အိမ်သာ၍ ဧည့်လာသည်**" ဖြစ်သဖြင့် ပြင်ဦးလွင်ဒေသ၌ နေထိုင်ကြသူများအနေဖြင့် မိမိတို့ဒေသ၏ သန့်ရှင်းသာယာလှပရေး၊ နေထိုင်သွားလာစားသောက်ရေးတို့အတွက် ဝန်ဆောင်မှုကောင်းပေးနိုင်ရေးတို့အတွက် ဒေသခံတစ်ဦးချင်းစီက ဝိုင်းဝန်းကြိုးပမ်းဆောင်ရွက်သွားကြရန်နှင့် ပြင်ဦးလွင်မြို့ မြို့မိမြို့ဖအဖွဲ့အနေဖြင့် မိမိတို့ဒေသကို မည်ကဲ့သို့ကောင်းအောင်ဆောင်ရွက်မည်ကို ဘက်ပေါင်းစုံမှ ဆွေးနွေးတိုင်ပင်ဆောင်ရွက်သွားကြရန်လိုကြောင်း ဆွေးနွေးပြောကြားသည်။

မြို့မိမြို့ဖအဖွဲ့မှ တာဝန်ရှိသူများနှင့် အဖွဲ့ဝင်များက ဒေသဖွံ့ဖြိုးတိုးတက်ရေး ဆိုင်ရာများအား ဆွေးနွေးတင်ပြ

ထို့နောက် မြို့မိမြို့ဖအဖွဲ့မှ တာဝန်ရှိသူများနှင့် အဖွဲ့ဝင်များကိုယ်စား မြို့မိမြို့ဖအဖွဲ့ဥက္ကဋ္ဌ ဦးအောင်မြင်က ပြင်ဦးလွင်မြို့မိမြို့ဖအဖွဲ့အား နိုင်ငံတော်သမ္မတကြီး၏ လမ်းညွှန်မှာကြားချက်များနှင့်အညီ ဖွဲ့စည်းခဲ့မှု၊ ဖွဲ့စည်းပြီးသည့်နောက်ပိုင်းတွင် ဒေသ၏ကောင်းရာကောင်းကျိုးလုပ်ငန်းများ ဖြစ်ပေါ်လာစေရေး ဆွေးနွေးတိုင်ပင် ဝိုင်းဝန်းဆောင်ရွက်လျက်ရှိမှု၊ ပညာရေး၊ ကျန်းမာရေး၊ ဘာသာရေး၊ လူမှုရေးအခန်းကဏ္ဍတို့၌လည်း တတိနိုင်သည့်ဘက်မှ ဆောင်ရွက်ပေးလျက်ရှိမှု၊ ကန်တော်လေးပတ်လမ်းအနေဖြင့် လက်ရှိအချိန်တွင် ယိုယွင်းပျက်စီးလာပြီဖြစ်သဖြင့် အဆင့်မြှင့်တင်ဆောင်ရွက်ပေးစေလိုမှု၊ ကျန်းမာရေးမြို့တော်အဖြစ် ဖော်ဆောင်နေမှုနှင့်အတူ ဒေသ၌လိုအပ်လျက်ရှိသည့် ကျောင်းအားကစားကွင်းများ၊ ရေကူးကန်များ၊ တင်းနစ်ကွင်းများကို နိုင်ငံတော်မှ ဖြည့်ဆည်းဆောင်ရွက်ပေးပေလိုမှု၊ ဂဲလောင်ချောင်းအတွင်း နိုင်ငံတော်အစိုးရက ဆောင်ရွက်ပေးထားသည့်အတွက် ရေစီးရေလာများ ကောင်းမွန်လျက်ရှိပြီး ရေရှည်ကောင်းမွန်တည်တံ့စေရေးအတွက် လိုအပ်သည့်နေရာများတွင် မြေထိန်းနံရံများနှင့် လျှောက်လမ်းနေရာများ ထည့်သွင်းဆောင်ရွက်ပေးစေလိုမှု၊ ဒေသတွင်း စိုက်ပျိုးရေးလုပ်ငန်းများ ပိုမိုဖွံ့ဖြိုးတိုးတက်စေရေးအတွက် လိုအပ်သည့် သွင်းအားစုနှင့် အရင်းအနှီးများ ဆောင်ရွက်ပေးစေလိုမှု၊ ဒေသတွင်းရှိ ရပ်ကွက်၊ ကျေးရွာများအချင်းချင်း ဆက်သွယ်ထားသည့် လမ်းကြောင်းများအနက် ကောင်းမွန်ခြင်းမရှိသည့် အချို့သောလမ်းများအား အဆင့်မြှင့်တင်ဆောင်ရွက်ပေးစေလိုမှုတို့နှင့် ဒေသဖွံ့ဖြိုးရေးဆိုင်ရာများနှင့် ပတ်သက်၍ လိုအပ်သည်များကို ဆွေးနွေးတင်ပြသည်။

စာမျက်နှာ ၆ သို့

- **ပြင်ဦးလွင်မြို့သည် ထူးခြားသည့်ရေခံမြေခံနှင့် သာယာလှပသည့် မြို့တစ်မြို့ဖြစ်ပြီး ကောင်းမွန်သည့် အစဉ်အလာကောင်းများကို စဉ်ဆက်မပြတ် ဆက်လက်ထိန်းသိမ်းနိုင်ရေးအတွက် ဒေသတွင်နေထိုင်သူများက ဆောင်ရွက်ကြရမည်**
- **ပြင်ဦးလွင်ဒေသမှထွက်ရှိသည့် ကော်ဖီထုတ်ကုန်များသည် ပြည်တွင်းပြည်ပ၌ နာမည်ကောင်းရပြီးဖြစ်ပြီး စျေးကွက်လိုအပ်ချက်ရှိသည့် ထုတ်ကုန်တစ်ခုဖြစ်**
- **ပြင်ဦးလွင်ဒေသသည် ပညာရေးနှင့်ပတ်သက်၍လည်း အစဉ်အလာကောင်းများနှင့် ပြည့်စုံသည့်ဒေသတစ်ခုဖြစ်ပြီး ပညာရေးမြို့တော်အဖြစ်သို့လည်း ရောက်ရှိလာပြီဖြစ်၊ ထို့ကဲ့သို့သော ဒေသ၏ကောင်းမြတ်သည့်ဝိသေသများနှင့် သာယာလှပမှုများကြောင့် ဒေသသို့လာရောက်လည်ပတ်ကြသည့် ခရီးသွားများသည်လည်း တိုးတက်များပြားလာ**

ကြည့်ရှုစစ်ဆေး

နိုင်ငံတော် သမ္မတ ဦးမင်းအောင်လှိုင် ပြင်ဦးလွင်မြို့ အမျိုးသားကန်တော်ကြီး ဥယျာဉ်အတွင်း သစ်ပင်ပန်းမန်များစိုက်ပျိုးထားရှိမှုတို့ကို ကြည့်ရှုစစ်ဆေးစဉ်။

စာမျက်နှာ ၅ မှ

ဆွေးနွေးတင်ပြမှုများအပေါ် နိုင်ငံတော်သမ္မတက လိုအပ်သည်များ ဖြည့်စွက်မှာကြားပြီး ဒေသဖွံ့ဖြိုးတိုးတက်ရေးနှင့် ဒေသ၏ သမိုင်းတန်ဖိုးကြီးမားသည့် အမွေအနှစ်များ ဆက်လက်ထိန်းသိမ်းနိုင်ရေးအတွက် ဆွေးနွေးပြောကြားရာတွင် ရပ်ကွက်၊ ကျေးရွာချင်း ဆက်လမ်းများအနက် အဆင့်မြှင့်တင်ပေးသွားရန်လိုသည့် လမ်းကြောင်းများအား သက်ဆိုင်ရာဝန်ကြီးဌာနများနှင့် စည်ပင်သာယာရေးကော်မတီတို့မှ စိစစ်၍ ဖြည့်ဆည်းဆောင်ရွက်ပေးသွားမည် ဖြစ်ကြောင်း၊ လူတို့၏ နေ့စဉ်ဘဝ စားဝတ်နေရေးတွင် စားသောက်ရေးသည် အရေးကြီးသည့် အခန်းကဏ္ဍ၌ ပါဝင်လျက်ရှိပြီး မိမိတို့နိုင်ငံနည်းတူ ကမ္ဘာနိုင်ငံများ အသီးသီး၌လည်း စားရေရိက္ခာလုံခြုံရေးနှင့် ပတ်သက်၍ အလေးထားဖြေရှင်း ဆောင်ရွက်ရလျက်ရှိကြောင်း၊ လူတစ်ဦးချင်းစီအလိုက် စားသောက်နေထိုင်ရေး အဆင်ပြေချောမွေ့စေရန်အတွက် ကုန်ထုတ်လုပ်မှု လုပ်ငန်းများကို မဖြစ်မနေ အားပေးဆောင်ရွက်သွားကြရမည်ဖြစ်ကြောင်း၊ ထုတ်ကုန်ပစ္စည်းများရှိမှ သာလျှင် ရောင်းကုန်ပစ္စည်းများ ရရှိမည်ဖြစ်ပြီး ငွေကြေးလည်ပတ်မှုကို ဖြစ်ပေါ်စေမည်ဖြစ်ကြောင်း၊ ပြင်ဦးလွင်ဒေသ၌ ဒေသတွင် နေထိုင်ကြသူများ၏ စားရေရိက္ခာဖူလုံမှုရှိစေရေး စိုက်ပျိုးမွေးမြူရေး လုပ်ငန်းများကိုလည်း စနစ်တကျဖြင့် လျာထားတွက်ချက် ဆောင်ရွက်သွားကြရန်လိုကြောင်း၊ သောက်သုံးရေများ လုံလောက်စွာရရှိစေရေးအတွက်လည်း မိမိတို့အနေဖြင့် စီမံဆောင်ရွက်ပေးလျက်ရှိပြီး ရေအရင်းအမြစ်များရှိရာ ဆည်တာတမံများ၊ ချောင်းများ၏ ရေအရင်းအမြစ်နေရာများကို စနစ်တကျ ထိန်းသိမ်းဆောင်ရွက်သွားကြရမည် ဖြစ်ကြောင်း။

မြို့သာယာလှပရေးနှင့် ပတ်သက်၍ သန့်ရှင်းသာယာလှပသည့် ပတ်ဝန်းကျင်နှင့် စီမံလန်းစိုပြည်မှုကို ဖန်တီးပေးသွားရန်လိုကြောင်း၊ နေအိမ်တစ်အိမ် ချင်းစီအလိုက်၊ လမ်းတစ်လမ်းချင်းစီအလိုက်၊ ရပ်ကွက်၊ ကျေးရွာများ တစ်ခုချင်းစီအလိုက် စည်းကမ်းစနစ်တကျရှိခြင်း၊ သစ်ပင်ပန်းမန်များ စိုက်ပျိုးခြင်း၊ သန့်ရှင်းရေး စနစ်တကျ ဆောင်ရွက်ခြင်းတို့ဖြင့် သန့်ရှင်းသာယာလှပမှုနှင့် စီမံလန်းစိုပြည်မှုတို့ကို ထိန်းသိမ်းဆောင်ရွက်သွားကြရမည် ဖြစ်ကြောင်း၊ စည်ပင်သာယာရေးကော်မတီမှ တာဝန်ရှိသူများ၊ ဝန်ထမ်းများ၏ တာဝန်ထမ်းဆောင်မှုများကို မြို့နေလူထုက တစ်ဖက်တစ်လမ်းမှ အထောက်အကူပြု ဝိုင်းဝန်းပူးပေါင်းဆောင်ရွက်သွားခြင်းဖြင့် မြို့၏ ကောင်းမြတ်သည့် ဂုဏ်သတင်းကို ဆက်လက်

> **“စိမ်းလန်းစိုပြည်မှုနှင့် သာယာလှပပြီး မျက်စိပသာဒဖြစ်ဖွယ် မြင်ကွင်းများသည် ပြင်ဦးလွင်ဒေသ၏ အဖိုးမဖြတ်နိုင်သည့် Landmark တစ်ခုပင်ဖြစ်သဖြင့် ဒေသတွင် နေထိုင်သူများ အားလုံးက ကိုယ်စီအသိစိတ်ဖြင့် ဆက်လက်ဝိုင်းဝန်းထိန်းသိမ်း ဆောင်ရွက်သွားကြရန်လို”**

ထိန်းသိမ်းနိုင်မည်ဖြစ်ကြောင်း၊ ချယ်ရီပင်များအား မိမိအနေဖြင့် ပြန်လည်စိုက်ပျိုးစေလျက်ရှိပြီး ချယ်ရီပင်များနှင့် ပြင်ဦးလွင်သည် ခွဲ၍မရသည့် အစဉ်အလာကောင်းများရှိခဲ့ကြောင်း၊ ချယ်ရီပင်များ ပြန်လည်စိုက်ပျိုးစေခြင်းအားဖြင့် သာယာလှပမှုနှင့် စီမံလန်းစိုပြည်မှုကို အထောက်အကူများစွာ ဖြစ်စေနိုင်မည်ဖြစ်ကြောင်း၊ စီမံလန်းစိုပြည်မှုနှင့် သာယာလှပပြီး မျက်စိပသာဒဖြစ်ဖွယ် မြင်ကွင်းများသည် ပြင်ဦးလွင်ဒေသ၏ အဖိုးမဖြတ်နိုင်သည့် Landmark တစ်ခုပင်ဖြစ်သဖြင့် ဒေသတွင် နေထိုင်သူများအားလုံးက ကိုယ်စီအသိစိတ်ဖြင့် ဆက်လက်ဝိုင်းဝန်း ထိန်းသိမ်းဆောင်ရွက်သွားကြရန်လိုကြောင်း။

ဒေသ၏ အေးချမ်းသာယာလှပမှုနှင့်အတူ ဒေသတွင်းသို့ လာရောက်နေထိုင်ကြသည့်သူများနှင့် လာရောက်လည်ပတ်ကြသည့်သူများ များပြားလာသည်နှင့်အမျှ ဒေသ၏လူမှုစီးပွားဘဝကို မြှင့်တင်ပေးနိုင်သည်ဖြစ်သော်လည်း မြို့ပြလုံခြုံရေးအတွက် လုံခြုံရေးအသိ၊ လုံခြုံရေးသတိ အမြဲရှိနေရမည် ဖြစ်ကြောင်း။

မြို့ပြဖွံ့ဖြိုးတိုးတက်မှုကို စဉ်ဆက်မပြတ် ထိန်းသိမ်းဆောင်ရွက်သွားကြရမည် ဖြစ်သကဲ့သို့ ကျေးလက်ဒေသများနှင့် ကျေးလက်နေပြည်သူများ၏ လူမှုစီးပွားဘဝများ ဖွံ့ဖြိုးတိုးတက်စေရေးအတွက်လည်း စီမံဆောင်ရွက်ပေးသွားကြရမည်ဖြစ်ကြောင်း၊ ပြင်ဦးလွင်ဒေသရှိ ရေးဟောင်းအဆောက်အအုံများ သည်လည်း တန်ဖိုးဖြတ်၍မရနိုင်သည့် အမွေအနှစ်များပဲဖြစ်သဖြင့် ပျက်စီးယိုယွင်းမှုမရှိစေရေး စဉ်ဆက်မပြတ်ထိန်းသိမ်းခြင်း၊ မူလလက်ရာများ မပျောက်ပျက်အောင် စနစ်တကျထိန်းသိမ်းခြင်းတို့ကို ဆောင်ရွက်သွားကြရန်လိုကြောင်း၊ ပြင်ဦးလွင်ဒေသ၌ ယခင်က သစ်ပင်ကြီးများ များစွာပေါက်ရောက်လျက်ရှိပြီး လက်ရှိအချိန်တွင် အကြောင်းအမျိုးမျိုးကြောင့် လျော့နည်းလာလျက်ရှိသည်ကို တွေ့မြင်နေရကြောင်း၊ အန္တရာယ်ရှိသစ်ပင်များ၊ လမ်းမကြီးများနှင့် မလွတ်ကင်းသည့် သစ်ပင်များကို ဖယ်ရှားရှင်းလင်းခြင်းများလိုအပ်ပါက ဆောင်ရွက်ကြရသော်လည်း သစ်ပင်သစ်တောများ ပြန်လည်စိုက်ပျိုးခြင်းဖြင့်လည်း စဉ်ဆက်မပြတ်သည့် စိမ်းလန်းစိုပြည်မှုကို ဆက်လက်ထိန်းသိမ်း ဆောင်ရွက်သွားကြရမည် ဖြစ်ကြောင်း။

ပညာရေးနှင့်ပတ်သက်၍ မိမိတို့နိုင်ငံ၏ ပညာရေးသည် မဖြစ်မနေ ပြုပြင်ပြောင်းလဲရမည်ဖြစ်သဖြင့် ပညာရေးကဏ္ဍကို မိမိတို့အနေဖြင့် အလေးထားအားပေးဆောင်ရွက်လျက်ရှိကြောင်း၊ KG + 9 အထိအား မသင်မနေရပညာရေးအဖြစ်လည်း ဆောင်ရွက်လျက်ရှိကြောင်း၊ ပြင်ဦးလွင်ဒေသသည် ပညာရေးတွင် အစဉ်အလာကောင်းများရှိပြီး တန်းစဉ်ကူးပြောင်းမှုများ ရာခိုင်နှုန်းမြင့်မားစေရေးအတွက်လည်း ကျေးဇူးသား၊ မိဘ၊ ဆရာအားလုံးက အလေးထား ဆောင်ရွက်သွားကြစေလိုကြောင်းနှင့် အခြားလိုအပ်သည်များကို ဆွေးနွေးမှာကြားသည်။

တွေ့ဆုံပွဲအပြီးတွင် နိုင်ငံတော်သမ္မတသည် တက်ရောက်လာကြသည့် ပြင်ဦးလွင်မြို့ မြို့မိမြို့ဖ အဖွဲ့များအား ရင်းရင်းနှီးနှီး နှုတ်ဆက်ခဲ့သည်။

ထို့နောက် နိုင်ငံတော်သမ္မတနှင့် အဖွဲ့ဝင်များသည် အမျိုးသားကန်တော်ကြီးဥယျာဉ်အတွင်း ဘာဂီယာဉ်ငယ်များဖြင့် လှည့်လည်၍ ဥယျာဉ်အတွင်း စိမ်းလန်းစိုပြည်ရေးလုပ်ငန်းများ ဆောင်ရွက်ထားရှိမှု၊ ဝါးပင်တန်းလျှောက်လမ်း ဆောင်ရွက်ထားရှိမှု၊ ရုရှားဖက်ဒရေးရှင်းနိုင်ငံ၊ နိုဗိုစီဗစ်ဒေသအစိုးရအဖွဲ့မှ ချစ်ကြည်ရင်းနှီးသော ဆက်ဆံရေးကို ပိုမိုခိုင်မာစေရန်နှင့် ပြည်ထောင်စုသမ္မတ မြန်မာနိုင်ငံတော်အပေါ် အလေးအနက်ထား လေးစားမှုရှိကြောင်း ဖော်ညွှန်းသည့်အနေဖြင့် လက်ဆောင်ပေးအပ်ခဲ့သည် ဆိုက်ဘေးရီးယား စီဒါရ်ပျိုးပင်အား စိုက်ပျိုးထားရှိမှု၊ အမျိုးသားကန်တော်ကြီးဥယျာဉ် နှစ်(၁၀၀)ပြည့် အထိမ်းအမှတ် ချယ်ရီပင်စိုက်ပျိုးထားရှိမှု၊ သစ်ပင်ပန်းမန်များ စိုက်ပျိုးထားရှိမှုတို့ကို ကြည့်ရှုစစ်ဆေးခဲ့ပြီး တာဝန်ရှိသူများ၏ ရှင်းလင်းတင်ပြမှုများအပေါ် လိုအပ်သည်များ လမ်းညွှန်မှာကြားခဲ့သည်။

ယင်းနောက် နိုင်ငံတော်သမ္မတနှင့် အဖွဲ့ဝင်များသည် ပြင်ဦးလွင်မြို့ ခရိုင်အားကစားကွင်းသို့ ရောက်ရှိကြပြီး ရေကူးကန်တည်ဆောက်ရန် လျာထားသည့် မြေနေရာအား ကြည့်ရှုစစ်ဆေးကာ တာဝန်ရှိသူများ၏ တင်ပြချက်များအပေါ် လိုအပ်သည်များလမ်းညွှန်မှာကြားခဲ့ကြောင်း သတင်းရရှိသည်။ **သတင်းစဉ်**

PPIB News

ဧရာဝတီရိုးမြို့နယ် ရွှေမြို့ ၁၅ မဂ္ဂါဝပ် နေရောင်ခြည်စွမ်းအင်သုံး လျှပ်စစ်ဓာတ်အားပေးစက်ရုံ ဖွင့်ပွဲကျင်းပ

နေပြည်တော် ဇူလိုင် ၁၁

နေပြည်တော်ကောင်စီနယ်မြေ ဧရာဝတီရိုးမြို့နယ်အတွင်း Golden City Solar Power Co., Ltd. က တာဝန်ယူဆောင်ရွက်ခဲ့သည့် ရွှေမြို့ ၁၅ မဂ္ဂါဝပ် နေရောင်ခြည်စွမ်းအင်သုံး လျှပ်စစ်ဓာတ်အားပေးစက်ရုံဖွင့်ပွဲကို ယနေ့နံနက်ပိုင်းတွင် ကျင်းပရာ လျှပ်စစ်နှင့်စွမ်းအင်ဝန်ကြီးဌာန ပြည်ထောင်စုဝန်ကြီးဦးကိုကိုလွင် ဂုဏ်ပြုအားပေးတက်ရောက်ပြီး နိုင်ငံတော် ဓာတ်အားစနစ်သို့ နေရောင်ခြည်စွမ်းအင်အပြင် Battery Energy Storage System မှ ထုတ်လုပ်သော ဓာတ်အားကို စက်ခလုတ်နှိပ်၍ ပေါင်းထည့်ပေးကာ လျှပ်စစ်ဓာတ်အား ထုတ်လွှတ်မှုကို စတင်ပေးသည်။

ထို့နောက် ပြည်ထောင်စုဝန်ကြီးက ယနေ့ဖွင့်လှစ်သည့် ရွှေမြို့ဆိုလာစက်ရုံ ၁၅ မဂ္ဂါဝပ်ကို တစ်နှစ်အတွင်း တည်ဆောက်ခဲ့ပြီး Energy Storage System ထည့်သွင်းတပ်ဆင်တည်ဆောက်ထားခြင်းဖြစ်သည့်အတွက် ဓာတ်အားတည်ငြိမ်စွာ ဖြန့်ဖြူးနိုင်ရေးအတွက် အထောက်အကူပြုစေမည် ဖြစ်ပါကြောင်း၊ ဆက်လက်၍ စီမံကိန်းအပိုင်း (၂) ၂၅ မဂ္ဂါဝပ်နှင့် အပိုင်း(၃) ၃၀ မဂ္ဂါဝပ် စီမံကိန်းများကိုလည်း တိုးတက်ပြောင်းလဲနေသည့် နည်းပညာများဖြင့် ယခုထက် ပိုမိုအဆင့်မြင့်တင်ဆောင်ရွက်သွားရန် တိုက်တွန်းပါကြောင်း၊ ဆိုလာစီမံကိန်းများသည် အချိန်တိုအတွင်း ပြီးမြောက်နိုင်သည့်အတွက် နိုင်ငံတော်အနေဖြင့် လျှပ်စစ်ဓာတ်အား လျင်မြန်စွာ ရယူလိုနေသည့်အချိန်တွင် လွန်စွာအားကိုးအားထား ပြုရသည့် စီမံကိန်းလုပ်ငန်းများဖြစ်သည့်အလျောက် သတ်မှတ်ချိန်အတွင်း အောင်မြင်စွာပြီးမြောက်စေရေး ပူးပေါင်း၍ ကြိုးပမ်းဆောင်ရွက်ကြရမည်ဖြစ်ကြောင်း ပြောကြားသည်။ ယင်းနောက် ဓာတ်အားပေးစက်ရုံ ဧရိယာနှင့် စီမံကိန်းအပိုင်း(၂)နှင့် အပိုင်း(၃) ဓာတ်အားပေးစက်ရုံ စီမံကိန်းတည်ဆောက်မည့် နေရာများကို လှည့်လည်ကြည့်ရှု စစ်ဆေးခဲ့ကြောင်း သတင်းရရှိသည်။ **သတင်းစဉ်**

ကြည့်ရှု စစ်ဆေး

နိုင်ငံတော်သမ္မတ ဦးမင်းအောင်လှိုင် ဗဟိုမီးသတ်သင်တန်း ကျောင်းသို့ ဝင်ရောက်သည့် လမ်းသစ်ဖောက်လုပ်ရေး လုပ်ငန်းခွင်၌ ကြည့်ရှုစစ်ဆေးစဉ်။

ပြည်ထောင်စုသမ္မတမြန်မာနိုင်ငံတော် နိုင်ငံတော်သမ္မတ ဦးမင်းအောင်လှိုင် ပြင်ဦးလွင်မြို့ မြို့ပြဖွံ့ဖြိုးတိုးတက်ရေးနှင့် လူမှုစီးပွားဘဝဖွံ့ဖြိုးတိုးတက်ရေး အကောင်အထည်ဖော်ဆောင်ရွက်နေမှုများ ကြည့်ရှုစစ်ဆေး

နေပြည်တော် ဇူလိုင် ၁၁

ပြည်ထောင်စုသမ္မတမြန်မာနိုင်ငံတော် နိုင်ငံတော်သမ္မတ ဦးမင်းအောင်လှိုင်သည် ယနေ့နံနက်ပိုင်းတွင် ခရီးစဉ်တွင် လိုက်ပါလာသည့် အဖွဲ့ဝင်များ၊ မန္တလေး တိုင်းဒေသကြီးဝန်ကြီးချုပ်၊ အလယ်ပိုင်းတိုင်း စစ်ဌာနချုပ် တိုင်းမှူးနှင့် တာဝန်ရှိသူများလိုက်ပါ၍ ပြင်ဦးလွင်မြို့ မြို့ပြဖွံ့ဖြိုးတိုးတက်ရေးနှင့် လူမှုစီးပွား ဘဝဖွံ့ဖြိုးတိုးတက်ရေး အကောင်အထည်ဖော်ဆောင်ရွက်နေမှုများအား လိုက်လံကြည့်ရှုစစ်ဆေးသည်။

ဗဟိုမီးသတ်သင်တန်းကျောင်းသို့ ဝင်ရောက်သည့် လမ်းသစ်ဖောက်လုပ်ရေးလုပ်ငန်းခွင်

ဦးစွာ နိုင်ငံတော်သမ္မတနှင့် အဖွဲ့ဝင်များသည် မန္တလေး-လားရှိုးလမ်းမကြီးမှ ဗဟိုမီးသတ်သင်တန်းကျောင်းသို့ ဝင်ရောက်သည့် လမ်းသစ်ဖောက်လုပ်နေသည့် လုပ်ငန်းခွင်သို့ ရောက်ရှိကြပြီး လုပ်ငန်းဆောင်ရွက်ပြီးစီးမှု အခြေအနေများကို လိုက်လံကြည့်ရှုစစ်ဆေးရာ ဆောက်လုပ်ရေးဝန်ကြီးဌာန ပြည်ထောင်စုဝန်ကြီးနှင့် တာဝန်ရှိသူများက လမ်းသစ်ဖောက်လုပ်နေသည့် အခြေအနေများနှင့် ပတ်သက်၍ ရှင်းလင်းတင်ပြကြသည်။

ရှင်းလင်းတင်ပြမှုများအပေါ် နိုင်ငံတော်သမ္မတက ပြင်ဦးလွင်ဒေသအပါအဝင် နိုင်ငံအတွင်းရှိ မိမိတို့ပြည်သူများ၏ လူနေမှုအဆင့်အတန်းနှင့် လူမှုစီးပွားဘဝများ ဖွံ့ဖြိုးတိုးတက်လာစေရေးအတွက် မိမိတို့အနေဖြင့် လိုအပ်သည့်အခြေခံအဆောက်အအုံများကို အကောင်အထည်ဖော်တည်ဆောက်ပေးသွားရမည်ဖြစ်ကြောင်း၊ ထိုသို့ ဆောင်ရွက်ရာတွင်လည်း ရေရှည်တည်တံ့ခိုင်မြဲမှုရှိစေရေးနှင့် အကျိုးရှိရှိအသုံးချနိုင်ရေး လုပ်ငန်းဆောင်ရွက်မှုအားလုံး စနစ်တကျ ဖြစ်ရန်လိုကြောင်း၊ ယခုဖောက်လုပ်လျက်ရှိသည့် လမ်းကြောင်းတစ်လျှောက် ရေစီးရေလာကောင်းမွန်စေရေး ရေနုတ်မြောင်းများ စနစ်တကျထည့်သွင်းဖောက်လုပ်သွားရန်လိုကြောင်း၊ ကတ္တရာခင်းခြင်း၊ လမ်းပခုံးများထည့်သွင်းခြင်းတို့ကိုလည်း စနစ်တကျ ဆက်လက်ဆောင်ရွက်သွားရန်လိုကြောင်း၊ လမ်းနယ်များကိုလည်း စနစ်တကျ သတ်မှတ်သွားရန်လိုပြီး လမ်းနယ်အတွင်း၌ စိမ်းလန်းစိုပြည်မှုရှိစေရေးနှင့် အေးမြသာယာသည့် ရာသီဥတုကို ဆက်လက်ထိန်းသိမ်းနိုင်ရေးအတွက် မဲဇလိုက္ခဲသို့သော အပင်ကြီးမျိုးများ၊ အရိပ်ရလေကာပင်များကို ပင်ကြားတန်းကြား မှန်ကန်စွာဖြင့် စနစ်တကျထည့်သွင်းစိုက်ပျိုးသွားရန်လိုကြောင်း၊ လမ်းကြောင်းတစ်လျှောက်ရှိ သင်တန်းကျောင်းများအနေဖြင့်လည်း နယ်နိမိတ်သတ်မှတ်ချက်များအတိုင်းဖြစ်ရန်လိုပြီး ခြံစည်းရိုးများ စနစ်တကျ ကာရံထားရှိသွားရန်လိုကြောင်း၊ ဇီးပင်ကြီး အခြေခံပညာအထက်တန်းကျောင်းအတွင်း၌ အားကစားကွင်းတစ်ခုကိုလည်း သတ်မှတ်ချက်များနှင့်အညီ ဆောင်ရွက်ပေးသွားရမည်ဖြစ်ကြောင်းနှင့် အခြားလိုအပ်သည်များကို လမ်းညွှန်မှာကြားသည်။

ထို့နောက် လမ်းကြောင်းတစ်လျှောက် လမ်းဖောက်လုပ်ရေးလုပ်ငန်း ဆောင်ရွက်ထားရှိမှုအခြေအနေများ၊ တံတားများ ထည့်သွင်းတည်ဆောက်ထားရှိမှုများနှင့် ဗဟိုမီးသတ်သင်တန်းကျောင်းအတွင်း မော်တော်ယာဉ်များဖြင့် လှည့်လည်ကြည့်ရှုစစ်ဆေးပြီး တာဝန်ရှိသူများကို လိုအပ်သည်များ လမ်းညွှန်မှာကြားသည်။

ရတနာပုံမြို့သစ်စီမံကိန်းနှင့် ရတနာပုံဆိုက်ဘာစီးတီးစီမံကိန်း

ယင်းနောက် နိုင်ငံတော်သမ္မတသည် ပြင်စာကျေးရွာအနီး ရတနာပုံမြို့သစ်စီမံကိန်းရှိ ရတနာပုံတယ်လီပို့အဆောက်အအုံသို့ရောက်ရှိရာ ဆောက်လုပ်ရေးဝန်ကြီးဌာန ပြည်ထောင်စုဝန်ကြီး ဦးမျိုးသန့်က ကော်မတီနှင့် လုပ်ငန်းကော်မတီများ ဖွဲ့စည်းဆောင်ရွက်လျက်ရှိမှု၊ နိုင်ငံတော်အကြီးအကဲ ရောက်ရှိစစ်ဆေးစဉ် လမ်းညွှန်မှာကြားချက်များ ဦးမြထွန်းဦးက ရတနာပုံဆိုက်ဘာစီးတီးစီမံကိန်း အကောင်အထည်ဖော် ဆောင်ရွက်လျက်ရှိမှု၊ စီမံကိန်းအတွင်းရှိ အဆောက်အအုံများ ဆက်လက်အသုံးပြုနိုင်ရေး ပြင်ဆင်ခြင်းလုပ်ငန်းများ ဆောင်ရွက်လျက်ရှိမှုနှင့် သင်တန်းခန်းမများနှင့် ဝန်ထမ်းများ နေထိုင်ရန်အိပ်ဆောင်များအား ပြည်တွင်းနည်းပညာ ကုမ္ဍဏီများမှ ၄ားရမ်းအသုံးပြုဆောင်ရွက်လိုမှု၊ စီမံကိန်းအတွင်းရှိ စက်ရုံများ လုပ်ငန်းလည်ပတ်နေမှုနှင့် အသစ်လာရောက်ရင်းနှီးမြှုပ်နှံမှုများ ဖိတ်ခေါ်ဆောင်ရွက်ထားရှိမှု၊ စီမံကိန်းအတွင်း ပြည်ပနည်းပညာကုမ္ဍဏီများမှ လာရောက်ရင်းနှီးမြှုပ်နှံနိုင်ရေး ဆွေးနွေးဆောင်ရွက်လျက်ရှိမှု အခြေအနေ

နိုင်ငံတော်သမ္မတ ဦးမင်းအောင်လှိုင် ရတနာပုံမြို့သစ်စီမံကိန်းအတွင်း လှည့်လည်ကြည့်ရှုစစ်ဆေးစဉ်။

အပေါ် လိုက်နာဆောင်ရွက်ထားရှိမှု၊ ရတနာပုံဆိုက်ဘာစီးတီးအတွင်း Evergreen ဧရိယာများ ဖော်ဆောင်လျက်ရှိမှု၊ ဆိုက်ဘာစီးတီးစီမံကိန်း စက်မှုမြေကွက်များတွင် စက်ရုံတည်ဆောက်ထားရှိပြီး ပုံမှန်လည်ပတ်နေသော ကုမ္ဍဏီများအား ဆက်လက်လုပ်ပိုင်ခွင့်ပေးထားကာ လုပ်ငန်းရပ်တန့်နေသည့် ကုမ္ဍဏီများအား သတ်မှတ်ချက်နှင့်အညီ ဆက်လက်လုပ်ကိုင်လိုခြင်း ရှိ/မရှိ စိစစ်ဆောင်ရွက်ခဲ့မှု၊ ရတနာပုံဆိုက်ဘာစီးတီးစီမံကိန်း အပိုင်း(၁) ဧက ၂၂၀၀ အတွက် ဖြစ်တန်စွမ်းလေ့လာဆန်းစစ်ဆောင်ရွက်လျက်ရှိမှု၊ ရတနာပုံဆိုက်ဘာစီးတီးစီမံကိန်းဧရိယာအတွင်း မြောက်ပိုင်းအိမ်ရာမြေကွက်များတွင် သတ်မှတ်ချက်များနှင့်အညီ ဖြစ်စေရေး ဆောင်ရွက်လျက်ရှိမှု၊ စီမံကိန်းအတွင်း စက်မှုလုပ်ငန်းများ ဆောင်ရွက်နိုင်ရေးအတွက် ပြည်တွင်း၊ ပြည်ပမှ ကုမ္ဍဏီများအား ဖိတ်ခေါ်ဆောင်ရွက်လျက်ရှိမှု အခြေအနေများကိုလည်းကောင်း၊ ပို့ဆောင်ရေးဝန်ကြီးဌာန၊ ဒီဂျစ်တယ်ဖွံ့ဖြိုးတိုးတက်ရေးနှင့် ဆက်သွယ်ရေးဝန်ကြီးဌာန ပြည်ထောင်စုဝန်ကြီးများကိုလည်းကောင်း ရှင်းလင်းတင်ပြကြသည်။

ရှင်းလင်းတင်ပြမှုများအပေါ် နိုင်ငံတော်သမ္မတက ရတနာပုံဆိုက်ဘာစီးတီးစီမံကိန်းအတွင်း လုပ်ငန်းဆောင်ရွက်ရန်အတွက် အသစ်လျှောက်ထားသည့် လုပ်ငန်းလုပ်ဆောင်မည့် မြေနေရာများအား သတ်မှတ်ချက်များနှင့်အညီ ခွင့်ပြုဆောင်ရွက်သွားရန်လိုကြောင်း၊ စီမံကိန်းအတွင်း လာရောက်ရင်းနှီးမြှုပ်နှံကြမည့် ပြည်တွင်း ပြည်ပမှ ကုမ္ဍဏီများအနေဖြင့် နိုင်ငံတော်အကျိုးစီးပွား ဖွံ့ဖြိုးတိုးတက်ရေးတွင် အထောက်အပံ့ကောင်းများပေးနိုင်သည့် ကုမ္ဍဏီများ ဖြစ်စေရေး စနစ်တကျ စိစစ်ရွေးချယ်ခွင့်ပြုပေးသွားရန်လိုကြောင်း၊ ဒေသတွင်းရှိ နည်းပညာဆိုင်ရာ တက္ကသိုလ်များ၊ ကောလိပ်များမှ သင်တန်းဆင်းလာကြသည့် နည်းပညာတတ်ကျွမ်းသော ကျောင်းသား၊ ကျောင်းသူများအတွက်လည်း ယခုစီမံကိန်းမှ အလုပ်အကိုင်အခွင့်အလမ်းများ ပေးစွမ်းနိုင်ရမည်ဖြစ်ကြောင်းနှင့် အခြားလိုအပ်သည်များကို လမ်းညွှန်မှာကြားသည်။

စာမျက်နှာ ၈ သို့

"ရတနာပုံဆိုက်ဘာစီးတီးစီမံကိန်းအတွင်း လုပ်ငန်းဆောင်ရွက်ရန်အတွက် အသစ်လျှောက်ထားသည့် လုပ်ငန်းလုပ်ဆောင်မည့် မြေနေရာများအား သတ်မှတ်ချက်များနှင့်အညီ ခွင့်ပြုဆောင်ရွက်သွားရန်နှင့် စီမံကိန်းအတွင်း လာရောက်ရင်းနှီးမြှုပ်နှံကြမည့် ပြည်တွင်း ပြည်ပမှ ကုမ္ဍဏီများအနေဖြင့် နိုင်ငံတော်အကျိုးစီးပွား ဖွံ့ဖြိုးတိုးတက်ရေးတွင် အထောက်အပံ့ကောင်းများပေးနိုင်သည့် ကုမ္ဍဏီများ ဖြစ်စေရေး စနစ်တကျ စိစစ်ရွေးချယ်ခွင့်ပြုပေးသွားရန်လို"

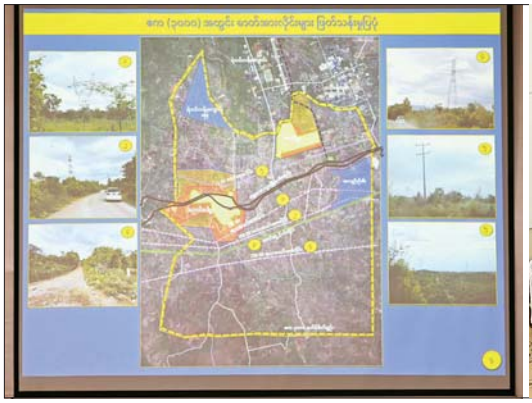

ရှင်းလင်း တင်ပြ

နိုင်ငံတော်သမ္မတ ဦးမင်းအောင်လှိုင် အားရတနာပုံမြို့သစ် စီမံကိန်းနှင့် ရတနာပုံ ဆိုက်ဘာစီးတီးစီမံကိန်း ဆောင်ရွက်ထားရှိမှုများနှင့် ပတ်သက်၍ ပြည်ထောင်စု ဝန်ကြီး ဦးမျိုးသန့်က ရှင်းလင်းတင်ပြစဉ်။

စာမျက်နှာ ၇ မှ

ဆက်လက်၍ ဆောက်လုပ်ရေးဝန်ကြီးဌာန ပြည်ထောင်စုဝန်ကြီးက ရတနာပုံမြို့သစ်စီမံကိန်း မြေဧရိယာ၈က ၃၀၀၀ ဆိုင်ရာ အချက်အလက်များ၊ လက်ရှိအခြေအနေများအပေါ် ကွင်းဆင်းစစ်ဆေး ဆောင်ရွက်ခဲ့မှုအခြေအနေများ၊ စီမံကိန်းဧရိယာ အတွင်းရှိ ကျေးရွာများဆိုင်ရာ အချက်အလက်များနှင့် ပတ်သက်၍ ရှင်းလင်းတင်ပြရာ နိုင်ငံတော်သမ္မတက **ရတနာပုံမြို့သစ်စီမံကိန်းမြေဧရိယာ၈က ၃၀၀၀ ကို ၂၀၀၆ ခုနှစ်ကတည်းကပင် အစိုးရပိုင်စီမံကိန်းမြေ အဖြစ် သတ်မှတ်အကောင်အထည်ဖော် ဆောင်ရွက်ခဲ့ခြင်းဖြစ်ကြောင်း**၊ သတ်မှတ်ထားသည့် စီမံကိန်း ဧရိယာနယ်နိမိတ်တစ်လျှောက်၌ အမှတ်အသားများ စိုက်ထူသတ်မှတ်ထားရန်လိုပြီး နယ်နိမိတ် တစ်လျှောက် အမြစ်မိမ်းအပင်များ စိုက်ပျိုးသွားရန် လိုကြောင်း၊ **စီမံကိန်းဧရိယာအတွင်း ခွင့်ပြုချက် မရရှိဘဲ အဆောက်အအုံများ ကျူးကျော်ဆောက်လုပ် နေထိုင်မှုများကိုလည်း သတ်မှတ်ထားသည့် စည်းကမ်း နှင့်အညီ စီစစ်ဆောင်ရွက်သွားရန်လိုကြောင်း**နှင့် အခြားလိုအပ်သည်များကို လမ်းညွှန်မှာကြားသည်။

ထို့နောက် နိုင်ငံတော်သမ္မတနှင့် အဖွဲ့ဝင်များသည် ရတနာပုံမြို့သစ်စီမံကိန်း ဧရိယာအတွင်းရှိ မြန်မာ့ဆက်သွယ်ရေးလုပ်ငန်း၊ ရတနာပုံမြို့သစ် ဆက်သွယ်ရေးစခန်း Incubation Center (IC) အဆောက်အအုံသို့ ရောက်ရှိစစ်ဆေးပြီး တာဝန်ရှိသူ များ၏ ရှင်းလင်းတင်ပြမှုများအပေါ် အဆောက်အအုံ နှင့် ရေစနစ်၊ မီးစနစ်များကို စနစ်တကျ ပြန်လည် ပြင်ဆင်ဆောင်ရွက်သွားရန်လိုကြောင်း၊ အဆောက် အအုံများအနီး သစ်ပင်များစိုက်ပျိုးရာတွင် အဆောက် အအုံထိခိုက်မှုမရှိအောင် စိုက်ပျိုးသွားရန်လိုကြောင်း မှာကြားသည်။

ယင်းနောက် ရတနာပုံမြို့သစ်စီမံကိန်းအတွင်း သန့်ရှင်းသာယာလှပရေး ဆောင်ရွက်ထားရှိမှု၊ စိမ်းလန်းစိုပြည်သည့်ပတ်ဝန်းကျင်ကို စဉ်ဆက်မပြတ် ထိန်းသိမ်းနိုင်ရေး သစ်ပင်များစိုက်ပျိုးထားရှိမှု၊ စက်ရုံ၊ အလုပ်ရုံများနှင့် အိမ်ရာများ ဖော်ဆောင် ထားရှိမှုတို့ကို မော်တော်ယာဉ်များဖြင့် လှည့်လည် ကြည့်ရှုစစ်ဆေးခဲ့ကြသည်။

နိုင်ငံတော်သမ္မတ ဦးမင်းအောင်လှိုင် ပိုးချည်စက်ရုံ(ပြင်ဦးလွင်)အတွင်း ကြည့်ရှုစစ်ဆေးစဉ်။

ပိုးချည်စက်ရုံ (ပြင်ဦးလွင်)

ဆက်လက်၍ နိုင်ငံတော်သမ္မတသည် စိုက်ပျိုး ရေး၊ မွေးမြူရေးနှင့် ဆည်မြောင်းဝန်ကြီးဌာန၊ စိုက်ပျိုး ရေးဦးစီးဌာန၊ ဝါနှင့် လျှော်မျှင်ထွက်သီးနှံဌာနခွဲ၊ ပိုးချည်စက်ရုံ(ပြင်ဦးလွင်)သို့ရောက်ရှိကြရာ တာဝန် ရှိသူများက ကြိုဆိုနှုတ်ဆက်ကြသည်။ ထို့နောက် စက်ရုံအစည်းအဝေးခန်းမတွင် စက်ရုံတာဝန်ခံက စက်ရုံ၏ နောက်ခံသမိုင်းကြောင်းဆိုင်ရာ အချက် အလက်များနှင့် ရည်ရွယ်ချက်များ၊ မြေအသုံးချနိုင်မှု နှင့် ဘဏ္ဍာရေးနှစ်အလိုက် ပိုးစာပင်များ စိုက်ပျိုး ထားရှိမှုအခြေအနေများ၊ ပိုးမွေးမြူမှု၊ ပိုးအိမ် ထုတ် လုပ်မှုနှင့်ပိုးချည်၊ ပိုးထည်နှင့် တန်ဖိုးမြင့်ပစ္စည်းများ ထုတ်လုပ်ရောင်းချနိုင်မှု အခြေအနေများ၊ လုပ်ငန်း ဆောင်ရွက်လျက်ရှိမှု အခြေအနေများနှင့် စက်ရုံ ဆိုင်ရာ လိုအပ်ချက်များကို ရှင်းလင်းတင်ပြသည်။

ရှင်းလင်းတင်ပြမှုများအပေါ် နိုင်ငံတော်သမ္မတက ပိုးမွေးမြူထုတ်လုပ်မှုများ တိုးတက်ထုတ်လုပ်နိုင်ရေး သုတေသနလုပ်ငန်းများကို ဆောင်ရွက်သွားရန် လိုကြောင်း၊ ပိုးချည်နှင့် ပိုးထည်များသည် ပြည်တွင်း လိုအပ်ချက်များကို ဖြည့်ဆည်းပေးနိုင်ရုံသာမက ပြည်ပဈေးကွက်သို့ပါ တင်ပို့ရောင်းချနိုင်သဖြင့် ပိုးချည်ထုတ်လုပ်မှုများ တိုးတက်ထုတ်လုပ်နိုင်အောင် ဆောင်ရွက်သွားရန် လိုကြောင်း၊ ပိုးချည်ထုတ်လုပ် ခြင်း စက်မှုလုပ်ငန်း ပိုမိုဖွံ့ဖြိုးတိုးတက်စေရေး လူသားအရင်းအမြစ်များ စဉ်ဆက်မပြတ် မွေးထုတ် ဆောင်ရွက်သွားရန်လိုကြောင်းနှင့် အခြားလိုအပ် သည်များကို လမ်းညွှန်မှာကြားသည်။

ထို့နောက် စက်ရုံပြခန်းအတွင်း ပိုးစာနှင့် ပိုးထုတ်ကုန်ပစ္စည်းများ ခင်းကျင်းပြသထားရှိမှု၊ ပိုးချည်ကောင်များ အဆင့်အလိုက် မွေးမြူထားရှိမှု၊ ပိုးစာပင်စိုက်ခင်းအတွင်း ပိုးစာပင်အမျိုးအစား အလိုက် စိုက်ပျိုးထားရှိမှု၊ ပိုးချည်စက်ရုံအတွင်းရှိ ပိုးရွေးခန်း၊ ပိုးချည်ရစ်ခန်း၊ ပိုးချည်ငင်ခန်း၊ ပိုးချည်ထုပ် ခန်းတို့၌ လုပ်ငန်းများ အဆင့်ဆင့်ဆောင်ရွက်လျက် ရှိမှု၊ ရှေးခေတ်သုံး ပိုးချည်ငင်စက်များ အစဉ်အဆက် ထိန်းသိမ်းထားရှိမှုတို့ကို စိတ်ပါဝင်စားစွာဖြင့် လိုက်လံကြည့်ရှုစစ်ဆေးခဲ့ပြီး တာဝန်ရှိသူများ၏ တင်ပြချက်များအပေါ် နိုင်ငံတော်သမ္မတက သိရှိ လိုသည်များ ပြန်လည်မေးမြန်းဆွေးနွေးသည်။

ယင်းနောက် နိုင်ငံတော်သမ္မတသည် ပိုးချည် စက်ရုံ (ပြင်ဦးလွင်)မှ ဝန်ထမ်းများအတွက် ချီးမြှင့်ငွေ များကိုပေးအပ်ရာ စက်ရုံတာဝန်ခံက လက်ခံရယူ ခဲ့ကြောင်း သတင်းရရှိသည်။ **သတင်းစဉ်**

> **"ပိုးမွေးမြူ ထုတ်လုပ်မှုများ တိုးတက်ထုတ်လုပ်နိုင်ရေး သုတေသနလုပ်ငန်းများကို ဆောင်ရွက်သွားရန်လိုပြီး ပိုးချည်နှင့် ပိုးထည်များသည် ပြည်တွင်းလိုအပ်ချက်များကို ဖြည့်ဆည်းပေးနိုင်ရုံသာမက ပြည်ပဈေးကွက်သို့ပါ တင်ပို့ရောင်းချနိုင်သဖြင့် ပိုးချည်ထုတ်လုပ်မှုများ တိုးတက်ထုတ်လုပ်နိုင်အောင် ဆောင်ရွက်သွားရန်လို"**

PPIB News

နိုင်ငံတော်သမ္မတ ဦးမင်းအောင်လှိုင် ပိုးချည်စက်ရုံ(ပြင်ဦးလွင်)အတွင်း ကြည့်ရှုစစ်ဆေးစဉ်။

နိုင်ငံတော်သမ္မတ ဦးမင်းအောင်လှိုင် ပိုးစာများ ခင်းကျင်းပြသထားမှုကို ကြည့်ရှုစစ်ဆေးစဉ်။

❑ *ကျောက်ဖုံးမှ*

အခမ်းအနားတွင် ဒုတိယသမ္မတဦးညီစောက ကမ္ဘာ့လူဦးရေနေ့အထိမ်းအမှတ် အခမ်းအနားတွင် ပြည်ထောင်စုသမ္မတမြန်မာနိုင်ငံတော် နိုင်ငံတော်သမ္မတ၏ ကိုယ်စား တက်ရောက် အမှာစကား ပြောကြားခွင့်ရသည့် အတွက် ဂုဏ်ယူဝမ်းမြောက်ပါကြောင်း၊ မြန်မာနိုင်ငံအနေဖြင့် ကမ္ဘာ့လူဦးရေနေ့ အခမ်းအနားများကို အစဉ်တစိုက် အလေးအနက်ထား ကျင်းပလာခဲ့သည်မှာ (၃၇)ကြိမ်မြောက်ရှိပြီဖြစ်ကြောင်း၊ လူဦးရေပြောင်းလဲမှုဆိုင်ရာ အသိအမြင်၊ မူဝါဒနှင့် လက်တွေ့ဆောင်ရွက်မှုများကို လက်ရှိအခြေအနေနှင့် ကိုက်ညီမှုရှိအောင် ပြန်လည်သုံးသပ်ရန်နှင့် နိုင်ငံတော်၏ ရေရှည်ဖွံ့ဖြိုးတိုးတက်ရေး မဟာဗျူဟာများကို ပိုမိုထိရောက်အောင် အကောင်အထည်ဖော်ရန် အရေးပါသည့် အခွင့်အလမ်း တစ်ရပ်လည်း ဖြစ်ကြောင်း။

လူဦးရေပြောင်းလဲမှု ဖြစ်စဉ်သည် ကုလသမဂ္ဂက ချမှတ်ထားသည့် စဉ်ဆက်မပြတ် ဖွံ့ဖြိုးတိုးတက်မှု ပန်းတိုင်များနှင့် တိုက်ရိုက်ဆက်နွယ်နေကြောင်း၊ ဆင်းရဲနွမ်းပါးမှု လျှော့ချရေး၊ ကျန်းမာရေး ကောင်းမွန်ရေး၊ အရည်အသွေးရှိသည့် ပညာရေး ရရှိရေး၊ ကျားမတန်းတူညီမျှရေး၊ သင့်တင့်လျောက်ပတ်သည့် အလုပ်အကိုင်ဖန်တီးရေးနှင့် လူမှုကာကွယ်စောင့်ရှောက်ရေးစနစ်အားကောင်းရေးတို့သည် လူဦးရေ ဖွံ့စည်းမှုနှင့် လူဦးရေပြောင်းလဲမှုဆိုင်ရာ အချက်အလက်များကို နက်နက်ရှိုင်းရှိုင်း နားလည်ထားမှသာ ထိရောက်စွာ အကောင်အထည်ဖော်နိုင်မည်ဖြစ်ကြောင်း၊ ထို့ကြောင့်နိုင်ငံတော်ဖွံ့ဖြိုးတိုးတက်ရေးကို မဟာဗျူဟာမြောက် ဆောင်ရွက်ရာတွင် မျက်မှောက်ကာလ လူဦးရေအခြေအနေ၊ အနာဂတ်ခန့်မှန်းချက်နှင့် ဒေသအလိုက်လူဦးရေကွာခြားချက်များကို မဖြစ်မနေအလေးထားသုံးသပ်လုပ်ဆောင်ကြရန် လိုအပ်ကြောင်း။

တိကျမှန်ကန်သည့် ဆုံးဖြတ်ချက်များကို ချမှတ်နိုင်ရန် နိုင်ငံတော်၏ နယ်မြေဒေသအသီးသီးရှိ လူဦးရေနှင့် လူမှုစီးပွားဆိုင်ရာ အခြေခံ အချက်အလက်များ ပြည့်ပြည့်စုံစုံ မှန်မှန်ကန်ကန်ရရှိရန်လိုအပ်ကြောင်း၊ သန်းခေါင်စာရင်း၊ စစ်တမ်းများနှင့် စာရင်းအင်းစနစ်များသည် အနာဂတ်မူဝါဒချမှတ်ရေး၊ ရင်းနှီးမြှုပ်နှံမှု ဦးစားပေး သတ်မှတ်ရေးနှင့် ပြည်သူ့ဝန်ဆောင်မှုများတိုးတက်ကောင်းမွန်စေရေး၊ ဒေသန္တရ ဖွံ့ဖြိုးရေးအစီအမံများ ရေးဆွဲချမှတ်ရေးတို့သည် အသက်တမျှ အရေးပါသည့် အခြေခံအချက်အလက်များပင်ဖြစ်ကြောင်း။

လူဦးရေ ပြောင်းလဲမှုသည် မိမိတို့နိုင်ငံအတွက် စိန်ခေါ်မှု တစ်ရပ်ဖြစ်နိုင်သကဲ့သို့ နိုင်ငံ၏ အနာဂတ်ကို မဟာဗျူဟာမြောက် ပြန်လည်ပုံဖော်နိုင်မည့် အခွင့်အလမ်းတစ်ရပ်လည်းဖြစ်ကြောင်း၊ ထို့ကြောင့် အစိုးရဌာနများ၊ ဖွံ့ဖြိုးရေးမိတ်ဖက်များ၊ ပညာရှင်များ၊ လူမှုအဖွဲ့အစည်းများနှင့် ပြည်သူ လူထုတစ်ရပ်လုံးက လူဂုဏ်သိက္ခာကိုဗဟိုပြုပြီး အခွင့်အရေးကို အခြေခံသည့်၊ မျှတပြီး ဖျော်လင့်ချက်ရှိသည့် လူမှုစီးပွား အသိုက်အဝန်းကောင်းတစ်ရပ်ကို အတူတကွ တည်ဆောက်သွားကြရန် တိုက်တွန်းပြောကြားသည်။

ထို့နောက် လူဝင်မှုကြီးကြပ်ရေးနှင့် ပြည်သူ့အင်အားဝန်ကြီးဌာန ပြည်ထောင်စုဝန်ကြီး ဦးမြင့်ကြိုင်က မြန်မာနိုင်ငံ၏ လူဦးရေပြောင်းလဲမှု ဖြစ်စဉ်နှင့် စပ်လျဉ်း၍ ရှင်းလင်းတင်ပြပြီး ၂၀၂၆ ခုနှစ် ကမ္ဘာ့လူဦးရေနေ့ အထိမ်းအမှတ် Animation Clip ကိုပြသပြီး အခမ်းအနားကို ရုပ်သိမ်းလိုက်သည်။

အခမ်းအနား အပြီးတွင် ဒုတိယသမ္မတနှင့် အဖွဲ့ဝင်များ သည် ၂၀၂၆ ခုနှစ် ကမ္ဘာ့လူဦးရေနေ့ အထိမ်းအမှတ်အဖြစ် ကျောက်စိမ်း ခန်းမအတွင်း ခင်းကျင်းပြသထားသည့် ပြခန်းငယ်များကို လှည့်လည်ကြည့်ရှုအားပေးသည်။

သတင်းစဉ်

ဓာတ်ပုံများ ကြည့်ရှုရန် -

ဧရာဝတီရိမ္မြို့နယ်၌ မိုးရာသီသစ်ပင်စိုက်ပျိုးပွဲ ကျင်းပ

နေပြည်တော် ဇူလိုင် ၁၁
ဧရာဝတီရိမ္မြို့နယ်၌ ၂၀၂၆ ခုနှစ် မိုးရာသီသစ်ပင် စိုက်ပျိုးပွဲကို ယနေ့နံနက်ပိုင်းတွင် ဧရာဝတီရိမ္မြို့နယ် ရေဆင်းကျေးရွာအုပ်စု ရေဆင်း ရေလှောင်တမံအနီး၌ ကျင်းပရာ နေပြည်တော်ကောင်စီ ဝင်များဖြစ်ကြသည့် ဗိုလ်မှူးကြီး ရဲမိုး၊ ဦးမင်းဦး၊ ဦးထွန်းထွန်း၊ နေပြည်တော်ကောင်စီ အတွင်းရေးမှူး ဦးသန်းဆွေဝင်း၊ ဌာနဆိုင်ရာတာဝန်ရှိသူများနှင့် ဒေသခံ ပြည်သူများ တက်ရောက်ကြသည်။

ဦးစွာ နေပြည်တော်ကောင်စီဝင် ဗိုလ်မှူးကြီးရဲမိုးက အမှာစကားပြောကြားပြီး နေပြည်တော်ကောင်စီဝင်များနှင့် နေပြည်တော်ကောင်စီ အတွင်းရေးမှူးတို့က ကျွန်းပင်များကို ဦးဆောင်စိုက်ပျိုးကာ တက်ရောက်လာကြသူများက ကျွန်း၊ ပိတောက်၊ စစ်၊ မဲဇလီ၊ ယင်းမာ စုစုပေါင်း အပင် ၇၁၀ စုပေါင်းစိုက်ပျိုးခဲ့ကြသည်။

ထွန်းလင်း(ဧရာဝတီ)

ပဲခူးမြို့၌ အခွန်ပညာပေးရှင်းလင်းဆွေးနွေးပွဲများ ကျင်းပ

ပဲခူး ဇူလိုင် ၁၁
ပဲခူးတိုင်းဒေသကြီး အခွန်ဦးစီးဌာနမှူးရုံးမှ ဒုတိယညွှန်ကြားရေးမှူး ဒေါ်အေးအေးကြူသည် ဇူလိုင် ၁၀ ရက်က ပဲခူးမြို့ အမှတ်(၃) အခြေခံပညာအထက်တန်းကျောင်းတွင် ကျောင်းသား ကျောင်းသူ ၃၀၀ အား အခွန်များအကြောင်း သိကောင်းစရာများ ခေါင်းစဉ်ဖြင့် ရှင်းလင်းဆွေးနွေးခဲ့ပြီး အမေးအဖြေကဏ္ဍတွင် ဆုရရှိခဲ့သော ကျောင်းသား ကျောင်းသူများအား ဆုများချီးမြှင့်ခဲ့သည်။ ဆက်လက်၍ အမှတ်(၁) အခြေခံပညာအထက်တန်းကျောင်း၌ မွန်းလွဲပိုင်းတွင် ရှင်းလင်းဆွေးနွေးပြီး ကျောင်းသား ကျောင်းသူ ၂၈၀ ခန့် တက်ရောက်သည်။ **ခရိုင်(ပြန်/ဆက်)**

ထားဝယ်မြို့၌ ယာဉ်စည်းကမ်း လမ်းစည်းကမ်းအသိပညာပေး

ထားဝယ် ဇူလိုင် ၁၁
အမှတ်(၇၄) ယာဉ်ထိန်းရဲတပ်ဖွဲ့စုမှူးရုံးမှ ဦးဆောင်၍ ယာဉ်စည်းကမ်း လမ်းစည်းကမ်း အသိပညာပေးဟောပြောပွဲကို ဇူလိုင် ၉ ရက်က ထားဝယ်မြို့ အမှတ်(၃)အခြေခံပညာအထက်တန်းကျောင်း ပညာဒီပမာန်ခန်းမ၌ ကျင်းပရာ အမှတ်(၇၄) ယာဉ်ထိန်းရဲတပ်ဖွဲ့စုမှူးရုံးမှ ဒုရဲမှူး သန်းဇော်ဝင်းက ယာဉ်အန္တရာယ် လမ်းအန္တရာယ်ကင်းရှင်းရေး ရှင်းလင်းဆွေးနွေးဟောပြောသည်။ **ငွေဇင်ယော(ထားဝယ်)**

နေရာကွက်၍ မိုးကြီးနိုင်

နေပြည်တော် ဇူလိုင် ၁၁
ယနေ့နံနက် ၆ နာရီခွဲအချိန် တိုင်းထွာချက်များအရ ကပွလီပင်လယ်ပြင်နှင့် ဘင်္ဂလားပင်လယ်အော်တို့တွင် မုတ်သုံလေအားကောင်းလာနိုင်ခြင်းကြောင့် ယနေ့နံနက်မှ ဇူလိုင် ၁၈ ရက်အတွင်း နေပြည်တော်၊ ရန်ကုန်တိုင်းဒေသကြီး၊ ပဲခူးတိုင်းဒေသကြီး၊ စစ်ကိုင်းတိုင်းဒေသကြီးအထက်ပိုင်း၊ ဧရာဝတီတိုင်းဒေသကြီး၊ တနင်္သာရီတိုင်းဒေသကြီး၊ ကချင်ပြည်နယ်၊ ကရင်ပြည်နယ်၊ ချင်းပြည်နယ်၊ မွန်ပြည်နယ်၊ ရခိုင်ပြည်နယ်နှင့် ရှမ်းပြည်နယ် (မြောက်ပိုင်းနှင့် အရှေ့ပိုင်း)တို့တွင် နေရာစိပ်စိပ်မှ နေရာအနှံ့အပြား မိုးထစ်ချုန်းရွာပြီး အချို့ဒေသများတွင် နေရာကွက်၍ မိုးကြီးနိုင်သည်။

မြန်မာ့ကမ်းရိုးတန်းတစ်လျှောက်နှင့် ကမ်းလွန်ပင်လယ်ပြင်တို့တွင် တစ်ခါတစ်ရံ မိုးသက်လေပြင်းများကျရောက်ပြီး လှိုင်းကြီးနိုင်သည်။ မိုးသက်လေပြင်းကျစဉ် ရေပြင်/မြေပြင်ဧလသည် တစ်နာရီလျှင် မိုင် ၃၀ မှ ၃၅ မိုင်အထိ တိုက်ခတ်နိုင်သည်။ လှိုင်းအမြင့်မှာ မြန်မာ့ကမ်းရိုးတန်းတစ်လျှောက်နှင့် ကမ်းလွန်ပင်လယ်ပြင်တို့တွင် ကိုးပေမှ ၁၂ ပေခန့်ရှိနိုင်သည်။

သို့ဖြစ်ပါ၍ ကပွလီပင်လယ်ပြင်နှင့် ဘင်္ဂလားပင်လယ်အော်တို့တွင် မုတ်သုံလေအားကောင်းလာနိုင်ခြင်းကြောင့် မိုးသည်းထန်စွာ ရွာသွန်းခြင်းနှင့်အတူ လေပြင်းတိုက်ခတ်ခြင်း၊ ရုတ်တရက် ရေကြီးခြင်းနှင့် မြေပြိုခြင်း စသည့် သဘာဝဘေးအန္တရာယ်များ ဖြစ်ပေါ်နိုင်ပါသဖြင့် ကုန်းဖြင့်ဒေသအနီးတွင် နေထိုင်ကြသူများ အနေဖြင့် မြေပြိုမှုအန္တရာယ်နှင့် မြစ်ငယ်၊ ချောင်းငယ်များအနီးတွင် နေထိုင်ကြသူများအနေဖြင့် ရေကြီး၊ ရေလျှံမှုများကို ကြိုတင်သတိပြုနိုင်ပါရန်နှင့် ပြည်တွင်းလေကြောင်းပျံသန်းရေး၊ မြန်မာ့ကမ်းရိုးတန်းတစ်လျှောက်နှင့် ကမ်းလွန်ပင်လယ်ပြင်တို့ရှိ ကမ်းနီး၊ ကမ်းဝေးငါးဖမ်းရေယာဉ်များ၊ သင်္ဘောများအနေဖြင့်လည်း ကြိုတင်သတိပြုနိုင်ပါရန် အသိပေးနှိုးဆော်အပ်ပါသည်။ **မိုး/ဧလ**

ချောင်းဆုံမြို့နယ်၌ ရပ်ကွက်၊ ကျေးရွာအုပ်စု အုပ်ချုပ်ရေးမှူးများအတွက် ဥပဒေအသိပညာပြန့်ပွားရေး ဆရာဖြစ်သင်တန်းဖွင့်လှစ်

ချောင်းဆုံ ဇူလိုင် ၁၁
မွန်ပြည်နယ် ချောင်းဆုံမြို့နယ်၌ ရပ်ကွက်၊ ကျေးရွာအုပ်စု အုပ်ချုပ်ရေးမှူးများအတွက် ဥပဒေအသိပညာပြန့်ပွားရေး ဆရာဖြစ်သင်တန်းဆင်းပွဲ အခမ်းအနားကို ဇူလိုင် ၁၀ ရက်က မြို့နယ်အထွေထွေအုပ်ချုပ်ရေး ဦးစီးဌာန၌ကျင်းပရာ ပြည်နယ်ဥပဒေချုပ် ဒေါ်မိသန္တာမြင့်က အမှာစကား ပြောကြားပြီး မြို့နယ်ဥပဒေ အရာရှိ ဒေါ်လှိုင်သဇင်ဦးက သင်တန်းဆင်း အစီရင်ခံစာနှင့် စပ်လျဉ်း၍ ရှင်းလင်းတင်ပြကာ ထူးချွန် သင်တန်းသားများအား ဆုများ ပေးအပ်ချီးမြှင့်သည်။

သင်တန်းသို့ ချောင်းဆုံမြို့နယ်ရှိ ရပ်ကွက်/ကျေးရွာအုပ်စု ၄၇ စုမှ အုပ်ချုပ်ရေးမှူးများ တက်ရောက်ခဲ့ကြကြောင်း၊ သင်တန်းကို ဇူလိုင် ၇ ရက်မှ ၁၀ ရက်အထိ ဖွင့်လှစ်ခဲ့ခြင်းဖြစ်ကြောင်း သိရသည်။

ကိုကျော်(ချောင်းဆုံ)

ပဲခူးတိုင်းဒေသကြီးအတွင်း ဇူလိုင် ၁၁ ရက်က ပဲခူးမြို့မဈေးနှင့် သနပ်ပင်မြို့နယ်ရှိ မြို့မဈေးများအတွင်း စားအုန်းဆီရောင်းချနေမှုများကို သတ်မှတ်စျေးနှုန်း၊ အလေးချိန်၊ သတ်မှတ်ပမာဏ ဖုန်းကန်မှုရှိမရှိ ပဲခူးတိုင်းဒေသကြီးအစိုးရအဖွဲ့ စီမံကိန်း၊ စီးပွားရေးနှင့် ဘဏ္ဍာရေးဝန်ကြီး ဦးဇော်ဝင်းနှင့် တာဝန်ရှိသူများက လိုက်လံကြည့်ရှုစစ်ဆေးစဉ်။

ခရိုင်(ပြန်/ဆက်)

သံလွင်မြစ်ရေ ဘားအံမြို့၌ စိုးရိမ်ရေမှတ် အထက် ရောက်ရှိ

နေပြည်တော် ဇူလိုင် ၁၁
ယနေ့ ညနေ ၃ နာရီခွဲအချိန် တိုင်းထွာချက်အရ သံလွင်မြစ်ရေသည် ဘားအံမြို့တွင် ယင်းမြို့၏ စိုးရိမ်ရေမှတ် အထက် တစ်လက်မခန့်တွင် ရောက်ရှိနေပြီး နောက်တစ်ရက်အတွင်း ပေဝက်ခန့် မြင့်တက်လာနိုင်ကာ ယင်းမြို့၏ စိုးရိမ်ရေမှတ်အထက် ဆက်လက်တည်ရှိနိုင်သည်။

မိုး/ဧလ

မဟာဗျူဟာမြောက် စွမ်းအင်စီမံကိန်းနှင့် အမြင်သစ် မြန်မာနိုင်ငံ၏ အနာဂတ် အပိုင်း (၁)

ယနေ့ကမ္ဘာတွင် လူဦးရေတိုးပွားလာမှုနှင့်အတူ စက်မှုကဏ္ဍသည်လည်း အရှိန်အဟုန်ဖြင့် ဖွံ့ဖြိုးလာရာ စွမ်းအင်လိုအပ်ချက်မှာ ယခင်ကထက် အဆမတန် မြင့်မားလျက်ရှိပါသည်။ ထိုလိုအပ်ချက်ကို ဖြည့်ဆည်းရန်အတွက် လူသားတို့သည် ကျောက်မီးသွေးနှင့် ရေနံကဲ့သို့သော ရုပ်ကြွင်းလောင်စာများကို ဆယ်စုနှစ်ပေါင်းများစွာ အားကိုးခဲ့ကြသော်လည်း ရာသီဥတုပြောင်းလဲမှုနှင့် သဘာဝပတ်ဝန်းကျင်ယိုယိုစီးမှုများကြောင့် ယခုအခါ ကမ္ဘာကြီးသည် "ပြန်လည်ပြည့်ဖြိုးမြဲ စွမ်းအင်" (Renewable Energy)ကို အသုံးချ၍ စွမ်းအင်ထုတ်လုပ်သည့်စနစ်သို့ အလေးအနက် ဦးတည်ပြောင်းလဲလာဖို့ ဖြစ်ပါသည်။

ပြန်လည်ပြည့်ဖြိုးမြဲ စွမ်းအင်အရင်းအမြစ်များစွာထဲတွင် ရေအားလျှပ်စစ်သည် ကမ္ဘာပေါ်၌ အသုံးအများဆုံးနှင့် ယုံကြည်စိတ်ချရဆုံးသော ပတ်ဝန်းကျင်ကို အကျိုးပြုသည့် စွမ်းအင်တစ်ခုအဖြစ် ရပ်တည်နေပါသည်။ ရေအားလျှပ်စစ်စွမ်းအင်သည် ကမ္ဘာ့လျှပ်စစ်ထုတ်လုပ်မှု စုစုပေါင်း၏ ၁၅ ရာခိုင်နှုန်းကျော်ကို ဖြည့်ဆည်းပေးနေပြီး ကာဗွန်ထုတ်လွှတ်မှုအနည်းဆုံးဖြစ်စေသည့်အတွက် ကမ္ဘာကြီးပူနွေးမှုကို တိုက်ဖျက်ရာတွင်လည်း အဓိကအခန်းကဏ္ဍမှ ပါဝင်နေပါသည်။

လက်ရှိကမ္ဘာပေါ်တွင် ရေအားလျှပ်စစ်ကို အဓိကထားထုတ်လုပ်နေသည့် ထိပ်တန်းနိုင်ငံများကို လေ့လာကြည့်မည်ဆိုပါက တရုတ်နိုင်ငံသည် ကမ္ဘာ့ပထမနေရာမှ နေ၍ နိုင်ငံ၏ရောမစက်မှုကဏ္ဍကြီးကို လည်ပတ်စေရန် ရေအားလျှပ်စစ်ကို အသုံးချလျက်ရှိသကဲ့သို့ ဘရာဇီးနိုင်ငံသည်လည်း ထိုနိုင်ငံရှိ လျှပ်စစ်လိုအပ်ချက် ၆၀ ရာခိုင်နှုန်းကျော်ကို ရေအားမှရယူကာ တောင်အမေရိကတိုက်၏ စွမ်းအင်အချက်အချာ ဖြစ်လာပါသည်။

ထို့အတူ နော်ဝေနိုင်ငံသည် သူ့နိုင်ငံ၏ လျှပ်စစ်ထုတ်လုပ်မှု ၉၀ ရာခိုင်နှုန်းကျော်ကို ရေအားဖြင့်သာ လည်ပတ်နေသည့် စံပြနိုင်ငံဖြစ်ပြီး ကနေဒါနိုင်ငံသည်လည်း ပိုလျှံသောလျှပ်စစ်ဓာတ်အားများကို ပြည်ပသို့ တင်ပို့နိုင်သည်အထိ အောင်မြင်မှုများ ရရှိနေသည်ကို တွေ့ရှိရမည် ဖြစ်ပါသည်။ စီမံကိန်းကြီးများက ရိုးရှင်းသောကွန်ကရစ်တံတိုင်းကြီးများ မဟုတ်ဘဲ လူသားတို့၏ ဆန်းသစ်သော အင်ဂျင်နီယာအတတ်ပညာနှင့် သဘာဝပတ်ဝန်းကျင် ရေရှည်တည်တံ့ရေးမူဝါဒတို့ကို ဟန်ချက်ညီညီ ပေါင်းစပ်ထုဆစ်ထားသည့် ကမ္ဘာ့အံ့ဖွယ်များ ဖြစ်ပါသည်။ ဖွံ့ဖြိုးတိုးတက်မှုနှင့် ဂေဟစနစ်ထိန်းသိမ်းမှုကို မည်သို့မျှတစွာ လုပ်ဆောင်နိုင်သည်ဆိုသည့် သင်ခန်းစာကို ကမ္ဘာကျော်စီမံကိန်းကြီးများဖြစ်သော အီတိုင်းပု (Itaipu) နှင့် မြစ်ကျဉ်းသုံးသွယ်ရေကာတာ (Three Gorges Dam) တို့က သက်သေပြလျက်ရှိပါသည်။

စာရေးသူက ထိုကမ္ဘာကျော်စီမံကိန်းကြီးများ၏ အောင်မြင်မှုများကို လေ့လာပြီး မြန်မာနိုင်ငံ၏ အနာဂတ်စွမ်းအင်ကဏ္ဍအတွက် မရှိမဖြစ်လိုအပ်သော မြစ်ဆုံစီမံကိန်းအပေါ် မည်သို့အကျိုးပြုနိုင်မည်ကို အသေးစိတ်တင်ပြသွားမည် ဖြစ်ပါသည်။

ဘရာဇီးနှင့် ပါရာဂွေးနိုင်ငံတို့၏ နယ်စပ်ရှိ ပါရာနားမြစ် (Paranã River)ပေါ်တွင် ခုံညားထည်ဝါစွာ တည်ရှိနေသော အီတိုင်းပု(Itaipu) ရေအားလျှပ်စစ်စီမံကိန်းသည် လူသားတို့၏ ဆန်းသစ်သော အင်ဂျင်နီယာအတတ်ပညာနှင့် သဘာဝပတ်ဝန်းကျင်ရေရှည်တည်တံ့ရေးမူဝါဒတို့ကို ဟန်ချက်ညီညီ ပေါင်းစပ်ထုဆစ်ထားသည့် ကမ္ဘာ့အံ့ဖွယ်တစ်ခု ဖြစ်ပါသည်။ အဆိုပါစီမံကိန်းသည် ဆယ်စုနှစ်များစွာတိုင်အောင် ကမ္ဘာ့အကြီးဆုံး လျှပ်စစ်ဓာတ်အား ထုတ်လုပ်ရာ အချက်အချာနေရာအဖြစ် ဂုဏ်ယူစွာ ရပ်တည်နိုင်ခဲ့ပြီး ယနေ့ထက်တိုင်အောင်ပင် တောင်အမေရိကတိုက်၏ စွမ်းအင်ကဏ္ဍတွင် မရှိမဖြစ်အရေးပါသော ကျောရိုးတိုင်အဖြစ် ခိုင်မာစွာ တည်ရှိနေပါသည်။

> **“ လက်ရှိကမ္ဘာပေါ်တွင် ရေအားလျှပ်စစ်ကို အဓိကထား ထုတ်လုပ်နေသည့် ထိပ်တန်းနိုင်ငံများကို လေ့လာကြည့်မည်ဆိုပါက တရုတ်နိုင်ငံသည် ကမ္ဘာ့ပထမနေရာမှနေ၍ နိုင်ငံ၏ရောမစက်မှုကဏ္ဍကြီးကို လည်ပတ်စေရန် ရေအားလျှပ်စစ်ကို အသုံးချလျက်ရှိသကဲ့သို့ ဘရာဇီးနိုင်ငံသည်လည်း ထိုနိုင်ငံရှိ လျှပ်စစ်လိုအပ်ချက် ၆၀ ရာခိုင်နှုန်းကျော်ကို ရေအားမှရယူကာ တောင်အမေရိကတိုက်၏ စွမ်းအင်အချက်အချာ ဖြစ်လာ ”**

သဘာဝဖြစ်ကြောင်း၏ အရှိန်အဟုန်ကို အသုံးချကာ နိုင်ငံနှစ်နိုင်ငံ၏ စီးပွားရေးအနာဂတ်ကို လင်းထိန်စေခဲ့သည့် အဆိုပါစီမံကိန်းသည် ဖွံ့ဖြိုးတိုးတက်မှုနှင့် ဂေဟစနစ်ထိန်းသိမ်းမှုကို မည်သို့မျှတစွာ ဖော်ဆောင်နိုင်သည်ဆိုသည့် သင်ခန်းစာကို ကမ္ဘာကို ထင်ရှားစွာပြသလျက်ရှိပါသည်။

၁၉၆၀ ပြည့်နှစ်များအတွင်း ဘရာဇီးနှင့် ပါရာဂွေးနှစ်နိုင်ငံစလုံးသည် လျင်မြန်စွာ တိုးတက်လာသော စက်မှုကဏ္ဍအတွက် လိုအပ်သည့် စွမ်းအင်လိုအပ်ချက်ကို ဖြည့်ဆည်းရန် နယ်စပ်မြစ်ကြောင်းကို အသုံးချနိုင်မည့်နည်းလမ်းများကို အဖြေရှာခဲ့ကြပါသည်။ ထိုသို့ ကြိုးပမ်းခဲ့ရာမှ ၁၉၆၆ ခုနှစ်တွင် "Iguaçu Act" ကို အောင်မြင်စွာလက်မှတ်ရေးထိုးနိုင်ခဲ့ပြီးနောက် ၁၉၇၃ ခုနှစ်တွင် "Itaipu Binacional" အမည်ရှိ အဖွဲ့အစည်းကို ပူးပေါင်းဖွဲ့စည်းကာ ဧရာမဆည်ကြီး တည်ဆောက်ရေးလုပ်ငန်းကို စတင်ခဲ့ပါသည်။ ယင်းစာချုပ်သည် နိုင်ငံနှစ်နိုင်ငံအကြား သဘာဝအရင်းအမြစ်များကို တန်းတူညီမျှခွဲဝေသုံးစွဲခြင်းဆိုင်ရာ ကမ္ဘာ့အကောင်းဆုံးစံနမူနာတစ်ခု ဖြစ်လာခဲ့ပါသည်။

အီတိုင်းပုဆည်ကို တည်ဆောက်ရာတွင် အသုံးပြုခဲ့သည့် ကုန်ကြမ်းပစ္စည်းပမာဏမှာ အံ့မခန်းဖွယ်ရာ ဖြစ်ပါသည်။ ဆည်တစ်ခုလုံးအတွက် အသုံးပြုခဲ့သော ကွန်ကရစ်ပမာဏသည် ကုဗမီတာ ၁၂ ဒသမ ၃ သန်း၊ ရှိပြီး ထိုပမာဏမှာ အင်္ဂလန်နှင့် ပြင်သစ်ကို ဆက်သွယ်ထားသည့် ချန်နယ်ဥမင်လိုဏ်ခေါင်း (Channel Tunnel) ၂၁ ခု စာ တည်ဆောက်နိုင်သည့် ပမာဏနှင့် ညီမျှပါသည်။ ထို့ပြင် အသုံးပြုခဲ့သည့် သံနှင့် သံမဏိပမာဏမှာလည်း ပဲရစ်မြို့ရှိ အီဖယ်မျှော်စင်(Eiffel Tower)ပေါင်း ၃၈၀ ခန့် တည်ဆောက်နိုင်သည်အထိ များပြားလှပါသည်။ ဆည်၏အမြင့်မှာ ၁၉၆ မီတာ (အထပ် ၆၅ ထပ်ရှိသော အဆောက်အအုံခန့်)ရှိပြီး အရှည်အားဖြင့် ၇ ဒသမ ၉ ကီလိုမီတာကျော်အထိ ရှည်လျားသဖြင့် လူသားတို့၏ အင်ဂျင်နီယာစွမ်းပကားကို ထင်ဟပ်စေသောပြယုဂ် တစ်ခုဖြစ်ပါသည်။

၁၉၇၈ ခုနှစ်တွင် အင်ဂျင်နီယာများက ကမ္ဘာ့အကြီးဆုံးမြစ်ကြောင်း လမ်းလွှဲမှုတစ်ခုကို ပြုလုပ်ခဲ့ပါသည်။ ကမ္ဘာ့အကြီးဆုံးမြစ်ကြောင်းများထဲမှ တစ်ခုဖြစ်သော ပါရာနားမြစ်ကို လမ်းလွှဲရန်အတွက် အရှည် ၂ ကီလိုမီတာ၊ အကျယ်မီတာ ၁၅၀ ရှိသော လမ်းကြောင်းသစ်ကို ကျောက်တောင်ကြီးများ အတွင်း ဖောက်ခွဲဖန်တီးခဲ့ရပါသည်။ ယင်းသို့သော ကြိုးပမ်းအားထုတ်မှုသည် ထိုခေတ်အခါက အင်ဂျင်နီယာလောကဏ၀် အကြီးမားဆုံးစိန်ခေါ်မှုတစ်ခု ဖြစ်ခဲ့ပါသည်။

အီတိုင်းပုတွင် တစ်ခုလျှင် မဂ္ဂါဝပ် (MW) ၇၀၀ ထုတ်လုပ်နိုင်သော ဧရာမတာဘိုင်စက်ကြီး အလုံး ၂၀ တပ်ဆင်ထားသဖြင့် စုစုပေါင်းထုတ်လုပ်နိုင်စွမ်းမှာ မဂ္ဂါဝပ် ၁၄၀၀၀ ရှိပါသည်။ ထူးခြားချက်မှာ ဘရာဇီးသည် 60Hz စနစ်ကို အသုံးပြုပြီး ပါရာဂွေးသည် 50Hz စနစ်ကို အသုံးပြုခြင်းဖြစ်ပါသည်။ ထို့ကြောင့် တာဘိုင်စက် ၁၀ လုံးသည် 50Hz နှင့် ကျန် ၁၀ လုံးသည် 60Hz ဖြင့် လည်ပတ်လျက်ရှိကာ စွမ်းအင်များကို လိုအပ်သလို ပြောင်းလဲပေးပို့နိုင်သောနည်းပညာစနစ်ကို ကျင့်သုံးပါသည်။

အီတိုင်းပုစီမံကိန်းသည် ပါရာဂွေးနိုင်ငံ၏ စုစုပေါင်းလျှပ်စစ်လိုအပ်ချက် ၇၅ ရာခိုင်နှုန်းကျော်နှင့် ဘရာဇီးနိုင်ငံ၏ လိုအပ်ချက် ၁၅ ရာခိုင်နှုန်းခန့်ကို ဖြည့်ဆည်းပေးလျက်ရှိပါသည်။ အဆိုပါစီမံကိန်းမှ နှစ်စဉ်ပျမ်းမျှအားဖြင့် လျှပ်စစ်ဓာတ်အား မဂ္ဂါဝပ်နာရီ (MWh) သန်း ၉၀ ကျော် ထုတ်လုပ်ပေးနေပြီး ယင်းပမာဏသည် နှစ်နိုင်ငံစလုံး၏ စက်မှုကဏ္ဍနှင့် စီးပွားရေးဖွံ့ဖြိုးတိုးတက်မှုအတွက် မရှိမဖြစ်လိုအပ်သော အဓိကမဏ္ဍိုင်ဖြစ်လာခဲ့ပါသည်။

အီတိုင်းပုစီမံကိန်း၏ အထူးခြားဆုံးအောင်မြင်မှုတစ်ခုမှာ သဘာဝပတ်ဝန်းကျင်ပြန်လည်ထိန်းသိမ်းရေး လုပ်ငန်းများဖြစ်ပါသည်။ ဆည်ပတ်လည်တွင် "ဇီဝမျိုးစုံမျိုးကွဲစင်္ကြံ" (Biodiversity Corridor) ကို တည်ထောင်ခဲ့ပြီး သစ်ပင်ပေါင်း သန်း ၄၀ ကျော်ကို ပြန်လည်စိုက်ပျိုးခဲ့ပါသည်။ သစ်တောများသည် ဆည်အတွင်း နုန်းဝင်ရောက်မှုကို ကာကွယ်ပေးသကဲ့သို့ တောရိုင်းတိရစ္ဆာန်များအတွက် ဘေးမဲ့

❑ အီတိုင်းပု စီမံကိန်းသည် ပါရာဂွေးနိုင်ငံ၏ စုစုပေါင်းလျှပ်စစ်လိုအပ်ချက် ၇၅ ရာခိုင်နှုန်းကျော်နှင့် ဘရာဇီးနိုင်ငံ၏ လိုအပ်ချက် ၁၅ ရာခိုင်နှုန်းခန့်ကို ဖြည့်ဆည်းပေးလျက်ရှိပါသည်။ အဆိုပါစီမံကိန်းမှ နှစ်စဉ်ပျမ်းမျှအားဖြင့် လျှပ်စစ်ဓာတ်အား မဂ္ဂါဝပ်နာရီ (MWh) သန်း ၉၀ ကျော်ထုတ်လုပ်ပေးနေပြီး ယင်းပမာဏသည် နှစ်နိုင်ငံစလုံး၏ စက်မှုကဏ္ဍနှင့် စီးပွားရေးဖွံ့ဖြိုးတိုးတက်မှုအတွက် မရှိမဖြစ်လိုအပ်သော အဓိကမဏ္ဍိုင်ဖြစ်လာ

ကောင်းပြည့်

တောသဖွယ်ဖြစ်ပေါ်စေခဲ့ပါသည်။

ထို့အပြင် ငါးသယံဇာတများ မပြုန်းတီးစေရန်အတွက် "Canal da Piracema" ဟု ခေါ်သော ၁၀ ကီလိုမီတာ ရှည်လျားသည့် ငါးကူးလမ်းကြောင်းကို တည်ဆောက်ခဲ့ပါသည်။ ထိုလမ်းကြောင်းသည် ငါးများအတွက် မီတာ ၁၂၀ မြင့်သော ဆည်ကြီးကို ဘေးကင်းစွာကျော်ဖြတ်ကာ မြစ်အထက်ပိုင်းသို့ သဘာဝအတိုင်း ဆန်တက်နိုင်ရန် လမ်းဖွင့်ပေးထားခြင်းဖြစ်ပါသည်။ ရေအရည်အသွေးကို ထိန်းသိမ်းရန်နှင့် နုန်းပို့ချမှုကို လျှော့ချရန်အတွက် ခေတ်မီနည်းပညာများကို အသုံးပြုထားခြင်းကြောင့်လည်း မြစ်ကြောင်း၏ ဂေဟစနစ်မှာ ရေရှည်တည်တံ့နေခြင်းဖြစ်ပါသည်။ ထိုသို့ ဆောင်ရွက်ချက်များကြောင့် အီတိုင်းပုသည် စွမ်းအင်ထုတ်လုပ်မှုနှင့် သဘာဝပတ်ဝန်းကျင်ထိန်းသိမ်းမှုကို အကောင်းဆုံးပေါင်းစပ်နိုင်သည့် စံပြစီမံကိန်းတစ်ခုအဖြစ် ရပ်တည်နေပါသည်။

ဆည်တစ်ခု၏ ရေရှည်တည်တံ့ခိုင်မြဲမှုသည် နုန်းမြေပို့ချမှုကို မည်မျှထိရောက်စွာ ထိန်းချုပ်နိုင်သည်ဆိုသည့် အချက်အပေါ်တွင် များစွာမူတည်ပါသည်။ ဆည်အတွင်းနုန်းမြေများ ပိတ်မိမှုကို လျှော့ချရန်နှင့် မြစ်အောက်ပိုင်းရှိ မြေဆီလွှာအရည်အသွေးကို မထိခိုက်စေရန်အတွက် ခေတ်မီနုန်းထုတ်ပြန်စနစ်များ (Sediment Management Systems) ကို အသုံးပြုလျက်ရှိပါသည်။ ထိုကဲ့သို့ စနစ်တကျစီမံခန့်ခွဲမှုများကြောင့် ဆည်၏သက်တမ်းကို နှစ်ပေါင်း ၂၀၀ နီးပါးအထိ ရှည်ကြာစေရန် ရည်မှန်းထားခြင်း ဖြစ်ပါသည်။

ထို့အပြင် လက်ရှိတွင် လည်ပတ်မှုသက်တမ်း ဆယ်စုနှစ် လေးခုနီးပါးရှိလာပြီဖြစ်သော စက်ကိရိယာများကို ခေတ်မီဒီဂျစ်တယ်စနစ်များဖြင့် အစားထိုးသည့် "Technological Modernization" အစီအစဉ်ကို အကောင်အထည်ဖော်ဆောင်ရွက်လျက် ရှိပါသည်။ ယခုကဲ့သို့ နည်းပညာအဆင့်မြှင့်တင်ခြင်းသည် လျှပ်စစ်ထုတ်လုပ်မှု စွမ်းဆောင်ရည်ကို ပိုမိုမြင့်မားစေရုံသာမက ဆည်ကြီးအား နောင်လာမည့် ဆယ်စုနှစ်ပေါင်းများစွာအထိ ဘေးကင်းချောမွေ့စွာ ဖြင့် ရေရှည်တည်တံ့ခိုင်မြဲစွာ လည်ပတ်နိုင်စေမည် ဖြစ်ပါသည်။

ဆည်အတွင်းတွင် အာရုံခံကိရိယာ (Sensors) ပေါင်း ၂၅၀၀ ကျော် တပ်ဆင်ထားပြီး ဆည်၏ကြွေခိုင်မှု၊ ရေဖိအားနှင့် မြေငလျင်ဒဏ်ခံနိုင်ရည်ရှိမှုတို့ကို ၂၄ နာရီပတ်လုံး စောင့်ကြည့်နေပါသည်။ ထိုသို့ စနစ်တကျ ဂရုတစိုက်ထိန်းသိမ်းခြင်းကြောင့် အီတိုင်းပုသည် ကမ္ဘာ့ဘေးအကင်းဆုံးဆည်များထဲတွင် ပါဝင်နေပါသည်။ အီတိုင်းပုသည် "Itaipu Technological Park" (PTI) ကို တည်ထောင်ကာ စွမ်းအင်နှင့် နည်းပညာဆိုင်ရာသုတေသနများကို ပံ့ပိုးပေးလျက်ရှိပါသည်။ အဆိုပါနည်းပညာဥယျာဉ်သည် ကျောင်းသားများနှင့် သုတေသီများအတွက် ခေတ်မီနည်းပညာများကို လေ့လာနိုင်မည့် ဗဟိုချက်တစ်ခုဖြစ်ပါသည်။

စီမံကိန်းသည် နှစ်နိုင်ငံအစိုးရထံသို့ နှစ်စဉ် "Royalty" ခေါ် အခွန်ငွေအမြောက်အမြားပေးဆောင်လျက်ရှိပြီး ထိုရန်ပုံငွေများကို ကျန်းမာရေး၊ ပညာရေးနှင့် အခြေခံအဆောက်အအုံ ဖွံ့ဖြိုးရေး လုပ်ငန်းများတွင် အသုံးချလျက်ရှိပါသည်။ ထိုသို့ လုပ်ဆောင်နိုင်ခြင်းသည် ဒေသခံပြည်သူများ၏ လူနေမှုဘဝကို တိုက်ရိုက်မြှင့်တင်ပေးနိုင်ခဲ့ပါသည်။

စာမျက်နှာ ၁၁ သို့

ရှမ်းပြည်နယ်ဝန်ကြီးချုပ် အင်းလေးကန်အတွင်း ငါးမျိုးစိုက်ထည့်

ညောင်ရွှေ ဇူလိုင် ၁၁

ရှမ်းပြည်နယ်ဝန်ကြီးချုပ် ဦးစိုင်းထိန်စိုးနှင့်ဇနီး၊ ပြည်နယ်ဝန်ကြီးများ၊ တိုင်းရင်းသားရေးရာ ဝန်ကြီးများ၊ ပြည်နယ်ဥပဒေချုပ်တို့သည် တာဝန်ရှိသူများနှင့် ယနေ့နံနက်ပိုင်းက ညောင်ရွှေမြို့ ဖောင်တော်ပြန် (VIP)အဆောင်၌ အင်းလေးကန်သဘာဝရေပြင်အတွင်းသို့ ရွှေဝါငါးကြင်းအကောင် ၆၉၀၀၀၊ ငါးခုံးမကြီးအကောင် ၆၉၀၀၀၊ ငါးမြစ်ချင်းအကောင် ၆၉၀၀၀ စုစုပေါင်းကောင်ရေ ၂၀ဂုဝ၀၀ ငါးမျိုးစိုက်ထည့်ပေးကြသည်။

ထို့နောက် ပြည်နယ်ဝန်ကြီးချုပ်သည် အင်းလေးကန်ရေပြင်အတွင်း ညောင်ရွှေမြို့နယ်ဆည်မြောင်းနှင့် ရေအသုံးချမှုစီမံခန့်ခွဲရေးဦးစီးဌာနမှ အင်းလေးကန် သန့်ရှင်းသာယာလှပရေးအတွက် ဒိုက်၊ ဗေဒါ၊ မှော်ပင်များ သန့်ရှင်းရေးဆောင်ရွက်နေမှုကို ကြည့်ရှုစစ်ဆေးပြီး ရှမ်းပြည်နယ်(တောင်ပိုင်း) အင်းလေးဒေသရှိ အသေးစား ဒေသထွက်ကုန်များ ထုတ်လုပ်ရောင်းချလျက်ရှိသော ဟဲယာရွာမရှိ စိန်သမာဓိ ငွေပန်းထိမ်လုပ်ငန်း၊ အင်းပေါခုန်ကျေးရွာ ဦးသန်းလှိုင် ပိုးထည်၊ ကြာထည်၊ ချည်ထည်ရက်ကန်းရုံ၊ ဆည်ခေါင်းကျေးရွာ ပန်းပဲလုပ်ငန်းတို့ကို သွားရောက်ကြည့်ရှုခဲ့ကြောင်း သိရသည်။

မောင်မောင်သန်း (တောင်ကြီး)

ဒုတိယဝန်ကြီးဦးမျိုးမြင့် ပြည်သူ့ဆေးရုံနှင့် မြန်မာ့စီးပွားရေးဘဏ် ကြည့်ရှုစစ်ဆေး

နေပြည်တော် ဇူလိုင် ၁၁

ဆောက်လုပ်ရေး ဝန်ကြီးဌာန ဒုတိယဝန်ကြီး ဦးမျိုးမြင့်သည် ချင်းပြည်နယ်အတွင်း ပြန်လည်ထူထောင်ရေးနှင့် ပြန်လည်တည်ဆောက်ရေး ကော်မတီဝင်များနှင့်အတူ ယမန်နေ့က ဖလမ်းမြို့ ဖါရ်ထောက်ရပ်ကွက်၌ ယာယီပြည်သူ့ဆေးရုံ ပြင်ဆင် စီမံထားရှိမှု၊ Mobile ခွဲစိတ်ခန်းတပ်ဆင်ထားရှိမှု၊ ရေရရှိမှု၊ မီးရရှိမှု၊ ဆေးရုံထပ်မံတိုးချဲ့နိုင်မည့် အခြေအနေ၊ ဓာတ်ခွဲခန်းသုံး ပစ္စည်းများနှင့် ဆေးဝါးများရရှိမှု၊ ဆေးကုသပေးနေမှုနှင့် ဆေးစတိုအတွင်း ဆေးဝါးများ သိုလှောင်ထားရှိမှုအခြေအနေကို ကြည့်ရှုစစ်ဆေးပြီး ဆေးရုံအတွက် လိုအပ်သည့် ဓာတ်ခွဲခန်းသုံး ပစ္စည်းများနှင့် ဆေးဝါးများ ပေးအပ်သည်။

အဆိုပါ ယာယီပြည်သူ့ဆေးရုံတွင် ဆေးရုံအုပ်ကြီးနှင့် ကျန်းမာရေးဝန်ထမ်း ၈၄ ဦးတို့က ကျန်းမာရေးစစ်ဆေးကုသမှုများ ဆောင်ရွက်ပေးလျက်ရှိရာ လူနာပေါင်း ၁၄၂၄ ဦးအား ကုသမှုများ ဆောင်ရွက်ပေးနိုင်ခဲ့ကြောင်း သိရသည်။

ထို့အတူ တီးတိန်၊ တွန်းဇ၊ ဖလမ်းမြို့များတွင် မြို့နယ်ပြည်သူ့ဆေးရုံများ ဖွင့်လှစ်၍ ဆရာဝန်နှင့် ကျန်းမာရေးဝန်ထမ်း ၂၈၅ ဦးဖြင့် လူနာပေါင်း ၁၃၆ဂုဂ ဦးအား ဆေးကုသမှုပေးနိုင်ခဲ့ပြီး ကုသရေးပစ္စည်းများနှင့် ဆေးဝါးများလည်း ရောက်ရှိနေပြီဖြစ်သည်။

ယင်းနောက် ဖလမ်းမြို့ မြို့နယ်အထွေထွေအုပ်ချုပ်ရေး ဦးစီးဌာနခွဲ ဖွင့်လှစ်ထားသည့် မြန်မာ့စီးပွားရေးဘဏ်ခွဲ(ဖလမ်းမြို့)တွင် ပြည်သူများအား ဘဏ်ဝန်ဆောင်မှုပေးနေမှုနှင့် ဝန်ထမ်းများ၏ လုပ်ငန်းဆောင်ရွက်မှု အခြေအနေကို ကြည့်ရှုစစ်ဆေးပြီး လိုအပ်သည်များကို တာဝန်ရှိသူများနှင့် ပေါင်းစပ်ညှိနှိုင်းပေးသည်။

ဆက်လက်၍ ပြည်သူ့ဝန်ဆောင်မှုရုံး(One Stop Shop) နှင့် မြို့နယ်အထွေထွေအုပ်ချုပ်ရေးဦးစီးဌာနရုံးရှိ ဝန်ထမ်းများ၊ အုပ်စု/ကျေးရွာ အုပ်ချုပ်ရေးမှူးများနှင့် တွေ့ဆုံဆွေးနွေးပြီး ရုံးလုပ်ငန်းဆောင်ရွက်နေမှု အခြေအနေကို ကြည့်ရှုစစ်ဆေးကာ တစ်ဦးချင်း ရင်းရင်းနှီးနှီး အားပေးစကား ပြောကြားခဲ့ကြောင်း သိရသည်။ **သတင်းစဉ်**

လောင်းလုံးမြို့နယ် ကမြောကင်းကျေးရွာ တက္ကသိုလ်မျှော်ရုံအနီး၌ မိုးရာသီသစ်ပင်စိုက်ပွဲကို ဇူလိုင် ၁၀ ရက်က ဆောင်ရွက်ရာ ထားဝယ် တက္ကသိုလ်ပါမောက္ခချုပ် ဒေါက်တာ သန်းသန်းဦးနှင့် တက္ကသိုလ် ဆရာ ဆရာမများ၊ ဒုတိယခရိုင်အုပ်ချုပ်ရေးမှူး၊ ခရိုင်သစ်တောဦးစီးမှူးနှင့် ဌာနဆိုင်ရာများက ပျိုးပင် ၁၆၀ စုပေါင်းစိုက်ပျိုးကြစဉ်။

သိန်းသိန်း(လောင်းလုံး)

အုတ်တွင်းမြို့နယ်၌ ဝင်ငွေတိုးစီမံကိန်း ဆောင်ရွက်

အုတ်တွင်း ဇူလိုင် ၁၁

တောင်ငူခရိုင် အသေးစားစက်မှုလက်မှု လုပ်ငန်းဦးစီးဌာနက ကြီးမှူးရှိ စက်ချုပ်နည်းပညာ သင်တန်းဖွင့်ပွဲကို အုတ်တွင်း မြို့နယ် လက်ပံခုံကျေးရွာ၌ ယမန်နေ့က ကျင်းပရာ ခရိုင်စီမံခန့်ခွဲရေးနှင့် အုပ်ချုပ်ရေးကော်မတီဥက္ကဋ္ဌ ဦးစောထွန်းဦး၊ မြို့နယ်စီမံခန့်ခွဲရေးနှင့် အုပ်ချုပ်ရေးကော်မတီဥက္ကဋ္ဌ ဦးအဏ္ဏဝါ

အောင်နှင့် ခရိုင်အသေးစားစက်မှုလက်မှုလုပ်ငန်း ဦးစီးဌာန ဦးစီးမှူး၊ ဌာနဆိုင်ရာ တာဝန်ရှိသူများနှင့် သင်တန်းသား သင်တန်းသူများ တက်ရောက်ကြပြီး ခရိုင်စီမံခန့်ခွဲရေးနှင့် အုပ်ချုပ်ရေးကော်မတီဥက္ကဋ္ဌက သင်တန်းဖွင့် အမှာစကားပြောကြားသည်။

အဆိုပါ သင်တန်းတွင် သင်တန်းသား ၁၅ ဦးအား အမျိုးသမီးဝတ်အင်္ကျီအမျိုးမျိုး၊ ရှပ်အင်္ကျီ၊ ဂါဝန်၊ သုံးလွှာစကပ်၊ ကိုယ်ပိုင်လုပ်ငန်း လုပ်ကိုင်နိုင်သည့်အထိ တစ်လကြာ သင်ကြားပေးသွားမည်ဖြစ်ပြီး ဩဂုတ် ၁၃ ရက်မှ ၂၇ ရက်အထိ မွမ်းမံသင်တန်းကို ဆက်လက်ဖွင့်လှစ်ပေးသွားမည်ဖြစ်သည်။

ခရိုင်(ပြန်/ဆက်)

ပဲခူးတိုင်းဒေသကြီး ဆွာမြို့အတွင်းရှိ စားအုန်းဆီလက်လီ/လက်ကား ကိုယ်စားလှယ်အရောင်းဆိုင်များ၌ သတ်မှတ်ရည်ညွှန်းစျေးနှုန်းဖြင့် စားအုန်းဆီများရောင်းချနေမှု ရှိ မရှိ စားအုန်းဆီ ဖြန့်ဖြူးခြင်းလုပ်ငန်းကြီးကြပ်ရေးအဖွဲ့ဝင်များက ဇူလိုင် ၁၀ ရက်တွင် ကွင်းဆင်းကြည့်ရှုစစ်ဆေးစဉ်။

မြို့နယ်(ပြန်/ဆက်)

တောင်ငူမြို့၌ လူငယ်စကားဝိုင်းကျင်းပ

တောင်ငူ ဇူလိုင် ၁၁

တောင်ငူမြို့ အထက(နတ်စင်ကုန်း)၌ ယမန်နေ့က လူငယ်စကားဝိုင်းကျင်းပရာ အထက(နတ်စင်ကုန်း) ကျောင်းအုပ်ချုပ်မှ တာဝန်ခံအရာရှိက အမှာစကားပြောကြားသည်။

ထို့နောက် လူငယ်စကားဝိုင်းကိုကျင်းပရာ လက်ထောက်ညွှန်ကြားရေးမှူး ဒေါ်ဆွေဆွေမိုးက စေ့စပ်ညှိနှိုင်းသူအဖြစ် ဆောင်ရွက်ပြီး ကျောင်းသား ကျောင်းသူ ငါးဦးက လူငယ်နှင့် စာပေ၊ လူငယ်နှင့် မူးယစ်ဆေးဝါး၊ လူငယ်နှင့် ပေါင်းသင်းဆက်ဆံရေး၊ လူငယ်နှင့်ကျန်းမာရေး၊ လူငယ်နှင့် ဆိုရှယ်မီဒီယာ စသည့် ခေါင်းစဉ်တို့ဖြင့် ဆွေးနွေးကြရာ တက်ရောက်လာကြသူများက သိရှိလိုသည်များကို မေးမြန်းကြရာ ပူနွေးမှုကို တိုက်ဖျက်ရာတွင် ပြန်လည်ပြည့်ဖြိုးမြစ္စမ်းအင်သည် မည်မျှအရေးပါကြောင်း သက်သေပြနေသည့် ပြယုဂ်တစ်ခုပင် ဖြစ်ပါသည်။

အနှစ်ချုပ်အားဖြင့် **အီတိုင်းပုစီမံကိန်းသည် နည်းပညာစွမ်းပကားနှင့် သဘာဝပတ်ဝန်းကျင် ရေရှည်တည်တံ့ရေးကို မည်သို့ဟန်ချက်ညီအောင် တည်ဆောက်ရမည်ဆိုသည့် ပြယုဂ်တစ်ခုပင် ဖြစ်ပါသည်။ မြန်မာနိုင်ငံအနေဖြင့်လည်း ထိုသို့သော စံပြစီမံကိန်းကြီးများ၏ အတွေ့အကြုံကို ရယူကာ စွမ်းအင်လိုအပ်ချက်နှင့် သဘာဝပတ်ဝန်းကျင် ထိန်းသိမ်းရေးကို အချိုးညီညီ ပေါင်းစပ်နိုင်ပါက ရေအားလျှပ်စစ်ကဏ္ဍသည် တိုင်းပြည်၏ စီးပွားရေး အရှိန်အဟုန်ကို ဖြင့်တင်ပေးမည့် အဓိကမောင်းနှင်အားဖြစ်လာမည်မှာ မလွဲဧကန် ဖြစ်ပေတော့သည်။ ။**

စာမျက်နှာ ၁၀ မှ

ထို့ပြင် အီတိုင်းပုသည် ခရီးသွားလုပ်ငန်းအတွက်လည်း အထူးဆွဲဆောင်မှုရှိသော နေရာတစ်ခုလည်း ဖြစ်ပါသည်။ ဆည်ကြီး၏ ခုံညားထည်ဝါမှု၊ ရေပိုလွှဲ (Spillway) မှ ရေများအဟုန်ပြင်းစွာ စီးဆင်းပုံနှင့် ညဘက်တွင် လျှပ်စစ်မီးအလှများဖြင့် ဝေဝေဆာဆာဆင်ယင်ထားမှုတို့သည် နှစ်စဉ်ကမ္ဘာလှည့် ခရီးသွားသန်းပေါင်းများစွာကို ဆွဲဆောင်လျက်ရှိပါသည်။

ကာဗွန်ထုတ်လွှတ်မှု လျှော့ချရေးတွင်လည်း အီတိုင်းပု၏ အခန်းကဏ္ဍမှာ အလွန်ကြီးမားလှပါသည်။ အဆိုပါ စီမံကိန်းမှ ထုတ်လုပ်သောရေအားလျှပ်စစ်သည် နှစ်စဉ် ကာဗွန်ဒိုင်အောက်ဆိုဒ် တန်ချိန်သန်းပေါင်းများစွာ လေထုအတွင်းရောက်ရှိမှုကို ဟန့်တားပေးထားပါသည်။ ယင်းကဲ့သို့သော လက်တွေ့ဆောင်ရွက်ချက်များသည် ကမ္ဘာကြီး

၂၀၂၆ ခုနှစ် ဇွန်လအတွင်း (၁-၆-၂၀၂၆ ရက်နေ့မှ ၃၀-၆-၂၀၂၆ ရက်နေ့အထိ) ဝန်းကျင်လေထုအရည်အသွေးလေ့လာဆန်းစစ်ခြင်းနှင့်ပတ်သက်၍ သတင်းထုတ်ပြန်ချက်

မြန်မာနိုင်ငံတစ်ဝန်းရှိ ဝန်းကျင်လေထုအရည်အသွေးအခြေအနေအား လေ့လာဆန်းစစ်နိုင်ရန်အတွက် ပတ်ဝန်းကျင်ထိန်းသိမ်းရေးဦးစီးဌာနအနေဖြင့် ပြည်ထောင်စုနယ်မြေ/ တိုင်းဒေသကြီး/ ပြည်နယ်များရှိ သတ်မှတ် Sampling Point နေရာများတွင် ဝန်းကျင်လေထုအရည်အသွေးကို Environmental Perimeter Air Station (EPAS) – Haz-Scanner Air Quality Monitoring Station (AQM-65)၊ Scentroid (SL – 50 Scential)၊ Aeroqual (Series – 500 Portable Air Quality Monitor)၊ AQMesh (Dust Analyzer – 1941150)၊ (Gas Analyzer – 1940150)၊ Portable Beta Attenuation Mass Monitor (BAM 1022)၊ Air Quality Monitoring Station (AQMS) နှင့် Continuous Particulate Monitor များအသုံးပြု၍ Particulate Matter 2.5 ($PM_{2.5}$)၊ Particulate Matter 10 (PM_{10})၊ Sulphur Dioxide (SO_2)၊ Nitrogen Dioxide (NO_2)၊ Ozone (O_3) နှင့် Carbon Monoxide (CO) စသည့် အဓိက Parameter များကို ပုံမှန်တိုင်းတာပြီး လေ့လာဆန်းစစ်လျက်ရှိပါသည်။

စဉ်	ပြည်ထောင်စုနယ်မြေ/ တိုင်းဒေသကြီး/ ပြည်နယ်များတွင် တိုင်းတာသည့်နေရာ	တိုင်းတာသည့် Parameter များ					
		၂.၅ မိုက်ခရွန် အရွယ် ရှိသော အမှုန် အမွှားများ	၁၀ မိုက်ခရွန် အရွယ် ရှိသော အမှုန် အမွှားများ	ဆာ လဖာ ဒိုင် အောက် ဆိုဒ်	နိုက် ထရိုဂျင် ဒိုင် အောက် ဆိုဒ်	အို ဇုန်း	ကာဗွန် မို နောက် ဆိုဒ်
၁	**နေပြည်တော်**						
	၁ ဥတ္တရသီရိမြို့နယ်၊ နေပြည်တော်	လက်ခံနိုင်သော	ကောင်းမွန်	–	ကောင်းမွန်	–	ကောင်းမွန်
	၂ ပုဗ္ဗသီရိမြို့နယ်၊ နေပြည်တော်	ကောင်းမွန်					
၂	**ရန်ကုန်တိုင်းဒေသကြီး**						
	၁ ဗိုလ်တထောင်မြို့နယ်၊ ရန်ကုန်မြို့	ကောင်းမွန်					
	၂ အပြည်ပြည်ဆိုင်ရာ စီးပွားရေးလုပ်ငန်းဗဟိုဌာန၊ လှိုင်မြို့နယ်၊ ရန်ကုန်မြို့	ကောင်းမွန်					
	၃ ဒဂုံမြို့နယ်၊ ရန်ကုန်မြို့	ကောင်းမွန်					
	၄ တောင်ဒဂုံမြို့နယ်၊ ရန်ကုန်မြို့						
	၅ သာကေတမြို့နယ်၊ ရန်ကုန်မြို့	လက်ခံနိုင်သော	–	–	–	–	ကောင်းမွန်
	၆ ရွှေပြည်သာမြို့နယ်၊ ရန်ကုန်မြို့	–	–	–	–	–	ကောင်းမွန်
၃	**မန္တလေးတိုင်းဒေသကြီး**						
	၁ အမရပူရမြို့နယ်၊ မန္တလေးမြို့	ကောင်းမွန်					
	၂ ပုသိမ်ကြီးမြို့နယ်၊ မန္တလေးမြို့	လက်ခံနိုင်သော	ကောင်းမွန်				
	၃ ညောင်ဦးမြို့	လက်ခံနိုင်သော	ကောင်းမွန်				
	၄ ကျောက်ဆည်မြို့	လက်ခံနိုင်သော	ကောင်းမွန်				
	၅ ပြင်ဦးလွင်မြို့	လက်ခံနိုင်သော	ကောင်းမွန်				
	၆ မိတ္ထီလာမြို့	ကောင်းမွန်					
၄	**စစ်ကိုင်းတိုင်းဒေသကြီး**						
	၁ မုံရွာမြို့	လက်ခံနိုင်သော	ကောင်းမွန်				
	၂ စစ်ကိုင်းမြို့	လက်ခံနိုင်သော	ကောင်းမွန်				
၅	**တနင်္သာရီတိုင်းဒေသကြီး**						
	၁ ထားဝယ်မြို့	ကောင်းမွန်					
	၂ ကော့သောင်းမြို့	လက်ခံနိုင်သော	ကောင်းမွန်				
၆	**ပဲခူးတိုင်းဒေသကြီး**						
	၁ ပဲခူးမြို့	ကောင်းမွန်					
၇	**မကွေးတိုင်းဒေသကြီး**						
	၁ မကွေးမြို့	ကောင်းမွန်					
	၂ သရက်မြို့	–	ကောင်းမွန်	–	ကောင်းမွန်	–	ကောင်းမွန်
၈	**ဧရာဝတီတိုင်းဒေသကြီး**						
	၁ ပုသိမ်မြို့	ကောင်းမွန်					
	၂ ဖျာပုံမြို့	လက်ခံနိုင်သော	ကောင်းမွန်				
၉	**ကချင်ပြည်နယ်**						
	၁ မြစ်ကြီးနားမြို့	လက်ခံနိုင်သော	ကောင်းမွန်				
၁၀	**ကယားပြည်နယ်**						
	၁ လွိုင်ကော်မြို့	လက်ခံနိုင်သော	–	ကောင်းမွန်	–	ကောင်းမွန်	
၁၁	**ကရင်ပြည်နယ်**						
	၁ ဘားအံမြို့	ကောင်းမွန်					
	၂ မြဝတီမြို့	ကောင်းမွန်	လက်ခံနိုင်သော	ကောင်းမွန်			
၁၂	**မွန်ပြည်နယ်**						
	၁ မော်လမြိုင်မြို့	ကောင်းမွန်					
	၂ သထုံမြို့	လက်ခံနိုင်သော	ကောင်းမွန်				
	၃ မုဒုံမြို့	လက်ခံနိုင်သော	ကောင်းမွန်				
	၄ ချောင်းဆုံမြို့	လက်ခံနိုင်သော	ကောင်းမွန်				
၁၃	**ရှမ်းပြည်နယ်**						
	၁ တောင်ကြီးမြို့	လက်ခံနိုင်သော	ကောင်းမွန်				
	၂ ကျိုင်းတုံမြို့	လက်ခံနိုင်သော	–	–	–	–	–
	၃ တာချီလိတ်မြို့	လက်ခံနိုင်သော	–	–	–	–	–
	၄ မိုင်းဆတ်မြို့	–	ကောင်းမွန်	–	ကောင်းမွန်	–	ကောင်းမွန်

လေထုအရည်အသွေးညွှန်းကိန်း (Air Quality Index – AQI)

0–50	လေထုအရည်အသွေးကောင်းမွန်သောအဆင့်
51–100	လက်ခံနိုင်သော လေထုအရည်အသွေးရှိသည့်အဆင့်
101–150	ခံနိုင်ရည်နည်းပါးသောသူများအတွက်သာ ကျန်းမာရေးကို ထိခိုက်စေနိုင်သောအဆင့်
151–200	ကျန်းမာရေးကို ထိခိုက်စေနိုင်သောအဆင့်
201–300	ကျန်းမာရေးကို အလွန်ထိခိုက်စေနိုင်သောအဆင့်
301–500	ကျန်းမာရေးအတွက် ဘေးအန္တရာယ်ရှိသောအဆင့်

လေထုအပူချိန်၊ လေတိုက်နှုန်း၊ လေတိုက်ခတ်ရာလမ်းကြောင်း၊ စိုထိုင်းမှု၊ မိုးရွာသွန်းမှုအခြေအနေ၊ မော်တော်ယာဉ်အသုံးပြုမှုအခြေအနေ၊ ပူပြင်းခြောက်သွေ့မှုကြောင့် ဖုန်မှုန့်,ပျံ့လွင့်မှု၊ စက်ရုံများမှ ထုတ်လွှတ်အခိုးအငွေ့များ ထုတ်လွှတ်မှုအခြေအနေနှင့် ဝန်းကျင်လေထုအရည်အသွေးတိုင်းတာသည့်နေရာ အနီး ဝန်းကျင်အခြေအနေတို့အပေါ်မူတည်၍ တိုင်းတာရရှိသည့် ဝန်းကျင်လေထုအရည်အသွေးရလဒ်များသည် ပြောင်းလဲမှုရှိနိုင်ပါကြောင်း သုံးသပ်ရရှိပါသည်။

ပတ်ဝန်းကျင်ထိန်းသိမ်းရေးဦးစီးဌာန

မွန်ပြည်နယ်ဝန်ကြီးချုပ် စုပေါင်းသန့်ရှင်းရေးဆောင်ရွက်မှုနှင့် ကျန်းမာရေးစောင့်ရှောက်မှု ကြည့်ရှုအားပေး

မော်လမြိုင် ဇူလိုင် ၁၁

မွန်ပြည်နယ်ဝန်ကြီးချုပ် ဦးအောင်ဝင်းသန်းသည် ပြည်နယ်ဝန်ကြီးများနှင့်အတူ ယနေ့ နံနက်ပိုင်းက မော်လမြိုင်မြို့ အမှတ်(၁) အခြေခံပညာ အထက်တန်းကျောင်းအတွင်း ဌာနဆိုင်ရာများ၊ မြန်မာနိုင်ငံရဲတပ်ဖွဲ့၊ မီးသတ်တပ်ဖွဲ့ဝင်များ၊ လူမှုရေးအသင်းအဖွဲ့များ၊ ရပ်ကွက်နေ ပြည်သူများက ကျောင်းအကျိုးပြု စုပေါင်းသန့်ရှင်းရေး ဆောင်ရွက်နေမှုကို ကြည့်ရှုအားပေးပြီး ကျောင်း၏ လိုအပ်ချက်များကို ပေါင်းစပ်ညှိနှိုင်း ဆောင်ရွက်ပေးသည်။

ထို့နောက် မော်လမြိုင်မြို့ အထွေထွေရောဂါကု ပြည်သူ့ဆေးရုံကြီး၌ အထူးကုဆေးကုသရေးအစီအစဉ် ဆောင်ရွက်ပေးမည့် ကျန်းမာရေးဝန်ကြီးဌာနမှ ပါမောက္ခအထူးကုဆရာဝန်ကြီးများနှင့် တွေ့ဆုံပြီး အမှတ်တရ လက်ဆောင်ပစ္စည်းများ ပေးအပ်သည်။

ယင်းနောက် ပါမောက္ခ၊ အထူးကု ဆရာဝန်ကြီးများက ပြည်သူများအား လိုအပ်သည့် ကျန်းမာရေးစောင့်ရှောက်ပေးနေမှုကို ကြည့်ရှုအားပေးပြီး ကျန်းမာရေး စောင့်ရှောက်မှုခံယူကြသည့် ပြည်သူများကို အာဟာရဖြည့်စွက်စာများ ပေးဝေကြသည်။

ဆက်လက်၍ပြည်နယ်ဝန်ကြီးချုပ်သည် မော်လမြိုင်မြို့ အမျိုးသမီးနှင့် ကလေးဆေးရုံကြီး၌ ပြည်သူများအား သားအိမ်ခေါင်းကင်ဆာရောဂါ အကြိုအဆင့် စစ်ဆေးကုသခြင်း ဆောင်ရွက်ပေးနေမှုကို ကြည့်ရှုအားပေးပြီး အမှတ်တရ လက်ဆောင်ပစ္စည်းများ၊ အာဟာရဖြည့်စွက်စာများ ပေးဝေခဲ့ကြောင်း သိရသည်။

စည်သူ
(ပြန်/ဆက်)

သုံးခွမြို့နယ်၌ ကျေးလက်ဒေသဖွံ့ဖြိုးရေး ပြည်သူ့စကားဝိုင်းကျင်းပ

သုံးခွ ဇူလိုင် ၁၁

ကျေးလက်ဒေသဖွံ့ဖြိုးရေး ပြည်သူ့စကားဝိုင်းကို ယမန်နေ့က ရန်ကုန်တိုင်းဒေသကြီး သုံးခွမြို့နယ် ပျဉ်းမကန်ကျေးရွာ အနောက်ကျောင်းတိုက် ဓမ္မာရုံ၌ ကျင်းပရာ တိုင်းဒေသကြီးလွတ်တော်ကိုယ်စားလှယ် ဒေါ်ခင်မြတ်စုက အမှာစကားပြောကြားသည်။

ထို့နောက် မြို့နယ်အထွေထွေအုပ်ချုပ်ရေးဦးစီးဌာန ဒုတိယမြို့နယ်အုပ်ချုပ်ရေးမှူးက ကျေးလက်ဒေသဖွံ့ဖြိုးရေးအတွက် စိုက်ပျိုးရေး၊ မွေးမြူရေးကဏ္ဍများ၊ ပညာရေး၊ ကျန်းမာရေးနှင့် ပတ်သက်သည့်ကိစ္စရပ်များ၊ တိုင်းဒေသကြီးလွတ်တော်ကိုယ်စားလှယ် ဦးလှဌေးက ကျေးလက်ဒေသ ဖွံ့ဖြိုးရေးအကြောင်းအရာများ၊ တာဝန်ရှိသူများက အသက် ၁၀ နှစ်အထက်ပြည့်ပြီးသူတိုင်း ကိုင်ဆောင်လက်မှတ်တစ်မျိုးမျိုး ရရှိရေး၊ စိုက်ပျိုးရေးဦးစီးဌာန၏ လုပ်ငန်းတာဝန်များ၊ GAP စနစ်ကိုကျင့်သုံးရန် စသည့်ခေါင်းစဉ်များဖြင့် ဆွေးနွေးပြောကြားပြီး ကျေးရွာသူ ကျေးရွာသားများက သိရှိလိုသည်များကို မေးမြန်းကြရာ တာဝန်ရှိသူများက ပြန်လည်ဖြေကြားခဲ့ကြောင်း သိရသည်။

စည်သူလင်း(ပြန်/ဆက်)

တိုင်းဒေသကြီးနှင့် ပြည်နယ် စားပွဲတင်တင်းနစ်ပြိုင်ပွဲ ဆုချီးမြှင့်ပွဲနှင့် ရန်ကုန်တိုင်းဒေသကြီး ဝန်ကြီးချုပ်ဖလား မြို့နယ်ပေါင်းစုံ ပန်ကြပ်ဆီလတ်ပြိုင်ပွဲ ဆုချီးမြှင့်ပွဲ ကျင်းပ

ရန်ကုန် ဇူလိုင် ၁၁

၂၀၂၆ ခုနှစ် တိုင်းဒေသကြီးနှင့် ပြည်နယ် စားပွဲတင်တင်းနစ်ပြိုင်ပွဲ ဆုချီးမြှင့်ပွဲကို ယမန်နေ့က ရန်ကုန်တိုင်းဒေသကြီး သယံဇာတကျွန်းမြို့နယ် သုဝဏ္ဏရှိ အမျိုးသားအားကစားပြိုင်ပွဲရုံ (၁)၌ ကျင်းပရာ ရန်ကုန်တိုင်းဒေသကြီးဝန်ကြီးချုပ် ဦးအောင်နိုင်သူ၊ တိုင်းဒေသကြီးဝန်ကြီးများ၊ တိုင်းဒေသကြီးနှင့် ပြည်နယ်များမှ အုပ်ချုပ်သူများ/နည်းပြများ၊ အားကစားသမားများနှင့် တာဝန်ရှိသူများ တက်ရောက်ကြသည်။

ဦးစွာ အမျိုးသားတစ်ဦးချင်းပြိုင်ပွဲ ဗိုလ်လုပွဲစဉ် ယှဉ်ပြိုင်မှုကို ကြည့်ရှုအားပေးသည်။

ထို့နောက် ဆုချီးမြှင့်ပွဲ ဆက်လက်ကျင်းပရာ တိုင်းဒေသကြီးဝန်ကြီးချုပ်နှင့် အဖွဲ့သည် အမျိုးသမီး နှစ်ယောက်တွဲပြိုင်ပွဲ၊ အမျိုးသား နှစ်ယောက်တွဲပြိုင်ပွဲ၊ အမျိုးသား+အမျိုးသမီး နှစ်ယောက်တွဲပြိုင်ပွဲ၊ အမျိုးသမီး တစ်ဦးချင်းပြိုင်ပွဲ၊ အမျိုးသားတစ်ဦးချင်းပြိုင်ပွဲ၊ အမျိုးသမီးအသင်းလိုက်ပြိုင်ပွဲ၊ အမျိုးသားအသင်းလိုက်ပြိုင်ပွဲတို့တွင် ဆုရရှိကြသူများ၊ အမျိုးသမီး အကောင်းဆုံး အားကစားသမားဆုနှင့် အမျိုးသား အကောင်းဆုံး အားကစားသမားဆုရရှိသူများနှင့် တံခွန်စိုက်ဆုဖလားရရှိသည့် အသင်းများကို တစ်ဦးချင်း ဆုတံဆိပ်များ၊ ဂုဏ်ပြုချီးမြှင့်ငွေများနှင့် တံခွန်စိုက်ဆုဖလားများ ပေးအပ်သည်။

ယင်းနောက် ရန်ကုန်တိုင်းဒေသကြီး တောင်ဥက္ကလာပမြို့နယ် ပဒေသာအားကစားခန်းမ၌ ကျင်းပသည့် ၂၀၂၆ ခုနှစ် ရန်ကုန်တိုင်းဒေသကြီး ဝန်ကြီးချုပ်ဖလား မြို့နယ်ပေါင်းစုံ ပန်ကြပ်ဆီလတ်ပြိုင်ပွဲ ဆုချီးမြှင့်ပွဲသို့ တက်ရောက်ကြသည်။

ဦးစွာ ဗိုလ်လုပွဲစဉ် ယှဉ်ပြိုင်နေမှုကို ကြည့်ရှုအားပေးပြီး ဆုချီးမြှင့်ပွဲကို ဆက်လက်ကျင်းပရာ ၄၅–၅၀ ကီလိုတန်း အမျိုးသမီး အတိုက်ပြိုင်ပွဲနှင့် ၅၀–၅၅ ကီလိုတန်း အမျိုးသား အတိုက်ပြိုင်ပွဲတို့တွင် ဆုရရှိကြသူများ၊ အတိုက်ပြိုင်ပွဲတွင် အမျိုးသမီး အကောင်းဆုံးဆု၊ အမျိုးသား အကောင်းဆုံးဆုရရှိကြသူများ၊ အမျိုးသားတံခွန်စိုက်ဆုနှင့် အမျိုးသမီးတံခွန်စိုက်ဆုရရှိကြသည့် အသင်းများ၊ စွယ်စုံတံခွန်စိုက်ဆုရရှိကြသည့် အသင်းများအား တစ်ဦးချင်းဆုတံဆိပ်များ၊ ဂုဏ်ပြုချီးမြှင့်ငွေများနှင့် တံခွန်စိုက်ဆုများ၊ ပွဲစဉ်တစ်လျှောက် တာဝန်ယူခဲ့သည့် ဒိုင်ကြီးကြပ်နှင့် ဒိုင်လူကြီးများကို ဂုဏ်ပြုချီးမြှင့်ငွေများ ပေးအပ်ကြသည်။

ဇွဲထက်ကို(ပြန်/ဆက်)

ပဲခူးတိုင်းဒေသကြီး ရွှေတောင်မြို့နယ် စားသုံးသူရေးရာဦးစီးဌာနမှ မြို့နယ်တာဝန်ခံနှင့် ဝန်ထမ်းများ၊ မြို့နယ် စားအုန်းဆီဖြန့်ဖြူးရောင်းချမှု ကြီးကြပ်ရေးအဖွဲ့ဝင်များ၊ တာဝန်ရှိသူများက ဇူလိုင် ၁၀ ရက်တွင် စားအုန်းဆီလက်လီ လက်ကားအရောင်းဆိုင်များ၌ သတ်မှတ်ရည်ညွှန်းဈေးနှုန်းဖြင့် ခွဲတမ်းရစားအုန်းဆီများ အပြည့်အဝရောင်းချပေးမှု ရှိ မရှိ၊ ဈေးနှုန်းဖြင့်တင်ရောင်းချမှု ရှိ မရှိ ဖြေပြင်ကွင်းဆင်းစစ်ဆေးဆောင်ရွက်စဉ်။

ကိုကိုမင်း(ပြန်/ဆက်)

ကယားပြည်နယ်ဝန်ကြီးချုပ် မြို့သန့်ရှင်းသာယာလှပရေးဆောင်ရွက်နေမှုများ ကြည့်ရှု

လွိုင်ကော် ဇူလိုင် ၁၁

ကယားပြည်နယ် ဝန်ကြီးချုပ် ဦးအုံ့မော်သည် ယနေ့နံနက်ပိုင်းက လွိုင်ကော်မြို့ သူနာပြုသိပ္ပံ ကျောင်း၌ မြန်မာနိုင်ငံရဲတပ်ဖွဲ့၊ မီးသတ်တပ်ဖွဲ့၊ စည်ပင်သာယာရေးဝန်ထမ်းများနှင့် ဌာနဆိုင်ရာ ဝန်ထမ်းများက ကျောင်းဝင်းအတွင်းအပြင် စုပေါင်းသန့်ရှင်းရေးဆောင်ရွက်နေမှုအား ကြည့်ရှုအားပေးသည်။

ထို့နောက် လွိုင်ကော်မြို့နယ် ခန်းမ၌ ကျင်းပသည့် ပြည်နယ် ဥပဒေချုပ်ရုံး၏ ရပ်ကွက်/ကျေးရွာ အုပ်စု အုပ်ချုပ်ရေးမှူးများအတွက် ဥပဒေအသိပညာ ပြန့်ပွားရေး ဆရာဖြစ် သင်တန်းဖွင့်ပွဲသို့ တက်ရောက်အမှာစကား ပြောကြားခဲ့ကြောင်း သိရသည်။

ခရိုင်
(ပြန်/ဆက်)

ဟိုပုံးမြို့၌ ပအိုဝ်းကိုယ်ပိုင်အုပ်ချုပ်ခွင့်ရဒေသ ဦးစီးအဖွဲ့ဥက္ကဋ္ဌဖလား အမျိုးသားအလွတ်တန်း(ဖိတ်ခေါ်) ဘောလုံးပြိုင်ပွဲ ဖွင့်ပွဲကျင်းပ

ဟိုပုံး ဇူလိုင် ၁၁

၂၀၂၆ ခုနှစ် ပအိုဝ်းကိုယ်ပိုင်အုပ်ချုပ်ခွင့်ရဒေသ ဦးစီးအဖွဲ့ဥက္ကဋ္ဌဖလား အမျိုးသားအလွတ်တန်း(ဖိတ်ခေါ်) ဘောလုံးပြိုင်ပွဲဖွင့်ပွဲကို ယမန်နေ့က ရုမ်းပြည်နယ် (တောင်ပိုင်း) ပအိုဝ်းကိုယ်ပိုင်အုပ်ချုပ်ခွင့်ရဒေသ မြို့မအားကစားကွင်း၌ ကျင်းပသည်။

ဦးစွာ ပအိုဝ်းကိုယ်ပိုင်အုပ်ချုပ်ခွင့်ရဒေသ ဦးစီးအဖွဲ့ဥက္ကဋ္ဌ ဦးခွန်ဖိုးစိန်က အမှာစကားပြောကြားပြီး ဘင်ခရာတပ်ဖွဲ့အား ဂုဏ်ပြုဆုငွေ ပေးအပ်ချီးမြှင့်သည်။

ထို့နောက် Hop-One Utd အမျိုးသားဘောလုံး အသင်းနှင့် Hti Ka Thu အမျိုးသားဘောလုံးအသင်းတို့ ယှဉ်ပြိုင်နေမှုကို ကြည့်ရှုအားပေးကြသည်။ အဆိုပါ ဘောလုံးပြိုင်ပွဲကို ဇူလိုင် ၁၀ ရက်မှ ဩဂုတ် ၁၆ ရက်အထိ ကျင်းပမည်ဖြစ်ပြီး အသင်းပေါင်း ၃၇ သင်း ဝင်ရောက်ယှဉ်ပြိုင်မည်ဖြစ်ကြောင်း သိရသည်။

ပအိုဝ်းဒေသ(ပြန်/ဆက်)

အားကစားမြှင့်တင် စိတ်လန်းရှင် ဆန့်ကျင်မှုးယစ်ဆေး

မလေးရှားနှင့် ထိုင်း နယ်ပယ်စုံပူးပေါင်းဆောင်ရွက်မှု တိုးမြှင့်ရန် သဘောတူ

ကွာလာလမ်ပူ ဇူလိုင် ၁၁

ထိုင်းဝန်ကြီးချုပ် အနုတင် ချန်ဗီရာကူးလ်သည် နှစ်ရက်ကြာ အလုပ်သဘောခရီးစဉ်အဖြစ် မလေးရှားနိုင်ငံသို့ ရောက်ရှိနေပြီး မလေးရှားဝန်ကြီးချုပ် အန်ဝါ အီဘရာဟင်နှင့် တွေ့ဆုံဆွေးနွေးမှုများ ပြုလုပ်ခဲ့ပြီးနောက် နှစ်နိုင်ငံ နယ်ပယ်အသီးသီးတွင် ပူးပေါင်းဆောင်ရွက်မှုများ ပိုမိုတိုးမြှင့်လုပ်ဆောင်သွားရန် ကတိပြုခဲ့ကြသည်။

ထို့အပြင် နှစ်နိုင်ငံခေါင်းဆောင်များသည် နယ်စပ်စီမံခန့်ခွဲမှုလုပ်ငန်းစဉ်များ ပိုမိုအားကောင်းလာစေရန်နှင့် အွန်လိုင်းလိမ်လည်မှု၊ လူကုန်ကူးမှု၊ မူးယစ်ဆေးဝါးမှောင်ခိုကူးမှု၊ တောရိုင်းတိရစ္ဆာန်နှင့် သစ်မှောင်ခိုကူးမှုတို့အပါအဝင် နိုင်ငံဖြတ်ကျော် ရာဇဝတ်မှုများ တိုက်ဖျက်ရေးတွင် ပူးပေါင်းဆောင်ရွက်မှု မြှင့်တင်ရန် သဘောတူခဲ့ကြသည်။

ဆင်ဟွာ

မင်ဒါနာအိုကျွန်း ရေဘေးကယ်ဆယ်ရေးအတွက် ရဲတပ်ဖွဲ့ဝင် ၄၀၀ စေလွှတ်

မနီလာ ဇူလိုင် ၁၁

ဖိလစ်ပိုင်နိုင်ငံတောင်ပိုင်း မင်ဒါနာအိုကျွန်း၌ ဖြစ်ပွားနေသည့် ရေဘေးကယ်ဆယ်ရေးလုပ်ငန်းများအတွက် ရဲတပ်ဖွဲ့ဝင် ၄၀၀ ကို စေလွှတ်ထားကြောင်း ဇူလိုင် ၁၀ ရက်တွင် အစိုးရဓိဒီယာဌာန၏ ထုတ်ပြန်ချက်အရ သိရသည်။

ထို့အပြင် အကျအညီလိုအပ်ပါက အလျင်အမြန် စေလွှတ်နိုင်ရန် တံဆိပ်ခြန်ဆောင်ရွက်ရေး အရန်အင်အားစုမှ အင်အား ၇၈၀ ကျော်ကိုလည်း အသင့်ပြင်ဆင်ထားကြောင်း၊ လက်ရှိတွင် မိသားစု ၂၇၈ စုမှ လူဦးရေ ၁၉၂၃ ဦးခန့်သည် ယာယီခိုလှုံရာ နေရာများတွင် ခိုလှုံနေရကြောင်းနှင့် တိုင်းဖွန်းမုန်တိုင်းများကြောင့် ဖိလစ်ပိုင်နိုင်ငံတောင်ပိုင်း တောင်တန်းဒေသများတွင် ရေကြီးရေလျှံမှုနှင့် မြေပြိုကျမှုကဲ့သို့သော သဘာဝဘေးအန္တရာယ်များကို မကြာခဏ ကြုံတွေ့ရလေ့ရှိကြောင်း သိရသည်။

ဆင်ဟွာ

သီရိလင်္ကာ ခရီးသွားလုပ်ငန်းမှ ကန်ဒေါ်လာ ၁ ဒသမ ၅ ဘီလီယံကျော် ဝင်ငွေရရှိ

ကိုလံဘို ဇူလိုင် ၁၁

သီရိလင်္ကာနိုင်ငံသည် ခရီးသွားလုပ်ငန်းမှ အမေရိကန်ဒေါ်လာ ၁ ဒသမ ၅ ဘီလီယံကျော် ဝင်ငွေရရှိခဲ့ပြီး ၂၀၂၆ ခုနှစ်အတွင်း နိုင်ငံအတွင်းသို့ ဝင်ရောက်လာသည့် နိုင်ငံခြား ခရီးသွားဦးရေမှာ ၁ ဒသမ ၂ သန်းကျော် ရှိခဲ့ကြောင်း ခရီးသွားလုပ်ငန်း ဒုတိယဝန်ကြီး ရွာဝမ်ရာနက်ဆင်းက ဇူလိုင် ၁၀ ရက် သတင်းစာရှင်းလင်းပွဲ၌ ပြောကြားခဲ့သည်။

အဆိုပါ ကိန်းဂဏန်းများသည် သီရိလင်္ကာနိုင်ငံ၏ ခရီးသွားလုပ်ငန်းကဏ္ဍ ပြန်လည်နာလန်ထူလာပြီး ပိုမိုကျယ်ပြန့်လာကြောင်း ပြသလျက်ရှိပြီး ယခုနှစ်အတွင်း နိုင်ငံခြားခရီးသွား ၂ ဒသမ ၅ သန်းကို ဆွဲဆောင်နိုင်ရန် ရည်မှန်းထားကြောင်း ဒုတိယဝန်ကြီးက ပြောကြားသည်။ ခရီးသွားလုပ်ငန်းသည် သီရိလင်္ကာနိုင်ငံ၏ နိုင်ငံခြားဝင်ငွေရှိသည့် အဓိကကဏ္ဍလည်းဖြစ်သည်။

ဆင်ဟွာ

အာဖဂန်နစ္စတန် လူဦးရေ ၃၇ ဒသမ ၂ သန်းအထိ တိုးမြင့်လာ

ကဘူးလ် ဇူလိုင် ၁၁

အာဖဂန်နစ္စတန်နိုင်ငံ၏ လူဦးရေသည် ၃၇ ဒသမ ၂ သန်းအထိ တိုးမြင့်လာခဲ့ပြီး ယမန်နှစ်ထက် နှစ်ရာခိုင်နှုန်းကျော် တိုးလာကြောင်း နိုင်ငံ၏ အမျိုးသားစာရင်းအင်းနှင့် သတင်းအချက်အလက်အာဏာပိုင်အဖွဲ့ (NSIA) က ဇူလိုင် ၁၁ ရက်တွင် ထုတ်ပြန်ထားသည်။ ကျား မ အလိုက် ခွဲခြမ်းစိတ်ဖြာမှုအရ အမျိုးသားဦးရေမှာ ၅၁ ရာခိုင်နှုန်းရှိပြီး အမျိုးသမီးဦးရေမှာ ၄၉ ရာခိုင်နှုန်းရှိကြောင်း NSIA ပြောရေးဆိုခွင့်ရှိသူ မိုဟာမက် ဟာလင်ရာဖီ၏ ပြောကြားချက်ကို Ariana News က ကိုးကားဖော်ပြထားသည်။

ပထဝီအနေအထားအရ လူဦးရေ၏ ၇၀ ရာခိုင်နှုန်းခန့်ဖြစ်သည့် ၂၆ သန်းနီးပါးမှာ ကျေးလက်ဒေသများတွင် နေထိုင်ကြပြီး ၂၆ ရာခိုင်နှုန်းဖြစ်သည့် ၉ ဒသမ ၈ သန်းမှာ မြို့ပြဒေသများတွင် နေထိုင်ကြသည်။ ကျန်ရှိသည့် လေးရာခိုင်နှုန်းမှာ လှည့်လည်နေထိုင်သူများဖြစ်ကြောင်း သိရသည်။

ဆင်ဟွာ

နောက်ဆုံးရ နိုင်ငံတကာသတင်းတိုများ

ကမ္ဘောဒီးယား အထည်အလိပ်တင်ပို့မှု ကန်ဒေါ်လာ ၈ ဘီလီယံနီးပါးရရှိ

ကမ္ဘောဒီးယားနိုင်ငံ၏ အထည်အလိပ်၊ ဖိနပ်နှင့် ခရီးသွားပစ္စည်းလုပ်ငန်းများမှ ပြည်ပတင်ပို့မှုသည် ယခုနှစ် ပထမခြောက်လအတွင်း ၆ ဒသမ ၂ ရာခိုင်နှုန်းတိုးတက်လာကြောင်း အကောက်ခွန်နှင့် ယစ်မျိုးခွန်အထွေထွေဦးစီးဌာနက ဇူလိုင် ၁၁ ရက်တွင် ထုတ်ပြန်ထားသည်။ကမ္ဘောဒီးယားနိုင်ငံသည် ယခုနှစ် ဇန်နဝါရီမှ ဇွန်လအတွင်း အမေရိကန်ဒေါ်လာ ၇ ဒသမ ၉၉ ဘီလီယံတန်ဖိုးရှိ ကုန်ပစ္စည်းများတင်ပို့နိုင်ခဲ့ကြောင်းနှင့် အဆိုပါပမာဏသည် ယမန်နှစ်ကာလတူတွင် အမေရိကန်ဒေါ်လာ ၇ ဒသမ ၅၂ ဘီလီယံရရှိခဲ့ရာမှ တိုးတက်လာခြင်းဖြစ်ကြောင်း သိရသည်။

ဆင်ဟွာ

အပူလှိုင်းကြောင့် အီဗယ်တာဝါနှင့် ပါရီပြတိုက်များ ဖွင့်ချိန်လျှော့ချမည်

အပူချိန်မြင့်တက်လာမှုကြောင့် အီဗယ်တာဝါကို စနေနှင့် တနင်္ဂနွေနေ့များတွင် ပုံမှန်ပိတ်နေကာျ သန်းခေါင်ကျော် ၀၀:၄၅ နာရီအစား ညနေ ၄ နာရီ၌ ပိတ်သိမ်းသွားမည်ဖြစ်ကြောင်း အီဗယ်တာဝါ၏ တရားဝင် ဝက်ဘ်ဆိုက်တွင် ကြေညာထားသည်။

ထို့အပြင် ပါရီမြို့ရှိ လူဗာပြတိုက်တွင် ဇူလိုင် ၁၃ ရက်အထိ ညနေ ၄ နာရီနှင့် အော်ဆေးပြတိုက်ကို ဇူလိုင် ၁၅ ရက်အထိ ညနေ ၅ နာရီတို့တွင် ပိတ်သိမ်းမည်ဖြစ်သည်။ ပြင်သစ်နိုင်ငံ၏ လေးပုံတစ်ပုံခန့်တွင် အလွန်ပြင်းထန်သည့် အပူဒဏ်ဆိုင်ရာ သတိပေးချက် အနီရောင်အဆင့် ထုတ်ပြန်ထားကြောင်း ပြင်သစ်မီဒီယာများက ဖော်ပြထားသည်။ ပါရီမြို့တွင် ဇူလိုင် ၁၁ ရက်၌ အပူချိန် ၃၆ ဒီဂရီဆဲလ်စီးယပ်အထိ ရှိခဲ့ကြောင်း သိရသည်။

ဆင်ဟွာ

ဗီယက်နမ်၌ ရေယာဉ်တိမ်းမှောက်မှုကြောင့် ၁၅ ဦး သေဆုံး

ဗီယက်နမ်နိုင်ငံတောင်ပိုင်း ဖူးကွတ်ကျွန်းအနီးတွင် ဇူလိုင် ၁၁ ရက်မွန်းလွဲပိုင်းက ရေယာဉ်တစ်စင်း တိမ်းမှောက်မှုဖြစ်ပွားခဲ့ရာ ၁၅ ဦး သေဆုံးခဲ့ကြောင်း ပြည်တွင်းမီဒီယာ VnExpress က ဖော်ပြထားသည်။

အဆိုပါရေယာဉ်တွင် ခရီးသွား ၃၂ ဦး၊ အမှုထမ်း လေးဦးနှင့် ဝန်ဆောင်မှုပေးသူများ လိုက်ပါလာခဲ့ပြီး ဖူးကွတ်ကျွန်း ကမ်းလွန်ရေပြင်၌ တိမ်းမှောက်ခဲ့ခြင်းဖြစ်ပြီး မတော်တဆမှုအတွင်း လူ ၂၁ ဦးကို ကယ်ဆယ်နိုင်ခဲ့ကြောင်း သိရသည်။

ဆင်ဟွာ

၂၀၂၆ ဖီဖာကမ္ဘာ့ဖလားဘောလုံးပြိုင်ပွဲ

ကမ္ဘာ့ဖလားပြိုင်ပွဲ ဆီမီးဖိုင်နယ်

ပြင်သစ် - စပိန် နံနက် ၁း၃၀

WED JULY 15

တတိယမြောက် ကမ္ဘာ့ဖလား ဆွတ်ခူးနိုင်ခြေနဲ့ ပြင်သစ်အသင်းရဲ့ လားရာ

ရင်ခုန်စိတ်လှုပ်ရှားဖွယ်ရာ ၂၀၂၆ ကမ္ဘာ့ဖလားပြိုင်ပွဲကတော့ အုပ်စုအဆင့်၊ ၃၂ သင်းအဆင့်နဲ့ ၁၆ သင်းအဆင့်ပွဲစဉ်တွေ ပြီးဆုံးသွားခဲ့ပြီဖြစ်ပါတယ်။ အဲဒီလို ပြီးဆုံးသွားချိန်မှာ ဘောလုံးချစ်ပရိသတ်တွေအကြား ဖလားဆွတ်ခူးရေး စိန်ခေါ်ပြောဆိုမှုတွေထဲ ထဲထဲဝင်ဝင် ပါဝင်ခဲ့ကြတဲ့ ထိပ်တန်းအသင်းကြီးတွေ မျှော်လင့်ထားတဲ့အတိုင်း အရှိန်အဟုန်ကောင်းကောင်းနဲ့ ရှေ့ဆက်ခွင့်ရတဲ့အသင်းတွေထဲမှာ နည်းပြ ဒီဒီယာဒက်ရှန့်ရဲ့ ပြင်သစ်အသင်းလည်း အပါအဝင် ဖြစ်ပါတယ်။ ပြင်သစ်က ကွာတားဖိုင်နယ်မှာ မိုရိုကိုကို အနိုင်ယူပြီး ဆီမီးဖိုင်နယ်အဆင့်အထိ တက်လှမ်းထားနိုင်ပြီ ဖြစ်ပါတယ်။ အဲဒီလို တက်လှမ်းခဲ့ရာမှာ အုပ်စုပွဲစဉ်တွေကနေ ကွာတားဖိုင်နယ်အဆင့်အထိ ပြိုင်ဘက်အသင်းတွေရဲ့ မာမာထန်ထန်တုံ့ပြန်မှုတွေကို ဗျူဟာမြောက် စုဖွဲ့မှုနဲ့အတူ တည်တည်ငြိမ်ငြိမ် ကျော်ဖြတ်ပြထားနိုင်တယ်။

ပြင်သစ်က ၁၉၉၈ ကမ္ဘာ့ဖလားနဲ့ ၂၀၁၈ ကမ္ဘာ့ဖလားမှာ ဖလားဆွတ်ခူးထားပြီး ၂၀၀၆ ကမ္ဘာ့ဖလားနဲ့ ၂၀၂၂ ကမ္ဘာ့ဖလားမှာ ဒုတိယရထားတယ်။ ကမ္ဘာ့ဖလားဗိုလ်လုပွဲကို သုံးကြိမ်ဆက် တက်လှမ်းဖို့ ဟန်ပြင်နေတဲ့ ပြင်သစ်က ယခုနှစ်ကမ္ဘာ့ဖလားပြိုင်ပွဲမှာ ကစားခဲ့တဲ့ ခြောက်ပွဲမှာ သာမန်ပွဲကစားချိန်အတွင်း နိုင်ပွဲရအောင် စွမ်းဆောင်နိုင်ခဲ့တဲ့ အသင်းဖြစ်ပါတယ်။ အဲဒီ ခြောက်ပွဲမှာ အသင်းတိုက်စစ်က ၁၆ ဂိုးအထိ သွင်းယူထားနိုင်ပြီး ခံစစ်က နှစ်ဂိုးသာ ပြန်လည်ခွင့်ပြုပေးထားရသေးတယ်။ အဲဒီ ၁၆ ဂိုးထဲမှာ တိုက်စစ်ကစားသမား အမ်ဘာပေနဲ့ ဒမ်ဘီလီတို့ရဲ့ နှစ်ဦးပေါင်း သွင်းဂိုးက ၁၃ ဂိုးအထိ ပါဝင်နေတယ်။

ကမ္ဘာ့ဖလားစင်မြင့်ထက်မှာ အသင်းခေါင်းဆောင် အမ်ဘာပေရဲ့ မြန်နှုန်းမြင့် စွမ်းဆောင်ရည်၊ နေရာယူမှုနှိုက်နှိမ်မှုနဲ့ တိကျသေချာတဲ့

■ နည်းပြ ဒီဒီယာဒက်ရှန့်

ကွင်းလယ် ကစားသမား အိုလီဆေးဆိုရင် နေရာစုံ လိုက်ပါကစားပြီး အဝေးကန်ချက်တွေနဲ့ ပြိုင်ဘက်ဂိုးပေါက်ကို ခြိမ်းခြောက်နိုင်တဲ့အပြင် ကွင်းအတွင်းက နေရာလွတ်တွေကို အမြတ်မစားစောင့်ကြည့်ပြီး ပြိုင်ဘက်ကစားသမားတွေကို ဖောက်ထွက်နိုင်တဲ့ ဘောလုံးပေးပို့မှုတွေ၊ ပြိုင်ဘက်ခံစစ်ကစားသမားတွေရဲ့ အားနည်းချက်ကို အမြတ်မစ် အကဲခတ်နိုင်စွမ်းတွေရှိပြီး မြင်ကွင်းကွယ်ရာလမ်းကြောင်း တွက်ဆပေးပို့မှုတွေကို ပွဲစဉ်တိုင်းနီးပါး လုပ်ပြနိုင်တယ်။

■ ကီလီယန်အမ်ဘာပေ

တောင်ပံက ခမ်ဘီလီဆိုရင်လည်း လျင်မြန်တဲ့ တစ်ကိုယ်တော် ထိုးဖောက်မှုတွေနဲ့ ပြိုင်ဘက်ခံစစ်ကို ကစဉ့်ကလျားဖြစ်အောင် လှည့်ဖြားနိုင်ပြီး ဝေ့ပိုက်ကန်ချက်တွေနဲ့ သွင်းဂိုးတွေရရှိအောင် စွမ်းဆောင်ထားတယ်။ ဒုံအပြင် ပြင်သစ်မှာ ပွဲရလဒ်ကို ပြောင်းလဲနိုင်စွမ်းရှိတဲ့ ချူအာမန်နီ၊ ရာဘီရော့၊ ဘာကိုလာတို့လို ထိပ်တန်းအဆင့်ကစားသမားတွေလည်း အများအပြားရှိသေးတယ်။

ဘောလုံးကျွမ်းကျင်သူတွေ ခန့်မှန်းခဲ့ကြတဲ့အတိုင်း လက်ရှိ

■ မိုက်ကယ် အိုလီဆေး

အချိန်အထိ ပြင်သစ်အသင်းက ပြိုင်ဘက်တိုင်းကို လျင်မြန်မှု၊ ထက်မြက်မှု၊ ဂိုးရလိုစိတ် ပြင်းထန်မှုနဲ့အတူ ဘက်စုံ၊ ထောင့်စုံကနေ ဖိအားပေးကစားပြီး နိုင်ပွဲတွေ ဆက်တိုက်ယူပြထားနိုင်တယ်။ အထူးသဖြင့် ရှုံးထွက်အဆင့် သုံးပွဲမှာ သုံးပွဲစလုံး အမ်ဘာပေ ဂိုးသွင်းယူထားနိုင်မှုနဲ့အတူ ပေးဂိုးခွင့်ပြုပေးထားရခြင်း မရှိအောင် စွမ်းဆောင်ထားနိုင်တယ်။ ဒါကြောင့် ပြင်သစ်အသင်းက လာမယ့်ဆီမီးဖိုင်နယ်ကိုသာ ကျော်ဖြတ်ပြီး ဗိုလ်လုပွဲ တက်လှမ်းနိုင်ခဲ့ရင် ဂျာမနီပြီးနောက် သမိုင်းတစ်လျှောက် သုံးကြိမ်ဆက်ဗိုလ်လုပွဲတက်လှမ်းနိုင်တဲ့ ဒုတိယမြောက် ဥရောပအသင်းအဖြစ် မှတ်တမ်းရေးထိုးနိုင်မှာ ဖြစ်တယ်။

■ အူစမန် ဒမ်ဘီလီ

ပြင်သစ်က ဆီမီးဖိုင်နယ်မှာ စပိန်အသင်းနဲ့ ဇူလိုင် ၁၅ ရက် နံနက်ပိုင်းမှာ ယှဉ်ပြိုင်ကစားရတော့မှာပါ။ စပိန်က ခံစစ်အကောင်းဆုံးအသင်းအဖြစ် ရပ်တည်နေပေမယ့် ပြင်သစ်အသင်းရဲ့ ထိုးဖောက်တိုက်စစ်ဆင်မှုတွေကို ထိန်းချုပ်ဖို့ မလွယ်ဘူး။ မည်သို့ပင်ဆိုစေ ပြင်သစ်ရဲ့ လက်ရှိစုဖွဲ့မှု၊ တိုက်စစ်ထက်မြက်မှုကို လာမယ့်ပွဲစဉ်တွေမှာ ဆက်လက်ထိန်းထားနိုင်ခဲ့မယ်ဆိုရင် ဆီမီးဖိုင်နယ်နဲ့ ဗိုလ်လုပွဲကို ကျော်ဖြတ်သွားနိုင်ဖွယ်ရှိတယ်။

ပြင်သစ်ရဲ့ ကမ္ဘာ့ဖလားခရီးလမ်းက မချောမွေ့ပေမယ့် မကျော်ဖြတ်နိုင်တဲ့ အတားအဆီးမဟုတ်တဲ့အတွက် သုံးကြိမ်မြောက် ကမ္ဘာ့ဖလားကို ဆွတ်ခူးသိမ်းပိုက်ကာ သမိုင်းစာမျက်နှာသစ် ဖွင့်လှစ်နိုင်မည်လားဆိုတာကို ရင်သပ်ရှုမောဖွယ် စောင့်ကြည့်ရမှာ ဖြစ်ပါတယ်။

■ မိုးဇက် - ရေးသားသည်

ဒုတိယဝန်ကြီး ဦးနေမျိုးလှိုင် အခြေခံပညာကျောင်းများသို့ ကျောင်းသုံးကွန်ပျူတာနှင့် ဆက်စပ်ပစ္စည်းများ ပေးအပ်လှူဒါန်းပွဲ တက်ရောက်

နေပြည်တော် ဇူလိုင် ၁၁

ဓမ္မဒူတဆရာတော် အရှင်ဆေကိန္နအားအမှူးထား၍ Pro-1 မိသားစုမှ အခြေခံပညာကျောင်းများသို့ ကျောင်းသုံးကွန်ပျူတာနှင့် ဆက်စပ်ပစ္စည်းများ ပေးအပ်လှူဒါန်းပွဲကို ယနေ့နံနက်ပိုင်းတွင် ဓမ္မဒူတ ဇေတဝန်တောရ ဆေကိန္နာရာမ ကျောင်းတိုက်ရှိ ဓမ္မဒူတ မဟာဓမ္မဗိမာန်တော်ဌာနကျင်းပရာ ပညာရေးဝန်ကြီးဌာန ဒုတိယဝန်ကြီး ဦးနေမျိုးလှိုင်၊ တာဝန်ရှိသူများ၊ အလှူရှင် မိသားစုများ၊ ဆရာ ဆရာမများ၊ ကျောင်းသား ကျောင်းသူများ တက်ရောက်ကြသည်။

ဦးစွာ ဓမ္မဒူတဆရာတော် အရှင်ဆေကိန္နထံမှ ဩဝါဒတရားနာယူကြပြီး ဒုတိယဝန်ကြီးက ကျောပိုးအိတ်နှင့် စာရေးကိရိယာများ၊ ဗလာစာအုပ်များ ပေးအပ်လှူဒါန်းရာ ကျောင်းသား ကျောင်းသူများက လက်ခံရယူသည်။

ထို့နောက် အလှူရှင်မိသားစုများက ရန်ကုန်တိုင်းဒေသကြီးရှိ အခြေခံပညာကျောင်းများ၊ ရုံးများ အတွက် ကွန်ပျူတာ၊ မော်နီတာ၊ ပရင်တာ၊ ကီးဘုတ်၊ မောက်စ်၊ UPS ဆက်စပ်ပစ္စည်းအစုံ ၅၀ ကို ပေးအပ်လှူဒါန်းရာ သက်ဆိုင်ရာ ကျောင်းအုပ်ကြီးများနှင့် ဆရာ ဆရာမများက လက်ခံရယူခဲ့ကြောင်း သိရသည်။ **သတင်းစဉ်**

အသေးစားကုန်ထုတ်လုပ်ငန်းများဖန်တီးပေးနိုင်ရေး ဒေသဖွံ့ဖြိုးရေးလုပ်ငန်းသုံးပစ္စည်းများပေးအပ်

သရက် ဇူလိုင် ၁၁

မကွေးတိုင်းဒေသကြီး သရက်မြို့၌ အသေးစားကုန်ထုတ်လုပ်ငန်းများ ဖန်တီးပေးနိုင်ရေးနှင့် ကျေးလက်နေမိသားစု ဝင်ငွေတိုးရေးစီမံကိန်း ဒေသဖွံ့ဖြိုးရေးလုပ်ငန်းသုံးပစ္စည်းများ ပေးအပ်ခြင်းအခမ်းအနားကို ယနေ့နေ့က ခရိုင်အသေးစားစက်မှုလက်မှုလုပ်ငန်းဦးစီးဌာနရုံး၌ ကျင်းပရာ ခရိုင်စီမံခန့်ခွဲရေးနှင့် အုပ်ချုပ်ရေးကော်မတီဥက္ကဋ္ဌ ဦးအောင်ကိုက အမှာစကားပြောကြားပြီး လုပ်ငန်းထူထောင်မည့် သင်တန်းသား သင်တန်းသူများအား တိုင်းဒေသကြီးလွတ်တော်ကိုယ်စားလှယ်များ၊ ခရိုင်စီမံခန့်ခွဲရေးနှင့် အုပ်ချုပ်ရေးကော်မတီဥက္ကဋ္ဌနှင့် အသေးစားစက်မှုလက်မှုလုပ်ငန်းဦးစီးဌာန လက်ထောက်ညွှန်ကြားရေးမှူး ဒေါ်မိုးမိုးထွေးတို့က ဒေသဖွံ့ဖြိုးရေးလုပ်ငန်းသုံး

ပစ္စည်းများကို ပေးအပ်ခဲ့ကြောင်း သိရသည်။

ခရိုင်(ပြန်/ဆက်)

ဆင်ပေါင်ဝဲမြို့နယ်၌ မိုးရာသီ အလွတ်တန်းဘောလုံးပြိုင်ပွဲ ဗိုလ်လုပွဲနှင့် ဆုချီးမြှင့်ပွဲကျင်းပ

ဆင်ပေါင်ဝဲ ဇူလိုင် ၁၁

မကွေတိုင်းဒေသကြီး ဆင်ပေါင်ဝဲမြို့နယ်၌ ၂၀၂၆ ခုနှစ် မြို့နယ်စီမံခန့်ခွဲ

ရေးနှင့် အုပ်ချုပ်ရေးကော်မတီဥက္ကဋ္ဌဖလား မိုးရာသီ အလွတ်တန်းဘောလုံးပြိုင်ပွဲ ဗိုလ်လုပွဲနှင့် ဆုချီးမြှင့်ခြင်းအခမ်းအနားကို ဇူလိုင် ၈ ရက်က မြို့နယ်အားကစားကွင်း၌ကျင်းပရာ ဗိုလ်လုပွဲတွင် Old Star အသင်းနှင့် ကျောက်ဆောင်စမ်းကျေးရွာအသင်းတို့ ယှဉ်ပြိုင်ကစားခဲ့ကြပြီး ကျောက်ဆောင်စမ်းကျေးရွာအသင်းက နှစ်ဂိုး တစ်ဂိုးဖြင့် အနိုင်ရ ဗိုလ်စွဲခဲ့သည်။

ဆက်လက်၍ မြို့နယ်စီမံခန့်ခွဲရေးနှင့် အုပ်ချုပ်ရေးကော်မတီဥက္ကဋ္ဌ ဦးကျော်ငြိမ်းထွန်းနှင့် အဖွဲ့ဝင်များက အသင်းအလိုက် ဆုရရှိသည့် အသင်းများအား ဆုများ ချီးမြှင့်ခဲ့ကြောင်း သိရသည်။

ခန့်ဝင်း(ဆင်ပေါင်ဝဲ)

အမရပူရခရိုင်၌ အခွန်ဆိုင်ရာအသိပညာတိုးတက်ရေး လူထုလှုပ်ရှားမှုအခမ်းအနားကျင်းပ

မန္တလေး ဇူလိုင် ၁၁

ပြည်တွင်းအခွန်များဦးစီးဌာနမှ ကြီးမှူး၍ အခွန်ဆိုင်ရာအသိပညာတိုးတက်ရေးနှင့် အခွန်တာဝန်လေးစားလိုက်နာမှုတိုးတက်ရေး လူထုလှုပ်ရှားမှုအခမ်းအနားကို ယနေ့နံနက်ပိုင်းက မန္တလေးတိုင်းဒေသကြီး အမရပူရခရိုင်၌ ကျင်းပရာ ခရိုင်စီမံခန့်ခွဲရေးနှင့်အုပ်ချုပ်ရေးကော်မတီဥက္ကဋ္ဌ ဦးတင်ကိုလင်းနှင့် မန္တလေးတိုင်းဒေသကြီး အခွန်ဦးစီးဌာနမှူး ဦးတက်ထွဋ်အောင်တို့က အမှာစကားပြောကြားပြီး အမရပူရမြို့နယ် အခွန်ဦးစီးဌာနမှူးက အခွန်ဆိုင်ရာ အသိပညာတိုးတက်ရေးနှင့် အခွန်တာဝန်လေးစား လိုက်နာမှုတိုးတက်ရေးဆိုင်ရာ သိကောင်းစရာများကို ဆွေးနွေးကာ တက်ရောက်လာသူများ၏ မေးမြန်းဆွေးနွေးချက်များကို ပြန်လည်ရှင်းလင်းဖြေကြားကြသည်။

အခမ်းအနားသို့ ပြည်တွင်းအခွန်များဦးစီးဌာနမှ တာဝန်ရှိသူများ၊ ဖိတ်ကြားထားသူများနှင့် အခွန်ထမ်းပြည်သူ ၁၂၀ တက်ရောက်ခဲ့ကြကြောင်း သိရသည်။

ဘုန်းမြတ်

လက်ပံတန်း၌ သွေးလွန်တုပ်ကွေးရောဂါကာကွယ်ရေးသင်တန်းဖွင့်

လက်ပံတန်း ဇူလိုင် ၁၁

ပဲခူးတိုင်းဒေသကြီး လက်ပံတန်းမြို့နယ် ကျန်းမာရေးဦးစီးဌာနမှ ကျန်းမာရေးဝန်ထမ်းများ စွမ်းဆောင်ရည်မြင့်မားရေး သွေးလွန်တုပ်ကွေးရောဂါ ကာကွယ်ရေး (DHF) သင်တန်းကို ယမန်နေ့က မြို့နယ်ပြည်သူ့ဆေးရုံ၌ ဖွင့်လှစ်သည်။

အဆိုပါသင်တန်းတွင် မြို့နယ်ကျန်းမာရေးဦးစီးဌာနမှူး ဒေါက်တာတင်ဇော်ဝင်းနှင့် တိုက်နယ်ဆရာဝန် ဒေါက်တာသာယာသန့်တို့က သွေးလွန်တုပ်ကွေးရောဂါလက္ခဏာ ဖြစ်ပွားပုံများ၊ ရောဂါလူနာစစ်ဆေးကုထုံးများကိုပို့ချရာ မြို့နယ်ဆေးရုံနှင့် တိုက်နယ်ကျန်းမာရေးဌာနမှ ကျန်းမာရေးဝန်ထမ်းများ တက်ရောက်ခဲ့ကြောင်း သိရသည်။

မြို့နယ်(ပြန်/ဆက်)

သက်ရှိလောက တည်မြဲဖို့ သစ်ပင်စိုက်ပျိုးထိန်းသိမ်းစို့။

မြန်မာ့အလင်း အယ်ဒီတာ့ထံပေးစာ

ပင်စင်လစာ ဘေးကင်းသက်သာစွာထုတ်ယူလို

သို့
အယ်ဒီတာခင်ဗျား

ဧရာဝတီတိုင်းဒေသကြီး ညောင်တုန်းမြို့ မြန်မာ့စီးပွားရေးဘဏ်သည် ကားလမ်းမကြီးဘေးတွင် ဖွင့်လှစ်ထား၍ လစဉ်လတိုင်း ပင်စင်ထုတ်ယူရာ၌ အသက်အရွယ်ကြီးရင့်သည့် အငြိမ်းစားဝန်ထမ်းများမှာ ခြေမခိုင် လက်မခိုင် တုန်တုန်ယင်ယင်ဖြင့် လမ်းမပေါ်မှ ဆိုင်ကယ်ထော်လာဂျီကားများကြောင့် ယာဉ်အန္တရာယ်နှင့် ရင်ဆိုင်နေရပါသည်။ နားနေဆောင်မှာလည်း ကျဉ်းမြောင်းသောကြောင့် လူဦးရေမဆံ့ခြင်း၊ ကျန်းမာရေးအတွက်လည်း အပေါ့အပါးသွားစရာနေရာမရှိခြင်း ကြုံတွေ့နေရပါသည်။ သို့ဖြစ်ပါ၍ အငြိမ်းစားဝန်ထမ်းများ ဘေးကင်းရန်ကွာ၊ သက်သောင့်သက်သာ ပင်စင်လစာထုတ်ယူနိုင်ရေး စီစဉ်ပေးပါရန် မြန်မာ့အလင်းသတင်းစာမှတစ်ဆင့် ရေးသားတင်ပြအပ်ပါသည်။ **အငြိမ်းစားဝန်ထမ်းတစ်ဦး**

အယ်ဒီတာ့ထံပေးစာကဏ္ဍသို့ ပေးစာများ ပေးပို့လိုပါလျှင်

အယ်ဒီတာ့ထံပေးစာကဏ္ဍသို့ ပေးစာများပေးပို့လိုပါက ပေးပို့သူ၏ အမည်၊ နိုင်ငံသားစိစစ်ရေးကတ်မိတ္တူ၊ နေရပ်လိပ်စာအပြည့်အစုံ၊ ဖုန်းနံပါတ်တို့ကို ထည့်သွင်းရေးသား၍ အယ်ဒီတာ့ထံပေးစာကဏ္ဍ၊ မြန်မာ့အလင်းသတင်းစာတိုက် အမှတ်(၅၃)၊ နတ်မောက်လမ်းသွယ် (၁)၊ ဗိုလ်ချို(၂) ရပ်ကွက်၊ ဗဟန်းမြို့နယ်၊ ရန်ကုန်မြို့နှင့် အီးမေးလ်လိပ်စာ- mmalin.npt@gmail.com သို့ အယ်ဒီတာ့ထံပေးစာကဏ္ဍဟု ခေါင်းစဉ်တပ်၍ လိပ်မူပေးပို့နိုင်ပါသည်။

ခရမ်းမြို့နယ်၌ ပိုးသတ်ဆေးဓာတ်ကြွင်းအာနိသင်လျှော့ချရေး နည်းပညာပေးဆွေးနွေး

ခရမ်း ဇူလိုင် ၁၁

ရန်ကုန်တိုင်းဒေသကြီး ခရမ်းမြို့နယ် စိုက်ပျိုးရေးဦးစီးဌာနက ပိုးသတ်ဆေး ဓာတ်ကြွင်းအာနိသင်လျှော့ချရေး နည်းပညာပေးဆွေးနွေးပွဲကို ယမန်နေ့က ကြာကန်ကျေးရွာ ဘုန်းတော်ကြီးကျောင်းဓမ္မာရုံ၌ ကျင်းပရာ ခရမ်းမြို့နယ် စိုက်ပျိုးရေးဦးစီးဌာန ဦးစီးမှူး ဦးဌေးမောင်က အမှာစကားပြောကြားပြီး တိုင်းဒေသကြီး သီးနှံကာကွယ်ရေးတာဝန်ခံက သီးနှံများ ဓာတ်ကြွင်းအာနိသင် လျှော့ချရေးနည်းလမ်းများ၊ ပိုးသတ်ဆေးဥပဒေနှင့် ဆေးဖျန်းစနစ်များကိုလည်းကောင်း၊ တာဝန်ခံ ဦးထွန်းထွန်းလှက ရွှေခရု၊ လေးပိုး၊ စပါးဂုတ်ကျိုးရောဂါများအကြောင်းကိုလည်းကောင်း၊ မြို့နယ်မြေအသုံးချရေးတာဝန်ခံက ဘိုင်အိုချာ၏ အကျိုးကျေးဇူးများကိုလည်းကောင်း ဆွေးနွေးပြောကြားကာ လက်တွေ့ပြသဆောင်ရွက်ခဲ့ကြောင်း သိရသည်။

အဆိုပါဆွေးနွေးပွဲသို့ ခရမ်းမြို့နယ်ရှိ ကြာကန်ကျေးရွာနှင့် ဘုရားပျိုကျေးရွာမှ အုပ်ချုပ်ရေးမှူးများ၊ တောင်သူလယ်သမားများနှင့် စိုက်ပျိုးရေးဆေးဆိုင်များမှ တာဝန်ရှိသူများ စုစုပေါင်း ၉၀ တက်ရောက်ခဲ့ကြောင်း သိရသည်။

ကိုမင်း(ခရမ်း)

မြန်မာ့အလုပ်သမားထု သတိပြုဆင်ခြင်နိုင်ကြစေဖို့ ...

လုပ်သားမောင်

မြန်မာနိုင်ငံသည် ကုလသမဂ္ဂ၏ လက်အောက်ခံ အဖွဲ့အစည်းတစ်ခုဖြစ်သော အပြည်ပြည်ဆိုင်ရာအလုပ်သမားရေးရာအဖွဲ့ (ILO) သို့ လွတ်လပ်ရေးရရှိသည့် ၁၉၄၈ ခုနှစ်ကတည်းက အဖွဲ့ဝင်အဖြစ် ဝင်ရောက်ခဲ့သည်။ ထိုအချိန်မှစ၍ လွတ်လပ်စွာအသင်းအပင်း ဖွဲ့စည်းခွင့် (ကွန်ဗင်းရှင်း ၈၇)၊ အမမ်ခိုင်းစေမှု ပယျောက်ရေး (ကွန်ဗင်းရှင်း ၂၉)၊ အလုပ်လုပ်ကိုင်နိုင်သည့် အငယ်ဆုံးအသက် သတ်မှတ်ခြင်းဆိုင်ရာ ကွန်ဗင်းရှင်း အမှတ် (၁၃၈)နှင့်ကလေးသူငယ်များအား အဆိုးရွားဆုံးပုံစံဖြင့် ခိုင်းစေခြင်းဆိုင်ရာ (ကွန်ဗင်းရှင်း ၁၈၂)အပါအဝင် အခြေခံကျသည့်နိုင်ငံတကာအလုပ်သမားရေးရာ ကွန်ဗင်းရှင်းပေါင်း ၁၉ ခုကို အတည်ပြုလက်ခံကာ လိုက်နာကျင့်သုံးလျက်ရှိသည်။

သို့သော်လည်း ယနေ့အချိန်တွင်မူ ILO ၏ ရပ်တည်ချက်နှင့် လုပ်ဆောင်ချက်များသည် အခြေခံအလုပ်သမားထု၏ ရုပိုင်ခွင့်များထက် နိုင်ငံရေးအရ ဖိအားပေးလိုသည့် ရည်ရွယ်ချက်များ ဆီသို့ ဦးတည်နေသည်ကို စိတ်မကောင်းဖွယ်ရာ တွေ့ဖြင်လာရသည်။

သုံးပွင့်ဆိုင်ကိုယ်စားပြုမှု ပျက်ပြားခြင်းနှင့် ၆ နှစ်တာ လစ်ဟာမှု

ILO ၏ အဓိက ထူးခြားချက်မှာ **အစိုးရ၊ အလုပ်ရှင်၊ အလုပ်သမား**ဟူသော "သုံးပွင့်ဆိုင် (Tripartite)" စနစ်ဖြင့် ဖွဲ့စည်းထားခြင်းဖြစ်သည်။ မြန်မာနိုင်ငံသည် နှစ်စဉ် ဇွန်လတွင် ကျင်းပမြဲဖြစ်သည့် အပြည်ပြည်ဆိုင်ရာအလုပ်သမားရေးရာညီလာခံ (International Labour Conference – ILC) သို့ ILO ၏ သတ်မှတ်ချက်များနှင့်အညီ သုံးပွင့်ဆိုင်ကိုယ်စားလှယ်အဖွဲ့များဖြင့် အစဉ်တစိုက် တက်ရောက်ခဲ့သည်။

သို့သော် ၂၀၂၁ ခုနှစ် နောက်ပိုင်းနိုင်ငံရေး အပြောင်းအလဲများတွင် အဖွဲ့ဝင်နိုင်ငံဖြစ်သည့် မြန်မာနိုင်ငံအစိုးရနှင့် ပြည်ပရောက်(နိုင်ငံတော်မှ အကြမ်းဖက်အဖွဲ့အစည်း ကြေညာထားသည့်) NUG အဖွဲ့တို့မှ သုံးပွင့်ဆိုင်ကိုယ်စားလှယ်အမည်စာရင်းများ အပြိုင်တင်သွင်းလာခြင်းကြောင့်ဟု အကြောင်းပြကာ အပြည်ပြည်ဆိုင်ရာ အလုပ်သမားရေးရာ ညီလာခံခန့်အပ်လွှာစစစ်ရေး ကော်မတီက ညီလာခံတက်ရောက်ခွင့်ကို ခွင့်မပြုခဲ့ပေ။ ရလဒ်အနေဖြင့် မြန်မာနိုင်ငံသည် မိမိတို့အလုပ်သမားရေးရာ အခွင့်အရေးနှင့် တင်ပြချက်များကို ဆွေးနွေးခွင့်မရဘဲ ညီလာခံသို့ တက်ရောက်ခွင့် ဆုံးရှုံးခဲ့ရသည်မှာ ယခု ၂၀၂၆ ခုနှစ်အထိ ခြောက်နှစ်တိုင်တိုင် ရှိခဲ့ပြီဖြစ်သည်။

မြေပြင်အခြေအနေနှင့် ဖီလာဆန့်ကျင်နေသော စွပ်စွဲချက်များ

ILO နှင့် ပြည်ပရောက်လူတစ်စုက မြန်မာနိုင်ငံတွင် အလုပ်သမားသမဂ္ဂများကို ဖြိုခွင်းနေကြောင်းနှင့် လွတ်လပ်စွာ ဖွဲ့စည်းခွင့်မရှိကြောင်း စွပ်စွဲကြသည်။ သို့သော် မြေပြင်ကိန်းဂဏန်းများက ထိုစွပ်စွဲချက်များကို အခိုင်အမာ ငြင်းဆိုနေသည်။

အလုပ်သမား အဖွဲ့အစည်းဥပဒေ (၂၀၁၁) နှင့် အလုပ်သမားရေးရာ အငြင်းပွားမှုဥပဒေ(၂၀၁၂)၊ မြန်မာနိုင်ငံသည် ကွန်ဗင်းရှင်းအမှတ် (၈၇) နှင့်အညီ အလုပ်သမားအဖွဲ့အစည်းဥပဒေ(၂၀၁၁) ကို ပြဋ္ဌာန်းပေးခဲ့ပြီး လွတ်လပ်စွာ ဖွဲ့စည်းခွင့်ပြုထားသည်။ အလုပ်သမားရေးရာ အငြင်းပွားမှုဥပဒေ(၂၀၁၂)အရလည်း အလုပ်သမားအနေဖြင့် စုပေါင်းတောင်းဆိုခွင့်ရှိပြီးဖြစ်ပါသည်။

မှတ်ပုံတင်ထားမှုအခြေအနေ၊ ၁၂-၆-၂၀၂၆ ရက်အထိ ပြည်တွင်း၌ အသိအမှတ်ပြု လက်မှတ်ထုတ်ပေးပြီးသည့် အလုပ်သမား / အလုပ်ရှင် အဖွဲ့အစည်း စုစုပေါင်း ၃၁၃၆ ဖွဲ့ထိ ရှိနေပြီဖြစ်သည်။

လွတ်လပ်ခွင့်၊ အလုပ်သမားအဖွဲ့အစည်းများအား ရန်ပုံငွေထားရှိခွင့်၊ စည်းမျဉ်းရေးဆွဲခွင့်နှင့် အလုပ်အမှုဆောင်များကို လွတ်လပ်စွာရွေးချယ်ခွင့်ပေးထားပြီး အစိုးရအနေဖြင့် ဝင်ရောက်စွက်ဖက်ခြင်း မရှိပေ။

ထို့ကြောင့် ၎င်းတို့ စွပ်စွဲနေသည့် အစိုးရထောက်ပံ့ပေးထားသော (Yellow Union) ဖွဲ့စည်းခြင်း သို့မဟုတ် အလုပ်သမားအရေး ဆောင်ရွက်သူများကို အကြောင်းမဲ့ဖမ်းဆီး အကြမ်းဖက်နေသည်ဆိုခြင်းမှာ အခြေအမြစ်မရှိသည့် တစ်ဖက်သတ်စွပ်စွဲချက်များသာ ဖြစ်သည် ။

CTUM ၏ အပြောင်းအလဲနှင့် အစစ်အမှန် ကိုယ်စားပြုမှု ပြဿနာ

မြန်မာနိုင်ငံလုံးဆိုင်ရာ အလုပ်သမားရေးရာအဖွဲ့ (CTUM) ကို ၂၀၁၅ ခုနှစ်တွင် တရားဝင် မှတ်ပုံတင်ခဲ့ပြီး ပြည်သစ်ညွှန့်ဝေ (ခ) မောင်မောင်အပါအဝင် အမှုဆောင် ၂၉ ဦးဖြင့် ဖွဲ့စည်းခဲ့သည်။ သို့သော် ၂၀၂၁ ခုနှစ်နောက်ပိုင်းတွင် ၎င်းခေါင်းဆောင်အချို့သည် နိုင်ငံတကာ အထည်ချုပ်လုပ်ငန်းများ မြန်မာနိုင်ငံမှ ပြန်လည်ထွက်ခွာသွားရန် တောင်းဆိုမှုများပြုလုပ်ခြင်း၊ နိုင်ငံတော်မတည်မြဲမှုဖြစ်စေရန်နှင့် CDM/DCS ကဲ့သို့သော လှုပ်ရှားမှုများတွင် စက်ရုံအလုပ်သမားများ ပါဝင်လာစေရန် လှုံ့ဆော်ခြင်းတို့ကြောင့် တည်ဆဲဥပဒေနှင့်အညီ အရေးယူသည့်အချိန်တွင် အလုပ်သမားအရေးကို စွန့်လွှတ်ကာ ပြည်ပသို့ တရားမဝင် ထွက်ပြေးတိမ်းရှောင်သွားခဲ့ကြသည်။

၎င်းတို့ ပြည်ပသို့ ရောက်ရှိသွားချိန်တွင် ပြည်တွင်း၌ ကျန်ရှိနေသည့်အလုပ်သမားထုမှာ ဦးဆောင်မည့် အမှုဆောင်အဖွဲ့ မရှိတော့ဘဲ အမှုဆောင်အဖွဲ့သက်တမ်းကုန်ဆုံးသွားခဲ့သည်။ ထို့အတွက်ကြောင့် ပြည်တွင်းရှိ အစစ်အမှန် အလုပ်သမားများ၏ အကျိုးစီးပွားကို ကာကွယ်ရန်အတွက် လက်ရှိလုပ်ကိုင်နေသော အဖွဲ့ဝင်အလုပ်သမားများက ၂၀၂၅ ခုနှစ်၊ ဖေဖော်ဝါရီလတွင် အလုပ်သမားအများဆန္ဒအရ ညီလာခံခေါ်ယူကာ ဥပဒေနှင့်အညီ CTUM အလုပ်အမှုဆောင်အဖွဲ့သစ်ကို ပြန်လည်ရွေးချယ်တင်မြှောက်ခဲ့ကြသည်။ အလုပ်သမားများ အကျိုးစီးပွားအတွက် အင်တိုက်အားတိုက်ဆောင်ရွက်လျက်ရှိကြသည်ကို မှတ်တမ်းဓာတ်ပုံများက ပြဆိုနေပေသည်။

အဆိုပါ ပြည်ပရောက်လူတစ်စုက ထိုသို့ ပြန်လည်ဖွဲ့စည်းခဲ့ရသည့် CTUM ကိုလည်း အတုအယောင် အဖွဲ့အစည်းကို ဖန်တီးသည်ဟု စွပ်စွဲပြောဆိုနေပြန်ပါသည်။ ထို့အပြင် အလုပ်အမှုဆောင်သက်တမ်း ကုန်ဆုံးသွားသောကြောင့် အဖွဲ့အစည်းစည်းမျဉ်းနှင့်အညီ ပြန်လည်ဖွဲ့စည်းထားသည့် CTUM ကို ILO ပြည်ပရောက်လူတစ်စု၏စကားကို နားယောင်ကာ အသိအမှတ်မပြုခြင်းသည်လည်း ILO ကဲ့သို့သော အစဉ်အလာကြီးမားသည့် သုံးပွင့်ဆိုင် အဖွဲ့အစည်းကြီး၏ လွတ်လပ်စွာ သင်းပင်းဖွဲ့စည်းခွင့်နှင့် ပတ်သက်သည့်ရပ်တည်မှုအပေါ် စဉ်းစားနေကြရန် လိုအပ်ကြောင်း ထောက်ပြလိုပါသည်။

ILO ကဲ့သို့ ကမ္ဘာ့ကုန်သွယ်ရေးအဖွဲ့အစည်း (International Trade Unions Confederation–ITUC) တို့က ပြည်တွင်းရှိ ပကတိအလုပ်သမားထု၏ ကိုယ်စားလှယ်များကို မျက်ကွယ်ပြုပြီး နိုင်ငံခြားရင်းနှီးမြှုပ်နှံမှုများ ထွက်ခွာစေရန်၊ နိုင်ငံကို အရေးယူမှုပြုရန် တစ်ချိန်လုံး အရေးဆိုနေသည့်အဆိုပါပြည်ပရောက် လူတစ်စုကိုသာ ITUC ၏ အလုပ်သမားကိုယ်စားလှယ်များအဖြစ် ယခု ၂၀၂၆ ခုနှစ်၊ ဇွန်လတွင်ကျင်းပသည့် (၁၁၄) ကြိမ်မြောက် အပြည်ပြည်ဆိုင်ရာ အလုပ်သမားရေးရာ ညီလာခံတွင် တက်ရောက်ခွင့်ပြုခဲ့ခြင်းပင်ဖြစ်သည်။

ITUC အောက်မှ တက်ရောက်သည့် အလုပ်သမားကိုယ်စားလှယ်များသည် မြန်မာနိုင်ငံအတွင်းရှိ အလုပ်သမားစစ်စစ်များကို ကိုယ်စားပြုထားခြင်း မရှိသကဲ့သို့ မြန်မာနိုင်ငံအစိုးရကို ဆန့်ကျင်သူများလည်းဖြစ်ပါသည်။ လက်တွေ့တွင် အလုပ်သမားများ၏ အကျိုးစီးပွားများ အတွက် ILO ကို နှစ်စဉ် ဆွဲဖရန့်ပေါင်းများစွာ ထည့်ဝင်ကြေးပေးသွင်းကာ ဆောင်ရွက်နေသည့် အစိုးရသုံးပွင့်ဆိုင်ကိုယ်စားလှယ်များကို ညီလာခံတက်ရောက်ခွင့်မပေးဘဲ ရန်သူ၏ ရန်သူသည် မိတ်ဆွေဖြစ်သည်ဆိုသည့်အတိုင်း မြန်မာနိုင်ငံအတွင်းရှိ အလုပ်သမားစစ်စစ်များကို ကိုယ်စားပြုထားခြင်း မရှိသကဲ့သို့ အစိုးရကိုဆန့်ကျင်နေသည့် လူတစ်စုကိုသာ အလုပ်သမားကိုယ်စားလှယ် အဖြစ် ညီလာခံတက်ရောက်ခွင့်ပြုသည်ကို ကြည့်ခြင်းဖြင့် ILO ကဲ့သို့သော သုံးပွင့်ဆိုင်အဖွဲ့အစည်းကြီးအပေါ် မည်မျှ အထိ ယုံကြည်ရမည်နည်းဟူ၍ မေးခွန်းထုတ်ဖွယ် ဖြစ်နေပေသည်။

အလုပ်သမားအရေးထက် နိုင်ငံရေးကို ရေးရှုခြင်း၏ နောက်ဆက်တွဲ သားကောင်များ

ITUC ကိုယ်စားလှယ်အဖြစ် တက်ရောက်ခွင့်ရခဲ့သည့် ပြည်ပရောက် မောင်မောင်၊ ဖြိုးစန္ဒာစိုး၊ ခိုင်ဇောအောင်နှင့် စိုးစန္ဒာကျော်တို့သည် ညီလာခံတွင် အလုပ်သမားများအတွက် တကယ့်လိုအပ်ချက်ဖြစ်သော **လုပ်ခလစာတိုးမြှင့်ရေး၊ လုပ်ငန်းခွင်ဘေးအန္တရာယ် ကင်းရှင်းရေးနှင့်**

စာမျက်နှာ ၁၇ သို့

> **" ILO သည် ပြည်တွင်းရှိ အလုပ်သမား အစစ်အမှန်များကို လျစ်လျူရှုပြီး ပြည်ပရောက် လူတစ်စု၏ နိုင်ငံရေးတိုက်ခိုက်သည့်သတင်းစကားများကိုသာ အရေးတယူပြုလျက် တစ်ဖက်သတ်ဆုံးဖြတ်ချက်များ ချမှတ်နေခြင်းမှာ အလုပ်သမားအရေးအကြောင်းပြကာအဖွဲ့ဝင်နိုင်ငံတစ်နိုင်ငံကို နိုင်ငံရေးအရ ဖိအားပေးရန် ရည်ရွယ်ချက်ရှိရှိ အသုံးချနေသည်မှာ ထင်ရှားလှသည်။ အပြန်အလှန်ပင် တစ်ဖက်အဖွဲ့အစည်းသည်လည်း ပြည်တွင်းရှိ အလုပ်သမားများ အကျိုးစီးပွားအတွက် လုပ်ဆောင်ခဲ့သည့်လုပ်ရပ် တစ်ခုတလေပင်မရှိ၊ အပြည်ပြည်ဆိုင်ရာ အလုပ်သမားရေးရာညီလာခံကြီးတွင်ပင် ပြည်တွင်းရှိအလုပ်သမားများ အကျိုးစီးပွား အတွက် တစ်ခွန်းတလေမျှပင် ပြောကြားခြင်း အလျှင်းမရှိဘဲ ဖိအားပေးရန် တောင်းဆိုနေခြင်းသည် ILO ကို နိုင်ငံရေးအရ အသုံးချနေခြင်းဟု ဆိုနိုင်"**

ရှမ်းပြည်နယ်(မြောက်ပိုင်း) ပြည်နယ်အဆင့် စုပေါင်းသစ်ပင်စိုက်ပျိုးပွဲကျင်းပ

လားရှိုး ဇူလိုင် ၁၁

ရှမ်းပြည်နယ်(မြောက်ပိုင်း) လားရှိုးမြို့၌ ပြည်နယ်အဆင့် မိုးရာသီ စုပေါင်းသစ်ပင်စိုက်ပျိုးပွဲကို ယနေ့နံနက်က တပ်မတော်ဂေါက်ကွင်း (ဆင်တောင်)၌ ကျင်းပရာ အရှေ့မြောက်တိုင်းစစ်ဌာနချုပ်တိုင်းမှူးဗိုလ်ချုပ် အေးမင်းဦးနှင့် သစ်တောဦးစီးဌာန ဒုတိယညွှန်ကြားရေးမှူး တို့က အမှာစကားပြောကြားသည်။ ထို့နောက် တိုင်းမှူးနှင့်တာဝန်ရှိသူများက ကျွန်း၊ မဟော်ဂနီ၊ ဝိတောက်၊ ကုံကော်၊ ခရေစသည့် သစ်မျိုး ၁၇ မျိုးဖြင့် ပျိုးပင် ၇၃၈ ပင်ကို ဦးဆောင်စိုက်ပျိုးပြီး ပြည်နယ်၊ ခရိုင်၊ မြို့နယ်အဆင့် ဌာနဆိုင်ရာများ၊ တိုင်းရင်းသားဒေသခံ ၇၀၀ က စုပေါင်းစိုက်ပျိုးခဲ့ကြသည်။

ခရိုင်(ပြန်/ဆက်)

မြို့သစ်မြို့နယ်၌ ဝါသီးနှံစိုက်ပျိုးသည့်တောင်သူများအား မျိုးနှင့် သွင်းအားစုများပေးအပ်

မြို့သစ် ဇူလိုင် ၁၁

မကွေးတိုင်းဒေသကြီး မြို့သစ်မြို့နယ်သမဝါယမမဦးစီးဌာနက ဝါစိုက်တောင်သူများအတွက် မျိုးနှင့် သွင်းအားစုပံ့ပိုးပေးအပ်ပွဲကို ယမန်နေ့မွန်းလွဲပိုင်းက ထန်းတစ်ပင်ကျေးရွာအုပ်စု လယ်ပြင်စုကျေးရွာ ဘုန်းတော်ကြီးကျောင်း၌ ကျင်းပရာ မြို့နယ်သမဝါယမမဦးစီး အရာရှိဒေါ်ဇာလတ်ဖြူက လယ်ပြင်စုကျေးရွာ ခိုင်ရွှေဝါစိုက်ပျိုးရေးနှင့် အထွေထွေလုပ်ငန်းသမဝါယမအသင်းသားတောင်သူ ၂၇ ဦးအား ဝါသီးနှံကေ ၁၀၀ အတွက် စုစုပေါင်းငွေကျပ်သိန်း ၂၃၆၀၀၀၀ တန်ဖိုးရှိ မျိုးစေ့နှင့် သွင်းအားစုများ ပံ့ပိုးပေးအပ်ခဲ့ကြောင်း သိရသည်။

မြို့နယ်(ပြန်/ဆက်)

MPT က (၁၉)ကြိမ်မြောက် နိုင်ငံတစ်ဝန်း စုပေါင်းသွေးလှူဒါန်း

ရန်ကုန် ဇူလိုင် ၁၁

MPT သည် သွေးလိုအပ်နေသော လူနာများကို ကူညီပံ့ပိုးပေးရန်နှင့် ပြည်သူ့ဆေးရုံကြီးများတွင် သွေးအလှူရှင်လိုအပ်ချက်ကိုဖြည့်ဆည်းပေးနိုင်ရန် ရည်ရွယ်၍ နိုင်ငံတစ်ဝန်းမှ ဝန်ထမ်းများအတူတကွ စုပေါင်းပါဝင်သည့် နိုင်ငံတစ်ဝန်း (၁၉) ကြိမ်မြောက် စုပေါင်းသွေးလှူဒါန်းပွဲကို ယနေ့ကျင်းပရာ MPT ဝန်ထမ်းများနှင့် စေတနာ့ဝန်ထမ်း စုစုပေါင်း ၃၀၀ ခန့်သည် နေပြည်တော်ကောင်စီ၊ ရန်ကုန်တိုင်းဒေသကြီး၊ ဧရာဝတီတိုင်းဒေသကြီး၊ မကွေးတိုင်းဒေသကြီး၊ ရှမ်းပြည်နယ်(မြောက်ပိုင်း) နှင့် မန္တလေးတိုင်းဒေသကြီးရှိ သတ်မှတ်ထားသော သွေးဌာနများတွင် စုပေါင်းသွေးလှူဒါန်းခဲ့ကြသည်။

လွန်ခဲ့သည့် ဆယ်စုနှစ်တစ်ခုအတွင်း MPT ၏ စုပေါင်း သွေးလှူဒါန်းမှုအစီအစဉ်မှ တစ်ဆင့် စေတနာ့ဝန်ထမ်းအလှူရှင်ပေါင်း ၁၀၀၀၀ ကျော်က နိုင်ငံတစ်ဝန်းတွင် ကျန်းမာရေးစောင့်ရှောက်မှု ကဏ္ဍအတွက် အရေးတကြီး လိုအပ်နေသော သွေးယူနစ်ပေါင်း ၉၆၀၀ နီးပါးကို ပံ့ပိုးလှူဒါန်းနိုင်ခဲ့ပြီးဖြစ်ကြောင်း သိရသည်။ MT

❑ **မိမိပိုင် နိုင်ငံသားစိစစ်ရေးကတ်၊ Mobile SIM Card ၊ Mobile Payment Account၊ Bank Account များအား မသက်ဆိုင်သူထံသို့ အခကြေးငွေဖြင့် ရောင်းချခြင်း၊ ငှားရမ်း အသုံးပြုစေခြင်းများ ဆောင်ရွက်ပါက တည်ဆဲဥပဒေများနှင့်အညီ အရေးယူခံရနိုင်ပါသည်။**

❖ *ကျောဖုံးမှ*

စပိန်အသင်းအတွက် အနိုင်သေချာစေမည့် ဒုတိယဂိုးကို လူစားဝင်ကွင်းလယ်ကစားသမား မာရိနိုက သွင်းယူပေးခဲ့သည်။ ၎င်းသည် ၁၆ သင်းအဆင့်မှ ပေါ်တူဂီအသင်းနှင့်ပွဲစဉ်တွင်လည်း လူစားလဲဝင်ရောက်ပြီး အနိုင်ဂိုး သွင်းယူနိုင်ခဲ့သည်။ စပိန်အသင်းသည် ကမ္ဘာ့ဖလားပြိုင်ပွဲ ဆီမီးဖိုင်နယ်တွင် ဝိုရိုကိုအသင်းကို အနိုင်ယူကျော်ဖြတ်ခဲ့သည့် ပြင်သစ်အသင်းနှင့် ယှဉ်ပြိုင်ကစားရမည် ဖြစ်သည်။

အောင်စော်

၂၀၂၆ ခုနှစ် ဇူလိုင်လ (ဒုတိယ) ၁၀ ရက်ပတ်အတွက် စိုက်ပျိုးရေးမိုးလေဝသခန့်မှန်းချက်

နေပြည်တော် ဇူလိုင် ၁၁

ဘဂ်လားပင်လယ်အော်အခြေအနေ

ဘဂ်လားပင်လယ်အော်တွင် လေဖိအားနည်းရပ်ဝန်း တစ်ကြိမ်ဖြစ်ပေါ်နိုင်သည်။ အနောက်တောင်မုတ်သုံလေသည် ကပွလီပင်လယ်ပြင်နှင့် ဘဂ်လားပင်လယ်အော်တို့တွင် အားကောင်းနိုင်သည်။ ကပွလီပင်လယ်ပြင်နှင့် ဘဂ်လားပင်လယ်အော်တို့တွင် တိမ်အသင့်အတင့်မှ တိမ်ထူထပ်နိုင်သည်။

မိုးရွာသွန်းနိုင်မှုအခြေအနေ

နေပြည်တော်၊ မန္တလေးတိုင်းဒေသကြီး၊ ပဲခူးတိုင်းဒေသကြီး၊ မကွေးတိုင်းဒေသကြီး၊ စစ်ကိုင်းတိုင်းဒေသကြီး၊ တနင်္သာရီတိုင်းဒေသကြီး၊ ကယားပြည်နယ်၊ ကရင်ပြည်နယ်၊ ချင်းပြည်နယ်၊ မွန်ပြည်နယ်၊ ရခိုင်ပြည်နယ်နှင့် ရှမ်းပြည်နယ်တို့တွင် ရွာသွန်းမြဲထက်ပိုနိုင်ပြီး ရန်ကုန်တိုင်းဒေသကြီး၊ ဧရာဝတီတိုင်းဒေသကြီးနှင့် ကချင်ပြည်နယ်တို့တွင် ရွာသွန်းမြဲခန့် မိုးထစ်ချုန်းရွာနိုင်သည်။

အမြင့်ဆုံးအပူချိန်အခြေအနေ

ချင်းပြည်နယ်နှင့် ရှမ်းပြည်နယ်(တောင်ပိုင်း)တို့တွင် ဂုဝ ဒီဂရီဖာရင်ဟိုက်မှ ဂုဒ ဒီဂရီ ဖာရင်ဟိုက်အတွင်း၊ ရန်ကုန်တိုင်းဒေသကြီး၊ ပဲခူးတိုင်းဒေသကြီး၊ စစ်ကိုင်းတိုင်းဒေသကြီးအထက်ပိုင်း၊ ဧရာဝတီတိုင်းဒေသကြီး၊ တနင်္သာရီတိုင်းဒေသကြီး၊ ကချင်ပြည်နယ်၊ ကယားပြည်နယ်၊ ကရင်ပြည်နယ်၊ မွန်ပြည်နယ်၊ ရခိုင်ပြည်နယ်နှင့် ရှမ်းပြည်နယ်(တောင်ပိုင်း)တို့တွင် ၈၀ ဒီဂရီဖာရင်ဟိုက်မှ ၈၉ ဒီဂရီ ဖာရင်ဟိုက်အတွင်းနှင့် နေပြည်တော်၊ မန္တလေးတိုင်းဒေသကြီး၊ မကွေးတိုင်းဒေသကြီးနှင့် စစ်ကိုင်းတိုင်းဒေသကြီးအောက်ပိုင်းတို့တွင် ၉၀ ဒီဂရီဖာရင်ဟိုက်မှ ၉၉ ဒီဂရီဖာရင်ဟိုက်အတွင်း အသီးသီးရှိနိုင်သည်။

အနိမ့်ဆုံးအပူချိန်အခြေအနေ

ကယားပြည်နယ်၊ ကရင်ပြည်နယ်၊ ချင်းပြည်နယ်နှင့် ရှမ်းပြည်နယ်တောင်ပိုင်းတို့တွင် ၅၈ ဒီဂရီဖာရင်ဟိုက်မှ ၆၉ ဒီဂရီဖာရင်ဟိုက်အတွင်းနှင့် နေပြည်တော်၊ ရန်ကုန်တိုင်းဒေသကြီး၊ မန္တလေးတိုင်းဒေသကြီး၊ ပဲခူးတိုင်းဒေသကြီး၊ မကွေးတိုင်းဒေသကြီး၊ စစ်ကိုင်းတိုင်းဒေသကြီး၊ ဧရာဝတီတိုင်းဒေသကြီး၊ တနင်္သာရီတိုင်းဒေသကြီး၊ ကချင်ပြည်နယ်၊ မွန်ပြည်နယ်၊ ရခိုင်ပြည်နယ်နှင့် ရှမ်းပြည်နယ် (အရှေ့ပိုင်းနှင့် မြောက်ပိုင်း)တို့တွင် ဂုဝ ဒီဂရီဖာရင်ဟိုက်မှ ၈၁ ဒီဂရီဖာရင်ဟိုက်အတွင်း အသီးသီးရှိနိုင်သည်။

လေထုစိုထိုင်းဆအခြေအနေ

မန္တလေးတိုင်းဒေသကြီး၊ စစ်ကိုင်းတိုင်းဒေသကြီးအောက်ပိုင်းနှင့် ရှမ်းပြည်နယ်(အရှေ့ပိုင်း)တို့တွင် ဂုဝ ရာခိုင်နှုန်းမှ ၈၀ ရာခိုင်နှုန်းအတွင်း၊ နေပြည်တော်၊ ရန်ကုန်တိုင်းဒေသကြီး၊ မကွေးတိုင်းဒေသကြီး၊ စစ်ကိုင်းတိုင်းဒေသကြီးအထက်ပိုင်း၊ ဧရာဝတီတိုင်းဒေသကြီး၊ တနင်္သာရီတိုင်းဒေသကြီး၊ ကချင်ပြည်နယ်၊ ကယားပြည်နယ်၊ ကရင်ပြည်နယ်နှင့် ရှမ်းပြည်နယ်(တောင်ပိုင်း)တို့တွင် ၈၁ ရာခိုင်နှုန်းမှ ၉၀ ရာခိုင်နှုန်းအတွင်းနှင့် ပဲခူးတိုင်းဒေသကြီး၊ ချင်းပြည်နယ်၊ မွန်ပြည်နယ်၊ ရခိုင်ပြည်နယ်နှင့် ရှမ်းပြည်နယ်(မြောက်ပိုင်း)တို့တွင် ၉၁ ရာခိုင်နှုန်းမှ ၁၀၀ ရာခိုင်နှုန်းအတွင်း အသီးသီးရှိနိုင်သည်။

ပင်ငွေ့ရေငွေ့ပြန်နှုန်းအခြေအနေ

ချင်းပြည်နယ်နှင့် ရခိုင်ပြည်နယ်တို့တွင် ၁၀ မီလီမီတာမှ ၂၀ မီလီမီတာအတွင်း၊ ရန်ကုန်တိုင်းဒေသကြီး၊ ပဲခူးတိုင်းဒေသကြီး၊ စစ်ကိုင်းတိုင်းဒေသကြီးအထက်ပိုင်း၊ ဧရာဝတီတိုင်းဒေသကြီး၊ တနင်္သာရီတိုင်းဒေသကြီး၊ ကချင်ပြည်နယ်၊ ကယားပြည်နယ်၊ ကရင်ပြည်နယ်၊ မွန်ပြည်နယ်နှင့် ရှမ်းပြည်နယ်တို့တွင် ၂၀ မီလီမီတာမှ ၃၁ မီလီမီတာအတွင်းနှင့် နေပြည်တော်၊ မန္တလေးတိုင်းဒေသကြီး၊ မကွေးတိုင်းဒေသကြီးနှင့် စစ်ကိုင်းတိုင်းဒေသကြီးအောက်ပိုင်းတို့တွင် ၃၂ မီလီမီတာမှ ၄၂ မီလီမီတာအတွင်း အသီးသီးရှိနိုင်သည်။

မြေဆီလွှာအောင်းရေအခြေအနေ

နေပြည်တော်၊ ရန်ကုန်တိုင်းဒေသကြီး၊ ပဲခူးတိုင်းဒေသကြီး၊ စစ်ကိုင်းတိုင်းဒေသကြီးအထက်ပိုင်း၊ ဧရာဝတီတိုင်းဒေသကြီး၊ တနင်္သာရီတိုင်းဒေသကြီး၊ ကချင်ပြည်နယ်၊ ကယားပြည်နယ်၊ ကရင်ပြည်နယ်၊ ချင်းပြည်နယ်၊ မွန်ပြည်နယ်၊ ရခိုင်ပြည်နယ်နှင့် ရှမ်းပြည်နယ်တို့တွင် (ပြည့်ဝ)အခြေအနေ၊ မကွေးတိုင်းဒေသကြီးတွင် (စိုစွတ်)အခြေအနေနှင့် မန္တလေးတိုင်းဒေသကြီးနှင့် စစ်ကိုင်းတိုင်းဒေသကြီးအောက်ပိုင်းတို့တွင်(ခြောက်သွေ့)အခြေအနေ အသီးသီးရှိနိုင်သည်။ **မိုး/ဇလ**

စာမျက်နှာ ၁၆ မှ

အလုပ်အကိုင်အခွင့်အလမ်းများ ရရှိရေး စသည့် အလုပ်သမားရေးရာများကို လုံးဝဆွေးနွေးခြင်း မရှိခဲ့ကြပေ။

ဆန့်ကျင်ဘက်အနေဖြင့် ၎င်းတို့သည် နိုင်ငံရေးအရ တိုက်ခိုက်မှုများကိုသာ ဇောင်းပေးပြောဆိုခဲ့ကြပြီး ILO က အရေးယူမည့်ပုဒ်မ (၃၃) ကို ကြိုဆိုကြောင်း၊ ပိုမိုထိရောက်စေရန် ILO ကို တောင်းဆိုကြောင်းဆိုသည့် အချက်များကိုသာ ပြောကြားခဲ့ကြသည်။ စည်းစားစရာအချက်မှာ ထိုသို့ အရေးယူပြီး နိုင်ငံတကာအထည်ချုပ် လုပ်ငန်းများ ထွက်ခွာသွားပါက အမှန်တကယ်နစ်နာ ဆုံးရှုံးသွားမည့်သူမှာ အဆင့်မြင့်လူတန်းစားများ မဟုတ်ပေ။ မိသားစုကို လုပ်ကျွေးပြုစုနေရသည့် အမျိုးသမီးအများစုပါဝင်သော အခြေခံအထည်ချုပ်အလုပ်သမားခြောက်သိန်းကျော်နှင့် ၎င်းတို့အပေါ် မှီခိုနေရသည့်မိသားစုဝင်များသာ ဖြစ်သည်။

ILO သည် ပြည်တွင်းရှိ အလုပ်သမားအစစ်အမှန်များကို လျစ်လျူရှုပြီး ပြည်ပရောက် လူတစ်စုအား ကိုယ်ခိုက်ခံရသည့်သတင်းစကားများကိုသာ အရေးတယူပြုလျက် တစ်ဖက်သတ်ဆုံးဖြတ်ချက်များချမှတ်နေခြင်းမှာ အလုပ်သမားအရေးအကြောင်းပြကာ အဖွဲ့ဝင်နိုင်ငံတစ်နိုင်ငံကို နိုင်ငံရေးအရ ဖိအားပေးရန် ရည်ရွယ်ချက်ရှိရှိ အသုံးချနေသည်မှာ ထင်ရှားလှသည်။ အပြန်အလှန်ပင် တစ်ဖက်အဖွဲ့အစည်းသည်လည်း ပြည်တွင်းရှိ အလုပ်သမားများ အကျိုးစီးပွားအတွက်လုပ်ဆောင်ခဲ့သည့်လုပ်ရပ်တစ်ခုတလေပင်မရှိ၊ အပြည်ပြည်ဆိုင်ရာ အလုပ်သမားရေးရာညီလာခံကြီးတွင်ပင် ပြည်တွင်းရှိအလုပ်သမားများ အကျိုးစီးပွားအတွက် တစ်ခွန်းတလေမျှပင် ပြောကြားခြင်း အလျှင်းမရှိဘဲ ဖိအားပေးရန် တောင်းဆိုနေခြင်းသည် ILO ကို နိုင်ငံရေးအရ အသုံးချနေခြင်းဟုဆိုနိုင်ပေသည်။

ၔင်းတို့၏ တောင်းဆိုချက်များ၊ ILO ၏ တစ်ဖက်သတ် ဆုံးဖြတ်ချက်များကြောင့် ဖြစ်ပေါ်လာမည့် နိုင်ငံတကာ ပိတ်ဆို့မှုများသည် နိုင်ငံရေးသမားများကို မထိခိုက်စေဘဲ အခြေခံလူတန်းစားပြည်သူများ၏ ပညာရေး၊ ကျန်းမာရေးနှင့် လူမှုစီးပွားဘဝကိုသာ တိုက်ရိုက်ရိုက်ခတ်ပျက်စီးစေမည် ဖြစ်သည်။

သို့ဖြစ်၍ မိဘပြည်သူများနှင့် အလုပ်သမားထုတစ်ရပ်လုံးအနေဖြင့် ပြည်ပရောက် ဆန့်ကျင်ဘက်အဖွဲ့အစည်းများနှင့်လူပုဂ္ဂိုလ်များ ဖြန့်ဝေနေသည့်သတင်းအမှားများကို သတိပြုဆင်ခြင်ကာ မြေပြင်အခြေအနေမှန်ကို မိမိတို့ကိုယ်တိုင် ဝေဖန်ပိုင်းခြားပြီး မိသားစုနှင့် မိမိတို့ နိုင်ငံတော် ဖွံ့ဖြိုးတိုးတက်ရေးအတွက် လက်တွဲပူးပေါင်း ဆောင်ရွက်သွားကြရန် တိုက်တွန်းနှိုးဆော် အပ်ပါသည်။ ။

ငလျင်ဘေးအန္တရာယ် အသိပညာပေးဟောပြောပွဲနှင့် သရုပ်ပြလေ့ကျင့်

နေပြည်တော် ဇူလိုင် ၁၁

ငလျင်ဘေးအန္တရာယ် အသိပညာပေးဟောပြောပွဲနှင့် သရုပ်ပြလေ့ကျင့်

ခြင်းကို ယမန်နေ့က ဒကွိဏသီရိမြို့နယ် အမှတ်(၁၉) အခြေခံပညာအထက်တန်းကျောင်း၌ ကျင်းပရာ နေပြည်တော်ကောင်စီဝင် ဗိုလ်မှူးကြီးရဲမိုးက အမှာစကားပြောကြားသည်။

ထို့နောက် ကယ်ဆယ်ရေးအဖွဲ့ဝင်များက ရာဖွေကယ်ဆယ်ရေးလုပ်ငန်းများ သရုပ်ပြခြင်း၊ ကြက်ခြေနီတပ်ဖွဲ့ဝင်များက ရေးဦးသူနာပြုစုခြင်း သရုပ်ပြသခြင်း၊ ကျန်းမာရေးစောင့်ရှောက်မှုအဖွဲ့များက ဆေးဝါးကုသမှု သရုပ်ပြသခြင်းနှင့် ပို့ဆောင်ဆက်သွယ်ရေးလုပ်ငန်းအဖွဲ့က ယာဉ်၊ ယန္တရားများဖြင့် ဘေးကင်းလုံခြုံသည့်နေရာများသို့ ပို့ဆောင်ပေးခြင်း စသည့်သရုပ်ပြသမှုများကို လေ့ကျင့်ခဲ့ကြောင်း သိရသည်။

သျှင်ဦးမောင်(ဒကွိဏ)

ဧရာဝတီတိုင်းဒေသကြီး လွတ်တော်ဥက္ကဋ္ဌ မအူပင်ခရိုင်အတွင်းရှိ ပြည်သူများနှင့် တွေ့ဆုံဆွေးနွေး

မအူပင် ဇူလိုင် ၁၁

မအူပင်ခရိုင်အတွင်းရှိ ဒေသခံပြည်သူများ၊ မြို့မိမြို့ဖများ၊ ခရိုင်၊ မြို့နယ်အဆင့် ဌာနဆိုင်ရာများ နှင့် တွေ့ဆုံဆွေးနွေးခြင်းကို ယမန်နေ့က အမှတ်(၄) ရပ်ကွက်၊ ကမ်းနားလမ်းရှိ တိုးရွှေဝါခန်းမ၌ ကျင်းပရာ မအူပင်ခရိုင် စီမံခန့်ခွဲရေးနှင့် အုပ်ချုပ်ရေးကော်မတီဥက္ကဋ္ဌ ဦးကျော်သက်ခိုင်က မအူပင်ခရိုင်၏ အုပ်ချုပ်ရေး၊ စီးပွားရေး၊ လူမှုရေးဆိုင်ရာများကို ရှင်းလင်းတင်ပြပြီး ဧရာဝတီတိုင်းဒေသကြီး လွတ်တော်ဥက္ကဋ္ဌ ဦးသိန်းထွန်းနှင့် ဒုတိယဥက္ကဋ္ဌတို့က လွတ်တော်ဆိုင်ရာ အတွေ့အကြုံများကို ရှင်းလင်း ပြောကြားသည်။

ထို့နောက် တက်ရောက်လာသည့် မအူပင်၊ ပန်းတနော်၊ ညောင်းတုန်း၊ ဓနုဖြူ၊ မြို့နယ်များ ရှိရပ်မိရပ်ဖများက မိမိတို့ဒေသ၏ လိုအပ်ချက်များကို တင်ပြရာ တိုင်းဒေသကြီးလွတ်တော် ဥက္ကဋ္ဌ ဦးသိန်းထွန်းက ပြန်လည်ရှင်းလင်းဖြေကြားခဲ့ကြောင်း သိရသည်။

အောင်မြင့်မြတ်(ပြန်/ဆက်)

မုဒုံမြို့၌ ယာဉ်စည်းကမ်း လမ်းစည်းကမ်း အသိပညာပေး ဟောပြော

မုဒုံ ဇူလိုင် ၁၁

မွန်ပြည်နယ် မုဒုံမြို့၌ ယာဉ်စည်းကမ်း၊ လမ်းစည်းကမ်းဆိုင်ရာ အသိပညာပေးဟောပြောပွဲကို ယမန်နေ့က အ ထ က (၆) ဗိုလ်တေဇကျောင်း၌ ကျင်းပရာ ကျောင်းအုပ်ဆရာကြီးက အမှာစကားပြောကြားပြီး အမှတ် (၇၇) ယာဉ်ထိန်းရဲတပ်ဖွဲ့စု၊ တပ်ဖွဲ့စိတ်(မုဒုံ)မှ ရဲအုပ်ဇင်မင်းဦးက ယာဉ်စည်းကမ်း၊ လမ်းစည်းကမ်း ဆိုင်ရာ အကြောင်းအရာများကို ရှင်းလင်းပြောကြားပြီး ကျောင်းအုပ်ကြီးနှင့် ဆရာ ဆရာမများ၊ ကျောင်းသား ကျောင်းသူများ စုစုပေါင်း ၂၅၀ တက်ရောက်၍ လက်ကမ်းစာစောင်များကို ဖြန့်ဝေခဲ့ကြောင်း သိရသည်။

ရာမည (ပြန်/ဆက်)

ကျိုက်ထိုမြို့နယ်၌ လောင်းကစားမှု လျော့နည်းပပျောက်ရေး အသိပညာပေးဟောပြော

ကျိုက်ထို ဇူလိုင် ၁၁

မွန်ပြည်နယ် ကျိုက်ထိုမြို့နယ်၌ မြို့နယ်ရဲတပ်ဖွဲ့နှင့် မြို့နယ်ဥပဒေရုံးတို့ပူးပေါင်း၍ လောင်းကစားမှု လျော့နည်းပပျောက်ရေး အသိပညာပေးဟောပြောပွဲကို ယမန်နေ့က မြောက်ပိုင်းရပ်ကွက် ဓမ္မာရုံ၌ ပြုလုပ်ရာ ခရိုင်ရဲတပ်ဖွဲ့မှူး ဒုတိယရဲမှူးကြီးလှဦးက အမှာစကားပြောကြားပြီး မြို့နယ်ရဲတပ်ဖွဲ့မှူး ရဲမှူးကျော်စွာဦးက အီလက်ထရောနစ် ဆက်သွယ်ဆောင်ရွက်ရေးဥပဒေနှင့် လောင်းကစားမှု လျော့နည်းပပျောက်ရေးကိုလည်းကောင်း၊ မြို့နယ်ဥပဒေအရာရှိ ဦးထင်အောင်က လောင်းကစားမှုနှင့်ပတ်သက်သည့် ဥပဒေများ ကိုလည်းကောင်း ဆွေးနွေးပြောကြားခဲ့ကြောင်း သိရသည်။

မြို့နယ်(ပြန်/ဆက်)

လောင်းလုံးမြို့နယ်၌ နိုင်ငံသားစိစစ်ရေးကတ်များနှင့် UID ကတ်များ နေ့ချင်းပြီးဆောင်ရွက်

လောင်းလုံး ဇူလိုင် ၁၁

တနင်္သာရီတိုင်းဒေသကြီး လောင်းလုံးမြို့နယ်တွင် နိုင်ငံသားစိစစ်ရေးကတ်များနှင့် UID ကတ်များကို လူဝင်မှုကြီးကြပ်ရေးနှင့် ပြည်သူ့အင်အားဝန်ကြီးဌာန မြို့နယ်ဦးစီးမှူးဦးသန့်ရှင်းရွှေနှင့် ဝန်ထမ်းများက ယမန်နေ့တွင် ထားဝယ်တက္ကသိုလ် Community centre ၌ ကွင်းဆင်းဆောင်ရွက်ပေးလျက်ရှိရာ တိုင်းဒေသကြီးလွတ်တော် ကိုယ်စားလှယ်များ၊ မြို့နယ်စီမံခန့်ခွဲရေးနှင့် အုပ်ချုပ်ရေးကော်မတီဥက္ကဋ္ဌ ဦးအောင်မြတ်ထိုက်နှင့် တာဝန်ရှိသူအဖွဲ့ဝင်များက လာရောက်ကြည့်ရှုပေးခဲ့ကြပြီး ကျောင်းသား ကျောင်းသူ စုစုပေါင်း ၁၀၂ ဦးအား နေ့ချင်းပြီး ဆောင်ရွက်ပေးခဲ့သည်။

သိန်းသိန်း(လောင်းလုံး)

အလုပ်သမားရေးရာလုပ်ငန်းညှိနှိုင်းရေးကော်မတီ (WCC) အဖွဲ့ဝင်များအား စွမ်းရည်မြှင့် သင်တန်းဖွင့်

ပုသိမ် ဇူလိုင် ၁၁

အလုပ်သမားဝန်ကြီးဌာန အလုပ်သမားရေးရာ ဆက်ဆံရေးဦးစီးဌာနမှ ဦးစီး၍ အလုပ်သမားရေးရာ လုပ်ငန်းညှိနှိုင်းရေးကော်မတီ (WCC) အဖွဲ့ဝင်များ၏ စွမ်းရည်မြှင့်သင်တန်းကို ဇူလိုင် ၉ ရက်က ပုသိမ်စက်မှုမြို့တော်စီမံကိန်းရုံး၌ ကျင်းပရာ အလုပ်သမားရေးရာ ဆက်ဆံရေးဦးစီးဌာနမှ တိုင်းဒေသကြီးဦးစီးမှူးက သင်တန်းဖွင့်လှစ်ရခြင်း ရည်ရွယ်ချက်ကို ရှင်းလင်းသည်။ အဆိုပါ သင်တန်းတွင် အလုပ်သမားဝန်ကြီးဌာနအောက်ရှိ မိတ်ဖက်ဌာနများမှ တိုင်းဒေသကြီး တာဝန်ခံများက စည်းကြပ်သည့်ဥပဒေ၊ နည်းဥပဒေများကို ရှင်းလင်းဆွေးနွေးခြင်း၊ WCC အဖွဲ့ဝင်များ လိုက်နာရမည့်အချက်၊ ဆောင်ရွက်သင့်သည့် အချက်နှင့် အငြင်းပွားမှုများကို လက်တွေ့ဆွေးနွေးခဲ့သည်။ သင်တန်းသို့ စက်ရုံ၊ အလုပ်ရုံ ၁၀ ရုံမှ အလုပ်သမားရေးရာလုပ်ငန်း ညှိနှိုင်းရေးကော်မတီ (WCC) အဖွဲ့ဝင် သင်တန်းသား သင်တန်းသူ ၄၀ တက်ရောက်ပြီး သင်တန်းဆင်းလက်မှတ်ပေးအပ်ခဲ့သည်။ **မြို့နယ်(ပြန်/ဆက်)**

ပခုက္ကူတက္ကသိုလ်၌ Esport ပြိုင်ပွဲ ကျင်းပ

ပခုက္ကူ ဇူလိုင် ၁၁

ပခုက္ကူတက္ကသိုလ်၌ ၂၀၂၅-၂၀၂၆ ပညာသင်နှစ် အထူးပြုဘာသာရပ်ပေါင်းစုံ အမျိုးသား Esport (Mobile Legend) ပြိုင်ပွဲကို ဇူလိုင် ၁၀ ရက်က ကျင်းပရာ အုပ်စုအဖွင့်ပွဲစဉ်အဖြစ် သတ္တဗေဒဌာနအသင်းနှင့် သင်္ချာဌာနအသင်းတို့ ယှဉ်ပြိုင်ကစားရာတွင် သတ္တဗေဒဌာနအသင်းက နှစ်ပွဲပြတ်ဖြင့် အနိုင်ရရှိသည်။ အဆိုပါပြိုင်ပွဲတွင် ပခုက္ကူတက္ကသိုလ် အထူးပြုဘာသာရပ်ပေါင်းစုံမှ အမျိုးသား Esport (Mobile Legend) ပြိုင်ပွဲဝင်အသင်း ကိုးသင်းဝင်ရောက်ယှဉ်ပြိုင်ကြပြီး ဇူလိုင် ၁၀ ရက်မှ ၁၂ ရက်အထိ ကျင်းပသွားမည်ဖြစ်ကြောင်း သိရသည်။

ဘာမီသာ(ပခုက္ကူ)

ရန်ကင်းမြို့နယ်၌ ဒေသဖွံ့ဖြိုးရေးခေါင်းစဉ်ဖြင့် ပြည်သူ့စကားပိုင်းဆွေးနွေးပွဲ ကျင်းပ

ရန်ကင်း ဇူလိုင် ၁၁

ရန်ကင်းမြို့နယ်၌ ဒေသဖွံ့ဖြိုးရေးခေါင်းစဉ်ဖြင့် ပြည်သူ့စကားပိုင်းဆွေးနွေးပွဲကို ယမန်နေ့က အမှတ် (၁၁) ရပ်ကွက်ဓမ္မာရုံ၌ ကျင်းပရာ မြို့နယ်အထွေထွေအုပ်ချုပ်ရေးဦးစီးဌာနမှ မြို့နယ်အုပ်ချုပ်ရေးမှူး ဦးမင်းမင်းလတ်က အမှာစကားပြောကြားပြီး ဒေသဖွံ့ဖြိုးရေးဆိုင်ရာ လုပ်ငန်းများနှင့်ပတ်သက်၍ ရှင်းလင်းဆွေးနွေးသည်။

ထို့နောက် ဌာနဆိုင်ရာ တာဝန်ရှိသူများက မိမိတို့ဌာနအလိုက် ဆောင်ရွက်လျက်ရှိသည့်လုပ်ငန်းများ၊ ပြည်သူများ သိရှိလိုသည့်ကိစ္စရပ်များနှင့်ပတ်သက်၍ ရှင်းလင်းဆွေးနွေးကြပြီး တက်ရောက်လာကြသူများက သိရှိလိုသည့် အချက်အလက်များကို တင်ပြဆွေးနွေးကြရာ တာဝန်ရှိသူများက ပြန်လည်ရှင်းလင်းဖြေကြားခဲ့သည်။

လှလှထွေး(ပြန်/ဆက်)

ကျောင်းတွင်း အာဟာရကျွေးမွေးခြင်းလုပ်ငန်းများဆောင်ရွက်

နေပြည်တော် ဇူလိုင် ၁၁

ပညာရေးဝန်ကြီးဌာနနှင့် ကျန်းမာရေးဝန်ကြီးဌာနတို့ ပူးပေါင်း၍ ကျောင်းတွင်းအာဟာရကျွေးမွေးခြင်းကို ယမန်နေ့နံနက်ပိုင်းက နေပြည်တော် ဇမ္ဗူသီရိမြို့နယ် အထက(၆) အခြေခံပညာအထက်တန်းကျောင်း၌ ပြုလုပ်ရာ အထက(၆) ကျောင်းအုပ်ဆရာမကြီး ဒေါ်မေယဉ်မွန်နှင့် ဆရာ ဆရာမများက Grade-1 နှင့် KG မှ ကျောင်းသား ကျောင်းသူများအား အစာအုပ်စုသုံးအုပ်စုတွင် ပါဝင်သော ထမင်း၊ ငါး၊ သီးစုံပဲဟင်း၊ ငှက်ပျောသီးနှင့် အာဟာရမှုန့်တို့ကို နေ့လယ်စာဖြင့် ကျွေးမွေးခဲ့ကြောင်း သိရသည်။

TMK

အိမ်ပြင်ပဌာ်ထွန်းသော မီးများကို
နေ့အလင်းရောင်ရှိချိန်တွင်
ပိတ်ထားခြင်းဖြင့် လျှပ်စစ်ကို ချွေတာပါ

ပြည်ထောင်စုနယ်မြေ၊ နေပြည်တော်

လမ်ဦးစီးဌာန၊ ကြီးကြပ်ရေးအဖွဲ့ (တံတားတည်ဆောက်ရေး/နေပြည်တော်)

ကန်သက်မှမရှိသောတင်ဒါ(အိတ်ဖွင့်တင်ဒါ)ခေါ်ယူခြင်း (၃/၂၀၂၆-၂၀၂၇)

၁။ ပြည်ထောင်စုနယ်မြေ၊ နေပြည်တော်အတွင်း လမ်းဦးစီးဌာန၊ ကြီးကြပ်ရေးအဖွဲ့ (တံတားတည်ဆောက်ရေး/နေပြည်တော်)မှ ဥတ္တရရေနိုင်နှင့်လယ်ပေးခရိုင် တို့၌ ၂၀၂۶-၂၀၂۷ ဘဏ္ဍာရေးနှစ် နေပြည်တော်ကောင်စီဧရိယာလုံးဝေရေးနှင့်ပြုပြင်ရန်ပုံငွေဖြင့် ဆောင်ရွက်မည့် တံတားလုပ်ငန်းများတွင် အသုံးပြုရန်လိုအပ်သောစံချိန်စံညွှန်းမီ အရည်အသွေးပြည့်ဝသော တည်ဆောက်ရေးလုပ်ငန်းသုံးပစ္စည်းများ ယယ်ယူနိုင်ရန်အတွက် ပစ္စည်းတင်ဒါကို ကန့်သတ်မှုမရှိသောတင်ဒါ (အိတ်ဖွင့်တင်ဒါ)စနစ် (မြန်မာကျပ်ငွေဖြင့် ဝယ်ယူဆောင်ရွက်မည်ဖြစ်ပါသဖြင့် စိတ်ပါဝင်စားသူ နိုင်ငံသားလုပ်ငန်းရှင်များအား လာရောက်ယှဉ်ပြိုင်တင်သွင်းနိုင်ပါကြောင်း အသိပေးဖိတ်ခေါ်အပ်ပါသည်။

(က) တင်ဒါလျှောက်လွှာ စာတင်ရောင်းချမည်ရက် - (၁၃-၇-၂၀၂၆)

(ခ) တင်ဒါလျှောက်လွှာ ပိတ်မည့်ရက်/အချိန် - (၂၇-၇-၂၀၂၆) ရက်/ မွန်းလွဲ (၁:၀၀) နာရီထိ

(ဂ) တင်ဒါလျှောက်လွှာ ရောင်းချမည်နေရာ - ညွှန်ကြားရေးမှူး(ဖြို့ပြြု)ရုံး၊ လမ်းဦးစီးဌာန၊ ကြီးကြပ်ရေးအဖွဲ့၊ ရန်အောင်(၂) ရပ်ကွက်၊ ဓနုမြေ(၆)၊ ဆေးရုံလမ်း၊ ပျဉ်းမနားမြို့။

၂။ တင်ဒါနှင့်ပတ်သက်၍ အသေးစိတ်သိရှိလိုပါက ဖေါ်ပြပါ ဖုန်းနံပါတ်လက်ထောက်ညွှန်ကြားရေးမှူး (ဖြို့ပြြု)ရုံး၊ လမ်းဦးစီးဌာန၊ ကြီးကြပ်ရေးအဖွဲ့ (တံတားတည်ဆောက်ရေး)၊ ဖုန်း- ၀၉-၂၅၇၄၅၀၄ ၊ ၀၉-၄၂၀၆၀၁၀၄ ၊ ၀၉-၄၀၀၅၁၀၆၀ တို့သို့ ရုံးချိန်အတွင်း ဆက်သွယ်မေးမြန်း စုံစမ်းဝယ်ယူနိုင်ပါသည်။

တင်ဒါလက်ခံရေးနှင့်စိစစ်ရေးကော်မတီ

KING MAKER အကျိုးဆောင် (09-43021001)

၁။ ချောင်းသာလမ်းမပေါ်၊ ကြို့ဆိုးပါ၏ဆိုင်းဘုတ်ဘေး။ ၁၀၀'x၁၀၀' မြေပေါ် ၄၅'x၇၀'ပေ အိမ်ဆောက်ထား။ ဂရုဏမည်ပေါက်။ သိန်း(၇၅၀၀)

၂။ လေးထောင့်ကန်လမ်း။ သဃန်းကျွန်း။ AKK Shopping Mall ရှေ့။ ၁၆ ½'x၁၀၄' ပထမထပ် Hall။ သိန်း(၅၀၀၀)

၃။ သံလွင်မြို့။ ဆုထူးပန်ကျောင်းလမ်း။ အေးမေတ္တာရဝ်ကွက်၊ အောင်မျိမ်းသာတိုးချဲ့၊ အိုးအိမ်အမည်ပေါက်။ ၄၀'x၆၀'(မြေ)။ သိန်း(၂၂၀၀)

၄။ သံသုမာဘုံပေါက်၊ အောင်သပြေလမ်း၊ ကြီးပွားရေးတောင်ရပ်ကွက်၊ သဃန်းကျွန်း။ ၃၀'x၆၀'(မြေ)။ ဂရုဏမည်ပေါက်။ သိန်း(၁၂၀၀၀)

၅။ ပဲခူးကျောက်တန်းလမ်းပေါ် (ရန်ကုန်ပဲခူးလမ်းမကားဖြင့် ၇မိုင်၏) ၈.၁၂ ဧကခန့် ဥယျာဉ်မြေ (ပုံစံ၇) အမည်ပေါက်။ စိုက်ပျိုးပြီး။ ၁ဧက သိန်း(၅၀၀၀)

၆။ လွတ်လပ်ရေးလမ်း၊ ရေပဲကွက်၊ လိုင်မြို့နယ်။ ၁၅'x၄၀' (မြေညီတပ်)၊ ပြင်ဆင်ပြီး။ သိန်း (၂၂၀၀)

၇။ တောင်ဘုံစက်မှုနဲ့ ၂။ စက်မှုဇုတ်လမ်း (ရွှေလိလမ်း) ၆၅'x၇၆'ဂရန်အမည်ပေါက်။ သိန်း(၃၃၀၀)

၈။ ငါယာလက် ၃လမ်း၊ ၉ ရပ်ကွက်၊ မရမ်းကုန်း။ ၄၀'x၆၀' မြေပေါ် ၁၇'x၅၀' (၂ခန်းတွဲ) ၁၂ ခန်း။ သိန်း(၄၈၀၀)

အမည်ပြောင်း

ပူတာအိုမြို့၊ ဟိုခိုရပ်ကွက်၊ နယ်မြေ(၄)နေ (အဘ) ဦးဝင်းအောင် ၏သမီး မစွဲ့ ဆိုင်းရင် အား မနန်းလန်းခမ်းဟု ပြောင်းလဲခေါ်ဆိုပါရန်။

ဖခင်အမည်မှန်

ပြင်ဦးလွင်မြို့၊ ပါရမီပညာရိပ်မွန်(၂) ကိုယိုင်အထက်တန်းကျောင်း G-12 မှ မောင်စောဘုန်းဖြတ်၏ ဖခင်အမည်မှန်မှာ ဦးစိုင်းနွမ်မိုင်း ၁၃/သနနမ(နိုင်)၀၄၈၀၆ ဖြစ်ပါကြောင်း။

ဦးစိုင်းနွမ်မိုင်း

ငြင်းချက်ထုတ်ရန်ဆင့်စာ

(တရားမကျင့်ထုံးဥပဒေအမိန့် - ၅ ၊ နည်းဥပဒေ - ၂၀)

ဒဂုံမြို့သစ်(မြောက်ပိုင်း)မြို့နယ်တရားရုံးတော်

၂၀၂၆ ခုနှစ်၊ တရားကြီးမှုအမှတ် - ၁၆၂

ခေါ်အိမ်မှန်	နှင့်	ခေါ်ဆုမွန်ဟန်
(တရားလို)		(တရားပြိုင်)

ရန်ကုန်တိုင်းဒေသကြီး၊ ဒဂုံမြို့သစ်(မြောက်ပိုင်း)မြို့နယ်၊ (၃၉)ရပ်ကွက်၊ သမခိမလမ်း၊ အမှတ်-၈၅၆ နေ ခေါ်ဆုမွန်ဟန် (ယခုနေရပ်လိပ်စာမသိသူ)သိစေရမည်။

သင့်အပေါ်၌ တရားလိုက "ပဋိညာဉ်အတိုင်း အရောင်းအဝယ်စာချုပ်ကို မှတ်ပုံတင်ပေးစေလိုမှု" လျှောက်ထားစွဲဆိုသည်ဖြစ်၍ သင်ကိုယ်တိုင်ဖြစ်စေ၊ ၎င်းအမှုနှင့်စပ်လျဉ်း၍ အရေးကြီးသည့် စကားအရပ်ရပ်တို့ကို ချေပခြေဆိုနိုင်သူ ကိုယ်စားလှယ်နှင့် ဖြစ်စေ၊ ရှေ့နေနှင့်ဖြစ်စေ၊ ၂၀၂၆ ခုနှစ်၊ ဇူလိုင်လ၊ ၂၃ ရက် (၁၃၈၈ ခုနှစ်၊ ဒုတိယဝါဆိုလဆန်း၊ ၉ ရက်)နေ့ မွန်းမတည့်မီ (၁၀:၀၀)နာရီ အချိန်တွင် အထက်အမည်ပါသူ တရားလိုဏ် အဆိုလွှာကို ထုတ်ချေရင်းလင်းရန်ရှိးတတ်သို့ လာရောက်ရမည်။ ၎င်းပြင် အထက်ပါနေ့ရက်တွင် သင်မလာရောက်ပျက်ကွက်ခဲ့လျှင် သင့်ဖျက်ကွယ်တွင် ငြင်းချက်များကို ထုတ်ပေးလိမ့်မည်။ ၎င်းပြင် တရားလိုက ကြည့်ရှုလိုသည့် စာချက်စာတမ်းများနှင့် သင်က ထုချေတင်ပြ အမှီပြုလိုသည့် စာချုပ်စာတမ်း အစရှိသည်တို့ကို သင်နှင့်အတူ ယူဆောင်လာရမည်။ သို့မဟုတ် သင့်ကိုယ်စားလှယ်ရေနေကတော်ဝင် ထည့်အပ်လိုက်ရမည်။ သင်က ထုချေလျှောတင်သင့်လိုလျှင် အမှုမဆိုင်မီ လေးရက်က တင်သင့်ရမည်။

၂၀၂၆ ခုနှစ်၊ ဇူလိုင်လ၊ ၉ ရက်နေ့တွင် ဤရုံးတံဆိပ်ရိုက်နှိပ်၍ ကျွန်ုပ်လက်မှတ်ရေးထိုး ထုတ်ပေးလိုက်သည်။

(ဆုထူးပန်)

တွဲဖက်မြို့နယ်တရားသူကြီး(၂)

ဒဂုံမြို့သစ်(မြောက်ပိုင်း)မြို့နယ်တရားရုံး

ဖောင်းကြွနံပါတ်ပြားမိတ္တူလျှောက်ထားခြင်း

ယာဉ်အမှတ် 7Q/5239 သည် ဖောင်းကြွနံပါတ်ပြား ပျောက်ဆုံး၍ လျှောက်ထားလာပါသဖြင့် ယခင်ဖောင်းကြွနံပါတ်ပြား ပျက်ပြယ်ပါကြောင်း အများသိစေရန် ကြေညာအပ်ပါသည်။

ကညနမ၊ ခရိုင်ရုံး(တောင်ငူ)

အမည်ပြောင်း

ဦးခင်မောင်ထွေး ၈/မကန (နိုင်) ၁၁၆၁၆ ၏သမီး မကွေးမြို့ Win ကိုယိုင်အလယ်တန်းကျောင်း Grade – 5 တွင် ပညာသင်ကြားနေသော မရွှေရည်ဖူးအိအား မနင်းထက်ရွှေဟု ပြောင်းလဲခေါ်ဆိုပါရန်။ **မနင်းထက်ရွှေ**

ဖခင်အမည်မှန်

မကွေးတိုင်းဒေသကြီး၊ စလင်းမြို့နယ်၊ အထကတပ်တွင်း Grade–5 ကျောင်းသူ၊ မရွန်းဝတ်ရည်ထွန်း၏ ဖခင်အမည်မှန်မှာ ဦးလွင်ခိုတန် ၈/ပခက(နိုင်)၁၄၃၂၅ ဖြစ်ပါကြောင်း။

ကန့်ကွက်နိုင်ကြောင်းကြော်ငြာ

ရန်ကုန်တိုင်းဒေသကြီး၊အင့်ပြည်သစ်(မြောက်ပိုင်း)မြို့နယ်၊ဓမ္မာလင်းရပ်ကွက်အမှတ်(၃၁)၊ ဦးထွန်းမငိုင်လမ်း၊ဦးကွက်အမှတ်(၁၀၃)၊ပေါ်ကေသားများ၏ (၄၀x၆၀)ပေအကျယ်ရှိ ခေါ်ယူကာညီလ (၁ ၂/တကယ(နိုင်)၀၁၈၉၄)၊ဒေါ်ယေယီမြို့(၁ ၂/တာမန(နိုင်)၀၉၉၄ ၂၂) အပည်ပေါက်ခဲ့(၆)ခြောက်ကေသား အရောင်းအဝယ် အထက်ဆက်တရားခြင်းပြင်ယယူလိုသဘောဖြင့် ဦးမျိုးလွင်ကျော်(၁ ၂/ဥကတ(နိုင်)၀၁၉၅ ၂၂)မှ ၎င်းသားလွှင် ဂိုင်းဆိုင်ရာကိုရှိပြီး၊ ရောင်းရန်လိုလွှင်လိုသည်ဟုအဆိုပြုသော ကြောင်း ကျွန်ပ်တို့၏ ဖိတ်ခေါ်ချက် အပြီးတိုင် ဝယ်ယူရန် အတွက် ရရန်ဒွေ တစ်စိတ်တခေသကို ပေးခဲ့ထားပြီး ၆မ်းပါသည်။ဖော်ပြပါကိုစွန့်ခွင် စပ်လျဉ်း၍ ကန့်ကွက်လိုသူများရှိက ကျွန်ပ်တို့ထံသို့ တိကျ မှိုလင်းသော တရားဝင်တရားခံတာတမ်း မှတ်မှတ်ပြီး ရက်ပေါ်ကနေ ၁၅ရက်အတွင်းသေချာစေရန် ကန့်ကွက်အကြောင်းပြည့်စုံစွာဖြင့် ယခုကျော်ကြားအပ်ပါသည်။

ဆွေအပ်ညွှန်ကြားချက်အရ

ဦးဝင်မင်းထိုက် LL.B, D.B.L . ခေါ်ဆုဝေတော်ရည် LL.B

တရားလွှတ်တော်ရှေ့နေ (စဉ်-၁၀၃၄) တရားလွှတ်တော်ရှေ့နေ(စဉ်-၁၀၃၆)

အမှတ်(၃၇၃/ကာ)ဝိဇိုးရုံး(၁)လမ်း၊ (၄၆)ရပ်ကွက်၊အင့်ပြည်သစ်(မြောက်ပိုင်း)မြို့နယ်၊ ရန်ကုန်မြို့

ဖုန်း - ၀၉၂၅၃၃၄၅၂၉ ၊ ၀၉၄၂၈၃၇၄၇

ကန့်ကွက်နိုင်ပါကြောင်းအသိပေးကြေညာခြင်း

မန္တလေးတိုင်းဒေသကြီး၊ ပြင်ဦးလွင်မြို့နယ်၊ ရပ်ကွက်ကြီး(၈)၊ ကွင်း/အကွက် အမှတ်(၁၀/ပဃသာ)၊ ဦးပိုင်အမှတ်(၃၆၁)၊ မြေဧရိယာ (၀.၀၅)ဧကရှိ မြေကွက်အား မြေငှားဂရန်သာစာ လျှောက်ထားနိုင်ရေး ဦးအောစိုး(၅/ငနေ(နိုင်)၀၁၀၂၃)မှ ဆက်လက်ဆောင်ရွက်သွားမည်ဖြစ်ပါသဖြင့် ကန့်ကွက်လိုသူများရှိပါက ပြင်ဦးလွင် ခရိုင်/မြို့နယ်အထွေထွေအုပ်ချုပ်ရေးဦးစီးဌာနရုံးသို့ ဤကြော်ငြာပါသည့်နေ့မှစ၍ (၁၅) ရက်အတွင်း မြေပိုင်ဆိုင်မှု အထောက်အထားပြည့်စုံစွာဖြင့် လာရောက်ကန့်ကွက်နိုင်ပါကြောင်း ကြေညာအပ်ပါသည်။

မြို့နယ်အထွေထွေအုပ်ချုပ်ရေးဦးစီးဌာန
ပြင်ဦးလွင်မြို့

ကန့်ကွက်နိုင်ပါကြောင်းအသိပေးကြေညာခြင်း

မန္တလေးတိုင်းဒေသကြီး၊ ပြင်ဦးလွင်မြို့နယ်၊ ရပ်ကွက်ကြီး(၆)၊ ကွင်း/အကွက် အမှတ် (RA-IV/ကွက်ပြင်-၄)၊ ဦးပိုင်အမှတ်(၁၇-၁)၊ မြေဧရိယာ(၀.၀၆၀) ဧကရှိ မြေကွက်အား အမည်ပြောင်းမြေငှားဂရန်လျှောက်ထားနိုင်ရေးအတွက် ခေါ်အိအိနိုင် (၉/ခအစ(နိုင်)၀၀၅၈၃)မှ ဆက်လက်ဆောင်ရွက်သွားမည်ဖြစ်ပါသဖြင့် ကန့်ကွက်လိုသူများရှိပါက ပြင်ဦးလွင် ခရိုင်/မြို့နယ် အထွေထွေအုပ်ချုပ်ရေးဦးစီးဌာနရုံးသို့ ဤကြော်ငြာပါသည့်နေ့မှစ၍ (၁၅) ရက်အတွင်း မြေပိုင်ဆိုင်မှု အထောက်အထား ပြည့်စုံစွာဖြင့် လာရောက်ကန့်ကွက်နိုင်ပါကြောင်း ကြေညာအပ်ပါသည်။

မြို့နယ်အထွေထွေအုပ်ချုပ်ရေးဦးစီးဌာန
ပြင်ဦးလွင်မြို့

ကန့်ကွက်နိုင်ကြောင်း အသိပေးကြေညာခြင်း

ပြင်ဦးလွင်မြို့၊ ရပ်ကွက်ကြီး(၆)၊ ကွင်း/အကွက်အမှတ်နှင့်အမည် (RA II, ကွက်ပြင်-၂)၊ ဦးပိုင်အမှတ်(၁၄၅-၁)၊ မြေဧရိယာ(၀.၂၂)ဧကရှိ မြေကွက်အား ခေါ်ဆီနီစီတင်ထွန်း အမည်ဖြင့် မြေငှားဂရန် အမည်ပြောင်း လျှောက်ထားလာမှုနှင့် ပတ်သက်၍ ကန့်ကွက်လိုသူများရှိပါက ခိုင်လုံသောအထောက်အထား၊ စာရွက်စာတမ်း(မူရင်း)များဖြင့် ကြော်ငြာပါသည့်ရက်မှစ၍ (၁၅) ရက်အတွင်း ပြင်ဦးလွင် ခရိုင်/မြို့နယ်အထွေထွေအုပ်ချုပ်ရေးဦးစီးဌာနရုံးသို့ လာရောက်ကန့်ကွက်နိုင်ကြောင်း အများသိစေရန် ကြေညာအပ်ပါသည်။

မြို့နယ်အထွေထွေအုပ်ချုပ်ရေးဦးစီးဌာန
ပြင်ဦးလွင်မြို့

အများသိစေရန်ကြေညာခြင်း

ရန်ကုန်တိုင်းဒေသကြီး၊ ဒဂုံမြို့သစ်(အရှေ့ပိုင်း)မြို့နယ်၊ မြေတိုင်းရပ်ကွက် (၁၅၅)၊ နွယ်နီလမ်း၊ မြေကွက်အမှတ်(၁၃၀၇/ခ)၊ ဦးဌေးဦး(MYG/165533)ပါမစ်မှရင်းအမည်ပေါက် ၀၀(၂၀x၆၀) မြေကွက်၏ မြေပေါ်မြေအောက်အကျိုးခံစားခွင့် အရင်းရှင်အားလုံးသညည် ၎င်းသာလျှင်အမည်ပေါက်၏ ဓနီးအဖြစ် လက်ရှိလက်ဝယ် ပိုင်ဆိုင်အကျိုးခံစားလျက်ရှိပြီး အပြီးအပိုင်ရောင်းချခွင့်ရှိကြောင်း ဝန်ခံကတိပြု၍ အပြီးအပိုင်ရောင်းချသူ ခေါ်မြင့်ဖြိုးစန်းထံမှ ကျွန်ပ်၏မိတ်ဆွေ ဦးသန်းအောင်မှ အပြီးအပိုင်ဝယ်ယူရန် စရန်ငွေတစ်စိတ်တစ်ဝေသအား ပေးချေထားပြီးဖြစ်ပါသည်။ အရောင်းအဝယ်အား ကန့်ကွက်လိုပါက ခိုင်လုံသောစာရွက်စာတမ်းအထောက်အထားမူရင်း များနှင့်တကွ လူကိုယ်တိုင် (၇) ရက်အတွင်း ကျွန်ပ်ထံသို့ လာရောက် ကန့်ကွက်နိုင်ပါသည်။ သတိမှတ်ရက်အတွင်း လာရောက်ကန့်ကွက်မှုမရှိပါက အရောင်းအဝယ်အား ဥပဒေနှင့်အညီ ဆက်လက် ဆောင်ရွက်သွားမည်ဖြစ်ကြောင်း အများသိစေရန် ကြေညာအပ်ပါသည်။

ဦးသန်းအောင်၏ လွှဲအပ်ညွှန်ကြားချက်အရ
ခေါ်ဆာခြည်သာက(LL.B)
အထက်တန်းရှေ့နေ စဉ်(၄၈၁၇၈)
ဖုန်း-၀၉၄၄၀၉၈၆၁၄

ကန့်ကွက်နိုင်ကြောင်း အများသိစေရန် ကြေညာခြင်း

ရန်ကုန်တိုင်းဒေသကြီး၊ ဒဂုံမြို့သစ်(အရှေ့ပိုင်း)မြို့နယ်၊ မြေတိုင်းရပ်ကွက် (၇)၊ မင်းတပ် ၅ လမ်း။ မြေကွက်အမှတ်(၁၁၀/ခ)ရှိ ဦးသိန်းမြင့် (DDE-128620) စာအမှတ်-၃၂၉၄)ပါစစ်မှရင်းအမည်ပေါက် ၀၀(၂၀ x ၆၀)မြေကွက်မှ ဓနအိမ်အပါအဝင် မြေပေါ်မြေအောက်အကျိုးခံစားခွင့်အရင်းရှင်အားလုံးတို့အား ၎င်းကိုယ်တိုင် လက်ရှိလက်ဝယ်ပိုင်ဆိုင်အကျိုးခံစားလျက်ရှိပြီး အပြီးအပိုင်ရောင်းချပိုင်ခွင့် ရှိကြောင်း ဝန်ခံကတိပြု၍ အရောင်းအဝယ်အဆက်စပ်စာချုပ်များနှင့် အပြီးအပိုင် ရောင်းချသူ ခေါ်ရီရီညွှန့်ထံမှ ကျွန်ပ်၏မိတ်ဆွေ ခေါ်လွေးခင်နယ်ဌေး မှ အပြီး အပိုင်ဝယ်ယူရန်အတွက် စရန်ငွေတစ်စိတ်တစ်ဝေသအား ပေးချေထားပြီးဖြစ်ပါသည်။ ကန့်ကွက်လိုပါက ခိုင်လုံသော စာရွက်စာတမ်းအထောက်အထားမူရင်း များနှင့်တကွ လူကိုယ်တိုင် (၇) ရက်အတွင်း ကျွန်ပ်ထံသို့ လာရောက်ကန့်ကွက် နိုင်ပါသည်။ သတိမှတ်ရက်အတွင်း လာရောက်ကန့်ကွက်မှုမရှိပါက အရောင်း အဝယ်အား ဥပဒေနှင့်အညီ ဆက်လက်ဆောင်ရွက်သွားမည်ဖြစ်ကြောင်း အများ သိစေရန် ကြေညာအပ်ပါသည်။

ခေါ်လွေးခင်နယ်ဌေး၏လွှဲအပ်ညွှန်ကြားချက်အရ
ခေါ်ဆာခြည်သာက(LLB)
အထက်တန်းရှေ့နေ စဉ်(၄၈၁၇၈)
ဖုန်း-၀၉-၄၄၀၉၈၆၁၄

ဖောင်းကြွနံပါတ်ပြားပျောက် လျှောက်ထားခြင်း

ယာဉ်အမှတ် 1W/16721 ၏ ဖောင်းကြွနံပါတ်ပြားပျောက်ဆုံး၍ ထုတ်ပေးပါရန် လျှောက်ထားလာပါသဖြင့် ယခင်ဖောင်းကြွနံပါတ်ပြားပျက် ပြယ်ပါကြောင်း အများသိစေရန် ကြေညာအပ်ပါသည်။

ကညနမ၊ ခရိုင်ရုံး(မန္တလေးမြောက်ပိုင်း)

ဖောင်းကြွနံပါတ်ပြားပျောက် လျှောက်ထားခြင်း

ယာဉ်အမှတ် 1W/57136 ၏ ဖောင်းကြွနံပါတ်ပြားပျောက်ဆုံး၍ ထုတ်ပေးပါရန် လျှောက်ထားလာပါသဖြင့် ယခင်ဖောင်းကြွနံပါတ်ပြားပျက် ပြယ်ပါကြောင်း အများသိစေရန် ကြေညာအပ်ပါသည်။

ကညနမ၊ ခရိုင်ရုံး(မန္တလေးမြောက်ပိုင်း)

လယ်တီမှူ-အနောက်မ်ဆရာသက်ကြီးနည်း နေ့ (၁၀)ရက်၊ အချိန်ပိုင်းတရားစခန်းကို ဧရလိုင်လမှာ (၂၁) ရက်မှ (၃၀)ရက်အထိ နေ့လယ်(၁ ၂-၃၀) မှ ညနေ (၆:၁၀) နာရီအတွင်း ဌေတိပုံငြောက်ဘက်မှ၁ ပဒုက္ကူ၊ဝေမွာရုံမှာ ကျင်းပပါမည်။ (ကျန်လများမှာ ၁၅ ရက်မှ ၂၄ ရက် ပုံမှန်ပြန်ကျင်းပပါမည်)

ဆက်သွယ်ရန် - ဦးစိုးနိုင် (လယ်တီကမ္မဋ္ဌာနာစရိယ) ဖုန်း - ၀၉ ၂၅၈ ၉ ၁၄ ၄ ၁၁

ကန့်ကွက်နိုင်ပါကြောင်း အများသိစေရန် ကြေညာခြင်း

ရန်ကုန်တိုင်းဒေသကြီး၊ ဒဂုံမြို့သစ်(တောင်ပိုင်း)မြို့နယ်၊ မြေတိုင်းရပ်ကွက် အမှတ်-(၇၈)၊ ဧရယာ(၄၀၀ x ၆၀ပေ)ရှိ ဦးကျော်မြိုင် (၁၂/လမတ(နိုင်)၀၁၄၀၈)မှ အမည်ပေါက် ပါမစ်မြေကွက်အနက်မှ တရားဝင် ခွဲစိတ်ခြင်းမပြုရသေးသော (ခေါင်းရင်းဘက်ခြမ်း) ၈မိုယာ (၂၀ပေx၆၀ပေ)ရှိမြေကွက်နှင့်ယင်းမြေကွက်ပေါ်၌ ဆောက်လုပ်ထားသော ရေ၊မီးအစုံ (၁)ထပ်တိုက်အိမ် အပါအဝင် အကျိုးခံစားခွင့်အရင်းရှင်အားလုံးတို့ကို အရင်ကတိအရောင်းအဝယ်စာချုပ်ဖြင့် ဝယ်ယူ၍ လက်ရှိထားပိုင်ဆိုင်လျက်ရှိသော ရောင်းချသူ ဒေါ်ဝင်းသီရိင်ယ် (၁၂/ဗဟန(နိုင်)၀၈၈၇၃၅)ထံမှ အပြီးအပိုင်ဝယ်ယူရန်အတွက် ကျွန်ပ်တို့၏ မိတ်ဆွေဖြစ်သူက အရောင်းအဝယ်တန်ဖိုးငွေ၏ တစ်စိတ်တစ်ဝေသကို စရန်ငွေအဖြစ် ပေးချေထားပြီးဖြစ်ပါသည်။ သို့ဖြစ်ပါသောကြောင့် အထက်ပါကိစ္စနှင့်စပ်လျဉ်း၍ ကန့်ကွက်လိုသူများရှိပါက ဤကြော်ငြာပါရှိသည့်ရက်မှစ၍ (၁၄) ရက်အတွင်း ပိုင်ဆိုင်မှုအထောက်အထားမူရင်းများနှင့် တကွ ကျွန်ပ်တို့ထံသို့ လာရောက်ကန့်ကွက်နိုင်ပါသည်။ အကယ်၍ (၁၄) ရက် ပြည့်မြောက် သည်အထိ ကန့်ကွက်မည့်သူမရှိပါက အရောင်းအဝယ် ပြီးဆုံးသည်ဟုဆိုကာ ဝယ်လက်ဆောင်ရွက်သွားမည် ဖြစ်ကြောင်း အများသိစေရန် ကြေညာအပ်ပါသည်။

ဦးသက်ဝိုင်းကို(LL.B)တရားလွှတ်တော်ရှေ့နေ(စဉ်-၁၆၅၅) ဦးမင်းခန့်ကျော်(LL.B) အထက်တန်းရှေ့နေ(စဉ်-၅၅ခ၁)

အမှတ်(၃၀၀)စိန်မန်းမြို့ပင်လမ်း၊(၁၇)ရပ်ကွက်၊ ဒဂုံမြို့သစ်(တောင်ပိုင်း)မြို့နယ် ရန်ကုန်တိုင်းဒေသကြီး။

ဖုန်း-၀၉-၂၅၄၆၀၀၅၀ ၀၉-၄၃၀၄ ၀ ၀ ၄ ၀ ၄ ၀ ၄

ငြင်းချက်ထုတ်ရန်သမ္မန်စာ
(တရားမကျင့်ထုံးဥပဒေအမိန့် -၅) ၊ နည်းဥပဒေ- ၂၀)
မြိတ်ခရိုင်တရားရုံးတော်
၂၀၂၆ ခုနှစ်၊ တရားမကြီးမှုအမှတ် - ၅

ဦးသန်းထွန်း (တရားလို) နှင့် ဒေါ်လေးလေးစိုး(ခ)မလွကွယ် (တရားပြိုင်)

တနင်္သာရီတိုင်းဒေသကြီး၊ မြိတ်ခရိုင်၊ မြိတ်မြို့နယ်၊ မဇောကျေးရွာအုပ်စု၊ ပိုင်းတောင်ရွာနေ ဒေါ်လေးလေးစိုး(ခ)မလွကွယ် (ယခုနေရပ်လိပ်စာမသိ) သိစေရမည်။

သင့်အပေါ်၌ တရားလိုက မသမာစိတ်ဖြင့် ရာဇတော်ကြောင်းအရ လိဆယ်ပြီး တရားစွဲဆိုခဲ့သည်အတွက် ဂုဏ်သရေနှင့် စီးပွားရေးလုပ်ငန်းများ ထိခိုက်ပျက်စီး နစ်နာရပါသောကြောင့် နစ်နာကြေးငွေကျပ်(၆၀,၀၀၀,၀၀၀)(ခြောက်ရာသိန်းတိတိ) ရလိမ့်မူ လျှောက်ထားစွဲဆိုသည်ဖြစ်၍ သင်ကိုယ်တိုင်ဖြစ်စေ၊ ၎င်းအမှုနှင့်စပ်လျဉ်း၍ အရေးကြီးသည့် စကားအရပ်ရပ်တို့ကို ချေပပြောဆိုနိုင်သူ ကိုယ်စားလှယ်နှင့် ဖြစ်စေ၊ ရှေ့နေနှင့်ဖြစ်စေ ၂၀၂၆ ခုနှစ်၊ ဧပြီလ ၂၃ ရက် (၁၃၈၈ခုနှစ်၊ ဒုတိယ ဝါဆိုလဆန်း ၉ ရက်) မွန်းမတည့်မီ (၁၀) နာရီတွင် အထက်အမည်ပါ တရားလိုဒါအဆိုလွှာကို ထုချေရုံးလင်းရန် ရုံးတော်သို့လာရောက်ရမည်။ ၎င်းအပြင် အထက်ပါနေ့ရက်တွင် သင်မလာရောက်ပျက်ကွက်ခဲ့လျှင် သင့်မျက်ကွယ်တွင် ငြင်းချက်များကို ထုတ်ပေးလိမ့်မည်။ ၎င်းအပြင် တရားလိုကတြည်းခို လိုသည့် လိအပ်သည့် စာရွက်စာတမ်းများနှင့် သင်တို့က ထုချေတင်ပြ အဖို့ပြု လိုသည့် စာချုပ်စာတမ်းအစရှိသည်တို့ကို သင်နှင့်အတူ ယူဆောင်လာရမည် (သို့မဟုတ်) သင်၏ကိုယ်စားလှယ်ရှေ့နေလက်တွင် ထည့်အပ်လိုက်ရမည်။ သင်ကထုချေလျှောတင်သွင်းလိုလျှင် အမှုမဆိုင်မီ(၄)ရက်က တင်သွင်းရမည်။

၂၀၂၆ ခုနှစ်၊ ဧပြီလင (၆) ရက်တွင် ဤရုံးတံဆိပ်ရိုက်နှိပ်၍ ကျွန်ုပ် လက်မှတ်ရေးထိုး ထုတ်ပေးလိုက်သည်။

(ဌေးဌေးဆွေ)
ဒုတိယခရိုင်တရားသူကြီး
မြိတ်ခရိုင်တရားရုံး

ဖောင်းကြွပျောက်လျှောက်ထားခြင်း

ယာဉ်အမှတ် ၄၉ယ/၁၂၅၆ ၏ ဖောင်းကြွနံပါတ်ပြားပျောက်ဆုံး၍ မိတ္တူ ထုတ်ပေးရန် လျှောက်ထားလာပါသဖြင့် ယခင်ဖောင်းကြွနံပါတ်ပြားပျက်ပြယ် ပါကြောင်း အများသိစေရန် ကြေညာအပ်ပါသည်။

ကည၈၊ တိုင်းဒေသကြီးဦးစီးမှူးရုံး (ထားဝယ်) ထားဝယ်မြို့

ဖောင်းကြွပျောက်လျှောက်ထားခြင်း

ယာဉ်အမှတ် ၄၇ယ/၄၂၂၁ ၏ ဖောင်းကြွနံပါတ်ပြားပျောက်ဆုံး၍ မိတ္တူ ထုတ်ပေးရန် လျှောက်ထားလာပါသဖြင့် ယခင်ဖောင်းကြွနံပါတ်ပြားပျက် ပြယ်ပါကြောင်း အများသိစေရန် ကြေညာအပ်ပါသည်။

ကည၈၊ တိုင်းဒေသကြီးဦးစီးမှူးရုံး(ထားဝယ်)ထားဝယ်မြို့

ကန့်ကွက်နိုင်ပါကြောင်းကြေညာခြင်း

မန္တလေးတိုင်းဒေသကြီး၊ ပြင်ဦးလွင်ခရိုင်၊ ပြင်ဦးလွင်မြို့နယ်၊ အောင်ချစ်သာ ကျေးရွာအုပ်စု၊ အောင်ချစ်သာသာကျေးရွာ ကွင်းအမှတ်(၆၇၅)။ ကွင်းအမည် (ဒိုးပင်ကွင်း)၊ ဦးပိုင်အမှတ် (၄၀၁)၊ မြေဧရိယာ အကျယ်အလန်း အရေ ၆(၁၀၀)၊ အနောက်၆(၁၀၀)၊ တောင်(၄၃)၊ ဖြောက်၆(၄၀) အကွက်အမှတ်(C-6) (လက်ရှိမြေပေါ်ရှိ အတိုင်းအတာ) မြေနှင့်မြေပေါ်မြေအောက် အကျိုးခံစားခွင့် အရပ်ရပ်အားလုံး(အုတ်တံတိုင်းခတ်အပြီးအစီး)တို့ကို ဦးလှမျိုးသိန်း(၉/နထက(ခ)၀ဂ၇၉၉)တို့ထံမှ ခေါ်မိမ်းလဲခဲ့(၉/မကန(နိုင်)၈၅ဂ၇)က (အရပ်ကတိစာချုပ်)ဖြင့် စရန်ငွေပေးချေခဲ့ပြီး ဝယ်ယူခဲ့သော မြေကွက် ဖြစ်ပါသည်။

အဆိုပါမြေကွက်နှင့် ပတ်သက်၍ ကန့်ကွက်ရန်ရှိပါက ပိုင်ဆိုင်မှစာချုပ်စာတမ်းအထောက်အထား ခိုင်လုံစွာဖြင့် ကျွန်ုပ်ထံသို့ ဤကြော်ငြာသည့်ရက်မှစ၍ (၁၄)ရက်အတွင်း လာရောက်ကန့်ကွက်နိုင်ပါသည်။ ထိုရက်ကျော်လွန်ပါက အရောင်းအဝယ်ကိစ္စကို ဥပဒေနှင့်အညီ ဆက်လက်ဆောင်ရွက်သွားမည် ဖြစ်ကြောင်း အများသိစေရန် ကြေညာအပ်ပါသည်။

လွှဲအပ်ညွှန်ကြားသူ
ဒေါ်စိမ်းလဲ့ဝေ
၉/မကန(နိုင်)၀၈၂၆၀

လွှဲအပ်ညွှန်ကြားချက်အရ -
ဦးနေမျိုးစော် (LL.B,D.B.L)
တရားလွှတ်တော်ရှေ့နေ
ရပ်ကွက်ကြီး(၁)၊ ယူဝိုစလပ်၊ ပြင်ဦးလွင်မြို့။

ယာဉ်မှတ်ပုံတင်စာအုပ် မိတ္တူလျှောက်ထားခြင်း

ယာဉ်အမှတ် 35W/60089, Honda Click-125 ယာဉ်လက်ဝယ်ရှိသူ ဦးအောက ၅/စကန(နိုင်)၀၄ဂ၁၁၆ က(ကမ-၃)ပျောက်ဆုံး၍ မိတ္တူထုတ် ပေးရန် လျှောက်ထားလာပါသည်။ ကန့်ကွက်လိုပါက ခိုင်လုံသော အထောက်အထားများဖြင့် ကြော်ငြာ သည့်ရက်မှ ရက် ၃၀ အတွင်း အောက်ဖော်ပြပါရုံးသို့ လူကိုယ်တိုင် လာရောက်ကန့်ကွက်နိုင်ပါသည်။

ကည၈၊ ခရိုင်ရုံး
(မန္တလေးမြောက်ပိုင်း)
မန္တလေးမြို့။

ယာဉ်မှတ်ပုံတင်စာအုပ် မိတ္တူလျှောက်ထားခြင်း

ယာဉ်အမှတ် 73W/61830, JJXY-426 , M/C ယာဉ်လက်ဝယ်ရှိသူ ဒေါ်ကြည်သန်း ၁၄/ဆပ(နိုင်)၀၈ဂ၇၉ က(ကမ-၃)ပျောက်ဆုံး၍ မိတ္တူထုတ် ပေးရန် လျှောက်ထားလာပါသည်။ ကန့်ကွက်လိုပါက ခိုင်လုံသော အထောက်အထားများဖြင့် ကြော်ငြာ သည့်ရက်မှ ရက် ၃၀ အတွင်း အောက်ဖော်ပြပါရုံးသို့ လူကိုယ်တိုင် လာရောက် ကန့်ကွက်နိုင်ပါသည်။

ကည၈၊ ခရိုင်ရုံး
(မန္တလေးတောင်ပိုင်း)
မန္တလေးမြို့။

ယာဉ်မှတ်ပုံတင်စာအုပ် မိတ္တူလျှောက်ထားခြင်း

ယာဉ်အမှတ် 60W/50744, JJXY-125 , M/C ယာဉ်လက်ဝယ်ရှိသူ ဒေါ်ဒိုးသူဇာ ၉/ဟမ(နိုင်)၀၂၀၂၀၄ က(ကမ-၃)ပျောက်ဆုံး၍ မိတ္တူထုတ် ပေးရန် လျှောက်ထားလာပါသည်။ ကန့်ကွက်လိုပါက ခိုင်လုံသော အထောက်အထားများဖြင့် ကြော်ငြာ သည့်ရက်မှ ရက် ၃၀ အတွင်း အောက်ဖော်ပြပါရုံးသို့ လူကိုယ်တိုင် လာရောက် ကန့်ကွက်နိုင်ပါသည်။

ကည၈၊ ခရိုင်ရုံး
(မန္တလေးတောင်ပိုင်း)
မန္တလေးမြို့။

ယာဉ်မှတ်ပုံတင်စာအုပ် မိတ္တူလျှောက်ထားခြင်း

ယာဉ်အမှတ် 48W/61564, Luojia-110 ယာဉ်လက်ဝယ်ရှိသူ ဦးဇော်ဝင်းမောင် ၉/ပဘခ(နိုင်) ၀၀၇၀၄၅၅ က(ကမ-၃)ပျောက်ဆုံး၍ မိတ္တူထုတ်ပေးရန် လျှောက်ထား လာပါသည်။ ကန့်ကွက်လိုပါက ခိုင်လုံသော အထောက်အထားများ ဖြင့် ကြော်ငြာသည့်ရက်မှ ရက် ၃၀ အတွင်း အောက်ဖော်ပြပါရုံးသို့ လူကိုယ်တိုင်လာရောက် ကန့်ကွက် နိုင်ပါသည်။

ကည၈၊ ခရိုင်ရုံး
(မန္တလေးမြောက်ပိုင်း)
မန္တလေးမြို့။

ဒီကရီကိုအတည်ပြုရန် အမိန့်မထုတ်သင့်ကြောင်းထုချေစေရန် အကြောင်းကြားစာ
(တရားမကျင့်ထုံးဥပဒေအမိန့် - ၂၁ ၊ နည်းဥပဒေ -၂၂)
လှိုင်မြို့နယ်တရားရုံးတော်
၂၀၁၈ ခုနှစ်၊ တရားမကြီးမှုအမှတ် ၂၃ နှင့် ဆက်နွယ်သည့် ၂၀ ၂၆ ခုနှစ်၊ တရားမဇာတိမှုအမှတ်-၅

ဧရာဝတီဘဏ်လီမိတက် (ငင်း၏ကိုယ်စား ဒေါ်ကြူကြူနိုင်မော်-မန်နေဂျာ) နှင့် ဒေါ်အေးအေး

ဒီကရီအနိုင်ရသူ **တရားရှုံး**

ရန်ကုန်တိုင်းဒေသကြီး၊ မရမ်းကုန်းမြို့နယ်(၅)ရပ်ကွက်၊ ဝိဇ္ဇာလမ်း၊ အမှတ်-၂၄၉ နေ ဒေါ်အေးအေး (ယခုနေရပ်လိပ်စာမသိရသေး) သိစေရမည်။

၂၀၁၈ ခုနှစ်၊ တရားမကြီးမှုအမှတ် ၂၃ တွင်ကျရှိသည့် ဒီကရီကို အတည်ပြုလုပ်ရန် ဤရုံးတော်တွင် ဒီကရီအနိုင်ရသူ ဧရာဝတီဘဏ်လီမိတက် ၎င်း၏ကိုယ်စား ဒေါ်ကြူကြူနိုင်မော်- မန်နေဂျာက လျှောက်ထား သည်ဖြစ်၍ မည်သည့်အကြောင်းကြောင့် အတည်ပြုလုပ်ရေးနှင်အမိန့်ကို မထုတ်သင့်ကြောင်း အကြောင်းတစ်ခုခုရှိလျှင် ချေဆိုရန် သင်ကိုယ်တိုင် ဖြစ်စေ၊ ရှေ့နေ သို့မဟုတ် အခွင့်ရကိုယ်စားလှယ်ဖြင့် ဖြစ်စေ ၂၀၂၆ ခုနှစ်၊ ဧပြီလင ၂၃ ရက် (၁၃၈၈ ခုနှစ်၊ ဒုတိယဝါဆိုလဆန်း ၉ ရက်) မွန်းမတည့်မီ ၁၁ နာရီတွင် ဤရုံးတော်ရှေ့ လာရောက်ရမည်။

၂၀၂၆ ခုနှစ်၊ ဧပြီလင ၉ ရက်တွင် ဤရုံးတော်တံဆိပ်ရိုက်နှိပ်၍ ကျွန်ုပ်လက်မှတ်ရေးထိုး ထုတ်ပေးလိုက်သည်။

(ပြည့်စုံ)
ဒုတိယမြို့နယ်တရားသူကြီး(၁)
လှိုင်မြို့နယ်တရားရုံး

ဖခင်အမည်မှန်

ထားဝယ်မြို့၊ မြောက်ရွာရပ်နေ အထက (၁) ထားဝယ် Grade-12မှ မကေခိုင်ကျော်၏ ဖခင် ဦးထွန်းကျော်စိန်၏ အမည် မှန်မှာ ဦးငထောင် ၁၁/မဥ၆ (နိုင်) ၀၁၉၆ဂ၃ဖြစ်ပါကြောင်း။

ဦးငထောင်

အမည်ပြောင်း

(၁၅) ဦးနေဝင်းစိုးဏေသမီး၊ မြိတ်မြို့၊ အထက(၁) Grade-8 မှ မရွှေရည်ဝင်းအား ယနေ့မှစ၍ မဆုရွှေရည်ပိုး ဟု ပြောင်းလဲ ခေါ်ဆိုပါရန်။

မဆုရွှေရည်ပိုး

ဖောင်းကြွပျောက်လျှောက်ထားခြင်း

ယာဉ်အမှတ် 7J/9580 ၏ဖောင်းကြွနံပါတ်ပြားပျောက်ဆုံး၍ မိတ္တူ ထုတ်ပေးရန်လျှောက်ထားလာပါသဖြင့် ယခင်ဖောင်းကြွနံပါတ်ပြား ပျက်ပြယ် ပါကြောင်း အများသိစေရန် ကြေညာအပ်ပါသည်။

ကည၈၊ ခရိုင်ဦးစီးမှူးရုံး(မြိတ်)

ကန့်ကွက်နိုင်ကြောင်း အများသိစေရန် ကြေညာခြင်း

ရန်ကုန်တိုင်းဒေသကြီး၊ ဒဂုံမြို့သစ်(အရှေ့ပိုင်း)မြို့နယ်၊ မြေတိုင်းရပ်ကွက် (၁၂၃)၊ မြေကွက်အမှတ်(၄၄၂)၊ ခေါ်ဝင်သန်းမာ (၁၂/အလန(နိုင်)၀၁ဧ၃ဝ၆)ဖြင့် ထုတ်ပေးထားရှိသော ပါဓစ်မြေအမျိုးအစား အလျား ၀၄၄ x အနံ ၀ ၆ အကျယ်အလန်းပေါ်မှ ကျွန်ုပ်၏ မိတ်ဆွေသည် အလျား ၀၄၀ x အနံ ၀၆ ၀ အမှတ်(၄၄၄) မြေကွက်နှင့် ကပ်လျက်မြေအား တစ်ဝက်တိတိခွဲ၀ဝ၀ယ်ယူရန် စရန်ငွေတစ်စိတ်တစ်ဆေးအား ပေးချေပြီးဖြစ်ပါသည်။ ယင်းမြေကွက်ပိုင်ခြား ဝယ်ယူမှုနှင့်စပ်လျဉ်း၍ ပိုင်ဆိုင်ခွင့်ရှိသူမည်သူမဆို ကန့်ကွက်လိုပါက ကျွန်ုပ်ထံသို့ ခိုင်လုံသော အထောက်အထားမူရင်းများနှင့် ဤကြော်ငြာ ပါသည့်ရက်မှ (၇)ရက်အတွင်း လာရောက်ကန့်ကွက်နိုင်ပါသည်။ သတ်မှတ်ရက် အတွင်း ကန့်ကွက်မရှိပါက အရောင်းအဝယ်ကိစ္စကို ဥပဒေနှင့်အညီ ပြီးဆုံး အောင် ဆက်လက်ဆောင်ရွက်သွားမည်ဖြစ်ကြောင်း အများပြည်သူသိစေရန် ကြေညာအပ်ပါသည်။

လွှဲအပ်ညွှန်ကြားချက်အရ-
ဒေါ်မြင့်မြင့်လှင့် (LL.B)
အထက်တန်းရှေ့နေ(စဉ်-၁၅၉၉၈၇)
အမှတ်(စဉ်၃)၊ ခွာညိုလမ်း (၁၃၀)ရပ်ကွက်၊
ဒဂုံမြို့သစ်(အရှေ့ပိုင်း)မြို့နယ်၊ ဖုန်း-၀၉- ၄၀၂၀၉၂၀၆၅

ကန့်ကွက်နိုင်ကြောင်းအများသိစေရန်ကြေညာခြင်း

ရန်ကုန်တိုင်းဒေသကြီး၊ သန်လျက်မြို့နယ်၊ ကြယ်စင်မြို့တော်အိမ်ရာစီမံကိန်း အတွင်းရှိ Estella Townhouses မြေနှင့်အဆောက်အအုံအမှတ်(၂၆၀)၊ လမ်းအမည် (Lane-5)၊ ခန့်မှန်းမြေဧရိယာ (၁၂၃)စတုရန်းပေ၊ ခန့်မှန်း အဆောက်အအုံ ဧရိယာ (၁၂၇) စတုရန်းပေရှိ မြေနှင့်အဆောက်အအုံတွင် ဆက်စပ်တူယဉ်ကပ်လျက်ရှိသော အကျိုးခံစားခွင့် အရပ်ရပ်တို့အား ရောင်းချ ပိုင်ခွင့်ရှိသည်ဟု ဝန်ခံကတိပြုသူ ဦးမျိုးကျော်သူ (၁၄/ကပန(နိုင်)၁၃၃၇၁) တို့ထံမှ အပြီးအပြတ် ဝယ်ယူရန် စရန်ငွေတစ်စိတ်တစ်ဆေးကို ပေးချေထားပြီး ဖြစ်ပါသည်။ ဖော်ပြပါကိစ္စနှင့်စပ်လျဉ်း၍ ကန့်ကွက်လိုသူများရှိပါက ကျွန်ုပ်ထံသို့ ခိုင်လုံသောစာချုပ်စာတမ်းများနှင့်အတူ ယခုကြော်ငြာပါသည့်ရက်မှစ၍ (၇)ရက် အတွင်း လာရောက် ကန့်ကွက်နိုင်ပါသည်။ ယင်းရက်ကျော်လွန်၍ ကန့်ကွက် မည်သူမရှိပါက အရောင်းအဝယ်ကို ဥပဒေနှင့်အညီ ပြီးမြောက်သည်အထိ ဆက်လက်ဆောင်ရွက်သွားမည်ဖြစ်ကြောင်း အများသိစေရန် ကြေညာအပ်ပါ သည်။

ဦးပြည့်ဖြိုးမောင်
၉/ဟဘမ(နိုင်)၀၀၀၂၆၈
၀၉- ၉၅၂၀၀၆၆၁၆၊ ၀၉- ၅၁၈၂၂၀၇

သားအဖြစ်မှ အမွေပြတ်စွန့်လွှတ်ခြင်းအား ပြန်လည်ရုပ်သိမ်းကြောင်းကြေညာခြင်း

(၁၅-၃-၂၀၂၃) ရက်ထုတ် မြန်မာ့အလင်းသတင်းစာ စာမျက်နှာ (၂၉)ပါ ကဆုင်ပြည်နယ်၊ မြစ်ကြီးနားမြို့၊ ယုဇနရပ်ကွက်၊ အမှတ်(၅၁၂)နေ ဦးပတ်မီး(ခ)ကံချား၊ ဒေါ်မိနာကူးမာရီတို့၏ သားဖြစ်သူ မောင်ဂျစ်ဗဟာသူး (ခ)ဇော်မင်းထွန်း (၁/မကန(နိုင်) ၁၁၆၄၄၇)အား သားအဖြစ်မှ အမွေပြတ် စွန့်လွှတ်လိုက်သည့် ကြော်ငြာအား ယနေ့မှစ၍ ပြန်လည်ရုပ်သိမ်းကြောင်း အများသိစေရန် ကြေညာအပ်ပါသည်။

ဦးတတ်မီး(ခ)ကံချား - ဒေါ်မိနာကူးမာရီ

ကန့်ကွက်နိုင်ကြောင်း အများသိစေရန်ကြေညာခြင်း

လက်ပံတန်းမြို့နယ်အသင်း (ရန်ကုန်) အမည်ပေါက်ပိုင်ဆိုင်သည့် အင်းစိန်မြို့နယ်၊ ကမ်းနားအလယ်ရပ်ကွက်၊ ဖန်လျက်စက်လမ်းနှင့် ဆန်စက် လမ်းရှိ မုဒိတာ(၂)တန်ဖိုးနည်း Condoတိုက်ခန်းအမှတ် (2A-620)၏ အရောင်း အဝယ်စာချုပ်နှင့် "တော်ဝင်မိသားစုကုမ္ဗဏီ မုဒိတာအိမ်သာ(၂)တွင် နေထိုင် ကြသူများ လိုက်နာရန် လိုအပ်သည့် စည်းကမ်းနှင့် တာဝန်ဝတ္တရားများ" စာအုပ် ပျောက်ဆုံး၍ တော်ဝင်မိသားစုကုမ္ဗဏီသို့ မိတ္တူမူရင်းထုတ်ပေးနိုင်ရန် လျှောက်လွှာ တင်ထားပါသည်။

ကန့်ကွက်လိုသူရှိပါက အထောက်အထားစုံလင်စွာဖြင့် မိမိထံသို့ဖြစ်စေ၊ တော်ဝင်မိသားစုကုမ္ဗဏီသို့ဖြစ်စေ ရက်ပေါင်း (၃၀) အတွင်း ကန့်ကွက်နိုင် ကြောင်း ကြေညာအပ်ပါသည်။

လက်ပံတန်းမြို့နယ်အသင်း (ရန်ကုန်)၏ လွှဲအပ်ညွှန်ကြားချက်အရ-
ဒေါ်ခင်မူ
B.A, H.G.P., R.L
အထက်တန်းရှေ့နေ(စဉ်-၉၉၄၄)
65(A)၊ မြေနီကုန်းစျေးလမ်း၊ စမ်းချောင်းမြို့နယ်
ဖုန်း-၀၉-၇၆၁၆၅၁၄၄

ကန့်ကွက်နိုင်ကြောင်း အများသိစေရန်ကြော်ငြာခြင်း

ရန်ကုန်တိုင်းဒေသကြီး၊ ဒဂုံမြို့သစ်(မြောက်ပိုင်း)မြို့နယ်၊ မြေတိုင်းရပ်ကွက် အမှတ် ၅၀၊ မြေကွက်နံပါတ်(၃၁၉)၊ ဒူးယား (၁)လမ်း အကျယ်သာဝန်း (၈၀ ၄၀ x ၈၀ ၆၀) ရှိ မြေချပ်မစံမြေကွက်အား အမည်ပေါက်ထံမှ အရပ်ကတိစာချုပ် အဆက်ဆင်ဖြင့် ဝယ်ယူပိုင်ဆိုင်ထားပြီး လက်ရောက်ပိုင်ဆိုင်ကာ ရောင်းချပိုင်ခွင့် ရှိသည်ဟု အဆိုပြုကာမ်းလှမ်းလာသူ ဦးမျိုးဝင်း ၁၂/လမန(နိုင်)၁၀၁ဂ၇၀ ထံမှ ဝယ်ယူရန်အတွက် ကျွန်ုပ်ဝယ်ယူခဲ့ပြီးဖြစ်ပြီး ဖြစ်စေ ၂၀၂၆ ခုနှစ်၊ ဧပြီလ ၂၃ ရက် (၁၃၈၈ ခုနှစ်၊ ဒုတိယဝါဆိုလဆန်း ၉ ရက်) မွန်းမတည့်မီ ၁၁ နာရီတွင် ဤရုံးတော်ရှေ့ လာရောက်ရမည်။

၂၀၂၆ ခုနှစ်၊ ဧပြီလ ၉ ရက်တွင် ဤရုံးတော်တံဆိပ်ရိုက်နှိပ်၍ ကျွန်ုပ်လက်မှတ်ရေးထိုး ထုတ်ပေးလိုက်သည်။

ခွင့်ယူ၊ ခွင့်ပြု
ဒုတိယမြို့နယ်တရားသူကြီး(၁)
လှိုင်မြို့နယ်တရားရုံး

ယာဉ်မှတ်ပုံတင်စာအုပ် မိတ္တူလျှောက်ထားခြင်း

ယာဉ်အမှတ် 75W/89523, Honda Click-125 ယာဉ်လက်ဝယ်ရှိသူ ဒေါ်လှလှသိန်း ၉/အမစ(နိုင်)၀၄ဂ၅၆ က(ကမ-၃)ပျောက်ဆုံး၍ မိတ္တူထုတ် ပေးရန် လျှောက်ထားလာပါသည်။ ကန့်ကွက်လိုပါက ခိုင်လုံသော အထောက်အထားများဖြင့် ကြော်ငြာ သည့်ရက်မှ ရက် ၃၀ အတွင်း အောက်ဖော်ပြပါရုံးသို့ လူကိုယ်တိုင် လာရောက်ကန့်ကွက်နိုင်ပါသည်။

ကည၈၊ ခရိုင်ရုံး
(မန္တလေးမြောက်ပိုင်း) မန္တလေးမြို့။

ယာဉ်မှတ်ပုံတင်စာအုပ် မိတ္တူလျှောက်ထားခြင်း

ယာဉ်အမှတ် 67W/45723, Honda Click-125, M/C ယာဉ် လက်ဝယ်ရှိသူ ဒေါ်လှလှသိန်း ၉/အမစ (နိုင်)၀၄ဂ၅၆ က (ကမ-၃)ပျောက် ဆုံး၍ မိတ္တူထုတ်ပေးရန် လျှောက် ထားလာပါသည်။ ကန့်ကွက်လိုပါက ခိုင်လုံသော အထောက်အထားများ ဖြင့် ကြော်ငြာသည့်ရက်မှ ရက် ၃၀ အတွင်း အောက်ဖော်ပြပါရုံးသို့ လူကိုယ်တိုင်လာရောက် ကန့်ကွက် နိုင်ပါသည်။

ကည၈၊ ခရိုင်ရုံး
(မန္တလေးတောင်ပိုင်း) မန္တလေးမြို့။

ကန့်ကွက်နိုင်ကြောင်း အများသိစေရန် အသိပေးကြော်ငြာခြင်း

မြစ်ကြီးနားမြို့၊ ခေမသိရရပ်ကွက်၊ ကွင်းအမှတ်(၁၆-ခ/၁)ခေမသိရရပ်)၊ ဦးပိုင်အမှတ်(၁၁၀)မြေဧရိယာ(၀.၀၆ဂ) ဇကရိုမြေကွက်အား မူလကဦးမောင်မြေင့် အမည်ဖြင့် (၃၀-၆-၂၀၂၂)အထိ မြေဌားကရန်သက်တမ်းရရှိခဲ့ပြီး (၇-၅-၂၀၂၆) ရက်စွဲပါစာချုပ်မှတ်ပုံတင်အမှတ်(၁၄၃/၂၀၂၆)အရ ဦးမောင်မြင့်အိအထူးကိယ်စားလှယ်ဦးဝင်းမြင့်ဦးထံမှ ဦးစော်လွင်သော်နှင့် ဒေါ်အေးပေွ (ခ) ရင်ရင်အေးတို့(၂)ဦး အမည်ဖြင့် တရားဝင်ဝယ်ယူ ပိုင်ဆိုင်ခဲ့ပြီး၊ ဦးစော်လွင်သော် ၁/မကန(နိုင်) ၀၁ဂ၁၆၄ နှင့် ဒေါ်အေးပေွ(ခ)ရင်ရင်အေး ၁/မကန(နိုင်)၀၁ဂ၀၆တို့(၂)ဦး အမည်ဖြင့် အမည်ကြေးပေး မြေငှားဂရန်အသစ် ရရှိရေးအတွက် လျှောက်ထားလာခြင်းနှင့်ပတ်သက်၍ ကျေးကြေးဖော်ပြချက်ခိုင်လုံစွာဖြင့် ကန့်ကွက်တင်ပြနိုင်သူ မည်သူမဆို ယခုလျှောက်ထားခြင်းအား ဆောင်ရွက်မမေးသင့်ကြောင်း ယခုကြော်ငြာစာပါသည့်ရက်မှစ၍(၁၅)ရက်အတွင်း ကန့်ကွက်နိုင်ကြောင်းနှင့် ကန့်ကွက်မှုမရှိပါက လျှောက်ထားသူအား လုပ်ထုံးလုပ်နည်းညွှန်ကြားချက်များနှင့်အညီ ဂရန်ထုတ်ပေးရေးကို ဆက်လက်ဆောင်ရွက်သွားမည်ဖြစ်ပါကြောင်း အများပြည်သူသိစေရန် ကြော်ငြာအပ်ပါသည်။

မြို့နယ်အုပ်ချုပ်ရေးမှူး
မြို့နယ်အထွေထွေအုပ်ချုပ်ရေးဦးစီးဌာန
မြစ်ကြီးနားမြို့

ကန့်ကွက်နိုင်ကြောင်း အများသိစေရန် အသိပေးကြေညာခြင်း

ရန်ကုန်တိုင်းဒေသကြီး၊ တောင်ဥက္ကလာပမြို့နယ်၊ မြေတိုင်းရပ်ကွက်အမှတ်(၁၁)၊ (၁၃)လမ်း၊ မြေကွက်အမှတ်(၄၅၇/ခ)၊ မြေပေ အကျယ်(၂၉/၂၀x၆၀)ရှိ ဦးခွေး အမည်ပေါက် နှစ်ဝိုလ(၆၀) ဂရန်နံပြားမှတ်တမ်းသေးသော(ခေါင်းရင်းခြေမှီ)ရှိ မြေပေအကျယ် (၁၀၄ဝ၀)အား အရောင်းအဝယ်ပြုလုပ်မည်ဖြစ်ပါ၍ ၎ကဲ့သို့ကိုယ်ပိုင်ကြောင်းအများသိစေရန် ကြေညာခြင်း အထက်ဖော်ပြပါ အိမ်ခြံမြေနှင့် အကျိုးခံစားခွင့်အရပ်ရပ်အားလုံး(တို့)ကို တရားဝင်လက်ရှိထား အမွေဆက်ခံပိုင်ဆိုင်ပြီး အရှေ့ပိုင်အရှင်းကင်းရှင်းရန် မိမိတို့၏သဘောဆန္ဒဖြင့်လွတ်လပ်စွာလွှဲပြောင်းရောင်းချပိုင်ခွင့်ရှိကြောင်း ဝန်ခံကတိပြု ပြောဆိုသူများ ဖြစ်သော ဒေါ်တင်တင်ဦး(၁/ဥကတ(ပြု)၀၀၀၃၉)၊ ဦးမောင်အေး(၁/ဥကတ(ပြု)၀၀၀၂ဂ)၊ ဦးမောင်ထွန်း(၁/ဥကတ (ပြု)၀၀၀၃ရ)၊ ဦးတင်ထွဋ်(၁/ဥကတ(နိုင်)၁၄၂၂၀)၊ ခေါ်ဒီးစီးအေး(၁/ဥကတ(ပြု)၀၀၀ဂ၂)၊ ဦးမောင်ထွန်း(၁/ဥကတ (ပြု)၀၀၀ရ၅)၊ ဦးတင်ထွဋ်(၁/ဥကတ(နိုင်)၁၄၂၂၀)၊ ခေါ်ဒီးစီးအေး(၁/ဥကတ(ပြု)၀၀၀ဂ၂)၊ ခေါ်တင်ဇာလိုင်(၁၄/အပ(နိုင်) ၂၁ရ၃ဂ၂ရ)၊ ခေါ်ရူဘီ(၁/ဥကတ(ပြု)၀၀၀၃ဂ၃)၊ ခေါ်မင်ယဲ(HLG-၀၃၃ဂ၇)၊ ဦးနီလေဝင်း တို့ထံမှ ကျွန်ုပ်၏မိဘ(ခ)ခေါ်ဒီးစီးမြေ ခေါ်ဒီဂရည်မှန်(၁/ဥကတ(နိုင်)၁၆ဂ၇၆)ကို ဝယ်ယူရန်ရောင်းဝိုးခဲ့ခြင်း၏ တစ်စိတ်တစ်ဆေသကို စရန်နေ့ဖြစ် ပေးချေထားပြီး ဖြစ်ပါသည်။ ထို့ကြောင့် အထက်ဖော်ပြပါအိမ်ခြံမြေကွက်နှင့်ပတ်သက်၍ကန့်ကွက်လိုသူများရှိပါက ယနေ့မှစ၍ (၇) ရက် အတွင်း ပိုင်ဆိုင်ခွင့်ဆောက်ဆက်မမှီရုံးများနှင့်တကွ အထောက်အထားခိုင်လုံစွာကျွန်ုပ်ထံသို့လာရောက်ကန့်ကွက်နိုင်ပါ သည်။ အကယ်၍သတ်မှတ်ရက်အတွင်း လာရောက်ကန့်ကွက်ခွင့်ခြင်းမရှိပါက အဆိုပါအရောင်းအဝယ်ကိစ္စကိုပြီးဆုံးသည် အထိ ဥပဒေနှင့် အညီဆက်လက်ဆောင်ရွက်သွားမည်ဖြစ်ပါကြောင်း အများသိစေရန် ကြေညာအပ်ပါသည်။

လွှဲအပ်ညွှန်ကြားချက်များအရ-
ဒေါ်ရီရီသန်း LL.B, D.B.L, D.M.L, D.I.L(W.I.P.O-Switzerland) တရားလွှတ်တော်ရှေ့နေ(စဉ်-၉၉၃၉)
အမှတ်(၂၃၃/က+၂၄၄/က)၊ ဓင်းရဲကျော်စွာ(၃)လမ်း (၇)ရပ်ကွက်၊ တောင်ဥက္ကလာပမြို့နယ်၊ ရန်ကုန်မြို့။
ဖုန်း-၀၉-၄၃ဝ၆ဝ၆၄ ၊ ၀၉-၇၉ဝ၆ဝ၁၁၇

ဖခင်အမည်မှန်

ကျျပျော်ခရိုင်၊ ကျောင်းကုန်း မြို့နယ်၊ အထက (ခွဲ) ပုဂံရပ် ၂၀၂၆-၂၀၂၇ ပညာသင်နှစ်၊ Grade-12 မှ နေ့သောလဲလိုတော၏ မိဘ အမည်မှန်မှာ စောနေပလ နှင့် နေ့သောလားဌွန် တို့ ဖြစ်ပါကြောင်း။

စောနေပလ၊ နေ့သောလားဌွန်

ဇောင်းကြွနံပါတ်ပြားပျောက် လျှောက်ထားခြင်း

ယာဉ်အမှတ် 19U/5808 ၏ ဖောင်းကြွနံပါတ်ပြား ပျောက်ဆုံး၍ ထုတ်ပေးပါရန် လျှောက်ထားလာပါ သဖြင့် ယခင်ထုတ်ပေးခဲ့သည့် ဖောင်းကြွနံပါတ်ပြား ပျက်ပြယ်ပါ ကြောင်း အများသိစေရန် ကြော်ငြာ အပ်ပါသည်။

ကည၈၊ ခရိုင်ရုံး
(မန္တလေးတောင်ပိုင်း)

ဖခင်အမည်မှန်နှင့် မွေးသက္ကရာဇ်အမှန်

ရန်ကုန်တိုင်းဒေသကြီး၊ ရန်ကင်း မြို့နယ်၊ အထက (၁) ရန်ကင်း Grade-12 မှ မောင်ပမ်းလျန်းမန် ၅/ကလထ(နိုင်)၃၃ဝ၆ဝ၆

အကြောင်းပြရန်ပေးသည့် အကြောင်းကြားစာ

မန္တလေးတိုင်းဒေသကြီးတရားလွတ်တော်

၂၀၂၂ ခုနှစ်၊ တရားမကြီးမှုအမှတ်–၁၈

ဒေါ်ခေးနွေး(ၦင်း၏အတွေထွေ ကိုယ်စားလှယ်စာရသူဦးဟိန်းဝဏ္ဏဖိုး) နှင့် ၁။ ဦးအောင်ဖြိုးပိုင် ၂။ ဦးထွန်းနိုင်အောင် (လျှောက်ထားသူ) (လျှောက်ထားခံရသူများ)

ဦးထွန်းနိုင်အောင်၊ အမှတ်(၁၀)၊ ၂၆ x ၇၈ လမ်းထောင့်၊ ဟေမာဇလရပ်ကွက်၊ ချမ်းအေးသာစံမြို့နယ်၊ မန္တလေးမြို့၊ (ယခုနေရပ်လိပ်စာမသိ) သိစေရမည်။

အထက်အမည်ပါ ဒေါ်ခေးနွေး(ၦင်း၏အတွေထွေကိုယ်စားလှယ်စာရသူ ဦးဟိန်းဝဏ္ဏဖိုး)က ဤရုံးသို့ ဦးထွန်းနိုင်အောင် အပေါ် (၉–၆–၂၀၂၃)ရက်စွဲပါ စီရင်ချက်နှင့် ဒီကရီပါ အမှုထေပြေးသည့် သဘောတူညီချက်များကို တရားပြိုင်ဘက်မှ ဆန့်ကျင်ဖောက်ဖျက်ခဲ့သဖြင့် အမှုအား ပြန်လည်ဖွင့်လှစ်၍ ကတိစာရေးချပ်ပါ သဘောတူညီချက်၊ စည်းကမ်းချက်များကို အတည်ပြုသည့်အမိန့်နှင့် အပြီးသတ်ဒီကရီ ချမှတ်ပေးပါရန် လျှောက်ထားသည့်အကြောင်းနှင့် လျှောက်ထားသည်ဖြစ်၍ သင်က ဤလျှောက်လွှာအတိုင်း အမိန့်မချသင့်ကြောင်း အကြောင်းပြရန် ၂၀၂၆ ခုနှစ်၊ သြဂုတ်လ (၇) ရက် (၁၃စက ခုနှစ်၊ ဒုတိယဝါဆိုလ ဆဒုတိ(၉)ရက်) နံနက် (၁၀)နာရီတွင် သင်ကိုယ်တိုင်ဖြစ်စေ၊ သင့်ရှေ့နေဖြစ်စေ ဤရုံးသို့လာရောက်ရမည်။ မလာရောက်ခဲ့လျှင် အဆိုပါ လျှောက်ထားချက်ကို သင့်မျက်ကွယ်တွင် တစ်ဖက်သတ် ကြားနာ စစ်ဆေးဆုံးဖြတ်လိမ့်မည်။

၂၀၂၆ ခုနှစ်၊ ဇူလိုင်လ ၆ ရက် ဤရုံးတံဆိပ်ရိုက်နှိပ်၍ ကျွန်ုပ်လက်မှတ်ရေးထိုး ထုတ်ပေးလိုက်သည်။

(စုစုလှိုင်)
လက်ထောက်ညွှန်ကြားရေးမှူး
မန္တလေးတိုင်းဒေသကြီးတရားလွတ်တော်

ဖခင်အမည်မှန်

ကျောက် ပန်းတောင်းမြို့၊ အမှတ် (၁) အထက Grade–10 (အခန်း–၁) မှ မနှင်းလှရည်၏ ဖခင်အမည်မှန်မှာ ဦးနီ(၉/ကပတ(နိုင်)၀၇၀၇၃၆ ဖြစ်ပါကြောင်း။

ဦးနီ

ဖခင်အမည်မှန်

မကွေးတိုင်းဒေသကြီး၊ မြို့သစ်မြို့နယ်၊ ၀ွေ့ကြီးကျေးရွာ၊ အခြေခံပညာအထက်တန်းကျောင်း (ခွဲ)(Grade–12) တွင် ပညာသင်ကြားနေသော မောင်စိုင်းမြတ်ကိုဏ်၏ ဖခင်အမည်မှန်မှာ ဦးဟံတင် ၈/မသန(နိုင်)၁၆၄၁၁ ဖြစ်ပါကြောင်း။

ဦးဟံတင်

ကန့်ကွက်နိုင်ပါကြောင်းအများသိစေရန်ကြေညာခြင်း

ရန်ကုန်တိုင်းဒေသကြီး၊ ဒဂုံမြို့သစ်(အရှေ့ပိုင်း)မြို့နယ်၊ မြေတိုင်းရပ်ကွက် အမှတ်(၁၃၃)၊ (၁၃၃)ရပ်ကွက်၊ တကောင်းလမ်း၊ မြေကွက်အမှတ်(၇၂၈/ဂ)၊ မြေအကျယ်ပေ(၂၀၄၆)ရှိအမြဲခြေကွက်အား ကျွန်ုပ်မိတာဆွေဒေါ်ယုယမော်(၁/၃ဂရ(နိုင်)၀၁၄ ၅၁၄) မှ (၂၂–၁–၂၀၁၆)ရက်တွင်"ဈေးဦးသောဘဏ္ဍမြေနှင်းဆောက်အအုံ အရောင်းအဝယ်ကတိစာရေး"ဖြင့် ဦးမြင့်ဝိုး (၁/၃ဂရ(နိုင်)၀၁၄၅၁၈) ထံမှ ဝယ်ယူပိုင်ဆိုင်၍ လက်ရှိထားနေရာင်လျှက်ရှိကြောင်းနှင့် အထက်ဖော်ပြပါ အိမ်ခြံမြေကွက်အား ယခုအခါတွင် ကျွန်ုပ်မိတ်ဆွေဒေါ်ယုယမော်မှ ပြန်လည် ရောင်းချပေးခြင်းဖြစ်ကြောင်း အများသိစေရန် ကြေညာအပ်ပါသည်။ သို့ဖြစ်၍ ဤကန့်ကွက်လိုသူရှိပါက ကျွန်ုပ်ထံသို့ဖြစ်စေ၊ ဝယ်ယူသူများထံသို့ဖြစ်စေခိုင်လုံသည့် စာချုပ်စာတမ်း အထောက်အထားများရှိပါက အရှင်းပြနိုင်ကြောင်းနှင့် အထက်ပြပါ အိမ်ခြံမြေကွက်အား ယခုအခါတွင် ကျွန်ုပ်ပိုင်ဆိုင်ခြင်းမရှိ ကြောင်းကို ကြေညာ အပ်ပါသည်။ ဒီကိစ္စ ကိုပတ်သက်ပြီး ကန့်ကွက်ချက်ရှိပါက ကြေညာ(၁)ရက်အတွင်း လာရောက်ကန့်ကွက်နိုင်ပါသည်။ ထိုသတ်မှတ်ရက်ထက်ကျော်လွန်ပါက အရောင်းအဝယ်ကိုပြီးဆုံးသည်အဖြစ် ဥပဒေနှင့် အညီ ဆက်လက်ဆောင်ရွက်သွားမည်ဖြစ်ကြောင်း အများသိစေရန် ကြေညာ အပ်ပါသည်။

ဒေါ်ယုယမော်၏လွှဲအပ်ညွှန်ကြားချက်အရ–
ဒေါ်ရည်မွန်နန်းဆော်(LL.B, D.B.L, D.I.L, WIPO) (စဉ်–၁၃၈၃၉)
တရားလွှတ်တော်ရှေ့နေ
အမှတ်(၂၆၈၈)၊ စိန်တစ်ပွင့်လမ်း၊ (၅–၆၃/၁ဂ) ရပ်ကွက်၊ ရွှေပြည်သာမြို့နယ်၊
ရန်ကုန်တိုင်းဒေသကြီး၊ ဖုန်း–၀၉–၄၂၀၃၃၃၈၂

ယာဉ်မှတ်ပုံတင်စာအုပ် မိတ္တူလျှောက်ထားခြင်း

ယာဉ်အမှတ် 69W/68650, Honda Scoopy 110, M/C ယာဉ်လက်ဝယ်ရှိသူ ဦးခန့်ဦးသူ ၉/ခအ(နိုင်)၀၃၄၀၀၀ က (ကမ–၃) ပျောက်ဆုံး၍ မိတ္တူထုတ်ပေးရန် လျှောက်ထားလာပါသည်။ ကန့်ကွက်လိုပါက ခိုင်လုံသော အထောက်အထားများဖြင့် ကြော်ငြာသည့်ရက်မှ ရက် ၃၀ အတွင်း အောက်ဖော်ပြပါရုံးသို့ လူကိုယ်တိုင် လာရောက် ကန့်ကွက်နိုင်ပါသည်။

ကည၊ ခရိုင်ရုံး
(မန္တလေးတောင်ပိုင်း) မန္တလေးမြို့

ယာဉ်မှတ်ပုံတင်စာအုပ် မိတ္တူလျှောက်ထားခြင်း

ယာဉ်အမှတ် 51W/87372, Flymo–125, M/C ယာဉ်လက်ဝယ်ရှိသူ ဦးအောင်ကျော်မိုး ၉/ခအ(နိုင်)၀၁၈၄၇၀ က (ကမ–၃) ပျောက်ဆုံး၍ မိတ္တူထုတ်ပေးရန် လျှောက်ထားလာပါသည်။ ကန့်ကွက်လိုပါက ခိုင်လုံသော အထောက်အထားများဖြင့် ကြော်ငြာသည့်ရက်မှ ရက် ၃၀ အတွင်း အောက်ဖော်ပြပါရုံးသို့ လူကိုယ်တိုင်လာရောက် ကန့်ကွက်နိုင်ပါသည်။

ကည၊ ခရိုင်ရုံး
(မန္တလေးတောင်ပိုင်း) မန္တလေးမြို့

ယာဉ်မှတ်ပုံတင်စာအုပ် မိတ္တူလျှောက်ထားခြင်း

ယာဉ်အမှတ် 84W/91334, Canda 125, M/C ယာဉ်လက်ဝယ်ရှိသူ Aung Kan Bo Co.,Ltd. က (ကမ–၃)ပျောက်ဆုံး၍ မိတ္တူထုတ်ပေးရန် လျှောက်ထားလာပါသည်။ ကန့်ကွက်လိုပါက ခိုင်လုံသော အထောက်အထားများဖြင့် ကြော်ငြာသည့်ရက်မှ ရက် ၃၀ အတွင်း အောက်ဖော်ပြပါရုံးသို့ လူကိုယ်တိုင်လာရောက် ကန့်ကွက်နိုင်ပါသည်။

ကည၊ ခရိုင်ရုံး
(မန္တလေးတောင်ပိုင်း)
မန္တလေးမြို့

ယာဉ်မှတ်ပုံတင်စာအုပ် မိတ္တူလျှောက်ထားခြင်း

ယာဉ်အမှတ် 84W/63133, Adixin (ADX 17) Beta –110 M/C ကုမ္ဗဏီအမည်ပေါက်အမည် Nylong Co.,Ltd. က (ကမ–၃)ပျောက်ဆုံး၍ မိတ္တူထုတ်ပေးရန် လျှောက်ထားလာပါသည်။ ကန့်ကွက်လိုပါက ခိုင်လုံသော အထောက်အထားများဖြင့် ကြော်ငြာသည့်ရက်မှ ရက် ၃၀ အတွင်း အောက်ဖော်ပြပါရုံးသို့ လူကိုယ်တိုင်လာရောက် ကန့်ကွက်နိုင်ပါသည်။

ကည၊
ခရိုင်ရုံး(မန္တလေးမြောက်ပိုင်း)
မန္တလေးမြို့

မွေးသက္ကရာဇ်အမှန်

ဦးထွန်းအောင်၏သမီး၊ မကွေး တိုင်းဒေသကြီး၊ စလင်းမြို့၊ မြန်မာ့စီးပွားရေးဘဏ်မှကြီးကြပ်ရေးမှူး၊ ဒေါ်ကြေးမွှဲအောင် (၈/စလန(နိုင်)၀၀၆၆၆၁၅)၏ မွေးသက္ကရာဇ်အမှန် မှာ (၂၅–၅–၁၉၆၆) ဖြစ်ပါကြောင်း။

ဒေါ်ကြေးမွှဲအောင်

ယာဉ်မှတ်ပုံတင်စာအုပ် မိတ္တူလျှောက်ထားခြင်း

ယာဉ်အမှတ် 72W/19128, Dayang–125 ယာဉ်လက်ဝယ်ရှိသူ Yoon Taw Win Co.,Ltd. က (ကမ–၃)ပျောက်ဆုံး၍ မိတ္တူထုတ်ပေးရန် လျှောက်ထားလာပါသည်။ ကန့်ကွက်လိုပါက ခိုင်လုံသော အထောက်အထားများဖြင့် ကြော်ငြာသည့်ရက်မှ ရက် ၃၀ အတွင်း အောက်ဖော်ပြပါရုံးသို့ လူကိုယ်တိုင် လာရောက်ဆက်သွယ်ဆောင်ရွက်ပါရန်။

ကည၊ ခရိုင်ရုံး
(မင်းဘူး)

ဖခင်အမည်မှန်

ကျိုက်မရောဖြို့နယ်၊ အထက–ဖာသိမ်ကျောင်း Grade–6 တန်း (B) မှ နန်းချိုချိုသန်း၏ ဖခင်အမည်မှန်မှာ မနန်းပန်းညွှန့် ၃/ကကရ(နိုင်)၂၇၆၈၉၈ ဖြစ်ပါကြောင်း။

မနန်းပန်းညွှန့်

ယာဉ်မှတ်ပုံတင်စာအုပ် မိတ္တူလျှောက်ထားခြင်း

ယာဉ်အမှတ် 71W/49077, Honda Dream 125, M/C ယာဉ်လက်ဝယ်ရှိသူ ဦးကျော်ဦး ၇/ကပက(နိုင်)၀၇၆၈၃၄ က (ကမ–၃) ပျောက်ဆုံး၍ မိတ္တူထုတ်ပေးရန် လျှောက်ထားလာပါသည်။ ကန့်ကွက်လိုပါက ခိုင်လုံသော အထောက်အထားများဖြင့် ကြော်ငြာသည့်ရက်မှ ရက် ၃၀ အတွင်း အောက်ဖော်ပြပါရုံးသို့ လူကိုယ်တိုင်လာရောက်ကန့်ကွက်နိုင်ပါသည်။

ကည၊ ခရိုင်ရုံး(ပြည်)
ပြည်မြို့

ကုန်အမှတ်တံဆိပ်အမည်အမှတ်အသားနှင့်ပတ်သက်၍ မိမိတစ်ဦးတည်းမူပိုင်ဖြစ်ကြောင်း အများသိစေရန်ကြေညာခြင်း

ရန်ကုန်တိုင်းဒေသကြီး၊ ရန်ကင်းမြို့နယ်၊ ကမ္ဘာအေးဘုရားလမ်း၊ မဟာလမ်းစင်တာ၊ အမှတ်(၇၆)၊ အခန်းအမှတ် (၂၀၇) Sunjin Myanmar Co., Ltd. ၏ လွှဲအပ်ညွှန်ကြားချက်အရ အောက်ပါအတိုင်း အများသိစေရန် ကြေညာအပ်ပါသည်–

Sunjin Myanmar Co., Ltd. မှ ကုန်အမှတ်တံဆိပ်အမည် အမှတ်အသားကို တစ်ဦးတည်းမူပိုင်အဖြစ် အသုံးပြုရန်အတွက်စာချုပ်စာတမ်း မှတ်ပုံတင်အမှတ်–၄/၁၆၆၈၁ ဖြင့် ရန်ကုန်မြို့ စာချုပ်စာတမ်းမှတ်ပုံတင် ရုံးတွင် မြန်မာနိုင်ငံကုန်အမှတ်တံဆိပ်မူပိုင်ခွင့်ဥပဒေနှင့်အညီ မှတ်ပုံတင် လျှောက်ထားပြီး ဖြစ်ပါသည်။

ယခုအခါ Sunjin Myanmar Co., Ltd. ၏ (Logo/Name) အား အသုံးပြု၍ Social Media Platform အစရှိသည့် လူမှုကွန်ရက်များတွင် Sunjin Myanmar Co., Ltd. ၏ ခွင့်ပြုချက်မရှိပဲ အသုံးပြုထားသည်ကို တွေ့ရှိရပါသည်။

အကယ်၍ အသုံးပြုထားပါက ပြန်လည်ရရပ်သိမ်းပေးပါရန်နှင့် အမှတ်တံဆိပ်များကို အများပြည်သူမှ မှားယွင်းစေရန် ရည်ရွယ်၍ ခွင့်ပြုချက်မရှိဘဲ ဓိုင်ခြမ်းတုယဉ်းစွဲခြင်း၊ တစ်စိတ်တစ်ဒေသဖြစ်စေ၊ သွယ်ပိုက်ချိတ်ဖြစ်စေ ထင်ယောင်ထင်မှား ဆင်တူယိုးမှား တုယဉ်းခဲ့ခြင်း၊ ထုတ်လုပ်ခြင်း၊ ဖြန့်ဖြူးခြင်း သို့မဟုတ် အသုံးပြုခြင်း လုံးဝ(လုံးဝ) မပြုလုပ်ကြပါရန်နှင့် ပြုလုပ်ပါက တည်ဆဲဥပဒေအရ အရေးယူဆောင်ရွက်သွားမည်ဖြစ်ကြောင်း အများပြည်သူသိစေရန် ကြေညာအပ်ပါသည်။

Sunjin Myanmar Co., Ltd. ၏ လွှဲအပ်ညွှန်ကြားချက်အရ–
ဦးမျိုးမင်းထွန်း (LL.B) တရားလွှတ်တော်ရှေ့နေ (စဉ်–၁၄၂၁၅/၂၀၁၈)
အမှတ်(၇၉)၊ စံပယ်ခြံ(၂)လမ်း၊ စံပယ်ရိပ်မွန်အိမ်ရာ၊ (၁၁)ရပ်ကွက်၊
လှိုင်မြို့နယ်၊ ရန်ကုန်မြို့၊ ဖုန်း– ၀၉–၉၅၅၅၂၂၄၆

ဖခင်အမည်မှန်

ပြင်ဦးလွင်မြို့နယ်၊ ဟိုလိမ့် အထက Grade–6 မှ မချစ်စုစန္ဒီလွင်၏ ဖခင်အမည်မှန်မှာ ဦးမျိုးလွင် ဖြစ်ပါကြောင်း။

ဦးမျိုးလွင်

တစ်ဦးတည်းဖြစ်ပါကြောင်း

ဧရာဝတီရိုးမြို့နယ်၊ နန်းသြဝကျေးရွာ အခြေခံပညာ မူလတန်း လွန်ကျောင်း Grade–8 မှ မောင်သွင်ထူးနိုင်၏ ဖခင်ဖြစ်သူ ဦးနေအောင်မျိုး (၅) ဦးနေအောင် ၉/တကန(နိုင်)၁၅၁၉၉၇ သည် တစ်ဦးတည်း ဖြစ်ပါကြောင်း။

ဦးနေအောင်မျိုး

အပြည်ပြောင်း

မင်္ဂလာဒုံမြို့နယ်၊ မြရတနာမြို့သစ်အမှတ် (၉၀၃) ယုဇနလမ်းနေ ဦးသန့်ဇင် ၁၂/၁ဂမ(နိုင်)၀၁၈၉၅၅ ၏သား မောင်သုတအား မောင်မင်းကောင်းကျော်ဟုပြောင်းလဲခေါ်ပါရန်။

မောင်မင်းကောင်းကျော်

ဖခင်အမည်မှန်

ကျောက် ပန်းတောင်းမြို့၊ အမှတ် (၁) အထက Grade–10 (အခန်း–၁) မှ မနှင်းလှရည်၏ ဖခင်အမည်မှန်မှာ ဦးနီ(၉/ကပတ(နိုင်)၀၇၀၇၃၆ ဖြစ်ပါကြောင်း။

ဦးနီ

ကန့်ကွက်နိုင်ပါကြောင်း အများသိရှိနိုင်စေရန်ကြေညာခြင်း

"ရန်ကုန်တိုင်းဒေသကြီး၊ ဒဂုံမြို့သစ်(အရှေ့ပိုင်း)မြို့နယ်၊(၁)ရပ်ကွက်၊ သခင်ခင်ဧရော်(၄)လမ်း၊ မြေတိုင်းရပ်ကွက် အမှတ်–(၁)၊ မြေကွက်အမှတ်–(၁၂၀၉) ဟုခေါ်တွင်သော အကျယ် (၄၄၄၆)ပေရှိသည့်အနက်မှ အကျယ်ပေ(၂၀၄၆)ရှိ (မြေကွက် မျက်နှာမူလျှင် လက်ဝဲဘက်ခြမ်း)၊(မြေကွက်အမှတ်–၁၂၂ နှင့်ကပ်လျက်)မြေကွက်(၁)ကွက်နှင့် ယင်းမြေကွက်ပေါ်ရှိ အဆောက်အအုံအပါအဝင် ရေ၊ မီးအစုံအလင်နှင့် အကျိုးခံစားခွင့် အရပ်ရပ်အားလုံး"တို့အား ဦးသီဟသွင် (၁၂/၁ဝန(နိုင်)၀၄၄၉၅၂) မှ မိမိတစ်ဦးတည်း တရားဝင်ပိုင်ဆိုင်ပြီး အရှင်အရှင်းကင်းရှင်းကြောင်း ဝန်ခံ၍ ရောင်းချရန် ကမ်းလမ်းသဖြင့် အပြီးအပိုင် လွှဲပြောင်းဝယ်ယူရန် ကျွန်ုပ်၏မိတ်ဆွေများဖြစ်သော ဦးသိန်းမိုး(၁၂/ဓရက(နိုင်)၁၀၄၇၃၈)နှင့် ဒေါ်သက်သက် (၁၂/ဝတထ (နိုင်) ၀၀၇၂၂)တို့ ရောင်းဖိုးငွေ၏ တစ်စိတ်တစ်ဆေများဖြစ်သော ဦးသိန်းမိုး(၁၂/ဓရက(နိုင်)၁၀၄၇၃၈)နှင့် ဒေါ်သက်သက် (၁၂/ဝတထ (နိုင်) ၀၀၇၂၂)တို့ ရောင်းဖိုးငွေ၏ တစ်စိတ်တစ်ဒေသကို ပေးချေခဲ့ပြီး ဖြစ်ပါသည်။ အဆိုပါ အရောင်းအဝယ်ကိစ္စနှင့် ပတ်သက်၍ ကန့်ကွက်လိုသူရှိပါက ဂျွန်ပိတ်ထံသို့ အထောက်အထားမူရင်းများနှင့်အတူ ဤသတင်းစာကြော်ငြာပါသည့် ရက်မှစ၍ (၁၄)ရက်အတွင်း လာရောက်ကန့်ကွက်နိုင်ပါကြောင်း အများသိစေရန် ကြေညာအပ်ပါသည်။ အကယ်၍သတ်မှတ်ရက်အတွင်း ကန့်ကွက်ချက်သူမရှိပါက အဆိုပါအရောင်းအဝယ်ကိစ္စ အထမြောက်စေရန်အတွက် ဥပဒေနှင့်အညီ ဆက်လက် ဆောင်ရွက်သွားမည်ဖြစ်ကြောင်း အများသိစေရန် ကြေညာအပ်ပါသည်။

လွှဲအပ်ညွှန်ကြားချက်အရ–
ဦးသီရိန်လင်း (LL.B)(စဉ်–၅၅၁၂၄) အထက်တန်းရှေ့နေ
အမှတ် (၅၄)၊ ဓေယျာ(၁ဝ)လမ်း၊ (၁၀)ရပ်ကွက်၊ တောင်ဥက္ကလာပမြို့နယ်၊ ရန်ကုန်တိုင်းဒေသကြီး၊ ဖုန်း – ၀၉–၇၈၁၁၅၅၇၃

ကန့်ကွက်နိုင်ကြောင်း ကြော်ငြာ

ရန်ကုန်တိုင်းဒေသကြီး၊ ဒဂုံမြို့သစ်(တောင်ပိုင်း)မြို့နယ်၊ မြေတိုင်းရပ်ကွက်အမှတ်(၁၄၆)၊ မြေကွက်အမှတ်(၉၅၀) ဟုခေါ်တွင်သော မြေအလျား x အနံပေ(၄၀၄၆)၏ မြေချပ်မစ်မြေကွက်ထဲမှ တရားဝင်မခွဲမစိတ်ရမ်းသော [မြေကွက် အမှတ်(၉၅၁) နှင့် ကပ်လျက်အခြမ်း] ပေ(၂၀၄၆)၏ မြေကွက်အပါအဝင် အကျိုးခံစားခွင့်အရပ်ရပ်အား မူလအမည်ပေါက် ပိုင်ဆိုင်သူ ဦးမောင်ဝေ (၁၂/ကတန(နိုင်)၀၅၆၃၂၂)ထံမှ အရောင်းအဝယ် စာချုပ်စာတမ်းအဆက်ဆက်ဖြင့် ဝယ်ယူပိုင်ဆိုင် ထားပြီး ရောင်းချပိုင်ခွင့်ရှိသည်ဟု ဝန်ခံကတိပြုသူ ဒေါ်နင်းနင်းအောင် (၁/တမန(နိုင်)၀၄၃၄၇၆)ထံမှ ကျွန်ုပ်တို့၏ မိတ်ဆွေ ဒေါ်ဌေမြတ်ထွေး (၈/ခမန(နိုင်)၀၄၆ဒ၁၆)က အပြီးအပိုင်ဝယ်ယူရန်အတွက် စရန်ငွေတစ်စိတ်တစ်ဒေသကို ပေးချေထားပြီး ဖြစ်ပါသည်။ ဖော်ပြပါကိစ္စနှင့်စပ်လျဉ်း၍ ကန့်ကွက်လိုသူများရှိက ကျွန်ုပ်တို့ထံသို့ တိကျခိုင်လုံသော တရားဝင်စာချုပ်စာတမ်းများနှင့်တကွ ယခုကြော်ငြာပါသည့်ရက်မှစ၍ (၇)ရက်အတွင်း လာရောက်ကန့်ကွက်နိုင်ပါသည်။ ယင်းရက်ကျော်လွန်က အရောင်းအဝယ်ကို ဥပဒေနှင့်အညီ အပြီးဆောင်ရွက်သွားမည်ဖြစ်ကြောင်း ကြေညာအပ်ပါသည်။

လွှဲအပ်ညွှန်ကြားချက်အရ–
ဦးဝင်းသူရဇော် (LL.B) ဒေါ်ယမင်းထွေး (LL.B) ဦးရဲသီဟ (LL.B)
အထက်တန်းရှေ့နေ(စဉ်–၄၂၀၆၆) တရားလွှတ်တော်ရှေ့နေ(စဉ်–၁၂၇၆၅) အထက်တန်းရှေ့နေ(စဉ်–၅၆၃၆)
အမှတ်(၁ဝ၁)၊ ကံကော်မြိုင်(၂)လမ်း၊ (၃၃)ရပ်ကွက်၊ ဒဂုံမြို့သစ်(မြောက်ပိုင်း)မြို့နယ်၊
ဖုန်း–၀၉–၇၇၂၇၇၇၁၁၂၊ ၀၉–၄၅၆၉၉၆၆၇၇၆၊ ၀၉–၉၇၃၀၀၂၁၁၇

ယာဉ်မှတ်ပုံတင်စာအုပ် မိတ္တူလျှောက်ထားခြင်း

ယာဉ်အမှတ် 54W/92495 ပြင်ဦးလွင်မြို့သူ ဦးမျိုးမြတ်သူ ၇/ကဝန(နိုင်)၁၃၃၀၅၂ က (ကမ–၃) ပျောက်ဆုံး၍ မိတ္တူ ထုတ်ပေးရန် လျှောက်ထားလာပါသည်။ ကန့်ကွက်လိုပါက ခိုင်လုံသော အထောက်အထားများဖြင့် ကြော်ငြာသည့်ရက်မှ ရက် ၃၀ အတွင်း အောက်ဖော်ပြပါ ရုံးသို့ လူကိုယ်တိုင်လာရောက်ကန့်ကွက်နိုင်ပါသည်။

ကည၊ တိုင်းဒေသကြီးဦးစီးမှူးရုံး
(ပဲခူး)

ဘိုးဘဘိုင်/မြေပိုင်အခွင့်အရေးရရှိထားသောမြေ အမည်ပြောင်းလျှောက်ထားကြောင်းကြေညာစာ

ဟသ်တာဝရိုင်း၊ ဟသ်တာမြို့နယ်၊ နတ်မော်ကျေးရွာအုပ်စု၊ အကွက်အမှတ် (၁၅၁၆)၊ နတ်မော်ကွင်း၊ ဦးပိုင်အမှတ် (၁[illegible])ရပ်ယာ (၀.၆၀) ကေရှိ အောက်ဖော်ပြပါ အလားအလာရှိသည် –

- အရှေ့လားသော် – ဦးပိုင်အမှတ် (၃)
- အနောက်လားသော် – ဦးပိုင်အမှတ်(၁[illegible])ကျွန်မြေ
- တောင်လားသော် – ဦးပိုင်အမှတ်(၁[illegible])ကျွန်မြေ
- မြောက်လားသော် – ဦးပိုင်အမှတ်(၂)တို့ဖြစ်ကြပါသည်။

အထက်ဖော်ပြပါမြေကို (ဘိုးဘဘိုင်အမည်ပြောင်း)ပေးရန် ဦးအေးချိမ္မ လျှောက်ထားလာသည့်အကွက် ယင်း၏ အမည်ကို ပြောင်းလဲပေးမည်ဖြစ်ပါ၍ ပြောင်းလဲမေးထိုကိုကြောင်း ကန့်ကွက်လိုသူများ ရှိပါက ဤကြေညာစာပါသည့်ရက်မှ ရက်ပေါင်း (၃၀) အတွင်း ဆိုင်ရာစာရွက်စာတမ်းများနှင့်တကွ အောက်တွင်လက်မှတ် ရေးထိုးသူထံ ကန့်ကွက်နိုင်ကြောင်း ကြေညာလိုက်ပါသည်။

သတ်မှတ်ကာလအတွင်းလာရောက်ကန့်ကွက်တင်ပြမည်ရှိပါက ကန့်ကွက်သူမရှိဟု ယူဆပြီး လုပ်ထုံးလုပ်နည်းနှင့်အညီ ဆက်လက်ဆောင်ရွက်မည်ဖြစ်ကြောင်း ကြေညာလိုက်သည်။

မြို့နယ်ဦးစီးမှူး
မြို့နယ်မြေစာရင်းဦးစီးဌာန၊ ဟသ်တာမြို့

ယာဉ်မှတ်ပုံတင်စာအုပ် မိတ္တူလျှောက်ထားခြင်း

ယာဉ်အမှတ် 69W/68650, Honda Scoopy 110, M/C ယာဉ်လက်ဝယ်ရှိသူ ဦးခန့်ဦးသူ ၉/ခအ(နိုင်)၀၃၄၀၀၀ က (ကမ–၃) ပျောက်ဆုံး၍ မိတ္တူထုတ်ပေးရန် လျှောက်ထားလာပါသည်။ ကန့်ကွက်လိုပါက ခိုင်လုံသော အထောက်အထားများဖြင့် ကြော်ငြာသည့်ရက်မှ ရက် ၃၀ အတွင်း အောက်ဖော်ပြပါ ရုံးသို့ လူကိုယ်တိုင် လာရောက် ကန့်ကွက်နိုင်ပါသည်။

ကည၊ ခရိုင်ရုံး
(မန္တလေးတောင်ပိုင်း) မန္တလေးမြို့

ယာဉ်မှတ်ပုံတင်စာအုပ် မိတ္တူလျှောက်ထားခြင်း

ယာဉ်အမှတ် 51W/87372, Flymo–125, M/C ယာဉ်လက်ဝယ်ရှိသူ ဦးအောင်ကျော်မိုး ၉/ခအ(နိုင်)၀၁၈၄၇၀ က (ကမ–၃) ပျောက်ဆုံး၍ မိတ္တူထုတ်ပေးရန် လျှောက်ထားလာပါသည်။ ကန့်ကွက်လိုပါက ခိုင်လုံသော အထောက်အထားများဖြင့် ကြော်ငြာသည့်ရက်မှ ရက် ၃၀ အတွင်း အောက်ဖော်ပြပါ ရုံးသို့ လူကိုယ်တိုင်လာရောက် ကန့်ကွက်နိုင်ပါသည်။

ကည၊ ခရိုင်ရုံး
(မန္တလေးတောင်ပိုင်း) မန္တလေးမြို့

ကန့်ကွက်နိုင်ကြောင်း အများသိစေရန်ကြေညာခြင်း

ရန်ကုန်တိုင်းဒေသကြီး၊ တောင်ဥက္ကလာပမြို့နယ်၊ (၁၂)ရပ်ကွက်၊ မာဃလမ်း၊ အမှတ်(၇၃၆/ခ)၊ (စတုဗ္ဗထပ်)(၅–လွှာ)တိုက်ခန်းအပါအဝင် ယင်းတိုက်ခန်းနှင့် သက်ဆိုင်သောအကျိုးခံစားခွင့်အရပ်ရပ်အားလုံးတို့အား လက်မှိုင်ပိုင်ဆိုင်ပြီး တရားဝင် လွှဲပြောင်းရောင်းချပိုင်ခွင့်ရှိကြောင်း၊ အရှေ့အနောက်ကပ်ရှင်းကြောင်း၊ ဝန်ခံကတိပြုသူ ဒေါ်ဘုံစောင်း (၅/အတန(နိုင်)၀၇၀၅၅၃)ထံမှ ကျွန်ုပ်တို့၏မိတ်ဆွေများဖြစ်ကြသော ဦးကျော်ဝင်းထက် (၁၂/တမန(နိုင်)၁ဝ၄၃၅၅)၊ ဦးကျော်ဇင်ထက် (၁၂/တမန(နိုင်)၁ဝ၈၉၉၄)က အပြီးအပိုင်လွှဲပြောင်းဝယ်ယူရန် စရန်ငွေပေးချေထားပြီး ဖြစ်ပါသည်။ အထက်ပါအရောင်းအဝယ်ကိစ္စ နှင့်ပတ်သက်၍ ပိုင်ရေးဆိုင်ခွင့်ရှိသူမည်သူမဆို ဤကြေညာပါသည့်ရက်မှစ၍ (၇)ရက်အတွင်း ခိုင်လုံသောစာချုပ် စာတမ်း မူရင်းများနှင့်တကွ ကျွန်ုပ်တို့ထံသို့ လာရောက်ကန့်ကွက်နိုင်ပါသည်။ သတ်မှတ်ရက်ကျော်လွန်ပြီးနောက်ပိုင်း ကန့်ကွက် မည်သူမရှိပါက အရောင်းအဝယ်ကို ဥပဒေနှင့်အညီ ဆက်လက်ဆောင်ရွက်သွားမည်ဖြစ်ကြောင်း အများသိစေရန် ကြေညာအပ်ပါသည်။

လွှဲအပ်ညွှန်ကြားချက်အရ –
ဒေါ်စုစုခိုင် (LL.B) ဒေါ်ခင်စောသိန်း (LL.B) ဒေါ်သိမ်ခိုသွေလီ (LL.B, LL.M)
(စဉ်–၁၁၅၇၃) (စဉ်–၁၃၂၈၆) (စဉ်–၅၆၈၈၇)
တရားလွှတ်တော်ရှေ့နေများ အထက်တန်းရှေ့နေ
တိုက်(၁ဝ/၁၂)၊ ပဏ္ဍထပ်၊ အခန်း(၁ဝ၄/H)၊ ၃၇–လမ်း(အောက်)၊
ကျောက်တံတားမြို့နယ်၊ ရန်ကုန်တိုင်းဒေသကြီး။
ဖုန်း–၀၉–၄၄၃၃၀၂၆၁၉၊ ၀၉–၇၃၀၂၆၁၆၉

ကန့်ကွက်နိုင်ကြောင်းကြော်ငြာခြင်း

မုံရွာမြို့၊ စက်မှုနေ့ရပ်ကွက်၊ အကွက်အမှတ်နှင့်အမည် (စ–၇)၊ နန္တဝန်(စက်မှုနေ့)၊ ဦးပိုင်အမှတ် (စွယ်တော်လမ်း(ဟ–၂/၂)၊ ဟ–၂၀)၊ ဧရိယာ(၀.၁၂)ဧကရှိမြေနေရာ သည် မြို့မြေအမှတ္တဝှီအမှတ်၊ ၄၄၅ V ၁၉၉၉–၁၉၉၉ အရ ဒေါ်တင်ရွှေ အမည်ဖြင့် (၂–၇–၁၉၉၉)ရက်နေ့စစ္စစ်ရှိ မူလသက်တမ်းအတိုင်း (၅–၇–၁၉၉၅)မှ ၄–၇–၂၀၂၅ ထိ) နှစ်(၃၀) အမည်ပြောင်း ချထားပေးသောမြေဖြစ်ပြီး အဆိုပါမြေငှားစာချုပ်မှာ (၄–၇–၂၀၂၅) ရက်တွင် မြေငှားစာချုပ် သက်တမ်းကုန်ဆုံးပြီဖြစ်၍ ဒေါ်တင်ရွှေ အမည်ဖြင့် မြေငှားစာချုပ် (သက်တမ်းတိုး) လျှောက်ထားရာ ကျိုးကြောင်း ဖော်ပြချက်ခိုင်လုံစွာဖြင့် ကန့်ကွက်တင်ပြနိုင်သူ မည်သူမဆို ယခုလျှောက်ထားခြင်းကို ဆောင်ရွက်မပေးသင့်ကြောင်း အထောက်အထား နှိုင်းယှဉ်ဖြင့် ကန့်ကွက်လွှာများကို ဤရုံးသို့ ကန့်ကွက်လွှာကြေငြာသည့် (၂–၇–၂၀၂၆)ရက်မှစ၍ (၁၅)ရက် အတွင်း ကန့်ကွက်နိုင်ကြောင်းနှင့် ကန့်ကွက်မှုမရ

ငြင်းချက်ထုတ်ရန်သမ္မန်စာ
(တရားမကျင့်ထုံးဥပဒေအမိန့် - ၅၊ နည်းဥပဒေ - ၂၀)
မင်္ဂလာဒုံမြို့နယ်တရားရုံးတော်
၂၀၂၆ ခုနှစ်၊ တရားမကြီးမှုအမှတ် - ၆၀

ခေါ်သည်များ၏ နှင့် ၁။ မအေးသိန်း(၁)မခင်ကျ။ ခေါ်ခင်မာယာညွန့်
၂။ ခေါ်ခင်ဆွေသက်
၄။ ဦးကြည်ရိန်းဟန်
(တရားလို) (တရားပြိုင်များ)

ရန်ကုန်တိုင်းဒေသကြီး၊ တာမွေမြို့နယ်၊ အောင်မင်္ဂလာရပ်ကွက်၊ နှင်းဆီလမ်း၊ တိုက်အမှတ်-ဘီ၃၀၇ (၄)လွှာ ရပ်ခေ ခေါ်ခင်မာယာညွန့် (ယခုနေရပ်လိပ်စာမသိသူ) သိစေရမည်။

သင့်အပေါ်၌ တရားလိုက "ပဋိညာဉ်စာချုပ်ပါအတိုင်းမြေနှင့်အိမ်အား အပြီးအပိုင် အရောင်းအဝယ်ကတိစာချုပ်ချုပ်ဆို၍ မှတ်ပုံတင်ပေးစေလိုမှု" လျှောက်ထားစွဲဆိုသည်ဖြစ်၍ သင်ကိုယ်တိုင်ဖြစ်စေ၊ ၎င်းအမှုနှင့်စပ်လျဉ်း၍ အရေးကြီး သည့်စကားအရပ်ရပ်တို့ကို ချေပပြောဆိုနိုင်သူ ကိုယ်စားလှယ်နှင့် ဖြစ်စေ၊ ရေ့နေနှင့်ဖြစ်စေ၊ ၂၀၂၆ ခုနှစ်၊ ဇူလိုင်လ ၂၁ ရက်၊ (၁၃၈၈ ခုနှစ်၊ ဒုတိယပါဆိုလဆန်း ၇ ရက်) မွန်းမတည့်မီ (၁၀) နာရီတွင် အထက်အမည်ပါသူ တရားလို၏အဆိုလွှာကို ထုရေချရင်းလင်းရန် ရုံးတော်သို့ လာရောက်ရမည်။ ၎င်းအပြင် အထက်ပါနေ့ရက်တွင် သင်မလာရောက် ဗျက်ကွက်ခဲ့လျှင် သင့်ဖျက်ကွယ်တွင် ငြင်းချက်များကို ထုတ်ပေးလိမ့်မည်။ ၎င်းအပြင်တရားလိုက ကြည့်ရှုလို သည့် လိုအပ်သည့်စာရွက်စာတမ်းများနှင့် သင်က ထုရေချတင်ပြ အဖိုပြုလိုသည့် စာချုပ်စာတမ်း အစရှိသည်တို့ကို သင်နှင့်အတူ ယူဆောင်လာရမည်။ သို့မဟုတ် သင့်ကိုယ်စားလှယ် ရေ့နေလက်တွင် ထည့်အပ်ပြီလိုက်ရမည်။ သင်ကထုရေချလာ တင်သွင်းလိုလျှင် အမှုမဆိုင်မီ (၄)ရက်က တင်သွင်းရမည်။

၂၀၂၆ ခုနှစ်၊ ဇူလိုင်လ (၇)ရက် ဤရုံးတော်ဆိပ်ရိုက်နှိပ်၍၊ ကျွန်ုပ်လက်မှတ် ရေးထိုး ထုတ်ပေးလိုက်သည်။

(ဇော်မိုးဟိန်း)
တွဲဖက်မြို့နယ်တရားသူကြီး(၂)
မင်္ဂလာဒုံမြို့နယ်တရားရုံး

ငြင်းချက်ထုတ်ရန်သမ္မန်စာ
(တရားမကျင့်ထုံးဥပဒေအမိန့် - ၅၊ နည်းဥပဒေ - ၂၀)
မင်္ဂလာဒုံမြို့နယ်တရားရုံးတော်
၂၀၂၆ ခုနှစ်၊ တရားမကြီးမှုအမှတ် - ၆၀

ခေါ်သည်များ၏ နှင့် ၁။ မအေးသိန်း(၁)မခင်ကျ။ ခေါ်ခင်မာယာညွန့်
၂။ ခေါ်ခင်ဆွေသက်
၄။ ဦးကြည်ရိန်းဟန်
(တရားလို) (တရားပြိုင်များ)

ရန်ကုန်တိုင်းဒေသကြီး၊ မင်္ဂလာဒုံမြို့နယ်၊ ထောက်ကြန့်၊ မြောက်ပိုင်း ရပ်ကွက်၊ တောရကျောင်း (၇)လမ်း၊ အမှတ်(မရှိ) ရပ်ခေ ခေါ်ခင်ဆွေသက် (ယခုနေရပ်လိပ်စာမသိသူ) သိစေရမည်။

သင့်အပေါ်၌ တရားလိုက "ပဋိညာဉ်စာချုပ်ပါအတိုင်းမြေနှင့်အိမ်အား အပြီးအပိုင် အရောင်းအဝယ်ကတိစာချုပ်ချုပ်ဆို၍ မှတ်ပုံတင်ပေးစေလိုမှု" လျှောက်ထားစွဲဆိုသည်ဖြစ်၍ သင်ကိုယ်တိုင်ဖြစ်စေ၊ ၎င်းအမှုနှင့်စပ်လျဉ်း၍ အရေးကြီးသည့်စကားအရပ်ရပ်တို့ကို ချေပပြောဆိုနိုင်သူ ကိုယ်စားလှယ်နှင့် ဖြစ်စေ၊ ရေ့နေနှင့်ဖြစ်စေ ၂၀၂၆ ခုနှစ်၊ ဇူလိုင်လ ၂၁ ရက်၊ (၁၃၈၈ ခုနှစ်၊ ဒုတိယပါဆိုလဆန်း ၇ ရက်) မွန်းမတည့်မီ (၁၀)နာရီတွင် အထက်အမည်ပါသူ တရားလို၏အဆိုလွှာကို ထုရေချရင်းလင်းရန် ရုံးတော်သို့လာရောက်ရမည်။ ၎င်းအပြင် အထက်ပါနေ့ရက်တွင် သင်မလာရောက် ဗျက်ကွက်ခဲ့လျှင် သင့်ဖျက်ကွယ်တွင် ငြင်းချက်များကို ထုတ်ပေးလိမ့်မည်။ ၎င်းအပြင်တရားလိုက ကြည့်ရှုလို သည့် လိုအပ်သည့် စာရွက်စာတမ်းများနှင့် သင်က ထုရေချတင်ပြ အဖိုပြုလိုသည့် စာချုပ်စာတမ်းအစရှိသည်တို့ကို သင်နှင့်အတူ ယူဆောင်လာရမည်။ သို့မဟုတ် သင့်ကိုယ်စားလှယ်ရေ့နေလက်တွင် ထည့်အပ်ပြီလိုက်ရမည်။ သင်ကထုရေချလာ တင်သွင်းလိုလျှင် အမှုမဆိုင်မီ (၄)ရက်က တင်သွင်းရမည်။

၂၀၂၆ ခုနှစ်၊ ဇူလိုင်လ (၇) ရက် ဤရုံးတော်ဆိပ်ရိုက်နှိပ်၍၊ ကျွန်ုပ်လက်မှတ်ရေးထိုး ထုတ်ပေးလိုက်သည်။

(ဇော်မိုးဟိန်း)
တွဲဖက်မြို့နယ်တရားသူကြီး(၂)
မင်္ဂလာဒုံမြို့နယ်တရားရုံး

အမည်ပြောင်း

တောင်ကြီးမြို့၊ အ.ထ.က (၁)၊ Grade-6(C) မှ မပြည့်ဖူး သက်ငှားအား ယနေ့မှစ၍ မအိမ့်ရွှေရည်ခေတ်ဟု ပြောင်းလဲ ခေါ်ပါရန်။

အမည်ပြောင်း

တောင်ကြီးမြို့၊ အ.ထ.က (၁)၊ Grade-6(A)မှ မောင်ခန့်မင်းထက်အား ယနေ့မှစ၍ မောင်ခန့်ထူးထက်ဟုပြောင်းလဲ ခေါ်ပါရန်။

ကြော်ငြာစာ

မန္တလေးမြို့၊ အရမှုရဖြန့်ယပ်၊ ငယ်တိုးရပ်ကွက်၊ အကွက်အမှတ် (၆၁၆/၄)၊ ဦးဗိုင်အမှတ် (၆၆)၊ အာဆီယံလမ်းနှင့် မဂ္ဂင်လမ်းကြားရှိ မြေကွက်တွင် အစဉ်တစိုက်နေထိုင်သော ဦးသန်းဧော်ဝင်း (၉/အရေ(နိုင်)၁၁၃၈၁) ဒေါ်သီသီနိုင် (၉/အရ(နိုင်)၁၇၂၉၃၉တို့က အမှုတွဲအမှတ် (၁၀၉၃/၂၀၂၆-၂၀၂၇)ဖြင့် ဂရန်သစ်လျှောက်ထားလာပါသည်။ ကန့်ကွက်လိုပါက ခိုင်လုံသော အထောက်အထားများ၊ မှတ်ပုံတင်စာချုပ်စာတမ်းများ၊ တရားရုံးဒီကရီများဖြင့် ၁၄ ရက်အတွင်း ကန့်ကွက်နိုင်ပါသည်။

ဖြိုမြစ်မံကိန်းနှင့် ဖြေစီမံခန့်ခွဲမှုဌာန
မန္တလေးမြို့တော်စည်ပင်သာယာရေးကော်မတီ

ဖွေးသက္ကရာဇ်မှန်၊ ဖခင်အမည်မှန်

ဆီဆင်ဒြေမြို့နယ်၊ အ.ထ.က-နောင်စမ္ဘန်၊ Grade 11 မှ ခွန်လသဆန်း (၁၃/ဆဆခ(နိုင်)၁၆၁၄၉၄) ၏ ဖွေးသက္ကရာဇ်အမှန်မှာ (၁၁-၅-၂၀၀၇)ဖြစ်ပြီး ဖခင်အမည်မှန်မှာ ဦးခွန်တမောင်း ဖြစ်ပါကြောင်း။

ဖခင်အမည်မှန်

တောင်ကြီးမြို့နယ်၊ အေးသာယာမြို့၊ အ.ထ.က (၁)၊ Grade-9 မှ မောင်ဇော်မျိုးဝွဏ်၏ ဖခင်အမည်မှန်မှာ ဦးဇော်လှိုင် (၉/သစ(နိုင်)၁၅၁၆၁၄ ဖြစ်ပါကြောင်း။

ဖောင်းကြွနံပါတ်ပြား လျှောက်ထားခြင်း

ယာဉ်အမှတ် 9J/2502 ၏ ဖောင်းကြွနံပါတ်ပြား(၁)ချပ် ပျောက်ဆုံး၍ လျှောက်ထားပါသဖြင့် ယခင်ဖောင်းကြွနံပါတ်ပြား ပျက်ပြယ်ကြောင်း အများသိစေရန် ကြေညာအပ်ပါသည်။

ကညနမ(ရွာသာကြီး)

ကန့်ကွက်နိုင်ပါကြောင်း အများသိစေရန်ကြေညာခြင်း

ရန်ကုန်တိုင်းဒေသကြီး၊ မြောက်ဥက္ကလာပမြို့နယ်၊ ရွှေပေါက်ကံမြို့သစ်၊ (၂၁) ရပ်ကွက်၊ အောင်ဘောဂလမ်း၊ အမှတ်(၄၂၈/က)ဟုခေါ်တွင်သော ပါမစ်ဒေါ်ခေမျိုး အစား မြေကွက်ကို မြေအမည်ပေါက်သူ ဦးတင်မြင့်(၁၂/ဌဂမ(နိုင်)၂၂၂(၄)၇)က ၄င်းပိုင်ဆိုင်သော အလျားပေ(၄၀)ပေးအနံပေ(၆၀)မြေကွက်အနက်မှ ခြေရင်းခြမ်း အလျား(၂၀)ပေးအနံ(၆၀)ပေ မြေကွက်နှင့် ယင်းမြေကွက်ပေါ်ရှိ (၁)ထပ် နေအိမ်တစ်လုံးတို့ကို တရားဝင်ပိုင်ဆိုင်ပြီး လွှဲပြောင်းရောင်းချပိုင်ခွင့်ရှိကြောင်း၊ အပေါင်အနှံ၊ အရှုပ်အရောင်းကင်းရှင်းကြောင်း ဝန်ခံပြောဆိုချို ရောင်းချသဖြင့် ကျွန်ုပ်၏ မိတ်ဆွေက အဆိုပါမြေကွက်နှင့်နေအိမ်ကို အပြီးအပိုင်လွှဲပြောင်း ဝယ်ယူရန်အတွက် စရန်ငွေတစ်စိတ်တစ်ဆေးကိုပေးချေပြီးဖြစ်ရာ ဤအရောင်း အဝယ်ကို ကန့်ကွက်လိုသူများရှိပါက ဤကြော်ငြာပါသည့်ရက်မှစ၍ (၇)ရက် အတွင်း ခိုင်လုံသော ပိုင်ဆိုင်မှစာရွက်စာတမ်းအထောက်အထားမူရင်းများနှင့် တကွ ကျွန်ုပ်ထံသို့ လာရောက်ကန့်ကွက်နိုင်ပါသည်။ သတ်မှတ်ရက်အတွင်း ကန့်ကွက်မည့်သူမရှိပါက အထက်ပါ မြေကွက်နှင့်နေအိမ်အရောင်းအဝယ်အား ဥပဒေနှင့်အညီ ဆက်လက်ပြုလုပ်ဆောင်ရွက်သွားမည်ဖြစ်ပါကြောင်း အများသိစေရန်ကြေညာအပ်ပါသည်။

ခေါ်ငြိမ်းမြင့်နိုင်(၁၁/မဝန(နိုင်)၀၆၂၅၁)၏ လွှဲအပ်ညွှန်ကြားချက်အရ-
ခေါ်အေးမြသီတာ(LL.B, D.B.L, D.I.L) ၀ရေးလွတ်တော်ရှေ့နေ (စဉ်-၁၂၀၉၁)
အမှတ်(၇၂၇)၊ ခေမသီလမ်းမကြီး၊ (က) ရပ်ကွက်၊ မြောက်ဥက္ကလာပမြို့နယ်၊
ဖုန်း-၀၉-၄၁၁၄၄၂

ကန့်ကွက်နိုင်ကြောင်း ကြေညာခြင်း

ပြင်ဦးလွင်မြို့နယ်၊ အောင်ချမ်းသာကျေးရွာအုပ်စု၊ အောင်ချမ်းသာ ကျေးရွာ၊ ကွင်း/အကွက် အမှတ်နှင့်အမည်-၆၅၅/ဦးပင်၊ ဦးပိုင်အမှတ်-၂၃၊ မြေဧရိယာ (၄.၁၄)ကေရှိ မြေကွက်သည် ဦးသိန်းဧော် အမည်ပေါက် ပိုင်ဆိုင်ပြီး ဦးသိန်းဧော်သည် (၆-၄-၂၀၂၂) ရက်တွင် ကွယ်လွန်သွားပါ သည်။ ၄င်း၏ဇနီးဖြစ်သူ ဒေါ်ဝင်းဝင်းနိုင်မှ အမည်ပြောင်း လျှောက်ထား မည်ဖြစ်၍ ကန့်ကွက်လိုသူ မည်သူမဆို ဤကြော်ငြာပါသည့်ရက်မှစ၍ ၁၄ရက်အတွင်း လာရောက်ကန့်ကွက်နိုင်ပါကြောင်းနှင့် ကန့်ကွက်မှု မရှိပါက ဆက်လက်လျှောက်ထားဆောင်ရွက်သွားမည်ဖြစ်ကြောင်း အများ သိစေရန် ကြေညာအပ်ပါသည်။

ခေါ်ဝင်းဝင်းနိုင် (၉/မမန(နိုင်)၀၆၅၀၉၈
အောင်ချမ်းသာကျေးရွာ၊ အောင်ချမ်းသာကျေးရွာအုပ်စု၊ ပြင်ဦးလွင်မြို့

ကန့်ကွက်နိုင်ကြောင်းအများသိစေရန်ကြေညာခြင်း

ရန်ကုန်တိုင်းဒေသကြီး၊ သန်လျက်မြို့နယ်၊ ကြယ်စင်မြို့တော်အိမ်ရာစီမံကိန်း အတွင်းရှိ Estella Townhouses၊ မြေနှင့်အဆောက်အအုံအမှတ်(၃၈၆)၊ လမ်း အမည် (Lane-6)၊ ခန့်မှန်းမြေဧရိယာ (၁၂၀၀) စတုရန်းပေ၊ ခန့်မှန်း အဆောက် အအုံဧရိယာ (၁၂۷۷) စတုရန်းပေရှိ မြေနှင့်အဆောက်အအုံတွင် ဆက်စပ်တွယ်ကပ် လျက်ရှိသော အကျိုးခံစားခွင့်အရပ်ရပ်တို့အား ရောင်းချပိုင်ခွင့်ရှိသည်ဟု ဝန်ခံကတိပြုသူ ဦးလှဌေး (၁၂/ကတတ(နိုင်) ၀၁၀၃၈၀)တို့ထံမှ အပြီးအပြတ် ဝယ်ယူရန် စရန်ငွေတစ်စိတ်တစ်ဆေးကို ပေးချေထားပြီးဖြစ်ပါသည်။ ဖော်ပြပါ ကိစ္စနှင့်စပ်လျဉ်း၍ ကန့်ကွက်လိုသူများရှိပါက ကျွန်ုပ်ထံသို့ ခိုင်လုံသောစာချုပ် စာတမ်းများနှင့်အတူ ယခုကြော်ငြာပါသည့်ရက်မှစ၍ (၇)ရက်အတွင်း လာရောက် ကန့်ကွက်နိုင်ပါသည်။ ယင်းကျော်လွန်၍ ကန့်ကွက်မည့်သူမရှိပါက အရောင်း အဝယ်ကိုဥပဒေနှင့်အညီ ပြီးမြောက်သည်အထိ ဆက်လက်ဆောင်ရွက်သွားမည် ဖြစ်ကြောင်း အများသိစေရန် ကြေညာအပ်ပါသည်။

ခေါ်မယ်နီမျိုးမြင့်
၁၂/တမန(နိုင်)၀၅၇၇၇၀
ဖုန်း-၀၉-၇၉၂၆၆၃၁၄

ယာဉ်မှတ်ပုံတင်စာအုပ် မိတ္တူလျှောက်ထားခြင်း

ယာဉ်အမှတ် AYY/18587 , Honda Wave-112 ယာဉ်လက်ဝယ်ရှိသူ ဦးညောင်ဝိုင်ထက် ၁၄/ပတန(နိုင်)၂၁၄၀၃(က မ-၃)ပျောက်ဆုံး၍ မိတ္တူထုတ်ပေးရန် လျှောက်ထား လာပါသည်။ ကန့်ကွက်လိုပါက ခိုင်လုံသော အထောက်အထားများ ဖြင့် ကြော်ငြာသည့်ရက်မှ ရက် ၃၀ အတွင်း အောက်ဖော်ပြပါရုံးသို့ လူကိုယ်တိုင်လာရောက် ကန့်ကွက်နိုင်ပါသည်။

ကညနမ၊ ခရိုင်ရုံး(မအူပင်)
မအူပင်မြို့

ယာဉ်မှတ်ပုံတင်စာအုပ် မိတ္တူလျှောက်ထားခြင်း

ယာဉ်အမှတ် 34W/57317, Honda Wave-100 ယာဉ်လက်ဝယ်ရှိသူ ဦးဝင်းမြင့် ၁၄/မမန(နိုင်)၀၀၉၇၇၃ က(က မ-၃)ပျောက်ဆုံး၍ မိတ္တူထုတ် ပေးရန် လျှောက်ထားလာပါသည်။ ကန့်ကွက်လိုပါက ခိုင်လုံသော အထောက်အထားများဖြင့် ကြော်ငြာ သည့်ရက်မှ ရက် ၃၀ အတွင်း အောက်ဖော်ပြပါရုံးသို့ လူကိုယ်တိုင် လာရောက်ကန့်ကွက်နိုင်ပါသည်။

ကညနမ၊ ခရိုင်ရုံး (မအူပင်)
မအူပင်မြို့

ဖောင်းကြွနံပါတ်ပြား ပျောက်ဆုံးလျှောက်ထားခြင်း

ယာဉ်အမှတ် 9B/9437, NISSAN DIESEL CG45CW, Truck (8x4)(R) (TIS) ယာဉ်လက်ဝယ်ရှိသူ ဦးမျိုးသန့်၂၅/မရန(နိုင်)၁၉၇၀၁၀ က ဖောင်းကြွ နံပါတ်ပြားပျောက်ဆုံး၍ ထုတ်ပေး ရန် လျှောက်ထားလာပါသည်။ ကန့်ကွက်လိုပါက ခိုင်လုံသော အထောက်အထားများဖြင့် ကြော်ငြာ သည့်ရက်မှ ရက် ၃၀ အတွင်း အောက်ဖော်ပြပါရုံးသို့ လူကိုယ်တိုင် လာရောက်ကန့်ကွက်နိုင်ပါသည်။

ကညနမ၊ တိုင်းဒေသကြီးဦးစီးမှူးရုံး
(မုံရွာ)

ယာဉ်မှတ်ပုံတင်စာအုပ် မိတ္တူလျှောက်ထားခြင်း

ယာဉ်အမှတ် 3W/32156, LUOJIA 110, M/C ယာဉ်လက်ဝယ်ရှိသူ ဦးဝင်းမြင့်အောင် ၅/ဓရန(နိုင်)၀၆၆၃၀၁ က (က မ-၃)ပျောက်ဆုံး၍ မိတ္တူထုတ်ပေးရန် လျှောက်ထားလာ ပါသည်။ ကန့်ကွက်လိုပါက ခိုင်လုံသော အထောက်အထားများဖြင့် ကြော်ငြာသည့်ရက်မှ ရက် ၃၀ အတွင်း အောက်ဖော်ပြပါရုံးသို့ လူကိုယ်တိုင် လာရောက်ကန့်ကွက်နိုင်ပါသည်။

ကညနမ၊ တိုင်းဒေသကြီးဦးစီးမှူးရုံး
(မုံရွာမြို့)

ကန့်ကွက်နိုင်ကြောင်းကြေညာချက်

စစ်တွေမြို့၊ ဘောက်သီးစုရပ်ကွက်နေ ခေါ်ဃသန်းမြက စစ်တွေမြို့၊ ဘောက်သီးစုရပ်ကွက်၊ အကွက်အမှတ် (၂၇)၊ ကျောင်းတက်လမ်းအကွက်၊ ဦးပိုင်အမှတ်(၁၀၇-၃)၊ ဧရိယာ(၀.၀၄၈)ကေအနက်မှ ဧရိယာ(၀.၀၁၇)ကေရှိ ဘိုးဘပိုင်(B)၊ မြို့မြေအား အပည်ပေါက်ပိုင်ဆိုင်ခဲ့သူ ဦးကျော်ဓောလှဖြစ်ပြီး ၎င်း၏အမွေကို ဆက်ခံပိုင်ဆိုင်လာကာ လက်ရှိနေထိုင်သော ချွေးမက ၎င်းအမည်ဖြင့် အပည်ပြောင်း လျှောက်ထားလာပါသည်။ ကန့်ကွက်လိုသူများ ရှိပါက ကြေငြာသည့်ရက်မှစ၍ (၁၅) ရက်အတွင်း ခိုင်လုံသောသက်သေ အထောက် အထား များဖြင့် စစ်တွေမြို့နယ် မြေစာရင်းဦးစီးဌာနမှမူးထံ၊ ကန့်ကွက်လွှာ တင်နိုင်ကြောင်းနှင့် ကန့်ကွက်သူမရှိပါက ဥပဒေ၊ နည်းဥပဒေ၊ လုပ်ထုံးလုပ်နည်း ညွှန်ကြားချက်များနှင့်အညီ ဆက်လက်ဆောင်ရွက်သွားမည်ဖြစ်ပါကြောင်း အများသိစေရန် ကြေညာအပ်ပါသည်။

မြို့နယ်ဦးစီးဌာနမှူး
စစ်တွေမြို့နယ်မြေစာရင်းဦးစီးဌာန ၊ စစ်တွေမြို့

ပတ်စ်ပို့ပျောက်

မကွေးတိုင်းဒေသကြီး၊ မကွေး မြို့နယ် ၊ ဖုတ်ကန်းကျေးရွာအုပ်စု ၊ လျောင်းတော်ဦးကျေးရွာနေ ဦးဌေး ဝင်း၏သား မောင်ဟန်မင်းဝေ (၈/မကန(နိုင်)၇၆၃၁၃၈) ၏ နိုင်ငံကူး လက်မှတ်အမှတ် (MI-798823) သည် ပျောက်ဆုံးသွားပါသဖြင့် တွေ့ရှိက အကြောင်းကြားပေးပါရန်။

ဖုန်း-၀၉- ၄၄၅၃၆၆

ကန့်ကွက်နိုင်ပါကြောင်း ကြေညာခြင်း

ရန်ကုန်တိုင်းဒေသကြီး၊ လှိုင်သာယာမြို့နယ်၊ မြေတိုင်းရပ်ကွက်အမှတ်(သကမ-၁၅)၊ မြေကွက်အမှတ်(၄၅၅/ခ)၊ အကျယ် အဝန်းပေ(၂၀ x ၆၀)ရှိ (အရပ်အခေါ် အမှတ် (၄၅/ခ)၊ ချစ်ကြည်ရေးလမ်း၊ ၁၉-ရပ်ကွက်၊ လှိုင်သာယာ(အနောက်ပိုင်း) မြို့နယ်) ဟုခေါ်တွင်သော ဦးစံရန်းလွင်အမည်ပေါက် ပါမစ်ဒေါ်ကျက်ပေါ်ရှိ နေအိမ်အပါအဝင် ရေမစီးစုအကျိုး ခံစားခွင့်အရပ်ရပ်အားလုံးတို့အား အရင်ကတိစာချုပ်အဆက်စပ်ဖြင့် ဥပဒေနှင့်အညီ ဝယ်ယူပိုင်ဆိုင်ထားပြီး မိမိကသာလျှင် တရားဝင်လွှဲပြောင်း ရောင်းချပိုင်ခွင့်ရှိပါကြောင်း ဝန်ခံကတိပြုသူ ဇေယာလှဝင်း (၁၂/လမန(နိုင်)၀၇၈၀၅)ထံမှ ကျွန်မ ဒေါ်အေမီခိုင် (၁၄/ဧလန(နိုင်)၀၉၁၄၄၄) က အပြီးအပိုင်ဝယ်ယူရန်အတွက် စရန်ငွေတစ်စိတ်တစ်ဆေးပေးချေထားပြီး ဖြစ်ပါသည်။ ကန့်ကွက်လိုသူများရှိပါက ဤကြော်ငြာပါသည့်ရက်မှစ၍ (၁၄)ရက်အတွင်း အထက်ပါမြေနှင့်အကျိုးခံစားခွင့် တို့နှင့် ပတ်သက်သည့် ပိုင်ဆိုင်မှုအထောက်အထား စာချုပ်/စာရွက်စာတမ်းမူရင်း၊ ပါမစ်/ဂရန်မူရင်းများနှင့်အတူ ကျွန်ုပ်ထံသို့လူကိုယ်တိုင် လာရောက် ကန့်ကွက်နိုင်ပါသည်။ သတ်မှတ်ရက်ကျော်လွန်သပါက အရောင်းအဝယ် ပြီးမြောက်အောင် ဥပဒေနှင့်အညီ ဆက်လက်ဆောင်ရွက်သွားမည်ဖြစ်ပါကြောင်း အများသိစေရန် ကြေညာအပ်ပါသည်။

ခေါ်အေမီခိုင် ၁၄/ဧလန(နိုင်)၀၉၁၄၄၄
အမှတ်(၁၃၈၀)၊ သစ္စာလမ်း၊ (၁၅)ရပ်ကွက်၊ လှိုင်သာယာမြို့နယ်၊ ရန်ကုန်တိုင်းဒေသကြီး၊ ဖုန်း-၀၉-၆၉၅၈၃၃

ကန့်ကွက်နိုင်ကြောင်းကြော်ငြာ

ရန်ကုန်တိုင်းဒေသကြီး၊ ဒဂုံမြို့သစ်(ဆိပ်ကမ်း)မြို့နယ်၊ မြေတိုင်းရပ်ကွက်အမှတ်(၁၅)၊ မြေကွက်အမှတ်(၆၈၂) ဟု ခေါ်တွင်သော မြေအလျား၄ အန်ပေ(၄၀x၆၀)ရှိ မြေချပါမစ်မြေကွက်အပါအဝင် အကျိုးခံစားခွင့်အရပ်ရပ်အား မူလ အပည်ပေါက် ပိုင်ဆိုင်သူ ဦးဘဝင်း (၁/၁၀န(နိုင်)၀၁၅၅၂၂)ထံမှ အရောင်းအဝယ်စာချုပ်စာတမ်းဖြင့် ဝယ်ယူပိုင်ဆိုင်ပြီး ရောင်းချပိုင်ခွင့်ရှိသည်ဟု ဝန်ခံကတိပြုသူ ဦးတင်ဝင်းကြိုင် (၅/ပလန(နိုင်)၀၆၆၉၃၀)ထံမှ ကျွန်မ၀ယ်ဖက်ဒေါ်ဆွေ ဒေါ်လေးမျိုးသွယ် (၁၂/ခရန(နိုင်)၁၁၅၀၉၈ က အပြီးအပိုင်ဝယ်ယူရန်အတွက် စရန်ငွေတစ်စိတ်တစ်ဆေးကို ပေးချေထားပြီး ဖြစ်ပါသည်။ ဖော်ပြပါကိစ္စနှင့်စပ်လျဉ်း၍ ကန့်ကွက်လိုသူများရှိက ကျွန်ုပ်တို့ထံသို့ တိကျခိုင်လုံသော တရားဝင် စာချုပ်စာတမ်းများနှင့်တကွ ယခုကြော်ငြာပါသည့်ရက်မှစ၍ (၇)ရက်အတွင်း လာရောက်ကန့်ကွက်ပါသည်။ ယင်းရက်ကျော်လွန်က အရောင်းအဝယ်ကို ဥပဒေနှင့်အညီ အပြီးဆောင်ရွက်သွားမည်ဖြစ်ကြောင်း ကြေညာအပ်ပါသည်။

လွှဲအပ်ညွှန်ကြားချက်အရ-
ဦးဝင်းသူရဇော် (LL.B) ဒေါ်ယမင်းထွေး (LL.B) ဦးရဲသီဟ (LL.B)
အထက်တန်းရှေ့နေ(စဉ်-၄၂၀၆၆) တရားလွှတ်တော်ရှေ့နေ(စဉ်-၁၂၃၆)၊ အထက်တန်းရှေ့နေ(စဉ်-၅၆၃၆)
အမှတ်(၁၀၁)၊ ကံဘော်မြို့ပင်(၂)လမ်း၊ (၃၃) ရပ်ကွက်၊ ဒဂုံမြို့သစ်(မြောက်ပိုင်း)မြို့နယ်။
ဖုန်း-၀၉-၇၂၂၇၇၇၁၂၂ ၀၉ -၄၅၆၆၉၆၇၇၆ ၀၉- ၉၇၃၀၀၂၁၁

ရန်ကုန်တိုင်းဒေသကြီး၊ ဒဂုံမြို့သစ်(အရှေ့ပိုင်း)မြို့နယ်၊ မြေတိုင်းရပ်ကွက်အမှတ်(၇)၊ မင်းတပ်(၅)လမ်း၊ မြေကွက်အမှတ်(၁၁၀၀/ခ)၊ မြေပေအကျယ်အနမ်း(၂၀x၆၀)ရှိ ဒေါ်အေးမြင့်ခိုင် အမည်ပေါက် နှစ်(၆၀) ဂရန်မြေကွက်အား အရောင်းအဝယ်ပြုလုပ်မည်ဖြစ်ပါ၍ ကန့် ကွက်နိုင်ပါကြောင်းအများသိစေရန်ကြေညာခြင်း

အထက်ဖော်ပြပါ အိမ်ခြံမြေနှင့် အကျိုးခံစားခွင့်အရပ်ရပ်အားလုံးတို့ကို တရားဝင်လက်ရှိထားပိုင်ဆိုင်ပြီး အရှင်အရှင်း ကင်းရှင်းချိန် မိမိတစ်ဦးတည်း၏သဘောဆန္ဒဖြင့်လွှတ်လပ်စွာ လွှဲပြောင်းရောင်းချပိုင်ခွင့်ရှိကြောင်းဝန်ခံကတိပြုသိုသူ ဒေါ်အေးဆေရီ (၁၂/ဌကတ(နိုင်)၀၅၁၉၉၁) ထံမှ ကျွန်မ၀ယ်ဖက်ဖေမြင်ဝေ ဒေါ်ဆွေဆွေမော် (၁၂/ဌကတ(နိုင်)သ၃၉၇၇)က ဝယ်ယူရန် ရောင်းဖိုးငွေ၏တစ်စိတ်တစ်ဆေးကို စရန်ငွေအဖြစ်ပေးချေထားပြီးဖြစ်ပါသည်။ ထိုကြောင့် အထက်ဖော်ပြပါအိမ်ခြံ မြေကွက်နှင့်ပတ်သက်၍ ကန့်ကွက်လိုသူများရှိပါက ယနေ့မှစ၍ (၇) ရက်အတွင်း ပိုင်ဆိုင်မှုစာရွက်စာတမ်းမူရင်းများနှင့်တကွ အထောက်အထားနိုင်လိုရာ ကျွန်ုပ်ထံသို့လူကိုယ်တိုင်လာရောက်ကန့်ကွက်နိုင်ပါသည်။ အကယ်၍သတ်မှတ်ရက်အတွင်း လာရောက် ကန့်ကွက်ခဲ့ခြင်းမရှိပါက အဆိုပါအရောင်းအဝယ်ကိစ္စကိုပြီးဆုံးသည်အထိ ဥပဒေနှင့်အညီဆက်လက်ဆောင်ရွက် သွားမည်ဖြစ်ပါကြောင်း အများသိစေရန် ကြေညာအပ်ပါသည်။

လွှဲအပ်ညွှန်ကြားချက်များအရ-
ဒေါ်ရီရီသန့် LL.B, D.B.L, D.M.L, D.I.L(W.I.P.O-Switzerland) တရားလွှတ်တော်ရှေ့နေ(စဉ် - ၉၉၃၃)
အမှတ်(၂၃၃/ဂ+၂၄၄/ဂ)၊ မင်းရဲကျော်စွာ(၃)လမ်း၊ (၇) ရပ်ကွက်၊ တောင်ဥက္ကလာပမြို့နယ်၊ ရန်ကုန်မြို့၊
ဖုန်း-၀၉-၄၃၀၆၆၁၆၄၊ ၀၉-၇၉၆၆၀၀၂၁၇

ကန့်ကွက်နိုင်ပါကြောင်း ကြေညာခြင်း

မန္တလေးတိုင်းဒေသကြီး၊ ပြင်ဦးလွင်ခရိုင်၊ ပြင်ဦးလွင်မြို့နယ်၊ ထုံးကို ကျေးရွာအုပ်စု၊ နောင်လှိုင်လမ်း၊ အရှေ့(၅၀)ပေ၊ အနောက်ပေ(၅၀)၊ တောင်ပေ (၁၀၀)၊ မြောက်ပေ(၁၀၀)၊ အကွက်အမှတ်(A-4)(လက်ရှိမြေပေါ်ရှိ အတိုင်းအတာ) မြေနှင့် မြေပေါ်မြေအောက် အကျိုးခံစားခွင့် အရပ်ရပ်အားလုံးတို့ကို ဦးစော်မျိုး အောင်(၉/မနမ(နိုင်)၁၁၂၄၇) တို့ထံမှ ဒေါ်သုဓာလှိုင် (၁၂/လရန(နိုင်)၀၇၂၄၂) က (အရပ်ကတိစာချုပ်)ဖြင့် စရန်ငွေပေးချေခဲ့ပြီး ဝယ်ယူခဲ့သော မြေကွက်ဖြစ်ပါ သည်။

အဆိုပါမြေကွက်နှင့် ပတ်သက်၍ ကန့်ကွက်နိုင်ရှိပါက ပိုင်ဆိုင်မှု စာရွက်စာတမ်း အထောက်အထား ခိုင်လုံစွာဖြင့် ကျွန်ုပ်ထံသို့ ဤကြော်ငြာသည့်ရက်မှစ၍ (၁၄) ရက်အတွင်း လာရောက်ကန့်ကွက်နိုင်ပါသည်။ ထိုရက်ကျော်လွန်ပါက အရောင်းအဝယ် ကိစ္စကို ဥပဒေနှင့်အညီ ဆက်လက်ဆောင်ရွက်သွားမည်ဖြစ်ကြောင်း အများသိစေရန် ကြေညာအပ်ပါသည်။

လွှဲအပ်ညွှန်ကြားသူ
ဒေါ်သူစောလွင်
၁၂/လရန(နိုင်)၀၀၂၄၂

လွှဲအပ်ညွှန်ကြားချက်အရ-
ဦးနေမျိုးဇော် (LL.B, D B.L)
တရားလွှတ်တော်ရှေ့နေ
ရပ်ကွက်ကြီး(၁)ယူဂီစလပ် ပြင်ဦးလွင်မြို့

ကန့်ကွက်နိုင်ကြောင်း အများသိစေရန် ကြေညာခြင်း

ရန်ကုန်တိုင်းဒေသကြီး၊ ရွှေပြည်သာမြို့နယ်၊ (၃)ရပ်ကွက်၊ ပြည်ထောင်စုလမ်း၊ မြေတိုင်းအမှတ် (၁၆)၊ မြေကွက်အမှတ် (၁၆၄)၊ အကျယ်အဝန်း အလျားပေ ၆၀ x အနံပေ ၆၀၊ ဧရိယာ (၀.၀၈၂)ကေ ဦးစ

ငြင်းချက်ထုတ်ရန်သမ္မန်စာ
(တရားမကျင့်ထုံးဥပဒေအမိန့်-၅၊ နည်းဥပဒေ-၂၀)
ဗျော်ဘွယ်မြို့နယ်တရားရုံးတော်၌
၂၀၂၆ ခုနှစ်၊ တရားမကြီးမှုအမှတ်-၂၀

မတင်နွယ်ထွေး	နှင့်	၁။ ဦးညီညီအောင်
		၂။ ခေါင်နီလာဝင်း
တရားလို		တရားဖြင်စွဲများ

မန္တလေးတိုင်းဒေသကြီး၊ ပြင်ဦးလွင်ခရိုင်၊ ပြင်ဦးလွင်မြို့နယ်၊ ရွာသစ်ကလေး ကျေးရွာ (ယခုနေရပ်လိပ်စာမသိ) ဦးညီညီလွင်(၁၅)ဦးမြလွင်နှင့် ခေါင်နီလာဝင်း (၁၅)ဦးဝင်နီကိုသိမ်းစေရမည်။

သင်တို့အပေါ် တရားလို ခေါ်တင်နွယ်ထွေးက "ငိုင်းမြေကျက်အရောင်းအယ်မှတ်ပုံ တင်စာချုပ်ချုပ်ဆိုရင်ပေးစေလိုမှ" ဖြင့် လျှောက်ထားစွဲဆိုချက်ရှိသည်ဖြစ်၍ သင်တို့ကိုယ်တိုင်ဖြစ်စေ (သို့မဟုတ်) ၎င်းအမှုနှင့်စပ်လျဉ်း၍ အရေးကြီးသည့် စကားအရပ်ရပ်တို့ကို ချေပပြောဆိုနိုင်သူ ကိုယ်စားလှယ်နှင့်ဖြစ်စေ၊ ရှေ့နေနှင့်ဖြစ်စေ ၂၀၂၆ ခုနှစ်၊ ဇူလိုင် (၂၀) ရက် (၁၃၈၈- ခုနှစ်၊ ဒုတိယဝါဆိုလဆန်း ၆ရက်)မွန်းမတည့်မီ (၁၀:၀၀)နာရီတွင် အထက်အမည်ပါသူ တရားလိုဏေးဆိုလွှာကို ထုချေရင်းလင်းရန် ရုံးတော်သို့ လာရောက်ရမည်။ ၎င်းအပြင် အထက်ပါရက်တွင် သင်မလာရောက်ပျက်ကွက်ခဲ့လျှင် သင့်ဖျက်ကွယ်တွင် ငြင်းချက်များ ထုတ်ပေးလိမ့်မည်။ ၎င်းအပြင် တရားလိုဖက်ကြည့်ရှုလိုသည့် စာရွက်စာတမ်းများနှင့် သင်ကထုချေတင်ပြ အဖိုမြည်လိုသည့် စာမှတ်စာတမ်းအစရှိသည်တို့ကို သင်နှင့်အတူ ယူဆောင်လာရမည်။ သို့တည်းမဟုတ် သင့်ကိုယ်စားလှယ် ရှေ့နေလက်တွင် ထည့်အပ်လိုက်ရမည်။ သင်ကထုချေလွှာတင်သွင်းလိုလျှင် အမှုမဆိုင်မီ(၄)ရက် က တင်သွင်းရမည်။

၂၀၂၆ ခုနှစ်၊ ဇူလိုင်လ (၇)ရက်တွင် ဤရုံးတံဆိပ်ရိုက်နှိပ်၍ ကျွန်ုပ်လက်မှတ် ရေးထိုးထုတ်ပေးလိုက်သည်။

(သဲသက်ဖွန်စံ)
တွဲဖက်မြို့နယ်တရားသူကြီး(၁)
ဗျော်ဘွယ်မြို့နယ်တရားရုံး

ငြင်းချက်ထုတ်ရန်သမ္မန်စာ
(တရားမကျင့်ထုံးဥပဒေအမိန့်-၅၊ နည်းဥပဒေ-၂၀)
ဒဂုံမြို့သစ်(အရှေ့ပိုင်း)မြို့နယ်တရားရုံး
၂၀၂၆ ခုနှစ်၊ တရားမကြီးမှုအမှတ် - ၇၆

ဦးကျော်ကျော်ပိုင်	နှင့်	ဦးဘကျော်
(တရားလို)		(တရားပြိုင်)

ရန်ကုန်တိုင်းဒေသကြီး၊ ဒဂုံမြို့သစ်(အရှေ့ပိုင်း)မြို့နယ်၊ (၇)ရပ်ကွက်၊ ဗိုလ်မြင့်အောင်လမ်း၊ အမှတ် (၁၆၃/ခ) နေ ဦးဘကျော်(ယခုနေရပ်လိပ်စာမသိ) သိစေရမည်။

သင့်အပေါ်၌တရားလိုက "ပဋိညာဉ်အတိုင်း ဆောင်ရွက်ပေးစေလိုမှ" လျှောက်ထားခဲ့ရာ၌သည်ဖြစ်၍ သင်ကိုယ်တိုင်ဖြစ်စေ (သို့တည်းမဟုတ်) ၎င်းအမှုနှင့် စပ်လျဉ်း၍ အရေးကြီးသည့်စကားအရပ်ရပ်တို့ကိုချေပပြောဆိုနိုင်သူ သင်၏ကိုယ်စားလှယ်နှင့် ဖြစ်စေ၊ သင့်ကိုယ်စား ရုံးတော်အခွင့် အမိန့်အရရှေ့နေနှင့်ဖြစ်စေ၊ သို့တည်းမဟုတ်ခဲ့သော်လည်း ရှေ့နှင့်စပ်ဆိုင်သည် အချက်များကို ချေပပြောဆိုနိုင်သူ တစ်ဦးတစ်ယောက်ဖြစ်စေ၊ ၎င်းရှေ့နေနှင့်ဖြစ်စေ ၂၀၂၆ ခုနှစ်၊ ဇူလိုင်လ (၂၀) ရက် (၁၃၈၈-ခုနှစ်၊ ဒုတိယဝါဆိုလဆန်း (၆)ရက်)၊ မွန်းမတည့်မီ (၁၀:၀၀)နာရီတွင် အထက်အမည်ပါသူ တရားလိုဏေးဆိုလွှာကို ထုချေရင်းလင်းရန် ရုံးတော်သို့ လာရောက်ရမည်။ ၎င်းအပြင် အထက်ပါရက်တွင် သင်မလာရောက်ပျက်ကွက်ခဲ့လျှင် သင့်ဖျက်ကွယ်တွင် ငြင်းချက်များ ထုတ်ပေးလိမ့်မည်။ ၎င်းအပြင် တရားလိုက ကြည့်ရှုလိုသည့် စာချုပ်စာတမ်းများနှင့် သင်က ထုချေတင်ပြအဖိုမြည်လိုသည့် စာမှတ်စာတမ်းအစရှိသည်တို့ကို သင်နှင့်အတူ ယူဆောင်လာရမည်။ သို့တည်းမဟုတ် သင့်ကိုယ်စားလှယ် ရှေ့နေလက်တွင် ထည့်အပ်လိုက်ရမည်။ သင်ကထုချေလွှာတင်သွင်းလိုလျှင် အမှုမဆိုင်မီ(၄)ရက် ကတင်သွင်းရမည်။

၂၀၂၆ ခုနှစ်၊ ဇူလိုင်လ (၉)ရက် ဤရုံးတံဆိပ်ရိုက်နှိပ်၍ ကျွန်ုပ်လက်မှတ် ရေးထိုးထုတ်ပေးလိုက်သည်။

(ဝေနင်းသူ)
မြို့နယ်တရားသူကြီး
ဒဂုံမြို့သစ်(အရှေ့ပိုင်း)မြို့နယ်တရားရုံး

ကန့်ကွက်နိုင်ကြောင်းကြော်ငြာ

ရန်ကုန်တိုင်းဒေသကြီး၊ လှိုင်သာပင်(မြောက်ပိုင်း)မြို့နယ်၊ မြေတိုင်းရပ်ကွက်အမှတ်(၃၄)၊ သရုပ်(၇)လမ်း၊ မြေကွက်အမှတ်(၃၀၀)၊ မြေအကျယ်၊ အနှံ (၄၀×၆၀)ပေအကျယ်ရှိ ဦးအုန်းမြင့် (WAW-০৭৫৯৩৭)အမည်ပေါက်နှစ်(၆၀)ဦးများ၊ ရန်မြေကွက်ထဲမှ တရားခင် ဝေမင်းတရားသောသားသမီးများ၊ အနှံ(၃×၆၀)ပေ(မြေကွက် အမှတ်-၃၀၀ နှင့် ကပ်လျှက်အာဇာခြမ်း) မြေကွက်အား၊ မြေအပည်ပေါက်ဦး၊ အုန်းမြင့်သူ ဦးဘသာလှင် တရားခင် အပည်ပေါက်ပြင်ပဆိုပြီး ရောင်းချပိုင်ခွင့်ရှိသည်ဟုအဆိုပြုသော ကြောင်း ကျွန်ုပ်တို့၏ မိတ်ဆွေ ဦးရမ်းဦးပေးအောင် (၉/ရရပ(နိုင်ငံ)၀၀၂၅၂) က အပြီးအပိုင် ဝယ်ယူရန် အတွက် ရေးနှင့် တစ်စိတ် တာသောကို ပေးချထားပြီး ဖြစ်ပါသည်။ ဘော်ပေါက်ဝိုက်နှင့် စပ်လျဉ်း၍ ကနဦးကို သုများရှိက ကျွန်ုပ်တို့ထံသို့ တိကျမှိုင်ရင်းသော တရားဝင်စာချုပ်စာတမ်း၊ ယင်းမှ၊ နှင်းကဲ့ ယနေ့ကြာင့်ယင်းသည့် ရှေ့မှ၍ (၇)ရက်အတွင်းလာရောက်ကန့်ကွက်နိုင်ပါသည်။ ယင်းအနေနှင့်ကျော်လွန်က အရေးဒေါ်ကြီးသော ကိုယ်ရေးရာ ကိုယ်ပိုင်ဆန်ခြင်းအတွက် ကန့်ကွက်ခြင်းမပြုပဲ ပြင်ဆင်ကြောင်းကြေညာ အပ်ပါသည်။

လွှဲအပ်ညွှန်ကြားချက်အရ
ဦးစင်မင်းထိုက် LL.B, D.B.L. ခေါ်နိုင်ဝေါက်ရည် LL.B
တရားလွှတ်တော်ရှေ့နေ (စဉ်-၁၀၃၃၀) တရားလွှတ်တော်ရှေ့နေ(စဉ်-၁၀၃၆၀)
အမှတ်(၃၀၃/ဂ)၊ ဝိဇိုယနေ(၁)လမ်း၊ (၃၀)ရပ်ကွက်၊ ဒဂုံမြို့သစ်(မြောက်ပိုင်း)မြို့နယ်၊ ရန်ကုန်မြို့။
ဖုန်း - ၀၉၂၅၃၇၆၅၂၉၊ ၀၉၄၂၈၃၃၇၆

ယာဉ်မှတ်ပုံတင်စာအုပ် မိတ္တူလျှောက်ထားခြင်း

ယာဉ်အမှတ် 78W/65160 ယာဉ်လက်ဝယ်ရှိသူ ခေါ်စုစုလှိုင် ၇/ကကန(နိုင်ငံ)၀၅၃စစ၁ က(ကမ-၃)ပျောက်ဆုံး၍ မိတ္တူထုတ်ပေးရန် လျှောက်ထားလာပါသည်။ ကန့်ကွက်လိုပါက ခိုင်လုံသော အထောက်အထားများဖြင့် ကြော်ငြာသည့်ရက်မှ ရက် ၃၀ အတွင်း အောက်ဖော်ပြပါရုံးသို့ လူကိုယ်တိုင် လာရောက်ကန့်ကွက်နိုင်ပါသည်။

ကည၊ ခရိုင်ရုံး(တောင်ငူ)

ကန့်ကွက်နိုင်ကြောင်းကြော်ငြာ

ကျွန်ုပ်တို့၏မိတ်ဆွေဖြစ်သူက ရန်ကုန်တိုင်းဒေသကြီး၊ ဒဂုံမြို့သစ်(မြောက်ပိုင်း)မြို့နယ်၊ မြေတိုင်းရပ်ကွက်အမှတ်(၄၄)၊ မြေကွက်အမှတ်(၆၁)၊ မြေခရီယာ(၀.၀၅၅)ဧက အကျယ်အနမ်းရှိ နှစ်(၆၀)ဝရန်ရေခြေ အမျိုးအစားမြေကွက်နှင့် ယင်းမြေကွက်ပေါ်ရှိ အမှတ် (၆၁)၊ မေပါးရဲကျိန္ဒာလမ်း၊ (၄၄)ရပ်ကွက်၊ ဂုံမြို့သစ်မြောက်ပိုင်းမြို့နယ်၊ ရန်ကုန်မြို့ဟုခေါ်တွင်သော အိမ်အပါအဝင် အကျိုးခံစားခွင့်အရပ်ရပ်အားလုံးတို့အား ရန်ကုန်မြို့တော်စည်ပင်သာယာရေးကော်မတီ မြို့ပြမြေစီမံခန့်ခွဲမှုဥာနတွင် ခေါ်ရင်မမ(L/RGN -၀၂/၇သ၁)အမည်ဖြင့်တည်ရှိပြီး၊ ၎င်းထံမှ အရပ်ကတိစာချုပ်ဖြင့် ဝယ်ယူထားပြီး ပြန်လည် ရောင်းချပိုင်ခွင့်ရှိကြောင်း ဝန်ခံပြောဆိုလာသည့် ဦးချစ်စိန်နိုင်(၁၅)ဦးတို့ကပ်ရောက်ပြီး (၅)ရည်ခန့်(နိုင်ငံ)၀၀၆၄၀၅)၊ အမှတ်(၆၆)၊ (B)လမ်း၊ ၄၃-လမ်းထောင့်၊ မဟာအောင်မြေမြို့နယ်၊ မန္တလေးတိုင်းဒေသကြီးနှင့် ခေါ်ဒေါ်သန္တာကျော် (၁၅)ဦးကျော်လှ(၁၂/တမန(နိုင်ငံ)၀၀၅၅၈၆၀)၊ အမှတ်(၁၀၄)၊ အောင်မေတ္တာလမ်း၊ အောင်မေတ္တာအိမ်ရာ၊ ဝန်းပင်ကုန်း၊ စော်ဘွားကြီးကုန်းရပ်ကွက်၊ အင်းစိန်မြို့နယ်၊ ရန်ကုန်တိုင်းဒေသကြီးနေသူတို့ထံမှ ဝယ်ယူရန် စရန်ငွေပေးချေထားပြီးဖြစ်ပါသည်။ အဆိုပါမြေနှင့်အိမ်အရောင်းအဝယ် ပြုလုပ်သည့် ကိစ္စနှင့်စပ်လျဉ်း၍ ကန့်ကွက်ရန်ရှိပါက ဤကြော်ငြာပါသည့်ရက်မှစ၍ (၇) ရက်အတွင်း ခိုင်လုံသောအထောက်အထား များနှင့်တကွ ကျွန်ုပ်တို့ထံ လာရောက်ကန့်ကွက်နိုင်ပါသည်။ သတိမှတ်ရက်အတွင်း ကန့်ကွက်သူမရှိပါက အရောင်းအဝယ် ကိစ္စကို ဆက်လက်ဆောင်ရွက်သွားမည်ဖြစ်ကြောင်း အများသိစေရန် ကြော်ငြာအပ်ပါသည်။

လွှဲအပ်ညွှန်ကြားချက်အရ -

ခေါ်ခင်ဝင်းမြင့် (B.Sc, PGDL)	ခေါ်ခင်မြတ်သူ (H.G.P, LL.B.D.M.L)
တရားလွှတ်တော်ရှေ့နေ၊ စဉ်/၁၆၁၉၆	တရားလွှတ်တော်ရှေ့နေ (စဉ်-၇၃၁၅)
ဖုန်း -၀၉- ၅၁၇၁၄၄	ဖုန်း -၀၉-၇၉၂၃၃ဝ၃ ၀၉-၂၅၄ဝ၃	၀	၃	၄

အမှတ် (၁၂၂)၊ လမ်းတောင် အရှေ့ကြို့ကုန်း၊ အင်းစိန်မြို့နယ်၊ ရန်ကုန်တိုင်းဒေသကြီး

ကန့်ကွက်နိုင်ကြောင်းကြော်ငြာ

ရန်ကုန်တိုင်းဒေသကြီး၊ သဃယီနန်းကျွန်းမြို့နယ်၊ ကြီးမွားရေး(မြောက်ပိုင်း)ရပ်ကွက်၊ မြေကွက်အမှတ်(၁၇၂/က) ဟုခေါ်တွင်သော မြေအလျားအနှံ (၂၀'x၆၀')ပေတွင်တည်ရှိဆောက်လုပ်ထားသော (၆)ထပ်တိုက်အိ (တတိယထပ်) (၄)လွှာ၊ အကျယ်အဝန်း(၁၈'x၅၄')ပေရှိ တိုက်ခန်းအား နှစ်(၆၀)မြေင့်ကရန်နှစ်အမည်ပေါက်ပိုင်ဆိုင်သူ မြေရှင်နှင့် ကန်သဝရိုက် တာတို့မှ အခန်းပေးအခန်းယူ ချုပ်ဆိုထားသောစာချုပ်အရ ကန်ထရိုက်တာထံမှ အရောင်းအဝယ်စာချုပ် အဆက်ဆက်ဖြင့် ဝယ်ယူပိုင်ဆိုင်ထားသူ ခေါ်စုမြတ်ဖြိုး (၆/မမန(နိုင်ငံ)၁၁၅၅(၆၉)နှင့် ခေါ်ရီရီဝင်း(၆/အရ(နိုင်ငံ)၈၅၂၉၉)တို့ ထံမှ ကျွန်ုပ်၏မိတ် ဆွေဖြစ်သူ ဦးညိုဝင်း(၁/ကရ(နိုင်ငံ)၀၃၂၂၁၆)က အပြီးအပိုင်ဝယ်ယူရန်အတွက် တိုက်ခန်း၏ရောင်းဖိုးစရန်ငွေတစ်စိတ်တစ်ဒေသကို ပေးချေထားပြီးဖြစ်ပါသည်။ အဆိုပါတိုက်ခန်းအရောင်းအဝယ် နှင့်ပတ်သက်၍ ကန့်ကွက်လိုသူများရှိက ကျွန်ုပ်ထံသို့ တိကျခိုင်လုံသော တရားဝင်စာချုပ်စာတမ်း မူရင်းနှင့်တကွ ယခုကြော်ငြာပါသည့်ရက်မှစ၍ (၇) ရက်အတွင်း လာရောက်ကန့်ကွက်နိုင်ပါသည်။ ယင်းရက်ကျော်လွန်က အရောင်းအဝယ်ကို ဥပဒေနှင့်အညီ အပြီးဆောင်ရွက်သွားမည်ဖြစ်ကြောင်း ကြော်ငြာအပ်ပါသည်။

လွှဲအပ်ညွှန်ကြားချက်အရ
ဦးဗိုလ်ဗိုလ်ဇော် LL.B, D.B.L, D.M.L တရားလွှတ်တော်ရှေ့နေ (စဉ်-၁၄၆၉၈/၂၀၁၈)
အမှတ်(၈၀၇)၊ ပဌာဒမြား(၁)လမ်း၊ (၅)ရပ်ကွက်၊ ဒဂုံမြို့သစ်(အရှေ့ပိုင်း)မြို့နယ်၊
ဖုန်း-၀၉-၄၅၀၀၃၂၀၇၀

ဖောင်းကြွန်ပါတ်ပြားမိတ္တူလျှောက်ထားခြင်း

ယာဉ်အမှတ် 78W/65160 သည် ဖောင်းကြွန်ပါတ်ပြား ပျောက်ဆုံး၍ လျှောက်ထားလာပါသေးဖြင့် ယခင်ဖောင်းကြွန်ပါတ်ပြား ပျက်ပြယ်ပါကြောင်း အများသိစေရန် ကြေညာအပ်ပါသည်။

ကည၊ ခရိုင်ရုံး(တောင်ငူ)

ပြင်ဆင်ဖတ်ရှုပါရန်

၁၁-၇-၂၀၂၆ရက်ထုတ် ဤသတင်းစာ၏ စာမျက်နှာ(၂၀) ခေါ်စပယ်ဖြူ ထွေး၏အများသိစေရန် ကြေညာခြင်း ကြော်ငြာတွင် ဆိုင်ခန်းမှတ်ပုံတင်စာအုပ်အမှတ်(E-3406)အစား (E-31406)ဟု ပြင်ဆင်ဖတ်ရှုပါရန်။

ကန့်ကွက်နိုင်ပါကြောင်း

ရန်ကုန်တိုင်းဒေသကြီး၊ သန်လျင်မြို့နယ်၊ ဧအေးသာယာရပ်ကွက်၊ ဗဟိုလ(၁၉)လမ်း၊ မြေကွက်အမှတ် (H - ၁၉၇)၊ အလျား x အနံ၀(၄၀ x ၆၀) အကျယ်ရှိ ဦးသောင်းဦးအမည်ပေါက် မြေကွက်အနက် အလျားအနံ၀(၂၀ x ၆၀) အကျယ်ရှိ (ခြေရင်းခြမ်း) မြေကွက်နှင့် ယင်းမြေကွက်ပေါ်ရှိ အကျိုးခံစားခွင့်အရပ်ရပ် အားလုံးကို ဒေါ်မောသန္ဓယ် (၁၁) ဦးဆလင်း (၁၂/ မဂတ (နိုင်ငံ) ၀၁၁၀၀၈) ထံမှ ကျွန်ုပ်၏မိတ်ဆွေ ဦးပြည်ပိန်းကျော် (၁၁) ဦးသန်းထွန်း(၁/ဥကတ(နိုင်ငံ) ၁၅၈၃ ၉၄) က ပြန်လည်ဝယ်ယူရန်အတွက် ငွေးအား စရန်ငွေပေးချေထားပြီး ဖြစ်ပါသည်။ ကန့်ကွက်လိုသူများရှိပါက ကျွန်ုပ်ထံသို့ ပိုင်ဆိုင်မှုစာရွက်စာတမ်းမူရင်းများနှင့်တကွ ယနေ့မစ၍ (၇)ရက်အတွင်း လာရောက်ကန့်ကွက်နိုင်ပါသည်။ ကန့်ကွက်သူမရှိပါက အရောင်းအဝယ်ကို ပြီးဆုံးအောင် ဆက်လက်ဆောင်ရွက်ကာ အရောင်းအဝယ်ပြုသည့်ဈေးဝယ်ကို လက်ရောက်ရယူသွားမည် ဖြစ်ကြောင်း အများသိစေရန် ကြေညာအပ်ပါသည်။

လွှဲအပ်ညွှန်ကြားချက်အရ-

ဦးစာနည်	ခေါ်အိအိမော်(၁)အိသန္ဓာအောင်	ခေါ်ခင်သီတာမြင့်အောင်
(LL.B. DBL, DIPL, DIL)	(LL.B, DIPL)	(LL.B,DBL)
(စဉ်-၁၄၆၆၈)	(စဉ်-၁၈၇၂၆)	(စဉ်-၂၀၀၇၈)

တရားလွှတ်တော်ရှေ့နေများ
ရုံးအမှတ်(၁၂၈)၊ ကျိုက်ခေါက်ဘုရားလမ်း၊ အောင်မင်္ဂလာရပ်ကွက်၊
သန်လျင်မြို့၊ ဖုန်း-၀၉-၄၂၀၃၀၀၂၆၂

ကန့်ကွက်နိုင်ပါသည်

ရန်ကုန်တိုင်းဒေသကြီး၊ သဃယီနန်းကျွန်းမြို့နယ်၊ မြေတိုင်းရပ်ကွက်အမှတ် (၃၃/က)၊ မြေကွက် အမှတ်-၇/၄၂၊ ဧရိယာ (၀.၂၄၂)ဧကအကျယ်ရှိ ဦးအေးသွင်ယု (၉)ဦး ပူးတွဲအမည်ပေါက် ဘီ-ဝယ်/ခ-၃၉၊ (အိမ်ရာမြေ) အမျိုးအစားမြေကွက်နှင့် ယင်းမြေကွက်ပေါ်ရှိ အမှတ်-၇/၄၂ မြတ်ဗျည်လမ်း၊ (ခ၀/ခ) ရပ်ကွက်၊ သဃယီနန်းကျွန်း မြို့နယ်၊ ရန်ကုန်တိုင်းဒေသကြီးဟု ခေါ်တွင်သော နေအိမ်အဆောက်အအုံ (၁) လုံး၊ ကိုယ်ပိုင်မီတာ၊ ကိုယ်ပိုင်အဝီစီတွင်းနှင့် တွယ်ကပ်တာပ်ဆင်ထားသောပစ္စည်း များအပါအဝင် အကျိုးခံစားခွင့်အရပ်ရပ်များအားလုံးတို့အား မိမိတို့ (၉)ဦးမှ ပူးတွဲအမည်ပေါက် လက်ရှိထားရှိပိုင်ဆိုင်ထားပြီး အခြားသူတစ်ဦးတစ်ယောက် ထံသို့ ရောင်းချထားခြင်း၊ ပေါင်းနှံထားခြင်း၊ ပေးကမ်းထားခြင်း စွန့်လွှတ်ထားခြင်း၊ အာမခံတင်သွင်းထားခြင်း၊ ရောင်းချပြီး ကျေးဇူးတူ အမှုရင်ဆိုင်ဖြေရှင်းနေရခြင်း၊ အစိုးရဥာနတစ်ခုခုမှ တားဖြစ်ပိတ်ပင်ခံထားရခြင်း၊ အမေမှတ်အမေခွဲ စသည့် အရှည်သေချင်းမရှိ မိမိတို့(၉)ဦးဘသာလျင် စီမံခန့်ခွဲခွင့်ရှိကြောင်း ဝန်ခံသူ များဖြစ်ကြသည့် ဦးအေးသွင်(၂/လကန(နိုင်ငံ) ၀၂၃စစ၈)၊ အိမ်ရှင်သွင် (၁/ဥကတ (နိုင်ငံ)၀၆၀၄၇)၊ ခေါ်ဘီဘီသွင်(၁/မဂခ (နိုင်ငံ)၀၀၉၇၉၅)၊ ခေါ်စီစီသွင် (၁/မဂခ (နိုင်ငံ)၀၀၉၇၉၆)၊ ဦးမြတ်သွင် (၁၄/ကကန (နိုင်ငံ)၀၀၄၂၁)၊ ဦးသူရသွင် (၁/မဂခ (နိုင်ငံ)၀၀၉၇၉၇)၊ ဦးဦးသွင် (၁/သ၈၀က(နိုင်ငံ)၀၀၀၂၉၄)၊ ဦးဝဏ္ဍာသွင် (၁/သ၈၀က (နိုင်ငံ)၀၀၀၂၉၅)၊ ဦးကျော်သွင် (၁/သ၈၀က(နိုင်ငံ)၀၄၄၂၄)တို့ထံမှ ကျွန်ုပ်၏ မိတ်ဆွေဖြစ်သူက အပြီးအပိုင်လွှဲပြောင်းဝယ်ယူမည်ဖြစ်သဖြင့် စရန်ငွေ တစ်စိတ် တစ်ဒေသအား ပေးချေထားပြီး ဖြစ်ပါသည်။ အဆိုပါ အိမ်မြေနှင့်ပတ်သက်၍ ပိုင်ရေးဆိုင်ခွင့်ရှိသူ မည်သူမဆို ကန့်ကွက်လိုပါက ကျွန်ုပ်ထံသို့ ဤကြော်ငြာပါသည့် ရက်မှ (၁၄) ရက်အတွင်း ခိုင်လုံသောအထောက်အထားများရယူ၍နှင့်တကွ ကန့်ကွက်နိုင်ပါသည်။ သတိမှတ်ရက်ကျော်လွန်ပါက အိမ်ရှင်မြေ အရောင်းအဝယ် ပြုလုပ်ခြင်းအား ဥပဒေနှင့်အညီ အပြီးသတ် ဆက်လက်ဆောင်ရွက်သွားမည်ဖြစ် ကြောင်း အသိပေးကြေညာအပ်ပါသည်။ လွှဲအပ်ချက်အရ -

ခေါ်မြတ်သီတာသေခင်၊ LL.B တရားလွှတ်တော်ရှေ့နေ (စဉ်-၁၂၇၁)
အမှတ် (၂၀၈)၊ ပထမထပ်၊ ဆီဝိုက်ဆီးသာလမ်း၊ ကျောက်တံတားမြို့နယ်၊
ရန်ကုန်မြို့၊ ဖုန်း - ၀၉-၂၅၀၀၂၁၇၂၊ ၀၉-၇၉၉၂၅၈၂၀၂

ကန့်ကွက်နိုင်ပါကြောင်း အများသိစေရန် အသိပေးကြေညာခြင်း

မန္တလေးမြို့၊ ပြည်ကြီးတံခွန်မြို့နယ်၊ (၆၅-အေ)လမ်းအမှတ်(၁၃၃)နေ ခေါ်နေစာသန်းမှတ်ပုံတင်အမှတ်(၉/အမမ(နိုင်ငံ)၀၁၂၃၃)ကိုင်ဆောင်သူနှင့်မန္တလေး မြို့၊ အောင်မြေသာစံမြို့နယ်၊ ရဲမှန်တောင်ရပ်ကွက်(မြို့ပတ်လမ်းနှင့်လမ်း(၄၀) ထောင့်နေ ခေါ်ပန်းအိမ်မှ မှတ်ပုံတင်အမှတ်(၉/အမမ(နိုင်ငံ)၀၀၇၈၃၃) ကိုင်ဆောင် သူတို့၏ လွှဲအပ်ချက်အရ အောက်ပါပစ္စည်းများ အများသိစေရန် ကြေညာအပ်ပါသည်- ပြင်ဦးလွင်ခရိုင်အထွေထွေအုပ်ချုပ်ရေးဦးစီးဌာနဂရန်အမှတ်အမှတ် (၂၇၉/၂၀၂၄-၂၀၂၅)၊ ဂရန်စာချုပ်နံပါတ်(၆၁/၂/၂၄-၂၀၂၅)အရ ဂရန်အမည်ပေါက်သူ ဦးဇင်ဝေတင်ဦး(၁)၊ ဦးမြင့်လွင်(၆/မအရ (နိုင်ငံ) ၀၃၈၆၁၀)၊ အမည်ဖြင့်နစ်(၃၀)မြောင်း ဂရန်ရရှိထားသည့် မန္တလေးတိုင်းဒေသကြီး၊ ပြင်ဦးလွင်ခရိုင်၊ ပြင်ဦးလွင်မြို့နယ်၊ ရပ်ကွက်ကြီး(၆)၊ ကွင်း/အကွက်အမှတ် (RA-III-ကွက်ပြင်-၃)၊ ဦးပိုင်အမှတ် (၁၂၈/၂၇-ဃ)၊ မြေဧရိယာ(၀. ၀၆၅)ဧကရှိမြေကွက်သည် ဦးဇင်ဝေတင်ဦးမှ ဂရန် အမည်ပေါက်ပိုင်ဆိုင်သည့်မြေဖြစ်ကြောင်း၊ ၎င်းမှ ရောင်းချပိုင်ခွင့်ရှိကြောင်း ကြေညာထားပြီးမှ ကျွန်ုပ်ထံ ရောင်းကြေးငွေတစ်စိတ် တစ်ဒေသအား ပေးချေထားပြီး ဖြစ်ပါသည်။ အထက်ဖော်ပြပါအိမ်ခြံမြေကြွေကွက်နှင့်ပုံးတွဲပါပစ္စည်းအရပ်ရပ်တို့၏ အရောင်း အဝယ်နှင့် ပတ်သက်၍ ပိုင်ဆိုင်ကြောင်း ကြေညာပြီး ကန့်ကွက်လိုပါက ဤကြော်ငြာ ပါသည့် နေ့မစ၍ (၁၄) ရက်အတွင်း ကျွန်ုပ်ထံသို့ ပိုင်ဆိုင်မှုအထောက်အထားမူရင်း များဖြင့်လာရောက်ကန့်ကွက်နိုင်ပါသည်။ အကယ်၍ သတ်မှတ်ရက်ကုန်ဆုံးသည့် တိုင်အောင် ကန့်ကွက်သူမရှိပါက အရောင်းအဝယ်ကို ဥပဒေနှင့်အညီ ပြီးဆုံးသည့်အထိ ဆက်လက်ဆောင်ရွက်သွားမည်ဖြစ်ကြောင်း အများသိစေရန် အသိပေးကြေညာအပ်ပါသည်။

လွှဲအပ်သူ	လွှဲအပ်ချက်အရ
ခေါ်နေစာသန်း	ခေါ်ခင်ဆာဝါထွေး(LL.B)(D.I.L)
ခေါ်ပန်းအိဖြူ	စဉ်(၁၃၈၁)တရားလွှတ်တော်ရှေ့နေ
	ယုဇနလမန်းနှင့်ပြည်သာယာလမ်းထောင့်
	ရပ်ကွက်ကြီး(၈)ဗြင်ဦးလွင်မြို့၊
	ဖုန်း - ၀၉-၄၁၅၀၈၁၈

ကန့်ကွက်နိုင်ကြောင်း အများသိစေရန် ကြေညာခြင်း

ရန်ကုန်တိုင်းဒေသကြီး၊ မြောက်ဥက္ကလာပမြို့နယ်၊ အမှတ် ၁၄/ရေပါက်ကန် ရပ်ကွက်၊ ဖိုးရာစာ -၃လမ်း၊ မြေကွက် အမှတ်-၈၆၇၊ အလျားပေ ၄၀×အနံပေ ၆၀ရိုး နှစ် (၆၀) ဂရန်မြေအမျိုးအစား၊ မြေကွက်နှင့် ယင်းမြေကွက်ပေါ်ရှိ အိမ်အပါအဝင် အကျိုးခံစားခွင့်အရပ်ရပ်အားလုံးအား ပိုင်ဆိုင်၍ ရောင်းချပိုင်ခွင့်ရှိကြောင်း ဝန်ခံ အဆိုပြုသူများ ၁။ ခေါ်ခင်မြတ်ကြူ(၁)ဦးမြလွင် (၆/အရ(နိုင်ငံ)၀၀၄၂၅)၊ ၂။ ခေါ်ခင်နန်းနွယ် (၁၁)ဦးမြလွင် (၆/အရ(နိုင်ငံ)၀၀၄၂၆)၊ ၃။ ဦးစော်မိုး(၁၁) ဦးမြလွင် (၆/မအရ(နိုင်ငံ)၀၀၃ဝ၆)၊ ၄။ ဦးကြည်ဝိုင်(၁၁)ဦးမြလွင် (၆/အရ(နိုင်ငံ) ၀၀၇၃၇၅)၊ ၅။ ခေါ်ခင်သန္ဓာလွင် (၆/မအရ(နိုင်ငံ)၀၀ရ၇၅)၊ ၆။ ခေါ်ဆွေဆွေဝင်း (၁၁)ဦးမောင်ငယ် (၇/ပခန(နိုင်ငံ)၀၆၁၁ဝ၅)တို့ထံမှ ကျွန်ုပ်၏မိတ်ဆွေမှ အပြီးအပိုင် ဝယ်ယူရန် စရန်ငွေ ပေးချေထားပြီးဖြစ်ပါ၍ ကန့်ကွက်လိုပါက (၁၄) ရက်အတွင်း လူကိုယ်တိုင် ခိုင်လုံသောစာရွက်စာတမ်း အထောက်အထားများဖြင့် ကျွန်ုပ်ထံ လာရောက်ကန့်ကွက်နိုင်ပါသည်။ သတိမှတ်ရက်ကျော်လွန်ပါက ဥပဒေနှင့်အညီ ဆက်လက်ဆောင်ရွက်သွားမည်ဖြစ်ပါကြောင်း အများသိစေရန် ကြေညာအပ်ပါ သည်။

လွှဲအပ်ညွှန်ကြားချက်အရ-
ခေါ်သန္ဓာမြင့်ဝင်း (LL.B, DBL, DML, DIL) တရားလွှတ်တော်ရှေ့နေ (စဉ်-၁၆၄၃၈)
ဖုန်း-၀၉-၂၅၀၅၂၈၆၁၆

ယာဉ်မှတ်ပုံတင်စာအုပ် မိတ္တူလျှောက်ထားခြင်း

ယာဉ်အမှတ် 36W/70878 SUZUKI SMASH 110 M/C ယာဉ်လက်ဝယ်ရှိသူ ဦးသက်ကိုကိုလွင် ၁၀/သထန(နိုင်ငံ)၂၄၅၂၅စက (ကမ-၃)ပျောက်ဆုံး၍ မိတ္တူထုတ်ပေးရန် လျှောက်ထားလာပါသည်။ ကန့်ကွက်လိုပါက ခိုင်လုံသော အထောက်အထားများဖြင့် ကြော်ငြာ သည့်ရက်မှ ရက် ၃၀ အတွင်း အောက်ဖော်ပြပါရုံးသို့ လူကိုယ်တိုင် လာရောက်ကန့်ကွက်နိုင်ပါသည်။

ကည၊ခရိုင်ရုံး(သထုံ)

ဘိုးဘဝိုင်/မြေပိုင်အခွင့်အရေးရရှိထားသောမြေ အမည်ပြောင်းလျှောက်ထားကြောင်းကြေညာစာ

ဟသ်ဘတခရိုင်၊ ဟသ်ဘတမြို့နယ်၊ နတ်မေခ်ကျေးရွာအုပ်စု၊ အကွက်အမှတ် (၁၅၁၆)၊ နတ်မေခ်ကွင်း၊ ဦးပိုင် အမှတ် (၁^^)၊ ဧရိယာ (၀.၄၅) ဧကရှိ အောက်ဖော်ပြပါ အလားအလာရှိသည့် -

အရှေ့လားသော်	-	ဦးပိုင်အမှတ် (၄)
အနောက်လား

ညွှန်ကြားရေးမှူးရုံး၊ ဆည်မြောင်းနှင့် ရေအသုံးချမှုစီမံခန့်ခွဲရေးဦးစီးဌာန စစ်ကိုင်းတိုင်းဒေသကြီး၊ မုံရွာမြို့ အိတ်ဖွင့်တင်ဒါခေါ်ယူခြင်း

တင်ဒါအမှတ်စဉ် - ၃/၂၀၂၆ - ၂၀၂၇

၁။ ညွှန်ကြားရေးမှူးရုံး၊ ဆည်မြောင်းနှင့်ရေအသုံးချမှုစီမံခန့်ခွဲရေးဦးစီးဌာန (ဆည်မြောင်း)၊ စစ်ကိုင်းတိုင်းဒေသကြီး၊ မုံရွာမြို့မှ ၂၀၂၆-၂၀၂۷ ခုနှစ် ဘဏ္ဍာရေးနှစ် အတွက် ပြည်ထောင်စု/တိုင်းဒေသကြီး ဘဏ္ဍာရန်ပံ့ငွေဖြင့် ဆောင်ရွက်မည့် တည်ဆောက်ရေးလုပ်ငန်းများအား သတ်မှတ်ထိုက်သိုမှီစံညွှန်းနှင့်အညီ ဆောင်ရွက်ရန် စီတပ်စီစားသူ မြန်မာနိုင်ငံသားလုပ်ငန်းရှင်များသို့ မြန်မာကျပ်ငွေဖြင့် အိတ်ဖွင့် တင်ဒါတင်သွင်းနိုင်ရန် ဖိတ်ခေါ်အပ်ပါသည်။

၂။ တင်ဒါလျှောက်လွှာပုံစံများကို ညွှန်ကြားရေးမှူးရုံး၊ ဆည်မြောင်းနှင့်ရေအသုံးချမှုစီမံခန့်ခွဲရေးဦးစီးဌာန၊ မုံရွာမြို့တွင် ရုံးချိန်အတွင်း စုံစမ်းမေးမြန်း၀ယ်ယူနိုင်ပါသည်။

(က) **တင်ဒါလျှောက်လွှာ ရောင်းချမည့်ရက်** - ၁၃-၇-၂၀၂၆ ရက်မှ ၂၃-၇-၂၀၂၆ ရက် (ရုံးချိန်အတွင်း)

(ခ) **PO Cheque နှင့်စာအိတ်- 'A' "B"လက်ခံမည့်နေ့** - ၂၃-၇-၂၀၂၆ ရက် (၁၆:၀၀ နာရီထိ)

(ဂ) **တင်ဒါဖွင့်လှစ်မည့်နေရာ**- တိုင်းဒေသကြီးအစိုးရအမှေ့ရုံး၊ စစ်ကိုင်း တိုင်းဒေသကြီး၊ မုံရွာမြို့။

(ဃ) **တင်ဒါဖွင့်လှစ်မည့် ရက်/အချိန်** - တင်ဒါတင်သွင်းသူများသို့ဌာနမှ ဆက်သွယ်အကြောင်းကြားပါမည်။

၃။ သတ်မှတ်ရက်အချိန်ထက် ကျော်လွန်တင်သွင်းလာသည့် လျှောက်လွှာများကို ထည့်သွင်းစဉ်းစားမည်မဟုတ်ပါ။

၄။ အသေးစိတ်အချက်အလက်များသိရှိလိုပါက ညွှန်ကြားရေးမှူးရုံး၊ မုံရွာမြို့၊ ဗုန်း-၀၉-၇၉၀၁၁၈၀ လက်ထောက်ညွှန်ကြားရေးမှူးရုံး၊ မုံရွာမြို့၊ ဗုန်း ၀၉ - ၄၀၃၃၀၆၄၅ လက်ထောက်ညွှန်ကြားရေးမှူးရုံး၊ ရွှေတိုမြို့၊ ဗုန်း-၀၉ - ၇၉၈၅ စသို့ ဖုန်းခေါ်ဆက်ပြီး ဆက်သွယ်စုံစမ်းမေးမြန်းနိုင်ပါသည်။

တင်ဒါကော်မတီ
ဆည်မြောင်းနှင့်ရေအသုံးချမှုစီမံခန့်ခွဲရေးဦးစီးဌာန
စစ်ကိုင်းတိုင်းဒေသကြီး၊ မုံရွာမြို့

ဖခင်အမည်မှန်

ကျောက်ပန်းတောင်းမြို့၊ အမှတ်(၁)အထက(Grade-10 (အခန်း-၁)မှ မချမ်းမြေလွင်၏ ဖခင်အမည်မှန်မှာ ဦးကျော်လွင်ဦး ၉/ကပတ(နိုင်ငံ)၁၆၈၉၀၆ ဖြစ်ပါကြောင်း။။ **ဦးကျော်လွင်ဦး**

အမည်မှန်ဖြစ်ကြောင်း

ကျောက်ပန်းတောင်းမြို့နယ်၊ သံဘိုရွာသစ်နေ ဦးလင်းလင်း၏သား၊ ရန်ကုန်တိုင်းဒေသကြီး၊ ထောက်ကြွမြို့ ဆွယ်စုံကိုယ်ပိုင်အထက်တန်း ကျောင်း Grade-10 မှ မောင်ထက်ဝေယ်၏ အမည်မှန်မှာ မောင်ထက်ဝေယ်အောင် ၉/ကပတ(နိုင်ငံ)၃၂၃၃၈၀ ဖြစ်ပါကြောင်း။

မောင်ထက်ဝေယ်အောင်

အမည်မှန်

ပဲခူးတိုင်းဒေသကြီး၊ ကျောက်တံခါးမြို့နယ်၊ တောကျွန်အင်း (၁) အောင်မြင်ကျေးရွာအုပ်စု၊ မူလွန် ကမ္မဇာစ (တော)ကျောင်း Grade-8 တွင် တက်ရောက်ပညာသင်ကြားနေသော (ဘ) စောအောင်စိုးဝင်း၏သား စောဆဲဗွယ်မှူးစု၏ အမည်မှန်မှာ စောဆဲဗွယ်မှူးဖြစ်ပါကြောင်း။

စောဆဲဗွယ်မှူး

ဖခင်အမည်မှန်

ပျော်ဘွယ်မြို့နယ်၊ (အမက) ယင်းတော်မြို့မကျောင်းတွင် တာဝန် ထမ်းဆောင် နေသော ခေါ်စိန်မြ(မူပြ) ၉/ပဘန(နိုင်ငံ) ၀၆၃၉၀၆ ၏ ဖခင်အမည်မှန်မှာ ဦးမောင်လေး ဖြစ်ပါကြောင်း။

ဦးမောင်လေး

အများသိစေရန်

ရန်ကုန်တိုင်းဒေသကြီး၊ ကမာရွတ်မြို့နယ်၊ (၃)ရပ်ကွက်၊ ခိုင်ရွှေဝါ လမ်း၊ အမှတ်(၅)ဟုခေါ်တွင်သော (ဖ)ထပ်တိုက်(၂)ခန်းတွဲ၊ အကျယ် အနေး(၁၂ပေခွဲ x ၄ပေပေ)၊ ပထမထပ်(ခေါင်းရင်းခြမ်း)တိုက်ခန်းနှင့်ပတ်သက်သောအကျိုးခံစားခွင့်အားလုံးကိုဦးကျော်ဦး(၁၂/ကမရ(ဇည်)၀၀၀၄၄၃)ထံမှကျွန်ုပ်မိတ်ဆွေ ဦးခင်စိန်(၃)စောကိုဝင်း (၇/မလန (ဇည်)၀၀၀၀၉၃)သည် နှစ်ဦးသဘောတူတိုက်ခန်းအရောင်းအ၀ယ်ကတိစာချုပ်ဖြင့်၀ယ်ယူပိုင်ဆိုင်၍ယနေ့အချိန်ထိတရားဝင်လက်ရောက် ရရှိပိုင်ဆိုင်လျက်ရှိသော တိုက်ခန်းဖြစ်ကြောင်း အများသိစေရန် ကြေညာအပ်ပါသည်။

လွှဲအပ်ညွှန်ကြားချက်အရ-
ဒေါ်မြမြတ်မိုး (LL.B, D.B.L) အထက်တန်းရေနေ(စဉ်-၃၇၅၇၃)
အင်းစိန်ရေနေအသင်းရုံးခန်း၊ စုပေါင်းရုံးဝင်း၊ အင်းစိန်မြို့နယ်၊
ရန်ကုန်မြို့၊ ဖုန်း-၀၉-၉၈၄၇၃၁၃

ကန့်ကွက်နိုင်ကြောင်းအများသိစေရန်ကြေညာခြင်း

ရန်ကုန်တိုင်းဒေသကြီး၊ ဒဂုံမြို့သစ်(မြောက်ပိုင်း)မြို့နယ်၊ မြေတိုင်းရုပ်ကွက် အမှတ် (၃၀)ထွန်းသီရိ (၇)လမ်း၊ မြေကွက်အမှတ်(၃၀၇)၊ အိမ်အမှတ်(၂၂)မှ ခေါ်တွေ့သော အကျယ်အခန်း(ပေ၄၀x၆ပေ၆၀)ရှိ ပါမစ်မြေကွက်သည် ဦးမောင်လှ (EA-၀၁၀၅၇)အမည်ဖြင့် မှတ်သားတည်ရှိပြီး ယင်းမြေကွက်အနက်မှ တရားဝင် မခွဲစိတ်ရသေးသာ (ပါမစ်မိတ္တူခြမ်း) (လမ်းထောင့်ဖွန်းခြမ်း) (၀၂ပေx၆ပေ၀) အကျယ်ရှိ မြေကွက်အား အရောင်းအ၀ယ်စာချုပ်အဆက်စပ်ဖြင့် လက်ရှိ၀ယ်ယူ ပိုင်ဆိုင်သားသူ ဒေါ်နီလာမြင့်(၁၃/လရန(နိုင်ငံ)၀၀၇၆၆၀)မှ မိမိတစ်ဦးတည်းသာ ပိုင်ဆိုင်ကြောင်း၊ ရောင်းချပိုင်ခွင့်ရှိကြောင်း၊ အရှေ့အရှင်းကင်းရှင်းကြောင်း ဝန်ခံကတိပြု၍ ရောင်းချရန်မဂေးလွမ်းလာသဖြင့် ကျွန်ုပ်၏မိတ်ဆွေဖြစ်သူ ဒေါ်ဥမ္မာသန်း (၁၂/ဥကမ(နိုင်ငံ)၁၈၆၂၃) မှ ၀ယ်ယူရန်အတွက် ရောင်းဖိုးငွေ၏ တစ်စိတ်တစိုးသောကို ဝေးချောထားပြီးဖြစ်ပါ၍ အရောင်းအ၀ယ်နှင့်ပတ်သက်၍ ကန့်ကွက်လိုသူများရှိပါက ဤကြော်ငြာပါသည့်ရက်မစ္စ၍ (၁၄) ရက်အတွင်း ကျွန်ုပ်ထံသို့ ခိုင်လုံသောအထောက်အထား စာရွက်စာတမ်းမှရင်းများနှင့်တကွ ကိုယ်တိုင်လာရောက်ကန့်ကွက်နိုင်ပါသည်။ သတ်မှတ်ရက်ကျော်လွန်သည်အထိ ကန့်ကွက်မည်သူမရှိပါက အရောင်းအ၀ယ်ကို ဥပဒေနှင့်အညီ ပြီးဆုံးသည်အထိ ဆက်လက်ဆောင်ရွက်သွားမည်ဖြစ်ကြောင်း အသိပေးကြေညာအပ်ပါသည်။

လွှဲအပ်ညွှန်ကြားချက်များအရ
ဒေါ်စိုးသီတာဆေး LL.B, WIPO (Switzerland)
တရားလွတ်တော်ရှေ့နေ (စဉ် - ၁၉၇၄၅)
အမှတ်(၉)၊ စက်မူလယ်ယာ(၁)လမ်း၊ (၁၃)ရပ်ကွက်၊ ဒဂုံအရှေ့ပိုင်းမြို့နယ်၊
ရန်ကုန်မြို့၊ ဖုန်း - ၀၉- ၄၄၄၆၇၇၁၁

လမ်းဦးစီးဌာနကယားပြည်နယ် လမ်း/တံတား လုပ်ငန်းများအတွက် ဒုတိယအကြိမ် လုပ်ငန်းတင်ဒါခေါ်ယူခြင်း

၁။ ၂၀၂၆-၂၀၂۷ ဘဏ္ဍာရေးနှစ်၊ ကယားပြည်နယ် ပြည်နယ်ငွေလုံးငွေရင်း ရန်ပုံငွေဖြင့် လမ်းဦးစီးဌာန၊ လှိုင်ကော်ခရိုင်မှ ဆောင်ရွက်ရန်ရှိသော လမ်း/တံတားလုပ်ငန်းများအား (လုပ်ငန်း၀ါးတင်ဒါစနစ်) ဖြင့်ဆောင်ရွက်မည် ဖြစ်၍ မြန်မာနိုင်ငံသား လုပ်ငန်းရှင်များထံမှ မြန်မာကျပ်ငွေဖြင့် အိတ်ဖွင့် တင်ဒါတင်သွင်းရန် ဖိတ်ခေါ်အပ်ပါသည်။

၂။ လုပ်ငန်းတင်ဒါလျှောက်လွှာများကို အောက်ပါအစီအစဉ်များအတိုင်း ရောင်းချပေးမည်ဖြစ်ပါသည်-

(က) **စတင်ရောင်းချမည့်နေ့ရက်** - ၂၀-၇-၂၀၂၆(တနင်္လာနေ့)

(ခ) **စတင်ရောင်းချမည့်နေရာ** - ခရိုင်လမ်းဦးစီးဌာနရုံး၊ လှိုင်ကော်မြို့။

(ဂ) **အရောင်းပိတ်မည့်နေ့ရက်** - ၃၁-၇-၂၀၂၆(သောကြာနေ့)

(ဃ) **တင်ဒါလျှောက်လွှာ တင်သွင်းမည့်နေရက်** - ၃-၈-၂၀၂၆(တနင်္လာနေ့)

(c) **တင်ဒါလျှောက်လွှာ တင်သွင်းမည့်အချိန်** - ရုံးချိန်အတွင်း

(စ) **တင်ဒါဖွင့်ဖောက်စိစစ်မည့် နေ့ရက်** - ၄-၈-၂၀၂၆(အင်္ဂါနေ့)

(ဆ) **တင်ဒါဖွင့်ဖောက်စိစစ်မည့် နေရာ** - လမ်းဦးစီးဌာန၊ အစည်းအဝေး ခန်းမ၊ လှိုင်ကော်မြို့ ။

၃။ အသေးစိတ်သိရှိလိုပါက လမ်းဦးစီးဌာန၊ ကယားပြည်နယ်၊ လှိုင်ကော်မြို့၊ ဖုန်း-၀၉-၄၅၄၇၄၁၀၉ ကို ရုံးချိန်အတွင်း ဆက်သွယ်စုံစမ်းမေးမြန်းနိုင်ပါသည်။

တင်ဒါကော်မတီ

ကြော်ငြာစာ

မန္တလေးမြို့၊ အမရပူရမြို့နယ်၊ ငယ်တိုးရပ်ကွက်၊ အကွက် အမှတ် (၆၁၆/၄)၊ ဦးပိုင်အမှတ် (၃၃)၊ အသေဆီယံလမ်းနှင့် မဂ္ဂင်လမ်း ကြားရှိ မြေကွက်တွင် အစဉ်တစ်ကိန်းနေထိုင်သူ ဒေါ်စုစုလင်း ၈/ခမန(နိုင်ငံ)၁၁၃၃၀၆၈ အမှုတွဲအမှတ်(၁၀၉၅/၂၀၂၆-၂၀၂၇)ဖြင့် ဂရန်သစ်လျှောက်ထားလာပါသည်။ ကန့်ကွက်လိုပါက ခိုင်လုံသော အထောက်အထားများ၊ မှတ်ပုံတင်စာချုပ်စာတမ်းများ၊ တရားရုံး ဒီကရီများဖြင့် ၁၄ ရက်အတွင်း ကန့်ကွက်နိုင်ပါသည်။

မြို့ပြစီမံကိန်းနှင့်မြေစီမံခန့်ခွဲမှုဌာန၊
မန္တလေးမြို့တော်စည်ပင်သာယာရေးကော်မတီ

ကန့်ကွက်ရန်ရှိ/မရှိအများသိစေရန်ကြေညာခြင်း

ရန်ကုန်တိုင်းဒေသကြီး၊ ရွှေပြည်သာမြို့နယ်၊ မြေတိုင်း(၃၃)၊ (၁၀)ရပ်ကွက်၊ အောင်ချမ်းသာလမ်း၊ မြေကွက်အမှတ်-(၆၇၂/က) ဟုခေါ်တွင်သောဦးတင်စန်းဦး အမည်ပေါက်ပါမစ်မြေအမျိုးအစားဖြစ်သည့် အကျယ်အ၀နှီး (ပေ၂၀x၀ပေ၆) အကျယ်ရှိ မြေကွက်အပါအ၀တ် အကျိုးခံစားခွင့်အရပ်ရပ်အားလုံးတို့ကို လက်ရှိ ပိုင်ဆိုင်ပြီးတရားဝင်လွှဲပြောင်းရောင်းချပိုင်ခွင့်ရှိကြောင်း၊ အရှုပ်အရှင်းကင်းရှင်း ကြောင်း၊ ဝန်ခံကတိပြုသူ ဦးစိုးမြင့်အောင်(၉/ပခက(နိုင်ငံ)၁၇၃၃၉၉)ထံမှ ကျွန်ုပ်၏ မိတ်ဆွေ ဖြစ်သူများ ဦးမြတ်လင်းနိုင်၊ ဒေါ်ချိုစင်ထွန်းတို့က အပြီးအပိုင်ဝယ်ယူရန် ရောင်းဖိုးငွေ၏တစ်စိတ်တစ်ဒေသကို စရန်ငွေအဖြစ် ပေးချေထားပြီးဖြစ်ပါသည်။ အထက်ပါအရောင်းအ၀ယ်ကိစ္စနှင့်ပတ်သက်၍ ပိုင်ရေးဆိုင်ခွင့်ရှိသူမည်သူမဆို ဤကြော်ငြာပါသည့်ရက်မှ (၁၄) ရက်အတွင်း ပိုင်ဆိုင်မှုစာရွက်စာတမ်းအထောက် အထားမူရင်းများနှင့် ကန့်ကွက်နိုင်ပါကြောင်းနှင့် သတ်မှတ်ရက်ကျော်လွန်ပါက အရောင်းအ၀ယ်ကို ဥပဒေနှင့်အညီပြီးမြောက်သည်အထိ ဆက်လက်ဆောင်ရွက် သွားမည်ဖြစ်ကြောင်း အများသိစေရန် ကြေညာအပ်သည်။

ဦးမြတ်လင်းနိုင်၊ ဒေါ်ချိုစင်ထွန်းတို့၏လွှဲအပ်ညွှန်ကြားချက်အရ
ဒေါ်ဇူလိုမိုမိုခိုင်း(LL.B) အထက်တန်းရေနေ(စဉ်-၅၄၀၆)
အမှတ်-၅တာဆင်လမ်း၊ကျောက်တံတားမြို့နယ်၊ ရန်ကုန်မြို့၊ ဖုန်း-၀၉-၄၅၄၀၈၅၂၂

ယာဉ်မှတ်ပုံတင်စာအုပ် မိတ္တူလျှောက်ထားခြင်း

ယာဉ်အမှတ် 65W/22013, Honda-Wave-110 ယာဉ်လက်ဝယ်ရှိသူ Easy Rider Motorbike Co.,Ltd က(တမ-၃)ပျောက်ဆုံး၍ မိတ္တူထုတ်ပေးရန် လျှောက်ထား လာပါသည်။ ကန့်ကွက်လိုပါက ခိုင်လုံသော အထောက်အထားများ ဖြင့် ကြော်ငြာသည့်ရက်မှ ရက် ၃၀ အတွင်း အောက်ဖော်ပြပါရုံးသို့ လူကိုယ်တိုင် လာရောက်ကန့်ကွက် နိုင်ပါသည်။

ကညနမ၊ ခရိုင်ရုံး(မိတ္ထီလာမြို့)

ယာဉ်မှတ်ပုံတင်စာအုပ် မိတ္တူလျှောက်ထားခြင်း

ယာဉ်အမှတ် ၄၃ယ/၅၀၈၁၅, Haojue HJ-110, M/C ယာဉ်လက်ဝယ်ရှိသူ ဒေါ်ရွှေမိ ၅/ဘတလ(နိုင်ငံ) ၁၅၇၁၃၄၈(ကမ-၃)ပျောက်ဆုံး၍ မိတ္တူထုတ်ပေးရန် လျှောက်ထား လာပါသည်။ ကန့်ကွက်လိုပါက ခိုင်လုံသော အထောက်အထားများ ဖြင့် ကြော်ငြာသည့်ရက်မှ ရက် ၃၀ အတွင်း အောက်ဖော်ပြပါရုံးသို့ လူကိုယ်တိုင် လာရောက်ကန့်ကွက် နိုင်ပါသည်။

ကညနတိုင်းဒေသကြီး
ဦးစီးမှူးရုံး(မုံရွာမြို့)

ယာဉ်မှတ်ပုံတင်စာအုပ် မိတ္တူလျှောက်ထားခြင်း

ယာဉ်အမှတ် 74W/90928, Honda Wave 110, M/C ယာဉ်လက်ဝယ်ရှိသူ ဦးရဲမြင့်အောင် ၁၄/မမန(နိုင်ငံ)၀၇၅၄၆ က (ကမ-၃) ပျောက်ဆုံး၍ မိတ္တူထုတ်ပေး ရန် လျှောက်ထားလာပါသည်။ ကန့်ကွက်လိုပါက ခိုင်လုံသော အထောက်အထားများဖြင့် ကြော်ငြာ သည့်ရက်မှ ရက် ၃၀ အတွင်း အောက်ဖော်ပြပါရုံးသို့ လူကိုယ်တိုင် လာရောက်ကန့်ကွက်နိုင်ပါသည်။

ကညန၊
တိုင်းဒေသကြီးရုံး(ပုသိမ်မြို့)

ယာဉ်မှတ်ပုံတင်စာအုပ် မိတ္တူလျှောက်ထားခြင်း

ယာဉ်အမှတ် 71W/75566, Honda Wave 100, M/C ယာဉ်လက်ဝယ်ရှိသူ ဦးကိုကိုနိုင် ၉/မရက (နိုင်ငံ)၀၇၅၂၈ က (ကမ-၃) ပျောက်ဆုံး၍ မိတ္တူထုတ်ပေး ရန် လျှောက်ထားလာပါသည်။ ကန့်ကွက်လိုပါက ခိုင်လုံသော အထောက်အထားများဖြင့် ကြော်ငြာ သည့်ရက်မှ ရက် ၃၀ အတွင်း အောက်ဖော်ပြပါရုံးသို့ လူကိုယ်တိုင် လာရောက်ကန့်ကွက်နိုင်ပါသည်။

ကညန၊
တိုင်းဒေသကြီးရုံး(ပုသိမ်မြို့)

မန္တလေးမြို့တော်စည်ပင်သာယာရေးကော်မတီ လမ်းတံတားဌာန အိတ်ဖွင့်တင်ဒါ(Open Tender) ဒုတိယအကြိမ်ခေါ်ယူခြင်း

၁။ မန္တလေးမြို့တော်စည်ပင်သာယာရေးကော်မတီ၊ လမ်းတံတားဌာနမှ ၂၀၂၆-၂၀၂۷ခု (ဧပြီလမှ မတ်လ)ဘဏ္ဍာရေးနှစ်အတွင်း ဆောင်ရွက်မည့် လုပ်ငန်းများအတွက် Ready Mix Concrete ၀ယ်ယူခြင်းနှင့် AC Plant ၏ Spare Parts ပစ္စည်းများ ၀ယ်ယူသွားပေးသည်ဖြစ်သဖြင့် အိတ်ဖွင့်တင်ဒါ(Open Tender) ဒုတိယအကြိမ်တင်သွင်းနိုင်ပါရန် ဖိတ်ခေါ်အပ်ပါသည်-

(က) **တင်ဒါပုံစံစတင် ရောင်းချမည့်နေ့ရက်နှင့် ဖိတ်သိမ်းမည့်နေ့ရက်** - (၁၃-၇-၂၀၂၆)ရက်မှ (၂၇ ၇-၂၀၂၆)အထိ

(ခ) **တင်ဒါလျှောက်လွှာ တင်သွင်းရမည့်နေ့ရက်နှင့် အချိန်** - (၂၈-၇-၂၀၂၆)ရက် နံနက်(၉:၃၀)မှ(၁၆:၃၀)နာရီ

(ဂ) **တင်ဒါတစ်စောင်စျေးနှုန်း** - ၁၀၀၀၀/- နှုန်း

၂။ ဖော်ပြပါလုပ်ငန်းသုံးပစ္စည်းများ၏ အိတ်ဖွင့်တင်ဒါတင်သွင်းမည့် ပုံစံများရောင်းချခြင်းနှင့် တင်သွင်းရမည့်နေရာမှာ မန္တလေးမြို့တော် စည်ပင်သာယာရေးကော်မတီ၊ လမ်းတံတားဌာနသို့ ၀ယ်ယူတင်သွင်းရန်နှင့် အချက်အလက်များကို အသေးစိတ်သိရှိလိုပါက ရုံးချိန်အတွင်း လမ်းတံတားဌာန၊ ဖုန်း ၀၉- ၄၃၁၈၁၈၁၀၊ ၀၉-၄၃၁၀၀၆၄ သို့ ဆက်သွယ်စုံစမ်းနိုင်ပါသည်။

တင်ဒါကော်မတီ

ကြော်ငြာစာ

မန္တလေးမြို့၊ အမရပူရမြို့နယ်၊ ငယ်တိုးရပ်ကွက်၊ အကွက် အမှတ် (၆၁၆/၄)၊ ဦးပိုင်အမှတ် (၃၃)။ အသေဆီယံလမ်းနှင့် မဂ္ဂင်လမ်း ကြားရှိ မြေကွက်တွင် အစဉ်တစ်ကိန်းနေထိုင်သူ ဒေါ်စုစုလင်း ၈/ခမန(နိုင်ငံ)၁၁၃၃၀၆၈ အမှုတွဲအမှတ်(၁၀၉၅/၂၀၂၆-၂၀၂۷)ဖြင့် ဂရန်သစ်လျှောက်ထားလာပါသည်။ ကန့်ကွက်လိုပါက ခိုင်လုံသော အထောက်အထားများ၊ မှတ်ပုံတင်စာချုပ်စာတမ်းများ၊ တရားရုံး ဒီကရီများဖြင့် ၁၄ ရက်အတွင်း ကန့်ကွက်နိုင်ပါသည်။

မြို့ပြစီမံကိန်းနှင့်မြေစီမံခန့်ခွဲမှုဌာန၊
မန္တလေးမြို့တော်စည်ပင်သာယာရေးကော်မတီ

ကန့်ကွက်နိုင်ကြောင်း အများသိစေရန် အသိပေးကြော်ငြာခြင်း

မြစ်ကြီးနားမြို့၊ ခေသင်ရိရပ်ကွက်၊ ကွင်းအမှတ်(၁၇/၄)ခေသင်ရိ)၊ ဦးပိုင်အမှတ်(၆/၂)၏ မြေရိယာ(၀.၀၆၉) ဧကရှိမြေကွက်အား မူလက ဦးလေး(ခ်)ဗဟာဒူး အမည်ဖြင့် (၂၆-၁-၂၀၅၀) ရက်ထိ မြေဌားရန်သက်တမ်းရရှိခဲ့ပြီး၊ (၉-၄-၂၀၂၆)ရက်စွဲပါစာချုပ်မှတ်ပုံတင်အမှတ်(၀၉၈/၂၀၂၆)အရ ဦးလေးခမ်းဗဟာဒူး(ခ)လေး(ခ်)ဗဟာဒူးထံမှ ဦးစိုးလန်းပေါင်းအမည်ဖြင့် တရားဝင်ပိုင်ဆိုင်ခဲ့ပြီး၊ ဦးစိုးလန်းပေါင်း ၁/အဂယ(နိုင်ငံ)၀၀၀၅၆၈ အမည်ဖြင့် အမည်ပြောင်းပြောင်းကြောင်းရန် အသစ်ရရှိရေးအတွက် လျှောက်ထားလာခြင်းနှင့်ပတ်သက်၍ ကျိုးကြောင်းဖော်ပြချက် ခိုင်လုံစွာဖြင့် ကန့်ကွက်တင်ပြနိုင်သူ မည်သူမဆို ယခုလျှောက်ထားခြင်းအား ဆောင်ရွက်မဝေးသင့်ကြောင်း ယခုကြော်ငြာစာပါသည့်ရက်မှစ၍(၁၅)ရက် အတွင်း ကန့်ကွက်နိုင်ကြောင်းနှင့် ကန့်ကွက်မှုမရှိပါက လျှောက်ထား သူအား လုပ်ထုံးလုပ်နည်းညွှန်ကြားချက်များနှင့်အညီ ဂရန်ထုတ်ပေးရေးကို ဆက်လက်ဆောင်ရွက်သွားမည်ဖြစ်ပါ ကြောင်း အများပြည်သူ သိစေရန်ကြော်ငြာအပ်ပါသည်။

မြို့နယ်အုပ်ချုပ်ရေးမှူး
မြို့နယ်အထွေထွေအုပ်ချုပ်ရေးဦးစီးဌာန
မြစ်ကြီးနားမြို့

ကန့်ကွက်နိုင်ပါကြောင်း

ရန်ကုန်တိုင်းဒေသကြီး၊ သန်လျက်မြို့နယ်၊ ဆောင်ချမ်းသာ(၃)ရပ်ကွက်၊ သာသနာ့မဏ္ဍိုင်လမ်း၊ မြေကွက်အမှတ် (၀/၂၀၇)၊ အကွက်အမှတ်(၂၇) ဗိုလ်ချုပ်ရန်ဝန်ကော်ကွက်)၊ ဦးပိုင်အမှတ်(၉/၂၅)၏ရယာ(၀.၀၆၉)ဧကအကျယ်ရှိဦးစိုးမောင်(ဌာနေ) အမည်ပေါက် မြေကွက်နှင့် ယင်းမြေကွက်ပေါ်ရှိ အကျိုးခံစားခွင့်အရပ်ရပ်အားလုံးကို ဒေါ်အေးမင်းထွန်း(၁၃/ဆဆန(နိုင်ငံ) ၈၅၂၂၄၄)ထံမှ ကျွန်ုပ်၏မိတ်ဆွေများဖြစ်ကြသော (၁)ဒေါ်သီတာစိန်(၁၂/အစန(နိုင်ငံ)၀၂၆၇၉)၊ (၂) ဦးထက်မြတ်အောင် (၁၂/အစန(နိုင်ငံ)၂၁၄၄၇၉)၊ (၃)ဒေါ်သဲရတနာထွန်း ၁၂/တမန(နိုင်ငံ)၁၁၄၇၄၃)တို့က မြန်လည်ဝယ်ယူရန်အတွက် ၎င်းအား စရန်ငွေပေးချေထားပြီးဖြစ်ပါသည်။ ကန့်ကွက်လိုသူများရှိပါက ကျွန်ုပ်ထံသို့ ပိုင်ဆိုင်မှု စာရွက်စာတမ်းမူရင်းများနှင့်တကွ ယနေ့မှစ၍ (၇)ရက်အတွင်း လာရောက်ကန့်ကွက်နိုင်ပါသည်။ ကန့်ကွက်သူမရှိပါက အရောင်းအ၀ယ်ကို ပြီးဆုံးအောင် ဆက်လက်ဆောင်ရွက်ကာ အရောင်းအ၀ယ်ပြည့်ဝပ်စေရန်အတွက် ၎င်းအား အများသိစေရန် ကြေညာအပ်ပါသည်။

လွှဲအပ်ညွှန်ကြားချက်အရ-
ဦးစာနည် **ဒေါ်အိအိမော(၁)အိသ္ဌာဆောင်** **ဒေါ်ခင်သီတာမြင့်အောင်**
(LL.B, DBL, DIPL, DIL)(စဉ်-၁၄၆၆၈) **(LL.B,DIPL)(စဉ်-၁၈၇၂၆)** **(LL.B,DBL)(စဉ်-၂၀၀၇၈)**
တရားလွတ်တော်ရှေ့နေများ
ရုံးအမှတ်(၁၅)၊ ကျိုက်ခေါက်ဘုရားလမ်း၊ အောင်မင်္ဂလာရပ်ကွက်၊ သန်လျက်မြို့။ ဖုန်း-၀၉-၄၂၃၃၀၂၆၂

အများသိစေရန်ကြေညာခြင်း

ကျွန်ပ်၏မိတ်ဆွေ ဒေါ်ယမင်းယုမွန် (၁၂/ဒပန (နိုင်ငံ) ၀၅၀၁၂၂) နှင့် မိသားစုသည် ၎င်းတို့၏ လူမှုပတ်ဝန်းကျင်တွင် နာမည်ပျက်မရှိ ကောင်းသောဂုဏ်သတင်းဖြင့် ရပ်တည်နေထိုင်သူများဖြစ်ပါသည်။

ဒေါ်ယမင်းယုမွန် လက်ရှိသုံးစွဲနေသည့် Yamin Yumon (Facebook Account) မှ ဓာတ်ပုံများကို အသုံးပြုပြီး Telegram, TikTok, Messenger, Viber စသည့် လူမှုကွန်ရက်များတွင် ငွေကြေးကိစ္စရပ်များ ရရန်ရှိသည်ဟုဆိုကာ စာချုပ်စာတမ်း အထောက်အထားတစ်စုံတစ်ရာမရှိဘဲ မမန်မကန် Post တင်၍ ဖော်ပြရေးသားခြင်း၊ မဟုတ်မမှန် ကြေညာပြီးမိမိခြောက်သည့် စာများပေးပို့ခြင်း၊ လုပ်ငန်းခွင်နှင့် နေထိုင်ရာနေအိမ်ပတ်ဝန်းကျင်သို့ လာရောက်နှောင့်ယှက်ပြောဆိုခြင်း၊ အခြားသော Group များသို့ Share ခြင်း၊ ဒေါ်ယမင်းယုမွန်၏ မိတ်ဆွေများထံသို့ဆက်သွယ်၍ ဂုဏ်သိက္ခာထိခိုက်စေသည့် မမှန်မကန်ပြော ဆိုခြင်းတို့ လုံးဝမပြုလုပ်ရန် သတိပေးတားမြစ်လိုက်သည်။ သတိပေးတားမြစ်ချက်ကို လိုက်နာမှုမရှိဘဲ ပြုမူပြောဆိုဆောင် ရွက်သည်ကို တွေ့ရှိပါက ဥပဒေနှင့်အညီထိရောက်စွာ အရေးယူဆောင်ရွက်သွားမည်ဖြစ်ကြောင်း အများသိစေရန်အသိပေး ကြေညာအပ်ပါသည်။

လွှဲအပ်ချက်အရ-
ဦးချမ်းမြေလေး(LL.B) (စဉ်- ၁၃၀၉၄) (တရားလွတ်တော်ရှေ့နေ)
အမှတ် (၈၃/၇)၊ ပထမထပ်၊ ပန်းဆိုးတန်းလမ်း၊ ကျောက်တံတားမြို့နယ်၊ ရန်ကုန်မြို့၊ Ph: 09- 448004812

ရန်ကုန်တိုင်းဒေသကြီး။ တောင်ဥက္ကလာပမြို့နယ်၊ မြေတိုင်း၊ရပ်ကွက်အမှတ်(၇)၊ ရုတ္တစီရုပ်လမ်း။ မြေကွက်အမှတ်(၇၅၃/က)၊ မြေပေအကျယ် (၂၀x၆၀)ရှိ ဦးထွေးထွေးမြင့် +၁ အမည်ပေါက် နှစ်(၆၀)ဂရန်မြေကွက်မှမမှန်မစိတ်ရလေးသော ဦးထွေးထွေးမြင့် ပိုင်ဆိုင်သောအစု လမ်းမှမျက်နှာမူလျှင်(ဘယ်ဘက်ခြမ်း)ရှိ မြေပေအကျယ်ပေ(၁၀x၆၀)အား အရောင်းအ၀ယ်ပြုလုပ်မည်ဖြစ်ပါ၍ ကန့်ကွက်နိုင်ပါကြောင်းအများသိစေရန်ကြေညာခြင်း

အထက်ဖော်ပြပါ အိမ်ခြံမြေနှင့် အကျိုးခံစားခွင့်အရပ်ရပ်အားလုံးတို့ကို တရားဝင်လက်ရှိထားပိုင်ဆိုင်ပြီး အရှုပ်အရှင်း ကင်းရှင်းရှိ မိမိတစ်ဦးတည်း၏ သဘောဆန္ဒဖြင့်လွတ်လပ်စွာ ၎င်းပြောင်းရောင်းချပိုင်ခွင့်ရှိကြောင်း ဝန်ခံကတိပြုပြောဆိုသူ ဒေါ်ခင်ရီ(၁/ဥကတ(နိုင်ငံ)၁၄၀၇၀)ထံမှ ကျွန်ုပ်၏မိတ်ဆွေဖြစ်သူ ဒေါ်ခင်ဖြူ(၁၂/ဥကတ(နိုင်ငံ) ၂၀၀၈၇၀)က ၀ယ်ယူရန် ရောင်းဖိုး ငွေ၏ တစ်စိတ်တစိုးသောကို စရန်ငွေအဖြစ် ပေးထားပြီးဖြစ်ပါသည်။ ထို့ကြောင့် အထက်ဖော်ပြပါ အိမ်ခြံမြေကွက်နှင့်ပတ်သက်၍ ကန့်ကွက်လိုသူများရှိပါက ယနေ့မစ္စ၍ ခုနစ်ရက်အတွင်းပိုင်ဆိုင်မှုစာရွက်စာတမ်းမူရင်းများနှင့်တကွ အထောက်အထားခိုင်လုံစွာ ကျွန်ုပ်ထံသို့လူကိုယ်

ငြင်းချက်ထုတ်ရန်ဆင့်စာ
(တရားမကျင့်ထုံးဥပဒေအမိန့် – ၅၅ နည်းဥပဒေ – ၂၀)
မင်းလှမြို့နယ်တရားရုံးတော်
၂၀၂၆ ခုနှစ်၊ တရားမကြီးမှုအမှတ် –၁၄

ဦးထိန်လင်း (တရားလို) နှင့် ခေါ်မယु (တရားပြိုင်)

မကွေးတိုင်းဒေသကြီး၊ သရက်ခရိုင်၊ မင်းလှမြို့နယ်၊ လေပင်ကျင်းကျေးရွာနေ ခေါ်မယु (၁၁) ဦးတာင်ရွှေ (ယခုနေရပ်လိပ်စာမသိသူ)သိစေရမည်။

သင့်အပေါ်၌ တရားလို ဦးထိန်လင်း က "တရားဝင်အကြောင်းလင်မယား အဖြစ်မှ ကျွန်ုပ်ဝင်ပြတ်စဝေးစေလိမ့်မူ" လျှောက်ထားစွဲဆိုသည်ဖြစ်၍ သင်ကိုယ်တိုင် ဖြစ်စေ၊ ၎င်းအမှုနှင့် စပ်လျဉ်း၍ အရေးကြီးသည့် စကားအရပ်ရပ်တို့ကို ချေပ ပြောဆိုနိုင်သူ ကိုယ်စားလှယ်နှင့်ဖြစ်စေ၊ ရှေ့နေနှင့် ဖြစ်စေ၊ ၂၀၂၆ ခုနှစ်၊ ဇူလိုင် လ ၂၇ ရက် (သုဝဏ္ဏ ခုနှစ်၊ ဒုတိယပါဆိုလဆန်း ၁၃ ရက်) မွန်းမတည့်မီ ၁၀:၀၀ နာရီတွင် အထက် အမည်ပါသူ တရားလိုဏေ့ခေါ်ရန်ကိုယ်ရှိ ထုရေရှုင်းလင်းရန် ရုံးတော်သို့ လာရောက်ရမည်။ ၎င်းအပြင် အထက်ပါနေ့ရက်တွင် သင်မလာရောက် ပျက်ကွက် ခဲ့လျှင် သင့်မျက်ကွယ်တွင် ငြင်းချက်များကို ထုတ်ပေးလိမ့်မည်။ ၎င်းအပြင် တရားလိုက ကြည့်ရှုလိုသည့် စာချုပ်စာတမ်းများနှင့် သင်က ထုရေတင်ပြ အဖြေပြုလိုသည့် စာချုပ်စာတမ်း အစရှိသည်တို့ကို သင်နှင့်အတူ ယူဆောင်လာ ရမည်။ သို့မဟုတ် သင့်ကိုယ်စားလှယ်ရှေ့နေလက်တွင် ထည့်သွင်းပလိုက်ရမည်။ သင်က ထုရေချွတ်ထင်သွင်း လိုလျှင် အမှု ဆင့်ပြီး လေးရက်က တင်သွင်းရမည်။

၂၀၂၆ ခုနှစ်၊ ဇူလိုင် လ ၇ ရက်တွင် ဤရုံးတံဆိပ်ရိုက်နိပ်၍ ကျွန်ုပ် လက်မှတ် ရေးထိုး ထုတ်ပေးလိုက်သည်။

(နိုင်ထက်အောင်)
မြို့နယ်တရားသူကြီး
မင်းလှမြို့နယ်တရားရုံး

ဖခင်အမည်မှန်

ကသာမြို့၊ အထက(၁)၊ Grade–12 မှ မောင်ရန်လင်းသူ၏ ဖခင်အမည်မှန်မှာ ဦးပြေမောင် ၁/ရက(နိုင်)၀၁၀၉۷۹ ဖြစ်ပါ ကြောင်း။

ဦးပြေမောင်

ဖခင်အမည်မှန်

စစ်ကိုင်းတိုင်းဒေသကြီး၊ ဟုမူလင်း မြို့နယ်၊ အထက(၇) တိုလုံကျောင်း နေ မောင်ရွှေထက်မြင့် Grade–11 ၏ ဖခင်အမည်မှန်မှာ ဦးအောင်ကြည် ၅/ဟမလ(နိုင်)၀၇၆၆၅ ဖြစ်ပါ ကြောင်း။

ဦးအောင်ကြည်

ကန့်ကွက်နိုင်ကြောင်း ကြေညာခြင်း

ဥတ္တရသိရိမြို့၊ ဥတ္တရသီရိရပ်ကွက်၊ မြေတိုင်းရပ်ကွက်အမှတ် ၂/ဥတ္တရသီရိ အလယ်ရပ်၊ မြေဧရိယာ (၀.၂၂၉)ဧကရှိ မြေကွက်အမှတ်(၃–၅၄၈၅)ကို ဦးအောင်ကျော်မျိုး၏ ၅/မရန(နိုင်)၀၀၅၀၆၀ (၁၁)ဦးကျော်သန်းအမည်ပေါက် နှစ် (၃၀) မြေဌား စာချုပ်မြေကွက်ကို ဦးအောင်ကျော်မျိုး ၅/မရန(နိုင်)၀၀၅၀၆၀(၁၁) ဦးကျော်သန်း မှ ခေါ်နန္ဒာအောင် ၁၃/မဖန(နိုင်)၀၁၂၆၃ (၁၁)ဦးသန်းအောင် အမည်ဖြင့် မှတ်ပုံတင်အရောင်း အယ်စာချုပ်ဆိုရန်အတွက် မြေပုံ/မြေရာဇင် ရေးကူးခွင့် လျှောက်ထားလာပါသဖြင့် ကန့်ကွက်လို သူများအနေဖြင့် တရားဝင်ပိုင်ဆိုင်မှုစာချုပ်စာတမ်းများ၊ တရားရုံးအမိန့်ဒီကရီများ အထောက် အထား ခိုင်လုံစွာတင်ပြ၍ နေပြည်တော်စည်ပင်သာယာရေးကော်မတီ၊ မြို့ပြစီမံ ကိန်းနှင့် မြေစီမံခန့်ခွဲမှုဌာနသို့ ဤကြေညာချက်ပါရှိသည့်ရက်မှစ၍ (၁၅)ရက် အတွင်း လာရောက်ကန့်ကွက်နိုင်ကြောင်းနှင့် သတ်မှတ်ကာလအတွင်း ကန့်ကွက်မှုမရှိပါက ဌာနဆိုလိုထုံးလုပ်နည်းများနှင့်အညီ မြေပုံ၊ မြေရာဇင် ရေးကူး ခွင့်လျှောက်ထားလာမှုအား ဆက်လက် ဆောင်ရွက်ပေးသွားမည်ဖြစ်ကြောင်း ကြေညာလိုက်သည်။

မြို့ပြစီမံကိန်းနှင့် မြေစီမံခန့်ခွဲမှုဌာန
နေပြည်တော်စည်ပင်သာယာရေးကော်မတီ

ကန့်ကွက်နိုင်ကြောင်း ကြေညာခြင်း

နေပြည်တော် ပျည်းမနားမြို့၊ ရွာကောက်ရပ်ကွက်၊ မြေတိုင်းရပ်ကွက် အမှတ် ၃၁/ပေါင်းလောင်း-၁၊ မြေကွက်အမှတ် (၉၉၃)၊ ဧရိယာ(၀.၀၅၅)ဧကရှိ ခေါ်သင်ရွှေအမည်ပေါက် နှစ် (၃၀) မြေဌားစာချုပ်မြေကွက် အား ခေါ်သင်ခင်နွယ် (ဘီလစ်) ၁၄/လပတ(နိုင်)၁၈၀၆၂၅ မှ ပျည်းမနားခရိုင်တရားရုံး၏ တရားမကြီး မှုအမှတ် (၇၄/၂၀၂၅)၊ တရားမစာရင်းမှုအမှတ် (၂၆/၂၀၂၆)၊ နိုင်ငံသားစီစစ်ရေးကတ်၊ အိမ်ထောင်စုလူဦးရေ စာရင်းမှုရင်းများတင်ပြပြီး ဦးတိုတိုလတ် ၉/ပမန(နိုင်) ၁၂၂၇၄၉ နှင့် မှတ်ပုံတင်အရောင်းအယ်စာချုပ် ဆိုရန်အတွက် မြေပုံ/မြေရာဇင်ရေးကူးခွင့် လျှောက်ထားလာပါသဖြင့် ကန့်ကွက်လိုသူများအနေဖြင့် တရားဝင်ပိုင်ဆိုမှု စာချုပ်စာတမ်းများ၊ တရားရုံးအမိန့်ဒီကရီများ အထောက် အထားခိုင်လုံစွာတင်ပြ၍ နေပြည်တော်စည်ပင်သာယာရေးကော်မတီ၊ မြို့ပြစီမံ ကိန်းနှင့် မြေစီမံခန့်ခွဲမှုဌာနသို့ ဤကြေညာချက်ပါရှိသည့်ရက်မှစ၍ (၁၅) ရက် အတွင်း လာရောက်ကန့်ကွက်နိုင်ကြောင်းနှင့် သတ်မှတ်ကာလအတွင်း ကန့်ကွက်မှု မရှိပါက ဌာန၏လုပ်ထုံးလုပ်နည်းများနှင့်အညီ မြေပုံ၊ မြေရာဇင် ရေးကူး ခွင့်လျှောက်ထားလာမှုအား ဆက်လက် ဆောင်ရွက်ပေးသွားမည်ဖြစ်ကြောင်း ကြေညာလိုက်သည်။

မြို့ပြစီမံကိန်းနှင့် မြေစီမံခန့်ခွဲမှုဌာန
နေပြည်တော်စည်ပင်သာယာရေးကော်မတီ

ကန့်ကွက်နိုင်ကြောင်း ကြေညာခြင်း

နေပြည်တော်၊ လယ်ဝေးမြို့၊ အမှတ်(၂)ရပ်ကွက်၊ မြေတိုင်းရပ်ကွက် အမှတ်(၁၆/မြို့မရပ်)၊ ဦးပိုင်အမှတ်(၇၄)၊ မြေဧရိယာ(၀.၁၃၀)ဧကရှိ ခေါ်ဌေးအောင် အမည်ပေါက် ဘိုးဘဝိုင်မြေကွက်အား –လယ်ဝေးခရိုင်တရားရုံး၏ တရားမစာရင်းမှုအမှတ်(၁၉/၂၀၂၅) ထုံးပုံကျအပြီးသတ်အမိန့်အရ ဘိလစ်အဖြစ် ခန့်အပ်ခြင်းခံရသူ ခေါ်သိရောနိုင်စိုးမှလယ်ဝေးရိုင်တရားရုံး၏ တရားမကြီး မှုအမှတ်(၃၆/၂၀၂၄)အရ မြေဧရိယာ(၀.၁၃၀)ဧကအား အရောင်းအယ် မှတ်ပုံတင်စာချုပ်ချုပ်ဆိုရန် အမိန့်ဒီကရီရရှိထားသူ ဦးဆန်းထွန်းဦး(၁)ဦးဝင်းမြင့် ၉/လဝန(နိုင်)၁၅၂၀၁၁ နှင့် အရောင်းအယ်မှတ်ပုံတင်စာချုပ်ချုပ်ဆိုရန် မြေပုံ၊ မြေရာဇင်လျှောက်ထားလာမှုအပေါ် ကန့်ကွက်လိုသူများအနေဖြင့် တရားဝင် ပိုင်ဆိုင်မှုစာချုပ် စာတမ်းများ၊ တရားရုံးအမိန့်ဒီကရီများ အထောက်အထား ခိုင်လုံစွာတင်ပြ၍ နေပြည်တော်စည်ပင်သာယာရေးကော်မတီ၊ မြို့ပြစီမံကိန်းနှင့် မြေစီမံခန့်ခွဲမှုဌာနသို့ ဤကြေညာချက်ပါရှိသည့်ရက်မှစ၍ (၁၅) ရက်အတွင်း လာရောက်ကန့်ကွက်နိုင်ကြောင်းနှင့် သတ်မှတ်ကာလအတွင်း ကန့်ကွက်မှုမရှိ ပါက ဌာန၏လုပ်ထုံးလုပ်နည်းနှင့်အညီ မြေပုံ၊ မြေရာဇင် လျှောက်ထားလာမှုအား ဆက်လက်ဆောင်ရွက်သွားမည်ဖြစ်ကြောင်း အသိပေးကြေညာလိုက်သည်။

မြို့ပြစီမံကိန်းနှင့်မြေစီမံခန့်ခွဲမှုဌာန၊ နေပြည်တော်စည်ပင်သာယာရေးကော်မတီ

ဖခင်အမည်မှန်

စစ်ကိုင်းတိုင်းဒေသကြီး၊ မုရွာမြို့၊ အစိုးရနည်းပညာထက်တန်းကျောင်း ၀ထမနေ့စ်မှ မောင်ပိုင်ယံမြတ်အောင် ၏ဖခင် ဦးသန်းမြတ်စိုးဏ၏ အမည်မှန် မှာ ဦးမြိမိုး ၅/မကန(နိုင်)၀၆၆၆၂၄ ဖြစ်ပါကြောင်း။

ဦးမြိမိုး

ကန့်ကွက်နိုင်ကြောင်း ကြေညာခြင်း

ပိုးသတ်ဆေးဖြန့်ဖြူးသူပြောင်းလဲခြင်း

Eastchem Co.,Ltd မှ ထုတ်လုပ်သော အောက်ဖော်ပြပါ ပိုးသတ်ဆေးများ၏ မှတ်ပုံတင်ခြင်းနှင့် ဖြန့်ဖြူးခြင်း လုပ်ငန်းများအား Lionchem (Myanmar) Pte.Ltd မှ Terra Max Solutions (TMS) Agribusiness Co.,Ltd သို့ လွှဲပြောင်းပေးခြင်းအပေါ် ကန့်ကွက်ရန်ရှိပါက ပိုးသတ်ဆေးမှတ်ပုံတင်အမှဲ့သို့ ကြော်ငြာပါသည့်ရက်မှစပြီး (၁၄) ရက် အတွင်း ကန့်ကွက်လွှာ တင်သွင်းနိုင်ပါကြောင်း အသိပေးကြေညာအပ်ပါသည်–

No	Trade Name	Active Ingredient Name	Registration Type	Registration Number
1	Clinger 10 EC	Cyhalofop–Butyl 10% EC	Full Registration	F2020–2669
2	Director 120 SC	Chlorfenapyr 100g/l+Emamectin Benzoate 20g/l SC	Provisional Registration	P2023–5219

Terra Max Solutions (TMS) Agribusiness Co.,Ltd

Tel: 09–250406611

ကန့်ကွက်နိုင်ကြောင်း အများသိစေရန်ကြေညာခြင်း

ရန်ကုန်တိုင်းဒေသကြီး၊ သန်လျင်မြို့နယ်၊ ကျိုက်ခေါက်ဘုရားလမ်း၊ ကြယ်စင်မြို့တော်အိမ်ရာ စီမံကိန်းအတွင်းရှိ Star City ၊ ARA Residences ၊ တိုက်အမှတ်(Y–07) ၊ အခန်းအမှတ် (၃၀၄)။ အလွှာ(၃)လွှာ၊ အခန်းအမျိုးအစား Type (1 bedroom)။ အကျယ်အဝန်းဧရိယာ(၄၁၁) စတုရန်းပေရှိအိပ်ခန်း(၁)ခန်း ပါရှိသောကွန်ဒိုတိုက်ခန်းနှင့် ယင်းကွန်ဒိုတိုက်ခန်း တွင်ပါရှိသော လျှပ်စစ်ဓာတုဉာဏများ၊ ပရိဘောဂများပိုင်ဆိုင်ခွင့်၊ သုံးစွဲခွင့်အပါအဝင်အကျိုးခံစားခွင့်အရလိုရပ်အားလုံးတို့ကို နစ်ဖက်သဘောတူ ကွန်ဒိုတိုက်ခန်းအပြီးအိုင် အရောင်းအယ်ကတိစာချုပ်ဆက်စပ်များဖြင့် လက်ရောက်ဝယ်ယူပိုင်ဆိုင် ရရှိထားပြီး လွှဲပြောင်း ရောင်းချပိုင်ခွင့် ရှိကြောင်းခန့်သတ်ပြုပြောဆိုသူ ဦးစိုင်းနေဇော်ဖြင့် ၁/ဥကတ(နိုင်)၁၇၂၇၃၃ ထံမှ ကျွန်ုပ်၏မိတ်ဆွေဖြစ်သူက အပြီးအိုင်ဝယ်ယူရန် စရန်ငွေပေးချေထားပြီးဖြစ်သည့်အတွက် ပိုင်ရေးဆိုင်ခွင့်နှင့် ပတ်သက်၍ ကန့်ကွက်လိုပါက ခိုင်လုံသောစာရွက်စာတမ်းအထောက်အထားမူရင်းများဖြင့် ဤကြေညာပါသည့် ရက်မှစ၍(၁၄)ရက် အတွင်း ကျွန်ုပ်ထံသို့ လာရောက်ကန့်ကွက်နိုင်ပါသည်။ သတ်မှတ်ရက်ထက်ကျော်လွန်ပါက အရောင်းအဝယ်ကိစ္စကို ဥပဒေနှင့်အညီ ဆက်လက်ဆောင်ရွက်သွားမည်ဖြစ်ကြောင်း အများသိစေရန်ကြေညာအပ်ပါသည်။

လွှဲအပ်ညွှန်ကြားချက်အရ–
ခေါ်မေယြည်ရဲ(၁)ခေါ်ပွင့်(LL.B, D.B.L, D.I.L)
တရားလွှတ်တော်ရှေ့နေ(စည်–၁၀၀၉၃)
အမှတ် ၅၅၊ အခန်း(၁၅)၊ ပထမထပ်၊ မဟာဗန္ဓုလပန်းဖြိုလမ်း၊ ကျောက်တံတားမြို့နယ်၊ ရန်ကုန်မြို့
ဖုန်း–၀၉–၅၁၂၅၇၉၅၊ ၀၉–၇၆၅၁၃၃၄၂

ကန့်ကွက်နိုင်ကြောင်း ကြေညာခြင်း

ရန်ကုန်တိုင်းဒေသကြီး၊ ပုဇွန်တောင်ခရိုင်ဘုတဲမြို့နယ်၊ ရေကန်ကြီးမြို့ နယ်ရှိ ကန်ကြီးရပ်ကွက်၊ ကန်ကြီးမြို့ပြ ကျေးရွာ ကျောင်းနေ ကိုမင်းသူ ၏ ဖခင်အမည်မှန်မှာ ဦးစိန်ဝင်းမြင့်ထွန်း နှင့် ဦးဥာဏ်မြင့် ၅/ဗဟန(နိုင်) ၀၄၆၆၆၇ မှာ တစ်ဦး တည်း ဖြစ်ပါကြောင်း။

ဦးစိန်မြင့်ထွန်း(၁)ဦးဥာဏ်မြင့်

ကန့်ကွက်နိုင်ကြောင်း ကြေညာခြင်း

ရန်ကုန်တိုင်းဒေသကြီး၊ ကော့မှူးမြို့နယ်၊ ကြယ်ပန်းရပ်ကွက်၊ ကြယ်ပန်းမြို့ပြ ကျေးရွာ ကျောင်းနေ ကိုမင်းမင်းထူး (Grade–12) နှင့် အလဂ(၇) ရောင်းဆုံကျောင်းနေ မဖြူဖြူဖေ(Grade–8)တို့၏ ဖခင်အမည်မှန်မှာ ဦးစိန်သန်း ၅/ဟမလ(နိုင်) ၀၆၄၆၃ ဖြစ်ပါကြောင်း။

ဦးစိန်သန်း

ကန့်ကွက်နိုင်ကြောင်း ကြေညာခြင်း

ရန်ကုန်တိုင်းဒေသကြီး၊ ဗဟိုခရိုင်ရပ်ကွက်အမှတ်(၅)၊ တကောင်း(၁)လမ်း၊ မြေကွက်အမှတ်(၂၉/က)၊ မြေပေအကျယ်အဝန်း(၂၀x၆၀)ရှိ ဦးသန်းလွင် အမည်ပေါက် နှစ်(၆၀)ဂရန်မြေကွက်အား အရောင်းအယ် ပြုလုပ်မည်ဖြစ်ပါ၍ ကန့်ကွက်နိုင်ပါကြောင်းအများသိစေရန်ကြေညာခြင်း

အထက်ဖော်ပြပါ အိမ်ခြံမြေနှင့် အကျိုးခံစားခွင့် အရပ်ရပ်အားလုံးတို့ကို တရားဝင်လက်ရှိထားပိုင်ဆိုင်ပြီး အရှင်းအရင်း ကင်းရှင်းရှိ မိမိတစ်ဦးတည်း၏ သဘောဆန္ဒဖြင့်လွတ်လပ်စွာ လွှဲပြောင်းရောင်းချပိုင်ခွင့်ရှိကြောင်းခန့်ခံကတိပြု ပြောဆိုသူ ဦးသောင်းဒန်(၁)/ဝဇာ(နိုင်)၀၁၅၄၃၇)ထံမှ ကျွန်ုပ်၏မိတ်ဆွေဖြစ်သူ ဦးအောင်နိုင်လင်း ၁၂/ဗဟန(နိုင်)၀၂၄၁၂၈ ဝယ်ယူရန် ရောင်းဈေးနှင်းဆီ တစ်စိတ် တစ်ဒေသကို စရန်ငွေအဖြစ် ပေးချေထားပြီးဖြစ်ပါသည်။ ထို့ကြောင့် အထက် ဖော်ပြပါ အိမ်ခြံမြေကွက်နှင့်ပတ်သက်၍ ကန့်ကွက်လိုသူများရှိပါက ယနေ့မှစ၍ (၇) ရက်အတွင်း ပိုင်ဆိုင်မှုစာရွက်စာတမ်းမူရင်း များနှင့်တကွ အထောက် အထား ခိုင်လုံစွာကျွန်ုပ်ထံသို့လာကိုယ်တိုင်လာရောက်ကန့်ကွက်နိုင်ပါသည်။ အကယ်၍ သတ်မှတ်ရက်အတွင်း လာရောက်ကန့်ကွက်ခဲ့ခြင်းမရှိပါက အဆိုပါအရောင်း အယ်ကိစ္စကို ပြီးဆုံးသည်အထိ ဥပဒေနှင့်အညီ ဆက်လက်ဆောင်ရွက် သွားမည်ဖြစ်ပါကြောင်း အများသိစေရန် ကြေညာအပ်ပါသည်။

လွှဲအပ်ညွှန်ကြားချက်အရ–
ခေါ်ရီရီသန့်, LL.B, D.B.L, D.M.L, D.I.L(W.I.P.O–Switzerland)
တရားလွှတ်တော်ရှေ့နေ (စည် – ၉၉၃၃)
အမှတ်(၂၃၃/ကန၊၂၄၄/က)၊ မင်းရဲကျော်စွာ(၃)လမ်း၊ (၇) ရပ်ကွက်၊
တောင်ဒဂုတ္တရာပမြို့နယ်၊ ရန်ကုန်မြို့
ဖုန်း–၀၉–၄၃၀၆၆၁၆၆၄ ၊ ၀၉–၇၉၆၆၆၀၀၂၇

ကန့်ကွက်နိုင်ကြောင်း ကြေညာခြင်း

ရန်ကုန်တိုင်းဒေသကြီး၊ ကမာရွတ်ခရိုင်ရပ်ကွက်၊ ဗြေတိုင်းရပ်ကွက်အမှတ်(၂)၊ ဗြေမြို့ပြ ကျေးရွာ ကျောင်းနေ ကိုမင်းမင်းထူး (Grade–12) နှင့် ကိုမင်းမင်းမြတ်(Grade–8)တို့ ၏ ဖခင်အမည်မှန်မှာ ဦးစိန်ဝင်းနိုင် ၅/ဟမလ(နိုင်) ၀၆ဝ၆ဝ၃ ဖြစ်ပါကြောင်း။

ဦးစိန်ဝင်းနိုင်

ဖခင်အမည်မှန်

ပဲခူးတိုင်းဒေသကြီး၊ ဟုမူလင်း ခရိုင်၊ ဟုမူလင်းမြို့နယ်၊ လေဘင်ဆေး ကျေးရွာတွင်နေထိုင်သော မောသင်ဒေ ၅/ဟမလ(နိုင်)၁၆ဝ၈၇၅ ၏ ဖခင် ဦးသန်းဦး နှင့် ဦးတူး ၅/ဟမလ(နိုင်) ၀၆ဝ၇၇၈ မှာ တစ်ဦးတည်းဖြစ်ပါ ကြောင်း။

ကန့်ကွက်နိုင်ကြောင်း ကြော်ငြာခြင်း

မုံရွာမြို့၊ အောင်ချမ်းသာရပ်ကွက်၊ အကွက်အမှတ်နှင့်အမည်(၃၇/ အောင်ချမ်းသာ(ဂ))၊ ဦးပိုင်အမှတ် (၁၂၅)၊ ဧရိယာ(၀.၂၁၉)ဧကရှိမြေနေရာသည် မြို့ပြအေးမှတ္တဲအမှတ် ၇၈၆ /၁၉၉၆ အရ ဦးမြင့်စိုး အမည်ဖြင့် (၁၈–၉–၁۹۹۶)မှ (၁၇–၉–၂၀၂၆)ထိ နှစ်(၃၀)ချုထားပေးသော မြေဖြေစီပြီး အဆိုပါမြေဌားစာချုပ်အား ဦးမြင့်စိုး၊အမည်ဖြင့် မြေဌားစာချုပ်(သက်တမ်းတိုး) လျှောက်ထားရာ ကျွန်းကြောင်း ဖော်ပြချက် ခိုင်လုံစွာဖြင့် ကန့်ကွက်တင်ပြနိုင်သူ မည်သူမဆို ယခု လျှောက်ထား ခြင်းကို ဆောင်ရွက်မပေးသင့်ကြောင်း အထောက်အထားခိုင်လုံစွာဖြင့် ကန့်ကွက်လွှာများကို ဤရုံးသို့ ကန့်ကွက်လွှာကြော်ငြာသည့် (၂၉– ၆–၂၀၂၆) ရက်မှစ၍ (၁၅) ရက်အတွင်း ကန့်ကွက်နိုင်ကြောင်းနှင့် ကန့်ကွက်မှုမရှိပါက လျှောက်ထားသူအား အထက်မြန်မာပြည် မြေနှင့် အခွန်စည်းမျဉ်းဥပဒေပါ ပြဋ္ဌာန်းချက်များနှင့်အညီ မြေဌားစာချုပ် (သက်တမ်းတိုး) ခွင့်ပြုပေးပါမည်ဖြစ်ကြောင်း အသိပေးကြေညာအပ်ပါသည်။

ကော်လိတ္တော်အရာရှိ၊ မုံရွာခရိုင်အထွေထွေအုပ်ချုပ်ရေးဦးစီးဌာန

ဖခင်အမည်မှန်

ပဲခူးတိုင်းဒေသကြီး၊ ကောင်ငူမြို့၊ ငြိမ်းချမ်းရေးကိုယ်တိုင်အထက်တန်း ကျောင်း၊ Grade–12 မှ နန်းစုပြည် သန္တာ၏ ဖခင်အမည်မှန်မှာ ထန်းတပင်မြို့နယ်၊ ဇရပ်ကြီး ကျေးရွာနေ ဦးတင်အောင် ၇/ထတပ (နိုင်) ၀၅၁၄၉၃ ဖြစ်ပါကြောင်း။

ဦးတင်အောင်

ကန့်ကွက်နိုင်ကြောင်း ကြေညာခြင်း

နေပြည်တော်၊ ပျည်းမနားမြို့၊ ရွှေချီရပ်ကွက်၊ မြေတိုင်းရပ်ကွက်အမှတ် ၁၃/ ချမ်းအေးအရှေ့၊ ဦးပိုင်အမှတ် (၂၉၅)၊ ဧရိယာ(၀.၀၇၂)ဧကရှိ ခေါ်သောင်း အမည်ပေါက် ဘိုးဘဝိုင်မြေကွက်အား ခေါ်သင်ခန့်ယယ် (ဘီလစ်)၁၄/လပတ (နိုင်) ၁၈၀၆၂၅ မှ ပျည်းမနားခရိုင်တရားရုံး၏ တရားမကြီးမှုအမှတ် (၇၂/၂၀၂၅) တရားမစာရင်းမှုအမှတ်(၂၀/၂၀၂၆)၊ နိုင်ငံသားစီစစ်ရေးကတ်၊ အိမ်ထောင်စု လူဦးရေစာရင်းမှုရင်းများတင်ပြပြီး ဦးစိုးမိုးအောင် ၉/ပမန(နိုင်)၁၃၂၀၂၈ နှင့် မှတ်ပုံတင် အရောင်းအယ်စာချုပ်ချုပ်ဆိုရန်အတွက် မြေပုံ/မြေရာဇင် ရေးကူးခွင့် လျှောက်ထားလာပါသဖြင့် ကန့်ကွက်လိုသူများအနေဖြင့် တရားဝင် ပိုင်ဆိုင်မှု စာချုပ်စာတမ်းများ၊ တရားရုံးအမိန့်ဒီကရီများ အထောက်အထား ခိုင်လုံစွာတင်ပြ၍ နေပြည်တော်စည်ပင်သာယာရေးကော်မတီ၊ မြို့ပြစီမံ ကိန်းနှင့် မြေစီမံခန့်ခွဲမှုဌာနသို့ ဤကြေညာချက်ပါရှိသည့်ရက်မှစ၍ (၁၅) ရက် အတွင်း လာရောက်ကန့်ကွက်နိုင်ကြောင်းနှင့် သတ်မှတ်ကာလအတွင်း ကန့်ကွက်မှု မရှိပါက ဌာန၏လုပ်ထုံးလုပ်နည်းများနှင့်အညီ မြေပုံ၊ မြေရာဇင် ရေးကူးခွင့် လျှောက်ထားလာမှုအား ဆက်လက်ဆောင်ရွက်ပေးသွားမည်ဖြစ်ကြောင်း ကြေညာလိုက်သည်။

မြို့ပြစီမံကိန်းနှင့်မြေစီမံခန့်ခွဲမှုဌာန
နေပြည်တော်စည်ပင်သာယာရေးကော်မတီ

ယာဉ်မှတ်ပုံတင်(ကမ–၃) စာအုပ်ပျောက် မိတ္တူလျှောက်ထားခြင်း

ယာဉ်အမှတ် 35W/55104 ယာဉ်လက်ပယ်ရိုရှေ့ ဦးယဉ်မျိုးဝင်း ၁၂/သခန(နိုင်)၀၇၄၇၇ က (ကမ–၃)ပြောက်ဆုံး၍ မိတ္တူ ထုတ်ပေးပါ ရန် လျှောက်ထားလာပါသဖြင့် ကန့်ကွက်လိုသူများသည် ခိုင်လုံ သော အထောက်အထားများဖြင့် ကြော်ငြာသည့်ရက်မှ ရက်(၃၀) အတွင်း အောက်ဖော်ပြပါ ရုံးသို့ လူကိုယ်တိုင် လာရောက်ကန့်ကွက် ခိုင်ပါသည်။

ကညနှ၊ ခရိုင်ရုံး
(ရန်ကုန်တောင်ပိုင်း) သန်လျင်မြို့

ယာဉ်မှတ်ပုံတင်စာအုပ် မိတ္တူလျှောက်ထားခြင်း

ယာဉ်အမှတ် ၇၄ယ/၈၁၇၃ Kenbo 110 ယာဉ်လက်ပယ် ရှိသူ ဦးမျိုးနိုင်ဦး ၉/လဝန(နိုင်)၁၆၁၂၆ က ယာဉ်မှတ်ပုံတင်စာအုပ်(ကမ–၃) ပျောက်ဆုံး၍ မိတ္တူ ထုတ်ပေးရန် လျှောက်ထားလာပါသည်။ ကန့်ကွက် လိုပါက ခိုင်လုံသော အထောက် အထားများဖြင့် ကြော်ငြာသည့်ရက်မှ ရက် (၃၀)အတွင်း အောက်ဖော်ပြပါ ရုံးသို့ လူကိုယ်တိုင် လာရောက် ကန့်ကွက်နိုင်ပါသည်။

ကညနှ၊ နေပြည်တော်ရုံး

ယာဉ်မှတ်ပုံတင်စာအုပ် မိတ္တူလျှောက်ထားခြင်း

ယာဉ်အမှတ် 79W/37197 Honda Wave 100 ယာဉ်လက်ပယ် ရှိသူ ခေါ်အေးမာ ၉/မတလ(နိုင်) ၂၅၈၃၂၈ က ယာဉ်မှတ်ပုံတင်စာအုပ် (ကမ–၃) ပျောက်ဆုံး၍ မိတ္တူထုတ် ပေးပါရန် လျှောက်ထား လာပါသည်။ ကန့်ကွက်လိုပါက ခိုင်လုံသော အထောက်အထားများဖြင့် ကြော်ငြာ သည့်ရက်မှ ရက် (၃၀) အတွင်း အောက်ဖော်ပြပါ ရုံးသို့ လူကိုယ်တိုင် လာရောက် ကန့်ကွက်နိုင်ပါသည်။

ကညနှ၊ ခရိုင်ရုံး (မိတ္တီလာမြို့)

ယာဉ်မှတ်ပုံတင်စာအုပ် မိတ္တူလျှောက်ထားခြင်း

ယာဉ်အမှတ် 71W/84880 Honda Wave 100 ယာဉ်လက်ပယ် ရှိသူ NCX Myanmar Co.,Ltd က ယာဉ်မှတ်ပုံတင်စာအုပ် (ကမ–၃) ပျောက်ဆုံး၍ မိတ္တူထုတ်ပေးရန် လျှောက်ထားလာပါသည်။ ကန့်ကွက် လိုပါက ခိုင်လုံသော အထောက် အထားများဖြင့် ကြော်ငြာသည့် ရက်မှ ရက်(၃၀)အတွင်း အောက် ဖော်ပြပါရုံးသို့ လူကိုယ်တိုင် လာရောက်ကန့်ကွက်နိုင်ပါသည်။

ကညနှ၊ ခရိုင်ရုံး (မိတ္တီလာမြို့)

ကန့်ကွက်နိုင်ကြောင်း ကြေညာခြင်း

ရန်ကုန်တိုင်းဒေသကြီး၊ ကမာရွတ်ခရိုင်ရပ်ကွက်၊ ကမာရွတ်မြို့ပြ ကျေးရွာ ကျောင်းနေ ကိုမင်းသူ ၏ ဖခင်အမည်မှန်မှာ ဦးစိန်ဝင်းမြင့်ထွန်း နှင့် ဦးဥာဏ်မြင့် ၅/ဗဟန(နိုင်) ၀၄၆၆၆၇ မှာ တစ်ဦး တည်း ဖြစ်ပါကြောင်း။

ဦးစိန်မြင့်ထွန်း(၁)ဦးဥာဏ်မြင့်

ဖခင်အမည်မှန်

ပဲခူးတိုင်းဒေသကြီး၊ ဟုမူလင်း ခရိုင်၊ ဟုမူလင်းမြို့နယ်၊ လေဘင်ဆေး ကျေးရွာတွင်နေထိုင်သော မောသင်ဒေ ၅/ဟမလ(နိုင်)၁၆ဝ၈၇၅ ၏ ဖခင် ဦးသန်းဦး နှင့် ဦးတူး ၅/ဟမလ(နိုင်) ၀၆ဝ၇၇၈ မှာ တစ်ဦးတည်းဖြစ်ပါ ကြောင်း။

ကန့်ကွက်နိုင်ကြောင်း ကြေညာခြင်း

နေပြည်တော်၊ ပျည်းမနားမြို့၊ ရွှေချီရပ်ကွက်၊ မြေတိုင်းရပ်ကွက်အမှတ် ၁၃/ ချမ်းအေးအရှေ့၊ ဦးပိုင်အမှတ် (၂۹۲)၊ ဧရိယာ(၀.၀۷၂)ဧကရှိ ခေါ်သောင်း အမည်ပေါက် ဘိုးဘဝိုင်မြေကွက်အား ခေါ်သင်ခန့်ယယ် (ဘီလစ်)၁၄/လပတ (နိုင်) ၁၈၀၆၂၅ မှ ပျည်းမနားခရိုင်တရားရုံး၏ တရားမကြီးမှုအမှတ် (၇၂/၂၀၂၅) တရားမစာရင်းမှုအမှတ်(၂၀/၂၀၂၆)၊ နိုင်ငံသားစီစစ်ရေးကတ်၊ အိမ်ထောင်စု လူဦးရေစာရင်း မှုရင်းများတင်ပြပြီး ဦးစိုးမိုးအောင် ၉/ပမန(နိုင်)၁၃၂၀၂၈ နှင့် မှတ်ပုံတင် အရောင်းအယ်စာချုပ်ချုပ်ဆိုရန်အတွက် မြေပုံ/မြေရာဇင် ရေးကူးခွင့် လျှောက်ထားလာပါသဖြင့် ကန့်ကွက်လိုသူများအနေဖြင့် တရားဝင် ပိုင်ဆိုင်မှု စာချုပ်စာတမ်းများ၊ တရားရုံးအမိန့်ဒီကရီများ အထောက်အထား ခိုင်လုံစွာတင်ပြ၍ နေပြည်တော်စည်ပင်သာယာရေးကော်မတီ၊ မြို့ပြစီမံကိန်း နှင့် မြေစီမံခန့်ခွဲမှုဌာနသို့ ဤကြေညာချက်ပါရှိသည့်ရက်မှစ၍ (၁၅) ရက်အတွင်း လာရောက်ကန့်ကွက်နိုင်ကြောင်းနှင့် သတ်မှတ်ကာလအတွင်း ကန့်ကွက်မှု ရှိပါက ဌာန၏လုပ်ထုံးလုပ်နည်းများနှင့်အညီ မြေပုံ၊ မြေရာဇင် ရေးကူးခွင့် လျှောက်ထားလာမှုအား ဆက်လက်ဆောင်ရွက်ပေးသွားမည်ဖြစ်ကြောင်း ကြေညာလိုက်သည်။

မြို့ပြစီမံကိန်းနှင့်မြေစီမံခန့်ခွဲမှုဌာန
နေပြည်တော်စည်

ဆောက်လုပ်ရေး၊ အိမ်ရာနှင့်အခြေခံအဆောက်အအုံဖွံ့ဖြိုးရေးဘဏ် (CHID Bank) ၏ အသုံးပလိုတော့သော မော်တော်ယာဉ် (၁)စီးအား လေလံတင်ရောင်းချရန် ကြော်ငြာခြင်း

၁။ ဆောက်လုပ်ရေး၊ အိမ်ရာနှင့်အခြေခံအဆောက်အအုံဖွံ့ဖြိုးရေးဘဏ်၊ မော်လေးဖြိုင်ဘဏ်ခွဲမှ ယာဉ်အမှတ်၊ 4G/4485 (Suzuki Carry Pickup,2013 Model, 1000 CC) ယာဉ်(၁)စီးအား ဈေးဖြိုင်စနစ်ဖြင့် လေလံတင်ရောင်းချမည်ဖြစ်ပါသဖြင့် ဝယ်ယူလိုသူများအနေဖြင့် အောက်ပါအစီအစဉ်အတိုင်း ဆောက်လုပ်ရေး၊ အိမ်ရာနှင့် အခြေခံအဆောက်အအုံဖွံ့ဖြိုးရေးဘဏ်၊ မော်လေးဖြိုင်ဘဏ်ခွဲသို့ လျှောက်ထားနိုင်ကြောင်း ကြော်ငြာအပ်ပါသည်-

(က) လျှောက်လွှာပုံစံရောင်းချမည့်ရက် - ၁၃-၇-၂၀၂၆ ရက်
(ခ) လျှောက်လွှာပုံစံတိတ်မည့်ရက်/အချိန် - ၁၇-၇-၂၀၂၆ ရက်
(ဂ) လေလံပွဲကျင်းပမည့်ရက်/အချိန်/နေရာ - ၂၁-၇-၂၀၂၆ ရက်
(ဃ) မော်တော်ယာဉ်အား ကြည့်ရှုရမည့်နေရာ - CHID Bank
မော်လေးဖြိုင်ဘဏ်ခွဲ၊
ဗိုလ်ချုပ်အောင်ဆန်း
လမ်းမကြီး။
ပြည်တော်သာဝင်း၊
ဖက်ဝန်းရုံကွက်၊
မော်လေးဖြိုင်ဖြို့၊
ဖုန်း-၀၅၇-၂၀၂၅၇၁၀

၂။ လေလံလျှောက်လွှာအား CHID Bank (ရုံးချုပ်) နှင့် မော်လေးဖြိုင်ဘဏ်ခွဲတို့တွင် ဝယ်ယူနိုင်ပါသည်။ လေလံတင်ရောင်းချခြင်းနှင့်ပတ်သက်၍ အသေးစိတ်အချက်အလက်များကို သိရှိလိုပါက ရုံးချိန်အတွင်း ဆောက်လုပ်ရေး၊ အိမ်ရာနှင့် အခြေခံအဆောက်အအုံဖွံ့ဖြိုးရေးဘဏ် (ရုံးချုပ်) ဖုန်း-၀၁၃၁၈၈၃၄ နှင့် ၀၅၇-၂၀၂၅၇၁၀ တို့သို့ ဆိုဝစ်မေးမေးမြန်းနိုင်ပါသည်။

လေလံတင်ရောင်းချရေးအဖွဲ့

ဖခင်အမည်မှန်

ဟုမ္မလင်းဖြိုးနယ်၊ စေတီဆိပ်ကျေးရွာ၊ အထက ကျောင်း Grade-3 မှ မလေမင်းအိမ်၏ ဖခင်အမည်မှန်မှာ ဦးမင်းညို၅/ကနနမ(နိုင်)၀၇၆၄၅ ဖြစ်ပါကြောင်း။

ဦးမင်းညို

ဖခင်အမည်မှန်

ရေဖြူဖြိုးနယ်၊ အထက ရေဖြူ Grade-5 မှ မောင်မင်းမြတ်ဝေယံစိုး ၏ ဖခင်အမည်မှန်မှာ ဦးသူလတ်စိုး ၆/လလန(နိုင်)၁၀၃၁၇၉ ဖြစ်ပါကြောင်း။

ဦးသူလတ်စိုး

အမည်ပြောင်း

ရန်ကုန်တိုင်းဒေသကြီး၊ အထက(၂) စမ်းချောင်း၊ Grade-12 (A) မှ (၁၁) ဦးလၜထော်ကိုင် ၏သမီး မမေသီရိခိုင်အား မနန်းမေသီရိခိုင် ဟု ပြောင်းလဲခေါ်ဆိုပါရန်။

မနန်းမေသီရိခိုင်
၁၂/စခန(နိုင်)၀၈၇၄၄၁

ဖခင်အမည်မှန်

ပဲခူးတိုင်းဒေသကြီး၊ ညောင်လေးပင်ခရိုင်၊ ညောင်လေးပင်မြို့၊ အထက (၂) ကျောင်း၊ Grade-9 မှ မကြယ်စင်ဝင့်ထည် ၏ ဖခင်အမည်မှန်မှာ ဦးစော်စော်မင်း ၇/ညလပ (နိုင်)၁၅၆၁၁၄ ဖြစ်ပါကြောင်း။

ဦးစော်စော်မင်း

ကြော်ငြာစာ

မန္တလေးဖြိုး၊ မဟာအောင်မြေဖြိုးနယ်၊ မဟာမြိုင်-၂ ရပ်ကွက်၊ အကွက်အမှတ် (၃-၁၂)၊ ဦးပိုင်အမှတ် (၄)၊ ၃၉၀ လမ်း၊ ၆၂ (ဆေ) x ၆၃ လမ်းကြားရှိ ဂရန်မြေကွက် အမည်ပေါက်သော ဦးအောင်အောင် ၉/မဟမ(နိုင်)၀၀၆၀၃၂၂ ဦးအောင်ဌေး ၉/မဟမ(နိုင်)၀၄၃၈၄၇ တို့က အမှုတွဲအမှတ်(၁၀၅၀/၂၀၂၆-၂၀၂၇) ဖြင့် သက်တမ်းတိုး လျှောက်ထားလာပါသည်။ ကန့်ကွက်လိုပါက ခိုင်လုံသောအထောက်အထားများ၊ မှတ်ပုံတင် စာချုပ်စာတမ်းများ၊ တရားရုံးဒီကရီများဖြင့် (၁၄) ရက်အတွင်း ကန့်ကွက်နိုင်ပါသည်။

မြို့ပြစီမံကိန်းနှင့် မြေစီမံခန့်ခွဲမှုဌာန
မန္တလေးမြို့တော်စည်ပင်သာယာရေးကော်မတီ

ကြော်ငြာစာ

မန္တလေးဖြိုး၊ မဟာအောင်မြေဖြိုးနယ်၊ ဝဲလျှက်မော့သရေ့ရပ်ကွက်၊ အကွက်အမှတ် ၄၂၂ ဦးပိုင်အမှတ် ၂-စ ခဲစင်း/သင်္ဂီဇာရောင်းနှင့် အောင်မင်္ဂလာ လမ်းကြား၊ ပါးလုံးတံတားနှင့်ဌာလမ်းကြားရှိ ဘိုးဘဘမြေကွက်အမည်ပေါက်သူ ဒေါ်စန်းရီ ၉/မနတ(နိုင်)၀၈၈၄၄၀၂ က ဘိုးဘဘအုပ်တင်ပြ၍ ခဲစင်းပြ မှတ်ပုံတင်အရောင်းအဝယ်စာချုပ် ချုပ်ဆိုရန်အတွက် မြေပုံ၊ မြေရာဇဝင် ရေးကူးခွင့်ပြုပါရန် လျှောက်ထားလာပါသည်။ ကန့်ကွက်လိုပါက ခိုင်လုံသော အထောက်အထားများ၊ မှတ်ပုံတင်စာချုပ်စာတမ်းများ၊ တရားရုံး ဒီကရီများဖြင့် (၁၄) ရက်အတွင်း ကန့်ကွက် နိုင်ပါသည်။

မြို့ပြစီမံကိန်းနှင့် မြေစီမံခန့်ခွဲမှုဌာန
မန္တလေးမြို့တော်စည်ပင်သာယာရေးကော်မတီ

ကြော်ငြာစာ

မန္တလေးဖြိုး၊ အောင်မြေသာစံဖြိုးနယ်၊ သီရိမာလသရေ့ရပ်ကွက်၊ အကွက်အမှတ် ၁၈၆၊ ဦးပိုင်အမှတ် ၃၁-က/ ၂၄ x ၂၅ လမ်းကြား၊ ၈၇ x ၈၈ လမ်းကြားရှိ ဒေါ်ဆုလန် အမည်ပေါက် ဘိုးဘဘမြေကွက်အား၊ ဖခင် ဦးအိုက်ပါ(ခ)အိုက်ဖ၊ မိခင် ဒေါ်ဆုလန်တို့ ကွယ်လွန်၍ ကျန်ရစ်သောတစ်ဦးတည်းသောသားဖြစ်သူ ဦးဆန်းဝင်း ၉/ခအစ(နိုင်)၀၄၀၃၅၈ က အမည်ပေါက်မြေပုံ၊ သေစာရင်း၊ တရားရုံး ကျမ်းကျိန်ချက်၊ ရပ်ကွက်အုပ်ချုပ်ရေးမှူးရုံး ထောက်ခံချက်များတင်ပြ၍ အမွေဆက်ခံစာချုပ်ချုပ်ဆိုရန်အတွက် မြေပုံ၊ မြေရာဇဝင်ရေးကူးခွင့်ပြုပါရန် လျှောက်ထားလာပါသည်။ ကန့်ကွက်လိုပါက ခိုင်လုံသောအထောက်အထားများ၊ မှတ်ပုံတင်စာချုပ်စာတမ်းများ၊ တရားရုံးဒီကရီများဖြင့် (၁၄) ရက်အတွင်း ကန့်ကွက်နိုင်ပါသည်။

မြို့ပြစီမံကိန်းနှင့် မြေစီမံခန့်ခွဲမှုဌာန
မန္တလေးမြို့တော်စည်ပင်သာယာရေးကော်မတီ

ကြော်ငြာစာ

မန္တလေးဖြိုး၊ ချမ်းမြသာစည်ဖြိုးနယ်၊ အောင်ပင်လယ်ရပ်ကွက်၊ အကွက်အမှတ် ဆဆ-၆၊ ဦးပိုင်အမှတ် ၁၀၀/က၊ ၅၄ x ၅၅ လမ်းကြားရှိ တောဝဂရန်မြေကွက်အမည်ပေါက်သူ ဦးသောင်းရွှေ ၉/မနတ(နိုင်)၀၈၀၉၄၃ က တောဝဂရန်တင်ပြ၍ မှတ်ပုံတင်အရောင်းအဝယ်စာချုပ် ချုပ်ဆိုရန်အတွက် မြေပုံ၊ မြေရာဇဝင်ရေးကူးခွင့်ပြုပါရန် လျှောက်ထားလာပါသည်။ ကန့်ကွက်လိုပါက ခိုင်လုံသောအထောက်အထားများ၊ မှတ်ပုံတင် စာချုပ်စာတမ်းများ၊ တရားရုံးဒီကရီများဖြင့် (၁၄) ရက်အတွင်း ကန့်ကွက်နိုင်ပါသည်။

မြို့ပြစီမံကိန်းနှင့် မြေစီမံခန့်ခွဲမှုဌာန
မန္တလေးမြို့တော်စည်ပင်သာယာရေးကော်မတီ

ကန့်ကွက်နိုင်ကြောင်း အများသိစေရန်ကြေညာခြင်း

မန္တလေးတိုင်းဒေသကြီး၊ ရမည်းသင်းခရိုင်၊ ပျော်ဘွယ်မြို့နယ်၊ ဆားတောင်ကျေးရွာအုပ်စုရိုကွင်း/အကွက်အမှတ် (၃၈၇)၊ ကွင်း/အကွက်အမည်(အရေကုန်း)၊ ဦးပိုင်လုပ်ကွက်အမှတ် (၁၂၇)၊ ဧရိယာ (၀ ၁သမ ၇၀)ဧကနှင့် ပျော်ဘွယ်မြို့နယ်၊ တမားကုန်းကျေးရွာအုပ်စုရိုကွင်း/အကွက်အမှတ်(၁၄၃၀)၊ ကွင်း/အကွက်အမည် (တမာကုန်း)၊ ဦးပိုင်လုပ်ကွက်အမှတ် (၂၆)၊ ဧရိယာ (၀ ၁သမ ၇၁)ဧက အတွင်းမှ (၀ ၁သမ ၆၈၈)ဧကရှိ မြေကွက်နှင့်ယင်းမြေကွက်ပေါ်ရှိအကျိုးခံစားခွင့်အရပ်ရပ် အားလုံးတို့အား တရားဝင်ရောင်းချပိုင်ခွင့်ရှိသည်ဟု ဝန်ခံကတိပြုသူဖြစ်သော ဦးရဲလွင် (၁၁)ဦးဘလွိုင် ၉/သစခန(နိုင်)၀၈၆၂၄ မှ ရောင်းချရန်ကမ်းလှမ်းလာရာ ကျွန်ုပ်မိတ်ဆွေဖြစ်သော ဦးစောပြည်အောင် (၁၁)ဦးစိုးဝင်း ၉/ပဘခ(နိုင်)၁၇၄၄ ၅၀ က အပြီးအပိုင်ဝယ်ယူရန်အတွက် စရန်ငွေတစ်စိတ်တစ်ဒေသအား ပေးချေထားပြီး ဖြစ်ပါသည်။

သို့ဖြစ်၍၆ဏ္ဍအရောင်းအဝယ်နှင့်စပ်လျဉ်းပြီး ကန့်ကွက်လိုသူများနှိုးပါက ခိုင်လုံသော စာရွက်စာတမ်း အထောက်အထားမူရင်းများဖြင့် ဤကြေညာပါသည့် ရက်မှစ၍ (၁၀) ရက်အတွင်း ကျွန်ုပ်ထံသို့ဖြစ်စေ၊ ကျွန်ုပ်မိတ်ဆွေထံသို့ ဖြစ်စေ လာရောက်ကန့်ကွက်နိုင်ကြောင်းနှင့် သတ်မှတ်ရက်အတွင်း ကန့်ကွက် မည့်သူမရှိပါက အရောင်းအဝယ်အား ဥပဒေနှင့်အညီ ပြီးဆုံးသည်အထိဆက်လက် ဆောင်ရွက်သွားမည်ဖြစ်ကြောင်း အများသိစေရန် ကြေညာအပ်ပါသည်။

ဝယ်ယူသူ၏ လွှဲအပ်ညွှန်ကြားချက်အရ-
ဦးနေလင်းဦး
တရားလွတ်တော်ရှေ့နေ (စဉ် ၁၉၀၇၆)
(၃/၀၂၄)၊ နယ်သာကီလမ်း၊ ရွှေပြည်ရန်လုပ်ရပ်ကွက်၊ ပျော်ဘွယ်မြို့
ဖုန်း-၀၉-၄၀၂၇၉၈၇၉

ကြော်ငြာစာ

ကျွန်တော် မောင်ကောင်းဆက်နိုင် ၁၀/မခန(နိုင်)၆၆၂၄၆ ၏ Aung Tharaphu Training Centre မှ ထုတ်ပေးထားသော ရေကြောင်းအခြေခံ သားအမွှေရှာယ်ကင်းရှင်းရေး သင်တန်းဆင်းလက်မှတ် Basic Safety Training (BST) Certificate No. [37–29/2025] သည် ခရီးသွားရင်း ပျောက်ဆုံးသွားပါသဖြင့် တွေ့ရှိက အကြောင်းကြားပေးပါရန်။

ဖုန်း -၀၉-၇၆၂၈၁၆၇၀

ကန့်ကွက်နိုင်ကြောင်းကြေညာခြင်း

နေပြည်တော်၊ ဗဟိုသီရိမြို့၊ ရတနာဒီပရပ်ကွက်၊ မြေတိုင်းရပ်ကွက်အမှတ် ၁၀/မြို့မခြောက်ရပ်၊ မြေဧရိယာ(၀.၁၇၉ ဧက)ရှိ မြေကွက်အမှတ် (၀-၁၆၉၄) ကို အပည်ပေါက် ဦးမောင်ဖိုကိ(ခ)ဦးဖြစ်နိုး (၁၁)ဦးစိုးဝေ ၁၂/လမန(နိုင်)၀၅၀၆၂ မှ ဒေါ်မြင့်ဖြင့် (၁၁) ဦးစိုးသိန်း ၁၃/ရစန(နိုင်)၀၀၁၇၁၀ နှင့် မှတ်ပုံတင်အရောင်းအဝယ်စာချုပ် ချုပ်ဆိုရန်အတွက် မြေပုံ၊ မြေရာဇဝင် လျှောက်ထားလာပါသဖြင့် ကန့်ကွက်လိုသူများအနေဖြင့် တရားဝင်ပိုင်ဆိုင်မှုစာချုပ်စာတမ်းများ၊ တရားရုံး အဓိနံ့ဒီကရီများ အထောက်အထားခိုင်လုံစွာတင်ပြ၍ မြို့ပြစီမံကိန်းနှင့် မြေစီမံ ခန့်ခွဲမှုဌာနသို့ ဤကြေညာချက်ပါရှိသည့်ရက်မှစ၍ (၁၅) ရက်အတွင်း နောက်ဆုံး ထားပြီး လာရောက်ကန့်ကွက်နိုင်ကြောင်းနှင့် သတ်မှတ်ကာလအတွင်း ကန့်ကွက်သူ မရှိပါက ဌာနဓာတ်လုပ်ထုံးလုပ်နည်းများနှင့်အညီ မြေပုံ၊ မြေရာဇဝင် လျှောက်ထား လာမှုအား ဆက်လက်ဆောင်ရွက်သွားမည်ဖြစ်ကြောင်း ကြေညာလိုက်သည်။

မြို့ပြစီမံကိန်းနှင့်မြေစီမံခန့်ခွဲမှုဌာန
နေပြည်တော်စည်ပင်သာယာရေးကော်မတီ

ကန့်ကွက်နိုင်ကြောင်း ကြော်ငြာခြင်း

မုံရွာမြို့၊ အောင်ချမ်းသာရပ်ကွက်၊ အကွက်အမှတ်နှင့်အမည် (၃၅/ အောင်ချမ်းသာ (ဂ)) ၊ ဦးပိုင်အမှတ် (၁၂၆)၊ ဧရိယာ(၀.၁၀၇)ဧကရှိ မြေနေရာသည် မြို့မြေအမှတ္တဝအမှတ် ၇၈၅ /၁၉၉၆ အရ ဦးမြင့်စိုး အမည်ဖြင့် (၁၈-၉-၁၉۹۶) မှ (၁၇-၉-၂၀၂၆)ထိ နှစ်(၃၀) ချထားပေးသော မြေဖြစ်ပြီး အဆိုပါမြေဘေးစာချုပ်အား ဦးမြင့်စိုးအမည်ဖြင့် မြေငှားစာချုပ်(သက်တမ်းတိုး) လျှောက်ထားရာ ကျိုးကြောင်း ဖော်ပြချက်နိုင်လုံစွာဖြင့် ကန့်ကွက်တင်ပြခြင်းသည် မည်သူမဆို ယခုလျှောက်ထား ခြင်းကို ဆောင်ရွက်မပေးသင့်ကြောင်း အထောက်အထားခိုင်လုံစွာဖြင့် ကန့်ကွက် လွှာများကို ဤရုံးသို့ ကန့်ကွက်လွှာကြော်ငြာသည့် (၂၉-၆-၂၀၂၆) ရက်မှစ၍ (၁၅) ရက်အတွင်း ကန့်ကွက်နိုင်ကြောင်းနှင့် ကန့်ကွက်မှုမရှိပါက လျှောက်ထား သူအား အထက်ဖြန်ကမ်းပြည် မြေနေင့်အခွန်စည်းမျဉ်း၃၀ဒေါပါ ပြဋ္ဌာန်းချက်များ နှင့်အညီ မြောင်းစာချုပ် (သက်တမ်းတိုး) ခွင့်ပြုမည်ဖြစ်ကြောင်း အသိပေး ကြေညာအပ်ပါသည်။

ကော်လေဘွော်အရာရှိ
မုံရွာခရိုင်အထွေထွေအုပ်ချုပ်ရေးဦးစီးဌာန

ကန့်ကွက်နိုင်ကြောင်းကြေညာခြင်း

ဥတ္တရလက်ရိမြို့၊ ရတနာသိဒ္ဓိရပ်ကွက်၊ မြေတိုင်းရပ်ကွက်အမှတ် ၃/ဥတ္တရလက်ရိအရေ့ရပ်၊ မြေဧရိယာ (၀.၂၂၉)ဧက၊ မြေကွက်အမှတ် (၉-၇၆၇)၊ ဒေါ်ရွှေမြင့် ၁၂/အလန(နိုင်)၀၁၄၈၅၇၊ ဦးညွန့်တင် ၁၂/အလန(နိုင်)၀၁၄၈၅၆ (၁၁) ဦးမောင်ချွန်၊ သာဆင့် အမည်ပေါက် နှစ်(၃၀) မြောင်းစာချုပ်မြေကွက်ကို ဒေါ်ရွှေမြင့် ၁၂/အလန(နိုင်)၀၁၄၈၅၇၊ ဦးညွန့်တင် ၁၂/အလန(နိုင်)၀၁၄၈၅၆ (၁၁)ဦးမောင်ချွန်၊ သာဆင့်မှ ဦးထက်အောင်လွင် ၉/ပမန(နိုင်)၁၉၂၄၇၁ ၊ ဒေါ်ရန်းလှရေတနီ၃ ၁၃/မဆတ (နိုင်)၀၆၀၁၅၈ (၁၁) ဦးစန်းလွင်၊ ဦးကျော်မိုးလွင် အမည်ဖြင့် မှတ်ပုံတင်အရောင်းအဝယ်စာချုပ်ချုပ်ဆိုရန်မြေပုံ/မြေရာဇဝင် ရေးကူးခွင့် လျှောက်ထားလာပါသဖြင့် ကန့်ကွက်လိုသူများအနေဖြင့် တရားဝင်ပိုင်ဆိုင်မှုစာချုပ်စာတမ်းများ တရားရုံး အဓိနံ့ဒီကရီများ အထောက်အထားခိုင်လုံစွာတင်ပြ၍ နေပြည်တော်စည်ပင်သာယာရေးကော်မတီ၊ မြို့ပြစီမံကိန်းနှင့် မြေစီမံခန့်ခွဲမှုဌာနသို့ ဤကြေညာချက်ပါရှိသည့်ရက်မှစ၍ (၁၅) ရက်အတွင်းလာရောက် ကန့်ကွက်နိုင်ကြောင်းနှင့် သတ်မှတ် ကာလအတွင်း ကန့်ကွက်မှုမရှိပါက ဌာနဓာတ်လုပ်ထုံးလုပ်နည်းများနှင့်အညီ မြေပုံ၊ မြေရာဇဝင် ရေးကူးခွင့်လျှောက်ထားလာမှု အား ဆက်လက်ဆောင်ရွက်ပေးသွားမည်ဖြစ်ကြောင်း ကြေညာလိုက်သည်။

မြို့ပြစီမံကိန်းနှင့် မြေစီမံခန့်ခွဲမှုဌာန
နေပြည်တော်စည်ပင်သာယာရေးကော်မတီ

ကန့်ကွက်နိုင်ကြောင်း အများသိစေရန်ကြေညာခြင်း

မန္တလေးတိုင်းဒေသကြီး၊ ပြင်ဦးလွင်ခရိုင်၊ ပြင်ဦးလွင်မြို့နယ်၊ ရပ်ကွက်ကြီး (၁၇)၊ အနီးစခန်း၊ ဆင်ခေါင်းကြီးကျေးရွာ၊ ကွင်းအမှတ်(၆၆၄/ဆင်ခေါင်းကြီးကွင်း)၊ ဦးပိုင်အမှတ် (ယခင်-N-၃၄၊ ယခု-၃၈) မြေဧရိယာ (၁.၉)ဧကရှိ မြေမှခွဲ၍ အကွက် အမှတ် (B-5)ဟု ခေါ်သော မြေဧရိယာ (၄ x ၅၀)ပေ အကျယ်အဝန်းရှိ မြေကွက်နှင့် ၎င်းမြေကွက်ပေါ်မြေဒေသာကို အကျိုး ခံစားခွင့်အရပ်ရပ်အားလုံးတို့သည် ဦးစိုးဝင်း (၁၁) ဦးစိုးရှင် (၅/မရန(နိုင်)၁၅၀၂၆၆) က ပိုင်ဆိုင်ပြီး ရောင်းပိုင်ခွင့်ရှိကြောင်း ဝန်ခံသဘင်ဖြင့် ၎င်းထံမှ ကျွန်ုပ်အားလွှဲအပ်ညွှန်ကြားသူ ဒေါ်ရောစုမွန်(၉/အအစ(နိုင်) ၀၀၀၈၈၈)က အထက်ဖော်ပြပါ မြေကွက်ကို အပြီးအပိုင်ဝယ်ယူရန်အတွက် စရန်ငွေပေးချေထားပြီးဖြစ်ပါသည်။ သို့ဖြစ်ရာ အဆိုပါမြေကွက်နှင့်ပတ်သက်၍ ကန့်ကွက် လိုသူများရှိပါက ဤကြေငြာပြီးရက်မှ (၁၄) ရက်အတွင်း ကျွန်ုပ်ထံသို့ ခိုင်လုံသောအထောက်အထား၊ စာရွက်စာတမ်း(မူရင်း) များနှင့်တကွ လာရောက်ကန့်ကွက်နိုင်ပါကြောင်းနှင့် ကန့်ကွက်မည်သူမရှိပါက အရောင်းအဝယ်ကို ဆက်လက်ဆောင်ရွက် သွားမည်ဖြစ်ကြောင်း အများသိစေရန် အသိပေးကြေညာအပ်ပါသည်။

လွှဲအပ်ညွှန်ကြားချက်အရ-
ဒေါ်ဧမာဝင်း (LL.B) အထက်တန်းရှေ့နေ (စဉ်- ၄၇၈၇၅)
ရပ်ကွက်ကြီး (၃)၊ ပြင်ဦးလွင်မြို့၊ ဖုန်း-၀၉-၂၆၄၉၉၂၈၁

ကန့်ကွက်နိုင်ကြောင်း အများသိစေရန်ကြေညာခြင်း

ရန်ကုန်တိုင်းဒေသကြီး၊ ဒေါပုံမြို့နယ်၊ ကြည်စုရပ်ကွက်၊ မင်္ဂလာသိဒ္ဓိလမ်း၊ အမှတ် (၁၁)၊ (တတိယထပ်) (၄-လွှာ/ ခေါင်းရင်းခန်း/လက်ဝဲဘက်ခြမ်း)တို့ကပ်နေသည်အောင် ယင်းတို့ကပ်နန်းနှင့်သက်ဆိုင်သော အကျိုးခံစားခွင့်အရပ်ရပ်အားလုံး တို့အား လက်ရှိပိုင်ဆိုင်ပြီး တရားဝင်လွှဲပြောင်းရောင်းချပိုင်ခွင့်ရှိကြောင်း၊ အမှုသံအရှင်းကင်းရှင်းကြောင်း ဝန်ခံကတိပြုသူ ဒေါ်ဒီစုလှိုင် (၁)/သသန(နိုင်)၀၁၀၁၅၅)ထံမှ ကျွန်ုပ်တို့၏ဖိတ်ဆွေများဖြစ်ကြသော ဒေါ်သစ်ဆောင် (၁/သကတ (နိုင်) ၁၉၃၄၄၄)၊ ဒေါ်ဖိုးမမသောင် (၁/သကတ(နိုင်)၂၀၉၇၄)တို့က ကပ်ကြီးသည်ကိုသာ ရောင်းချခဲ့ကြသော ကြောင့် ကပ်ကြီးသည်ကိုသာ ရောင်းချပိုင်ခွင့်ရှိကြောင်း ပြည်ထောင်စု ရဲတပ်ဖွဲ့ ၁ ၊ ၂ ၊ ၃ ၊ ၄ ၊ ၅ ၊ ၆ ၊ ၇ ၊ ၈ ၊ ၉ ၊ ၁၀ ၊ ၁၁ ၊ ၁۲ ၊ ၁۳ ၊ ၁۴ ၊ ၁۵ ၊ ၁۶ ၊ ၁۷ ၊ ၁۸ ၊ ၁۹ ၊ ၂၀ ၊ ၂၁ ၊ ၂۲ ၊ ၂۳ ၊ ၂۴ ၊ ၂۵ ၊ ၂۶ ၊ ၂۷ ၊ ၂۸ ၊ ၂۹ ၊ ၃၀ ၊ ၃၁ ၊ ၃۲ ၊ ၃۳ ၊ ၃۴ ၊ ၃۵ ၊ ၃۶ ၊ ၃۷ ၊ ၃۸ ၊ ၃۹ ၊ ၄၀ ၊ ၄၁ ၊ ၄۲ ၊ ၄۳ ၊ ၄۴ ၊ ၄۵ ၊ ၄۶ ၊ ၄۷ ၊ ၄۸ ၊ ၄۹ ၊ ၅၀ ၊ ၅၁ ၊ ၅۲ ၊ ၅۳ ၊ ၅۴ ၊ ၅۵ ၊ ၅۶ ၊ ၅۷ ၊ ၅۸ ၊ ၅۹ ၊ ၆၀ ၊ ၆၁ ၊ ၆۲ ၊ ၆۳ ၊ ၆۴ ၊ ၆۵ ၊ ၆۶ ၊ ၆۷ ၊ ၆۸ ၊ ၆۹ ၊ ၇၀ ၊ ၇၁ ၊ ၇۲ ၊ ၇۳ ၊ ၇۴ ၊ ၇۵ ၊ ၇۶ ၊ ၇۷ ၊ ၇۸ ၊ ၇۹ ၊ ၈၀ ၊ ၈၁ ၊ ၈۲ ၊ ၈۳ ၊ ၈۴ ၊ ၈۵ ၊ ၈۶ ၊ ၈۷ ၊ ၈۸ ၊ ၈۹ ၊ ၉၀ ၊ ၉၁ ၊ ၉۲ ၊ ၉۳ ၊ ၉۴ ၊ ၉۵ ၊ ၉۶ ၊ ၉۷ ၊ ၉۸ ၊ ၉۹ ၊ ၁၀၀ ၊ ၁၀၁ ၊ ၁၀۲ ၊ ၁၀۳ ၊ ၁၀۴ ၊ ၁၀۵ ၊ ၁၀۶ ၊ ၁၀۷ ၊ ၁၀۸ ၊ ၁၀۹ ၊ ၁၁၀ ၊ ၁၁၁ ၊ ၁၁۲ ၊ ၁၁۳ ၊ ၁၁۴ ၊ ၁၁۵ ၊ ၁၁۶ ၊ ၁၁۷ ၊ ၁၁۸ ၊ ၁၁۹ ၊ ၁۲၀ ၊ ၁۲၁ ၊ ၁۲۲ ၊ ၁۲۳ ၊ ၁۲۴ ၊ ၁۲۵ ၊ ၁۲۶ ၊ ၁۲۷ ၊ ၁۲۸ ၊ ၁۲۹ ၊ ၁۳၀ ၊ ၁۳၁ ၊ ၁۳۲ ၊ ၁۳۳ ၊ ၁۳۴ ၊ ၁۳۵ ၊ ၁۳۶ ၊ ၁۳۷ ၊ ၁۳۸ ၊ ၁۳۹ ၊ ၁۴၀ ၊ ၁۴၁ ၊ ၁۴۲ ၊ ၁۴۳ ၊ ၁۴۴ ၊ ၁۴۵ ၊ ၁۴۶ ၊ ၁۴۷ ၊ ၁۴۸ ၊ ၁۴۹ ၊ ၁۵၀ ၊ ၁۵၁ ၊ ၁۵۲ ၊ ၁۵۳ ၊ ၁۵۴ ၊ ၁۵۵ ၊ ၁۵۶ ၊ ၁۵۷ ၊ ၁۵۸ ၊ ၁۵۹ ၊ ၁۶၀ ၊ ၁۶၁ ၊ ၁۶۲ ၊ ၁۶۳ ၊ ၁۶۴ ၊ ၁۶۵ ၊ ၁۶۶ ၊ ၁۶۷ ၊ ၁۶۸ ၊ ၁۶۹ ၊ ၁۷၀ ၊ ၁۷၁ ၊ ၁۷۲ ၊ ၁۷۳ ၊ ၁۷۴ ၊ ၁۷۵ ၊ ၁۷۶ ၊ ၁۷۷ ၊ ၁۷۸ ၊ ၁۷۹ ၊ ၁۸၀ ၊ ၁۸၁ ၊ ၁۸۲ ၊ ၁۸۳ ၊ ၁۸۴ ၊ ၁۸۵ ၊ ၁۸۶ ၊ ၁۸۷ ၊ ၁۸۸ ၊ ၁۸۹ ၊ ၁۹၀ ၊ ၁۹၁ ၊ ၁۹۲ ၊ ၁۹۳ ၊ ၁۹۴ ၊ ၁۹۵ ၊ ၁۹۶ ၊ ၁۹۷ ၊ ၁۹۸ ၊ ၁۹۹ ၊ ၂၀၀ ၊ ၂၀၁ ၊ ၂၀۲ ၊ ၂၀۳ ၊ ၂၀۴ ၊ ၂၀۵ ၊ ၂၀۶ ၊ ၂၀۷ ၊ ၂၀۸ ၊ ၂၀۹ ၊ ၂၁၀ ၊ ၂၁၁ ၊ ၂၁۲ ၊ ၂၁۳ ၊ ၂၁۴ ၊ ၂၁۵ ၊ ၂၁۶ ၊ ၂၁۷ ၊ ၂၁۸ ၊ ၂၁۹ ၊ ၂۲၀ ၊ ၂۲၁ ၊ ၂۲۲ ၊ ၂۲۳ ၊ ၂۲۴ ၊ ၂۲۵ ၊ ၂۲۶ ၊ ၂۲۷ ၊ ၂۲۸ ၊ ၂۲۹ ၊ ၂۳၀ ၊ ၂۳၁ ၊ ၂۳۲ ၊ ၂۳۳ ၊ ၂۳۴ ၊ ၂۳۵ ၊ ၂۳۶ ၊ ၂۳۷ ၊ ၂۳۸ ၊ ၂۳۹ ၊ ၂۴၀ ၊ ၂۴၁ ၊ ၂۴۲ ၊ ၂۴۳ ၊ ၂۴۴ ၊ ၂۴۵ ၊ ၂۴۶ ၊ ၂۴۷ ၊ ၂۴۸ ၊ ၂۴۹ ၊ ၂۵၀ ၊ ၂۵၁ ၊ ၂۵۲ ၊ ၂۵۳ ၊ ၂۵۴ ၊ ၂۵۵ ၊ ၂۵۶ ၊ ၂۵۷ ၊ ၂۵۸ ၊ ၂۵۹ ၊ ၂۶၀ ၊ ၂۶၁ ၊ ၂۶۲ ၊ ၂۶۳ ၊ ၂۶۴ ၊ ၂۶۵ ၊ ၂۶۶ ၊ ၂۶۷ ၊ ၂۶۸ ၊ ၂۶۹ ၊ ၂۷၀ ၊ ၂۷၁ ၊ ၂۷۲ ၊ ၂۷۳ ၊ ၂۷۴ ၊ ၂۷۵ ၊ ၂۷۶ ၊ ၂۷۷ ၊ ၂۷۸ ၊ ၂۷۹ ၊ ၂۸၀ ၊ ၂۸၁ ၊ ၂۸۲ ၊ ၂۸۳ ၊ ၂۸۴ ၊ ၂۸۵ ၊ ၂۸۶ ၊ ၂۸۷ ၊ ၂۸۸ ၊ ၂۸۹ ၊ ၂۹၀ ၊ ၂۹၁ ၊ ၂۹۲ ၊ ၂۹۳ ၊ ၂۹۴ ၊ ၂۹۵ ၊ ၂۹۶ ၊ ၂۹۷ ၊ ၂۹۸ ၊ ၂۹۹ ၊ ၃၀၀ ၊ ၃၀၁ ၊ ၃၀۲ ၊ ၃၀۳ ၊ ၃၀۴ ၊ ၃၀۵ ၊ ၃၀۶ ၊ ၃၀۷ ၊ ၃၀۸ ၊ ၃၀۹ ၊ ၃၁၀ ၊ ၃၁၁ ၊ ၃၁۲ ၊ ၃၁۳ ၊ ၃၁۴ ၊ ၃၁۵ ၊ ၃၁۶ ၊ ၃၁۷ ၊ ၃၁۸ ၊ ၃၁۹ ၊ ၃۲၀ ၊ ၃۲၁ ၊ ၃۲۲ ၊ ၃۲۳ ၊ ၃۲۴ ၊ ၃۲۵ ၊ ၃۲۶ ၊ ၃۲۷ ၊ ၃۲۸ ၊ ၃۲۹ ၊ ၃۳၀ ၊ ၃۳၁ ၊ ၃۳۲ ၊ ၃۳۳ ၊ ၃۳۴ ၊ ၃۳۵ ၊ ၃۳۶ ၊ ၃۳۷ ၊ ၃۳۸ ၊ ၃۳۹ ၊ ၃۴၀ ၊ ၃۴၁ ၊ ၃۴۲ ၊ ၃۴۳ ၊ ၃۴۴ ၊ ၃۴۵ ၊ ၃۴۶ ၊ ၃۴۷ ၊ ၃۴۸ ၊ ၃۴۹ ၊ ၃۵၀ ၊ ၃۵၁ ၊ ၃۵۲ ၊ ၃۵۳ ၊ ၃۵۴ ၊ ၃۵۵ ၊ ၃۵۶ ၊ ၃۵۷ ၊ ၃۵۸ ၊ ၃۵۹ ၊ ၃۶၀ ၊ ၃۶၁ ၊ ၃۶۲ ၊ ၃۶۳ ၊ ၃۶۴ ၊ ၃۶۵ ၊ ၃۶۶ ၊ ၃۶۷ ၊ ၃۶۸ ၊ ၃۶۹ ၊ ၃۷၀ ၊ ၃۷၁

ကန့်ကွက်နိုင်ကြောင်း ကြေညာခြင်း

နေပြည်တော်၊ ပုဇွသီရိမြို့၊ ဆင်ဖြူရှင်ရပ်ကွက်၊ မြေတိုင်းရပ်ကွက်အမှတ် ၁၄/ဆင်ဖြူရှင်ရပ်ရှိ မြေကွက်အမှတ် (၀၈(င)၁၁၃၀) ကို တပ်သားသိန်းဟန်(ကိုယ်ပိုင်အမှတ်၈၀၀၉၃) (၁၁)ဦးပေသီး ၁၃/နဂန(နိုင်)၀၁၀၆၂၈ (ကွယ်လွန်)၏ တရားဝင် အမွေခံဧနီးဖြစ်သူခေါ်စံထားနိုင် (၁၁)ဦးစိုးမြင့် ၁၂/ဒဂန(နိုင်)၀၂၉၉၁ မှ တရားဝင် အမွေခံဖြစ်ကြောင်း တရားရုံး ကျမ်းကျိန်ဆိုချက်မူရင်း၊ မြေကွက်ဖိုင်ပေးသင်းချလန်မိတ္တူ၊ တပ်သားသိန်းဟန် သေဆုံးကြောင်းအထောက်အထားလက်မှတ်၊ မြေကွက်ပေါ်ရှိအဆောက်အအုံပုံများတင်ပြပြီး ၎င်း၏အမည်ဖြင့် မြေဌားစာချုပ် ချထားပေးပါရန် လျှောက်ထားလာပါသဖြင့် ကန့်ကွက်လိုသူများအနေဖြင့် တရားဝင်ပိုင်ဆိုင်မှုစာချုပ်စာတမ်းများ၊ တရားရုံးအမိန့်၊ဒီကရီများ အထောက်အထား ခိုင်လုံစွာတင်ပြ၍ မြို့ပြစီမံကိန်းနှင့်မြေစီမံခန့်ခွဲမှုဌာနသို့ ဤကြေညာချက်ပါရှိသည့်ရက်မှစ၍ (၁၅) ရက်အတွင်း နောက်ဆုံးထားပြီး လာရောက် ကန့်ကွက်နိုင်ကြောင်းနှင့် သတ်မှတ်ကာလအတွင်း ကန့်ကွက်သူမရှိပါကဘဏ္ဍာနှစ်လုပ်ထုံးလုပ်နည်းများနှင့်အညီ မြေပုံ၊ မြေရာဇဝင်ရေးကူးခွင့် လျှောက်ထားလာမှုအား ဆက်လက်ဆောင်ရွက်ပေးသွားမည်ဖြစ်ကြောင်း ကြေညာလိုက်သည်။

မြို့ပြစီမံကိန်းနှင့် မြေစီမံခန့်ခွဲမှုဌာန
နေပြည်တော်စည်ပင်သာယာရေးကော်မတီ

ကန့်ကွက်နိုင်ကြောင်း ကြေညာခြင်း

နေပြည်တော်၊ ပုဇွသီရိမြို့၊ မြေတိုင်းရပ်ကွက်အမှတ် ၅/မြို့မအရှေ့ ရပ်၊ ၀၀နဒီပရပ်ကွက်မှ မြေစရိယာ(၀.၁၁၀) ဧကရှိ ခေါ်အုန်းကျင်း ၁၂/တမန(နိုင်) ၀၁၇၇၇၃ (၁၁)ဦးထွန်းစိန်အမည်ပေါက် နှစ်(၃၀) မြေဌားစာချုပ်မြေကွက်အမှတ် (၀-၂၀၄,၇)၏ ရန်ကုန်မြို့ စာချုပ်စာတမ်းမှတ်ပုံတင်ရုံး၏ အထွေထွေကိုယ်စားလှယ်လွှဲစာအမှတ် ၅၄၁၉/၂၀၁၆(၃-၆-၂၀၁၆)ဖြင့် မြေကွက်အမည်ပေါက်၏ အထွေထွေကိုယ်စားလှယ်လွှဲစာရရှိထားသူ ခေါ်ခိုင်ခိုင်စော ၁၂/ဥကမ(နိုင်)၁၄၉၈၉၃ (၁၁)ဦးစောထွေးမှ ဦးလှမျိုး ၉/မခန(နိုင်)၁၇၅၁၆၄ နှင့် မှတ်ပုံတင်အရောင်းအဝယ်စာချုပ် ချုပ်ဆိုရန်အတွက် မြေပုံ၊ မြေရာဇဝင်ရေးကူးပေးပါရန် လျှောက်ထားလာပါသဖြင့် ကန့်ကွက်လိုသူများအနေဖြင့် တရားဝင်ပိုင်ဆိုင်မှုစာချုပ်စာတမ်းများ၊ တရားရုံးအမိန့်၊ဒီကရီများ အထောက်အထား ခိုင်လုံစွာတင်ပြ၍ မြို့ပြစီမံကိန်းနှင့် မြေစီမံခန့်ခွဲမှုဌာနသို့ ဤကြေညာချက်ပါရှိသည့်ရက်မှစ၍ (၁၅) ရက်အတွင်း လာရောက် ကန့်ကွက်နိုင်ကြောင်းနှင့် သတ်မှတ်ကာလအတွင်း ကန့်ကွက်မှုမရှိပါက ဌာနဓာတ်လုပ်ထုံးလုပ်နည်းများနှင့်အညီ မြေပုံ၊ မြေရာဇဝင်ရေးကူးခွင့် လျှောက်ထားလာမှုအား ဆက်လက်ဆောင်ရွက်ပေးသွားမည်ဖြစ်ကြောင်း ကြေညာလိုက်သည်။

မြို့ပြစီမံကိန်းနှင့် မြေစီမံခန့်ခွဲမှုဌာန
နေပြည်တော်စည်ပင်သာယာရေးကော်မတီ

မြေပေးမိန့်လျှောက်ထားချက်အပေါ် ကန့်ကွက်နိုင်ပါကြောင်း

| စဉ် | လျှောက်ထားသူ အမည် | လျှောက်ထားသည့်မြေ၏ | | |

ငြင်းချက်ထုတ်ရန်သမ္မန်စာ
(တရားမကျင့်ထုံးဥပဒေအမိန့် – ၅၊ နည်းဥပဒေ– ၂၀)
ဒဂုံမြို့သစ်(အရှေ့ပိုင်း)မြို့နယ်တရားရုံး
၂၀၂၆ ခုနှစ်၊ တရားမကြီးမှုအမှတ် – ၇၄

ခေါ်သွန်ကလင်း (တရားလို) နှင့် ခေါ်တင်တင်ဝင်း (တရားမြဲင်)

ရန်ကုန်တိုင်းဒေသကြီး၊ ဒဂုံမြို့သစ်(အရှေ့ပိုင်း)မြို့နယ်၊ (၇) ရပ်ကွက်၊ တာဝင်ရွှေထီးလမ်း၊ အမှတ် (၈၄၄) ရှေ့ ခေါ်တင်တင်ဝင်း (သခင်ရေရပ်လိပ်စာမသိ) သိစေရမည်။

သင့်အပေါ်ခွဲတရားလိုက "မပ္ပညာဉ်အတိုင်း မြေကွက်အပြီးအပိုင် အရေးပေး အဝယ်ကတိစာချုပ်အား မှတ်ပုံတင်စာချုပ်ချုပ်ပေးရေပိမ့ လျှောက်ထားခဲ့ဆို သည်ဖြစ်၍ သင်ကိုယ်တိုင်ဖြစ်စေ (သို့တည်းမဟုတ်) ၎င်းအမှုနှင့်စပ်လျဉ်း၍ အရေးကြီးသည့်စကားအရပ်ရပ်တို့ကိုချေပပြောဆိုနိုင်သည် သင်၏ကိုယ်စားလှယ် နှင့်ဖြစ်စေ၊ သင့်ကိယ်စားရုံးတော်အရှင့် အမိန့်အရရှေ့နေနှင့်ဖြစ်စေ၊ သို့တည်း မဟုတ် ၎င်းအမှုနှင့်စပ်ဆိုင်သည့်ချက်များကို ချေပပြောဆိုနိုင်သူ တစ်ဦး တစ်ယောက်ဖြစ်စေ၊ ၎င်းရှေ့နေနှင့်ဖြစ်စေ၊ ၂၀၂၆ ခုနှစ်၊ ဇူလိုင်လ ၂၃ ရက် (၁၃စက ခုနှစ်၊ ဒုတိယပေါဆိုလဆန်း ၉ ရက်) မွန်းမတည့်မီ (၁၀:၀၀) နာရီတွင် အထက် အရည်ပါသူ တရားလိုဏ် အဆိုလွှာကို ထူချေရှင်းလင်းရန် ရုံးတော်သို့ လာရောက် ရမည်။ ၎င်းအပြင် သင်သိစေရမည်မှာ အထက်ပါနေ့တွင် သင်မလာရောက် ပျက်ကွက်ခဲ့လျှင် သင့်ဖျက်ကွယ်ထွင် ငြင်းချက်များကို ထုတ်ပေးလိမ့်မည်။ ၎င်းအပြင် တရားလိုက ကြည့်ရှုလိုသည့် စာချုပ်စာတမ်းများနှင့် သင်ကထုချေ တင်ပြအမှီပြုလိုသည့် စာချုပ်စာတမ်းအစရှိသည်တို့ကို သင်နှင့်အတူ ယူဆောင် လာရမည်။ သို့တည်းမဟုတ် သင်၏ကိုယ်စားလှယ်ရှေ့နေလက်တွင် ထည့်အပ် လိုက်ရမည်။ သင်ကထုချေလွှာတင်သွင်းလိုပါလျှင် အမှုမည်မီ (၄) ရက်က တင်သွင်းရမည်။

၂၀၂၆ ခုနှစ်၊ ဇူလိုင်လ ၉ ရက်တွင် ဤရုံးတံဆိပ်ရိုက်နှိပ်၍ ကျွန်ုပ် လက်မှတ်ရေးထိုး ထုတ်ပေးလိုက်သည်။

(ဝေနှင်းသူ)
မြို့နယ်တရားသူကြီး
ဒဂုံမြို့သစ်(အရှေ့ပိုင်း)မြို့နယ်တရားရုံး

ဖခင်အမည်မှန်

ရန်ကုန်တိုင်းဒေသကြီး၊ မင်္ဂလာဒုံမြို့နယ်၊ အထက (၇)Grade–12(C)မှ မောင်အောင်မိုးထက်၏ ဖခင်အမည် မှန်မှာ ဦးကျင်ပြိုး၊ ၁၂/မဂဒ(နိုင်)၁၈၅၅ ဖြစ်ပါကြောင်း။

ဦးကျင်ပြိုး

အမည်မှန်

ပျဉ်းမနားမြို့နယ်၊ အထက–သစ်လေးလုံးကျောင်း၊ Grade–5 မှ (၁၁) ဦးကျော်လွင် ၉/မနန (နိုင်)၀၁၂၆၇၁ ၏သား မောင်ရိုင်း ဖုန်းမြတ် ၏ အမည်မှန်မှာ မောင်ရိုင်းဘုန်းမြတ် ဖြစ်ပါကြောင်း။

မောင်ရိုင်းဘုန်းမြတ်

ကြော်ငြာစာ

မန္တလေးမြို့၊ အမရပူရမြို့နယ်၊ ငယ်တိုးရပ်ကွက်၊ အကွက်အမှတ် (၆၁၆/၄)၊ ဦးပိုင်အမှတ် (၅၇)၊ အာဆီယံလမ်းနှင့် မဂ္ဂင်လမ်းကြားရှိ မြေကွက်တွင် အစဉ်တစိုက်နေထိုင်သူ ဦးညီညီမင်း ၉/အမရ(နိုင်)၀၇၈၂၆၅ က အမှုတွဲအမှတ် (၁၀၉၂/၂၀၂၆–၂၀၂၇) ဖြင့် ဂရန်သစ် လျှောက်ထားလာပါသည်။ ကန့်ကွက်လိုပါက ခိုင်လုံသောအထောက် အထားများ၊ မှတ်ပုံတင်စာချုပ်စာတမ်းများ၊ တရားရုံးဒီကရီများဖြင့် (၁၄) ရက်အတွင်း ကန့်ကွက်နိုင်ပါသည်။

မြို့ပြစီမံကိန်းနှင့် မြေစီမံခန့်ခွဲမှုဌာန
မန္တလေးမြို့တော်စည်ပင်သာယာရေးကော်မတီ

ကြော်ငြာစာ

မန္တလေးမြို့၊ အမရပူရမြို့နယ်၊ ငယ်တိုးရပ်ကွက်၊ အကွက်အမှတ် (၆၁၆/၄)၊ ဦးပိုင်အမှတ် (၃၈)။ အာဆီယံလမ်းနှင့် မဂ္ဂင်လမ်းကြားရှိ မြေကွက်တွင် အစဉ်တစိုက်နေထိုင်သူ ခေါ်ခင်ထိုး ၉/အမရ(နိုင်)၀၇၈၆၈ က အမှုတွဲအမှတ် (၁၀၉၆/၂၀၂၆–၂၀၂၇) ဖြင့် ဂရန်သစ် လျှောက်ထားလာပါသည်။ ကန့်ကွက်လိုပါက ခိုင်လုံသောအထောက် အထားများ၊ မှတ်ပုံတင်စာချုပ်စာတမ်းများ၊ တရားရုံးဒီကရီများဖြင့် (၁၄) ရက်အတွင်း ကန့်ကွက်နိုင်ပါသည်။

မြို့ပြစီမံကိန်းနှင့် မြေစီမံခန့်ခွဲမှုဌာန
မန္တလေးမြို့တော်စည်ပင်သာယာရေးကော်မတီ

ကြော်ငြာစာ

မန္တလေးမြို့၊ အမရပူရမြို့နယ်၊ ငယ်တိုးရပ်ကွက်၊ အကွက်အမှတ် (၆၁၆/၄)၊ ဦးပိုင်အမှတ် (၆၂)။ အာဆီယံလမ်းနှင့် မဂ္ဂင်လမ်း ကြားရှိ မြေကွက်တွင် အစဉ်တစိုက်နေထိုင်သူ ခေါ်ကြည်ရီ အကျိုးခံစားခွင့် အရပ်ရပ်အားလုံးတို့ကို ဦးရဲဆော် ၇/ပခန(နိုင်)၃၇၃၉၁ မှ အရပ်စာချုပ်ဖြင့် ဝယ်ယူ ပိုင်ဆိုင်ပြီး၊ ရောင်းချပိုင်ခွင့်ရှိကြောင်း မည်သည့်အချုပ်အရှင်း တစ်စုံတစ်ရာမျှမရှိပါ ကြောင်း၊ ဂရန်မူရင်းနှင့်အရပ်ကတိစာချုပ်သည် စစ်မှန်ကြောင်း ရောင်းသူမှန်ခဲ့၍ ခေါ်လင်ရဲ့၊ ၁၃/လရန(နိုင်)၂၂၅၃၇ က အပြီးပိုင်ဝယ်ယူရန်အတွက် မြေကွက် အကျိုးခံစားခွင့်အရပ်ရပ်၏ တန်ဖိုးတစ်စိတ်တစ်ဒေသကို စရန်ငွေပေးချေရန် (၆–၇–၂၀၂၆) ရက်စွဲပါ စရန်ပေးကတိစာချုပ်ချုပ်ဆိုပြီး စရန်ငွေပေးချေထားပြီး ဖြစ်ပါသည်။သို့ဖြစ်၍ ယင်းမြေကွက်နှင့်ပတ်သက်၍ပိုင်ရေးဆိုင်ခွင့်ရှိသူ မည်သူ မဆို ကန့်ကွက်လိုပါက ခိုင်လုံသောပိုင်ဆိုင်မှုစာချုပ်စာတမ်း(မူရင်း)အပြည့်နှင့် တကွ ဤကြော်ငြာပါသည့်ရက်မှ (၇) ရက်အတွင်း ကျွန်ုပ်ထံသို့ လာရောက် ကန့်ကွက်နိုင်ပါကြောင်းနှင့် သတ်မှတ်ရက်ကျော်လွန်ပါက အရောင်းအဝယ် ကိစ္စအား ဥပဒေနှင့်အညီ ဆက်လက်ဆောင်ရွက်သွားမည်ဖြစ်ကြောင်း အများသိ စေရန် အသိပေးကြေညာအပ်ပါသည်။

လွှအပ်ညွှန်ကြားချက်အရ–
ခေါ်နွယ်နွယ်ဝိုင်း (LL.B)
တရားလွှတ်တော်ရှေ့နေ (စဉ်–၁၆၇၉၅/၂၀၂၀)
အခန်း 5/ABi နှင်းကြာဖြူကုန်ဒီ၊ ပြည်သာယာလမ်း၊ ရန်ကုန်မြို့နယ်၊
ရန်ကုန်မြို့၊ ဖုန်း–၀၉–၆ဧ၇၉၁၈၄၄၅

ကန့်ကွက်နိုင်ကြောင်း ကြေညာခြင်း

နေပြည်တော် ပုဇွေသီရိမြို့၊ မြေတိုင်းရပ်ကွက်အမှတ် ၁၂/ချင်းတွင်းအနောက်ရပ်၊ ဝဏ္ဏဒီပရပ်ကွက်မှ မြေဧရိယာ (၀.၁၁၀) ဧကရှိ ဒီဇင်းဆွေ ၃/လဘန(နိုင်)၀၀၄၀၀၅ (၁၁) ဦးဘမောင် အမည်ပေါက် နှစ် (၃၀) မြေဘားစာချုပ်မြေကွက် အမှတ် (၀–၂၄၇၂၁) ကို ရန်ကုန်မြို့စာချုပ်စာတမ်းမှတ်ပုံတင်ရုံး၏ အထူးကိုယ်စားလှယ်လွှဲစာအမှတ် ၁၅၅၉၁/၂၀၂၂ (၃–၈–၂၀၂၂) ဖြင့် မြေကွက်အမည်ပေါက်၏ အထူးကိုယ်စားလှယ်လွှဲစာရရှိထားသူ ဦးမြင့်အောင် ၁၀/မခန(နိုင်)၀၀၆၃၇၆ (၁၁) ဦးစိန်မောင် မှ ဒေါ်ဖြူဖြူသန်း၊ ၉/မဟမ(နိုင်)၀၄၆၂၀၀ နှင့် မှတ်ပုံတင်အရောင်းအဝယ်စာချုပ် ချုပ်ဆိုရန်အတွက် မြေပုံ/မြေရာဇဝင် ရေးကူးပေးပါရန် လျှောက်ထားလာပါသဖြင့် ကန့်ကွက်လိုသူများအနေဖြင့် တရားဝင်ပိုင်ဆိုင်မှုစာချုပ် စာတမ်းများ၊ တရားရုံးအမိန့်ဒီကရီများ အထောက်အထားဒိုင်ဂလို့စွာတင်ပြ၍ နေပြည်တော်စည်ပင်သာယာရေးကော်မတီ၊ မြို့ပြစီမံကိန်းနှင့်မြေစီမံခန့်ခွဲမှုဌာနသို့ ဤကြေညာချက်ပါရှိသည့်ရက်မှစ၍ (၁၅) ရက်အတွင်း ကန့်ကွက်နိုင်ကြောင်းနှင့် သတ်မှတ်ကာလအတွင်း ကန့်ကွက်မှုမရှိပါက ဌာန၏ လုပ်ထုံးလုပ်နည်းများနှင့်အညီ မြေပုံ၊ မြေရာဇဝင် ရေးကူးခွင့် လျှောက်ထားလာမှုအား ဆက်လက်ဆောင်ရွက်ပေးသွားမည်ဖြစ်ကြောင်း ကြေညာလိုက်သည်။

မြို့ပြစီမံကိန်းနှင့် မြေစီမံခန့်ခွဲမှုဌာန
နေပြည်တော်စည်ပင်သာယာရေးကော်မတီ

ကန့်ကွက်နိုင်ကြောင်း ကြေညာခြင်း

နေပြည်တော် ဗဟွေသီရိမြို့၊ ရွှေကြာပင်ရပ်ကွက်၊ မြေတိုင်းရပ်ကွက် အမှတ် (၄/ရွှေကြာပင်)ရှိ ဦးထွန်းလှ (၁၁) ဦးမြ ၉/ပမန(နိုင်)၁၀၉၆၂၆ အမည်ပေါက် မြေကွက်အမှတ် (၄၄၇)၊ ဧရိယာ(၀.၀၈၂)ကေအား အမည်ပေါက်သူ ကွယ်လွန်သွား ခဲ့ပြီးဖြစ်သဖြင့် ဇနီးဖြစ်သူ ခေါ်တင်မြိုင် (၁၁) ဦးသန်းမောင် ၉/ပမန(နိုင်)၁၀၉၆၂၇ မှ ၎င်းအမည်ပေါက်ဖြင့် မြေဘားစာချုပ် ထုတ်ယူနွှင့်ပြုပါရန် မြေပေးမိန့်၊ အမွေဆက်ခံပိုင်ဆိုင်သည်မှာ မှန်ကန်ကြောင်း တရားရုံးကျမ်းကျိန်ရှိလျှက် မှတ်ပုံတင်အမှတ် (၁၅၇/၂၀၂၆)၊ သေဆုံးကြောင်းအထောက်အထားလက်မှတ်၊ ရပ်ကွက်/ရဲစခန်းထောက်ခံချက်၊ နိုင်ငံသားစိစစ်ရေးကတ်၊ အိမ်ထောင်စုလူဦးရေစာရင်း မူရင်းများတင်ပြပြီး လျှောက်ထားလာပါသဖြင့် ကန့်ကွက်လိုသူများအနေဖြင့် တရားဝင်ပိုင်ဆိုင်မှု စာချုပ်စာတမ်းများ၊ တရားရုံးအမိန့်ဒီကရီများ အထောက်အထား ခိုင်လုံစွာတင်ပြ၍ နေပြည်တော်စည်ပင်သာယာရေးကော်မတီ၊ မြို့ပြစီမံကိန်းနှင့်မြေစီမံခန့်ခွဲမှုဌာနသို့ ဤကြေညာချက်ပါရှိသည့်ရက်မှစ၍ (၁၅) ရက်အတွင်း လာရောက်ကန့်ကွက်နိုင်ကြောင်းနှင့် သတ်မှတ်ကာလအတွင်း ကန့်ကွက်မှုမရှိပါက ဌာန၏လုပ်ထုံးလုပ်နည်းများနှင့်အညီ မြေပြင်အခြေအနေ အခွဲစိတ်ပုံးများပြုပြင်ခြင်းများ ပြုပြင်ခြင်းများနှင့်အညီ ပြင်ဆင်စာချုပ် (သက်တမ်းတိုး) ခွင့်ပြုမည်ဖြစ်ကြောင်း အသိပေးကြေညာအပ်ပါသည်။

ကော်လီဝေ့ဘော်အရာရှိ
မုံရွာခရိုင်အထွေထွေအုပ်ချုပ်ရေးဦးစီးဌာန

ကန့်ကွက်နိုင်ကြောင်း ကြေညာခြင်း

ရန်ကုန်တိုင်းဒေသကြီး၊ ဒဂုံမြို့သစ်(ဆိပ်ကမ်း)မြို့နယ်၊ မြေတိုင်းရပ်ကွက် ၁၅၊ မြေကွက်အမှတ်– ၁၉၅၂ နှင့် ၁၉၅၃ မြေနစ်ကွက် အကျယ်အဝန်း (၈၀ ပေ x ၆၀ပေ) ၀.၁၁ ဧကရှိသော ခေါ်အာမိန်း ၁၃/ကခန(နိုင်)၀၁၄၇၃၃ နှစ် (၆၀) မြေဘားကရန်အမည်ပေါက်ဖြစ်ပြီး၊ မြေကွက်နှင့်မြေကွက်ပေါ်ရှိ အကျိုးခံစားခွင့် အရပ်ရပ်အားလုံးတို့ကို ဦးရဲဆော် ၇/ပခန(နိုင်)၃၇၃၉၁ မှ အရပ်စာချုပ်ဖြင့် ဝယ်ယူ ပိုင်ဆိုင်ပြီး၊ ရောင်းချပိုင်ခွင့်ရှိကြောင်း မည်သည့်အချုပ်အရှင်း တစ်စုံတစ်ရာမျှမရှိပါ ကြောင်း၊ ဂရန်မူရင်းနှင့်အရပ်ကတိစာချုပ်သည် စစ်မှန်ကြောင်း ရောင်းသူမှန်ခဲ့၍ ခေါ်လင်ရဲ့၊ ၁၃/လရန(နိုင်)၂၂၅၃၇ က အပြီးပိုင်ဝယ်ယူရန်အတွက် မြေကွက် အကျိုးခံစားခွင့်အရပ်ရပ်၏ တန်ဖိုးတစ်စိတ်တစ်ဒေသကို စရန်ငွေပေးချေရန် (၆–၇–၂၀၂၆) ရက်စွဲပါ စရန်ပေးကတိစာချုပ်ချုပ်ဆိုပြီး စရန်ငွေပေးချေထားပြီး ဖြစ်ပါသည်။သို့ဖြစ်၍ ယင်းမြေကွက်နှင့်ပတ်သက်၍ပိုင်ရေးဆိုင်ခွင့်ရှိသူ မည်သူ မဆို ကန့်ကွက်လိုပါက ခိုင်လုံသောပိုင်ဆိုင်မှုစာချုပ်စာတမ်း(မူရင်း)အပြည့်နှင့် တကွ ဤကြော်ငြာပါသည့်ရက်မှ (၇) ရက်အတွင်း ကျွန်ုပ်ထံသို့ လာရောက် ကန့်ကွက်နိုင်ပါကြောင်းနှင့် သတ်မှတ်ရက်ကျော်လွန်ပါက အရောင်းအဝယ် ကိစ္စအား ဥပဒေနှင့်အညီ ဆက်လက်ဆောင်ရွက်သွားမည်ဖြစ်ကြောင်း အများသိ စေရန် အသိပေးကြေညာအပ်ပါသည်။

ခေါ်ချစ်နှင်းဝေ

ကန့်ကွက်နိုင်ကြောင်း ကြေညာခြင်း

ဗဟိုမြို့၊ စက်မှုဇုန်နှင့်ဂွမ်းကွက်၊ အကွက်အမှတ်နှင့်အမည် (၃/၅၃)၊ နေ့ခွဲဝန် (စက်မှုနေ့နံ)၊ ဦးပိုင်အမှတ် (၃၅–လမ်း(၄၀)) ၏ ဧရိယာ(၀.၁၁၀)ကျော်ရှိ မြေနေရာ သည် မြို့မြေအမှတ်တွဲအမှတ် ၇၇ ၇ ၂၀၁၆–၂၀၁၇ အရ ဦးမျိုးတင့်၊ ခေါ်ခွမ် အမည် ဖြင့် (၉–၅–၂၀၁၇) ရက်မှစ၍ မူလသက်တမ်းအတိုင်း (၈–၈–၂၀၂၆ ခု ၇–၈–၂၀၂၆ ထိ) နှစ် (၃၀) အမည်ပြောင်းချထားပေးသောမြေဖြစ်ပြီး အဆိုပါမြေဘားစာချုပ်မှာ (၇–၈–၂၀၂၆) ရက်တွင် မြေဘားစာချုပ် သက်တမ်းကုန်ဆုံးခြင်းဖြစ်၍ ဦးမျိုးတင့်၊ ခေါ်ခွမ် အမည်ဖြင့် မြေဘားစာချုပ်(သက်တမ်းတိုး) လျှောက်ထားရာ ကျွန်းကြောင်း ဖေါ်ပြချက်ခိုင်လုံစွာဖြင့် ကန့်ကွက်တင်ပြနိုင်သူမည်သူမဆို ယခုလျှောက်ထား ခြင်းကို ဆောင်ရွက်ပေးသင့်ကြောင်း အထောက်အထားခိုင်လုံစွာဖြင့် ကန့်ကွက် လွှမ်းများကို ဤရုံးသို့ ကန့်ကွက်လွှာကြော်ငြာသည့် (၂–၇–၂၀၂၆) ရက်မှစ၍ (၁၅) ရက်အတွင်း ကန့်ကွက်နိုင်ကြောင်းနှင့် ကန့်ကွက်မှုမရှိပါက လျှောက်ထားသူအား အထက်ဖြေနှိုင်းပြည်သင့်ဖြေနှင့် အခွဲစိတ်ပုံးများပြုပြင်ခြင်းများ ပြုပြင်ခြင်းများနှင့်အညီ ပြင်ဆင်စာချုပ် (သက်တမ်းတိုး) ခွင့်ပြုမည်ဖြစ်ကြောင်း အသိပေးကြေညာအပ်ပါသည်။

ကော်လီဝေ့ဘော်အရာရှိ
မုံရွာခရိုင်အထွေထွေအုပ်ချုပ်ရေးဦးစီးဌာန

ကန့်ကွက်နိုင်ကြောင်း ကြေညာခြင်း

ရန်ကုန်တိုင်းဒေသကြီး၊ ဒဂုံမြို့သစ်(ဆိပ်ကမ်း)မြို့နယ်၊ မြေတိုင်းရပ်ကွက် ၁၅၊ မြေကွက်အမှတ်– ၁၉၅၂ နှင့် ၁၉၅၃ မြေနစ်ကွက် အကျယ်အဝန်း (၈၀ ပေ x ၆၀ပေ) ၀.၁၁ ဧကရှိသော ခေါ်အာမိန်း ၁၃/ကခန(နိုင်)၀၁၄၇၃၃ နှစ် (၆၀) မြေဘားကရန်အမည်ပေါက်ဖြစ်ပြီး၊ မြေကွက်နှင့်မြေကွက်ပေါ်ရှိ အကျိုးခံစားခွင့် အရပ်ရပ်အားလုံးတို့ကို ဦးရဲဆော် ၇/ပခန(နိုင်)၃၇၃၉၁ မှ အရပ်စာချုပ်ဖြင့် ဝယ်ယူ ပိုင်ဆိုင်ပြီး၊ ရောင်းချပိုင်ခွင့်ရှိကြောင်း မည်သည့်အချုပ်အရှင်း တစ်စုံတစ်ရာမျှမရှိပါ ကြောင်း၊ ဂရန်မူရင်းနှင့်အရပ်ကတိစာချုပ်သည် စစ်မှန်ကြောင်း ရောင်းသူမှန်ခဲ့၍ ခေါ်လင်ရဲ့၊ ၁၃/လရန(နိုင်)၂၂၅၃၇ က အပြီးပိုင်ဝယ်ယူရန်အတွက် မြေကွက် အကျိုးခံစားခွင့်အရပ်ရပ်၏ တန်ဖိုးတစ်စိတ်တစ်ဒေသကို စရန်ငွေပေးချေရန် (၆–၇–၂၀၂၆) ရက်စွဲပါ စရန်ပေးကတိစာချုပ်ချုပ်ဆိုပြီး စရန်ငွေပေးချေထားပြီး ဖြစ်ပါသည်။သို့ဖြစ်၍ ယင်းမြေကွက်နှင့်ပတ်သက်၍ပိုင်ရေးဆိုင်ခွင့်ရှိသူ မည်သူ မဆို ကန့်ကွက်လိုပါက ခိုင်လုံသောပိုင်ဆိုင်မှုစာချုပ်စာတမ်း(မူရင်း)အပြည့်နှင့် တကွ ဤကြော်ငြာပါသည့်ရက်မှ (၇) ရက်အတွင်း ကျွန်ုပ်ထံသို့ လာရောက် ကန့်ကွက်နိုင်ပါကြောင်းနှင့် သတ်မှတ်ရက်ကျော်လွန်ပါက အရောင်းအဝယ် ကိစ္စအား ဥပဒေနှင့်အညီ ဆက်လက်ဆောင်ရွက်သွားမည်ဖြစ်ကြောင်း အများသိ စေရန် အသိပေးကြေညာအပ်ပါသည်။

ခေါ်ချစ်နှင်းဝေ

ကန့်ကွက်နိုင်ကြောင်း ကြော်ငြာခြင်း

မုံရွာမြို့၊ စက်မှုဇုန်နှင့်ဂွမ်းကွက်၊ အကွက်အမှတ်နှင့်အမည် (၃/၅၃)၊ နေ့ခွဲဝန် (စက်မှုနေ့နံ)၊ ဦးပိုင်အမှတ် (၃၅–လမ်း(၄၀)) ၏ ဧရိယာ(၀.၁၁၀)ကျော်ရှိ မြေနေရာ သည် မြို့မြေအမှတ်တွဲအမှတ် ၇၇ ၇ ၂၀၁၆–၂၀၁၇ အရ ဦးမျိုးတင့်၊ ခေါ်ခွမ် အမည် ဖြင့် (၉–၅–၂၀၁၇) ရက်မှစ၍ မူလသက်တမ်းအတိုင်း (၈–၈–၂၀၂၆ ခု ၇–၈–၂၀၂၆ ထိ) နှစ် (၃၀) အမည်ပြောင်းချထားပေးသောမြေဖြစ်ပြီး အဆိုပါမြေဘားစာချုပ်မှာ (၇–၈–၂၀၂၆) ရက်တွင် မြေဘားစာချုပ် သက်တမ်းကုန်ဆုံးခြင်းဖြစ်၍ ဦးမျိုးတင့်၊ ခေါ်ခွမ် အမည်ဖြင့် မြေဘားစာချုပ်(သက်တမ်းတိုး) လျှောက်ထားရာ ကျွန်းကြောင်း ဖေါ်ပြချက်ခိုင်လုံစွာဖြင့် ကန့်ကွက်တင်ပြနိုင်သူမည်သူမဆို ယခုလျှောက်ထား ခြင်းကို ဆောင်ရွက်ပေးသင့်ကြောင်း အထောက်အထားခိုင်လုံစွာဖြင့် ကန့်ကွက် လွှမ်းများကို ဤရုံးသို့ ကန့်ကွက်လွှာကြော်ငြာသည့် (၂–၇–၂၀၂၆) ရက်မှစ၍ (၁၅) ရက်အတွင်း ကန့်ကွက်နိုင်ကြောင်းနှင့် ကန့်ကွက်မှုမရှိပါက လျှောက်ထားသူအား အထက်ဖြေနှိုင်းပြည်သင့်ဖြေနှင့် အခွဲစိတ်ပုံးများပြုပြင်ခြင်းများ ပြုပြင်ခြင်းများနှင့်အညီ ပြင်ဆင်စာချုပ် (သက်တမ်းတိုး) ခွင့်ပြုမည်ဖြစ်ကြောင်း အသိပေးကြေညာအပ်ပါသည်။

ကော်လီဝေ့ဘော်အရာရှိ
မုံရွာခရိုင်အထွေထွေအုပ်ချုပ်ရေးဦးစီးဌာန

ပတ်စ်ပို့ပျောက်

မောင်ကျော်ဇင်ဦး ၅/စကန (နိုင်) ၁၇၁၆၆၂ ၏ နိုင်ငံကူး လက်မှတ်နံပါတ် (မမှတ်မိ) မှာ ပျောက်ဆုံးသွားပါသဖြင့် တွေ့ရှိ က အကြောင်းကြားပေးပါရန်။

ဖုန်း–၀၉–၇၅၅၇၄၄၅၅

မိဘအမည်မှန်

ကျိုပျော်ခရိုင်၊ ကျောင်းကုန်း မြို့နယ်၊ အထက(ခွဲ) ပုဂံစု၊ ၂၀၂၆–၂၀၂၇ ပညာသင်နှစ် Grade–12 မှ နေ့ခွဲမူးဖရင်းဘလ ၏ မိဘအမည် မှန်မှာ ဧဝေဝင်းဂိတ် နှင့် နေ့ဝဝ လင်းဒေါ်ဟိုးဒါ ဖြစ်ပါကြောင်း။

ဧဝေဝင်းဂိတ်
နေ့ဝဝ်ဟလင်းဒါ

တစ်ဦးတည်းဖြစ်ပါကြောင်း

အထက – မိုးနဲ့ကျောင်း၊ Grade–6 မှ နန်းခမ်းနှိ၏ ဖခင် ဦးစိုင်းပူး နှင့် ဦးစိုင်းအောင်ခမ်း ၁၃/မနန (နိုင်) ၀၂၃၂၄ သည် တစ်ဦးတည်း ဖြစ်ပါကြောင်း။

ဦးစိုင်းပူး (၁) ဦးစိုင်းအောင်ခမ်း

အမည်ပြောင်း

ညောင်ရွှေမြို့နယ်၊ အင်းလေး ဒေသ၊ အမွေအနှစ် ကိုယိုင်ပင် ကျောင်း Grade–1 မှ မဘုန်းမြတ် သဒ္ဒါအား ယနေ့မှစ၍ မဘုန်းမြတ် သန္တာဟု ပြောင်းလဲခေါ်ဆိုပါရန်။

ဖခင်အမည်မှန်

ရှမ်း(တ)၊ နမ့်စမ်းမြို့၊ ထက်ထက် ထွန်း ကိုယိုင်ပင်မူလတန်းကျောင်း Grade–4 မှ မောင်အာဒီသံဝေ၏ ဖခင်အမည်မှန်မှာ ဦးကူမောရံ ဖြစ်ပါကြောင်း။

ဦးကူမောရံ

အမည်ပြောင်း

ရှမ်းပြည်နယ်တောင်ပိုင်း၊ မိုင်းရှားမြို့၊ ဝမ်ကန်နယ်မြေ ပြည်တော်ဝင် ကိုယိုင်ပင်အထက် တန်းကျောင်း Grade – 5 မှ မောင်အောင်ဖြင့်မြတ်အား ယနေ့ မှစ၍ မောင်ထက်သူရကျော် ဟု ပြောင်းလဲခေါ်ဆိုပါရန်။

ကန့်ကွက်နိုင်ကြောင်း ကြေညာခြင်း

နေပြည်တော် ပျဉ်းမနားမြို့၊ ရန်အောင်(၂)ရပ်ကွက်၊ မြေတိုင်းရပ်ကွက် အမှတ် ၁၉/တပ်ကုန်း၊ ဦးပိုင်အမှတ် (၁၂)၊ ဧရိယာ(၀.၀၉၀)ကေရှိ ခေါ်အမောကြည် အမည်ပေါက် နှစ် (၃၀) မြေဘားစာချုပ် (၁၉–၈–၁၉၉၆) ရက်မှ (၁၈–၈–၂၀၂၆) ရက်ထိ မြေကွက်အား အမည်ပေါက် ခေါ်ဝင့်ချိုဇင်(နိုင်)၀၇၄၉၇၇ (ပါ) ၂ – ဦးတို့မှ မြေဘား စာချုပ်နိုင်ငံသားစိစစ်ရေးကတ်၊ အိမ်ထောင်စုလူဦးရေစာရင်း မူရင်းများတင်ပြပြီး မြေဘားစာချုပ်သက်တမ်းတိုး လျှောက်ထားလာပါသဖြင့် ကန့်ကွက်လိုသူများ အနေဖြင့် တရားဝင်ပိုင်ဆိုင်မှုစာချုပ်စာတမ်းများ၊ တရားရုံးအမိန့်ဒီကရီများ အထောက်အထား ခိုင်လုံစွာတင်ပြ၍ နေပြည်တော်စည်ပင်သာယာရေးကော်မတီ၊ မြို့ပြစီမံကိန်းနှင့် မြေစီမံခန့်ခွဲမှုဌာနသို့ ဤကြေညာချက်ပါရှိသည့်ရက်မှစ၍ (၁၅) ရက်အတွင်း လာရောက်ကန့်ကွက်နိုင်ကြောင်းနှင့် သတ်မှတ်ကာလအတွင်း ကန့်ကွက်မှုမရှိပါက ဌာန၏လုပ်ထုံးလုပ်နည်းများနှင့်အညီ မြေဘားစာချုပ် သက်တမ်းတိုး လျှောက်ထားလာမှုအား ဆက်လက်ဆောင်ရွက်ပေးသွားမည် ဖြစ်ကြောင်း ကြေညာလိုက်သည်။

မြို့ပြစီမံကိန်းနှင့်မြေစီမံခန့်ခွဲမှုဌာန
နေပြည်တော်စည်ပင်သာယာရေးကော်မတီ

ကန့်ကွက်နိုင်ကြောင်း ကြေညာခြင်း

နေပြည်တော် ပျဉ်းမနားမြို့၊ ရွာကောက်ရပ်ကွက်၊ မြေတိုင်းရပ်ကွက်အမှတ် ၃၂/ပေါင်းလောင်း–၂ မြေကွက်အမှတ် (၇၁၅)၊ ဧရိယာ(၀.၀၉၉)ကေရှိ နှစ် (၃၀) မြေဘားစာချုပ် (၁၉–၈–၁၉၉၆) ရက်မှ (၁၈–၈–၂၀၂၆) ရက်ထိ မြေကွက်အား အမည်ပေါက် ခေါ်ဝင့်ချိုဇင်(နိုင်)၀၇၄၉၇၇ (ပါ) ၂ – ဦးတို့မှ မြေဘား စာချုပ်နိုင်ငံသားစိစစ်ရေးကတ်၊ အိမ်ထောင်စုလူဦးရေစာရင်း မူရင်းများတင်ပြပြီး မြေဘားစာချုပ်သက်တမ်းတိုး လျှောက်ထားလာပါသဖြင့် ကန့်ကွက်လိုသူများ အနေဖြင့် တရားဝင်ပိုင်ဆိုင်မှုစာချုပ်စာတမ်းများ၊ တရားရုံးအမိန့်ဒီကရီများ အထောက်အထား ခိုင်လုံစွာတင်ပြ၍ နေပြည်တော်စည်ပင်သာယာရေးကော်မတီ၊ မြို့ပြစီမံကိန်းနှင့် မြေစီမံခန့်ခွဲမှုဌာနသို့ ဤကြေညာချက်ပါရှိသည့်ရက်မှစ၍ (၁၅) ရက်အတွင်း လာရောက်ကန့်ကွက်နိုင်ကြောင်းနှင့် သတ်မှတ်ကာလအတွင်း ကန့်ကွက်မှုမရှိပါက ဌာန၏လုပ်ထုံးလုပ်နည်းများနှင့်အညီ မြေဘားစာချုပ် သက်တမ်းတိုး လျှောက်ထားလာမှုအား ဆက်လက်ဆောင်ရွက်ပေးသွားမည် ဖြစ်ကြောင်း ကြေညာလိုက်သည်။

မြို့ပြစီမံကိန်းနှင့်မြေစီမံခန့်ခွဲမှုဌာန
နေပြည်တော်စည်ပင်သာယာရေးကော်မတီ

ကန့်ကွက်နိုင်ကြောင်း အများသိစေရန် အသိပေးကြော်ငြာခြင်း

မြစ်ကြီးနားမြို့၊ တပ်ကုန်းရပ်ကွက်၊ ကွင်းအမှတ် (၁၄၊ တပ်ကုန်းမြောက်)၊ ဦးပိုင်အမှတ်(၁၅/ဂုက)၊ မြေဧရိယာ (၀.၁၉၁) ဧကရှိ မြေကွက်သည် မူလက ခေါ်ဆောင်ရွှေ့ အမည်ဖြင့် (၂၂–၃–၂၀၅၂) ရက်တွင် မြေဘားကရန်သက်တမ်းရရှိခဲ့ပြီး၊ (၂၄–၄–၂၀၅၂) ရက်စွဲပါ ခေါ်ဆောင်ရွှေ့ပိတ်ဆုံ၏ အကျိုးခံစားခွင့် အရပ်ရပ်အားလုံးတို့ကို ဦးရဲဆော် ၇/ပခန(နိုင်)၃၇၃၉၁ နှစ် ဦးခေါင်လွမ်း၏ အထူးကိုယ်စားလှယ် ခေါ်ဆိုင်းတောမဲ့ တို့ (၂) ဦး အမည်ဖြင့် တရားဝင်ဝယ်ယူပိုင်ဆိုင်ခဲ့ပြီး၊ ခေါ်ဆိုင်းတောမဲ့ ၁၃/ကခန (နိုင်)၂၀၇၅၈ နှင့် ဦးခေါင်လွမ်း ၁/မကန(နိုင်)၂၀၇၅၈ အမည်ဖြင့် အမည်ပြောင်းပြောင်းကရန်အသစ် ရရှိရေးအတွက် လျှောက်ထားလာခြင်းနှင့်ပတ်သက်၍ ကျ

ဖခင်အမည်မှန်

ဧရာဝတီတိုင်းဒေသကြီး။ ကျိုမျော်ခရိုင်၊ ကျောင်းကုန်းမြို့နယ်၊ အထက (၂) ကမာရွတ် Grade–12(B) မှ ဖိုင်းကြည်မင်းယဉ်ကောင်း၏ ဖခင် အမည်မှန်မှာ ဦးဖိုးကြည် ၁၈/မညန (နိုင်) ၁၁၉၃၉၄ ဖြစ်ပါကြောင်း။

မိခင်အမည်မှန်

ဧရာဝတီတိုင်းဒေသကြီး။ ကျိုမျော်ခရိုင်၊ ကျောင်းကုန်းမြို့နယ်၊ အထက (၃) ဘုရားကြီးကုန်း (၁) Grade–9 မှ မအိသေင်ဖြိုးဏ၏ မိခင်ခေါ်ဝါပြင့် ၏ အမည်မှန်မှာ ခေါ်အာဝါ၊ ၁၄/ကကန (နိုင်) ၀၉၅၇၆၈ ဖြစ်ပါကြောင်း။

ခေါ်အာဝါ

ဖခင်အမည်မှန်

ဧရာဝတီတိုင်းဒေသကြီး။ ကျိုမျော်ခရိုင်၊ ကျောင်းကုန်းမြို့နယ်၊ အထက (၃) ဘုရားကြီးကုန်း (၁) Grade–8 မှ မောင်ရွမ်းမြေခေါ်၏ ဖခင် ဦးလှိုင်ဝင်းထက်၏ အမည်မှန်မှာ ဦးနိုင်ဝင်း ထက် ၁၄/ကကန (နိုင်) ၀၈၆၁၀၄ ဖြစ်ပါကြောင်း။

ဦးနိုင်ဝင်းထက်

ဖခင်အမည်မှန်

ဧရာဝတီတိုင်းဒေသကြီး။ ကျိုမျော်ခရိုင်၊ ကျောင်းကုန်းမြို့နယ်၊ အထက (၃) ဘုရားကြီးကုန်း (၁) Grade–8 မှ မဟပ္ပနိုးမိုး၏ ဖခင် ဦးရန်ဝင်းထွန်း၏ အမည်မှန်မှာ ဦးရန် ၁၄/ကကန (နိုင်) ၀၃၀၄၆၂ ဖြစ်ပါကြောင်း။

ဦးရန်

ကြော်ငြာစာ

မန္တလေးမြို့၊ အမရပူရမြို့နယ်၊ ငယ်တိုးရပ်ကွက်၊ အကွက် အမှတ် (၆၁၆/၄)၊ ဦးပိုင်အမှတ်(၉)၊ အာဆီယံလမ်းနှင့် မဂ္ဂင်လမ်းကြားရှိမြေကွက်တွင် အစဉ်တစိုက်နေထိုင်သူ ခေါ်ခင်ဖျိုးဦး ၁၄/ခနဖ(နိုင်)၂၉၇၀၄ က အမှုတွဲအမှတ် (၁၁၀၁/၂၀၂၆–၂၀၂၇)ဖြင့် ဂရန်သစ် လျှောက်ထားလာပါသည်။ ကန့်ကွက်လိုပါက ခိုင်လုံသော အထောက်အထားများ၊ မှတ်ပုံတင် စာချုပ် စာတမ်းများ၊ တရားရုံးဒီကရီများဖြင့် (၁၄) ရက်အတွင်း ကန့်ကွက်နိုင်ပါသည်။

မြို့ပြစီမံကိန်းနှင့် မြေစီမံခန့်ခွဲမှုဌာန
မန္တလေးမြို့တော်စည်ပင်သာယာရေးကော်မတီ

ကြော်ငြာစာ

မန္တလေးမြို့၊ အမရပူရမြို့နယ်၊ ငယ်တိုးရပ်ကွက်၊ အကွက် အမှတ် (၆၁၆/၄)၊ ဦးပိုင်အမှတ်(၃၇)၊ အာဆီယံလမ်းနှင့် မဂ္ဂင်လမ်းကြားရှိမြေကွက်တွင် အစဉ်တစိုက်နေထိုင်သူ ခေါ်ခင်ပြိုး ၉/တာသန(နိုင်)၁၅၅၃၃ က အမှုတွဲအမှတ် (၁၁၀၂/၂၀၂၆–၂၀၂၇)ဖြင့် ဂရန်သစ် လျှောက်ထားလာပါသည်။ ကန့်ကွက်လိုပါက ခိုင်လုံသော အထောက်အထားများ၊ မှတ်ပုံတင် စာချုပ် စာတမ်းများ၊ တရားရုံးဒီကရီများဖြင့် (၁၄) ရက်အတွင်း ကန့်ကွက်နိုင်ပါသည်။

မြို့ပြစီမံကိန်းနှင့် မြေစီမံခန့်ခွဲမှုဌာန
မန္တလေးမြို့တော်စည်ပင်သာယာရေးကော်မတီ

သက်ဆိုင်သူများသိရှိနိုင်ရန်အတွက် အသိပေးအကြောင်းကြားခြင်း

ရန်ကုန်တိုင်းဒေသကြီး၊ မရမ်းကုန်းမြို့နယ်၊ (၉)ရပ်ကွက်၊ ငါယာလက်(၂)လမ်း၊ အမှတ် ၃၃၆/အေတွင် တည်ရှိသော KB & H INTERNATIONAL COMPANY LIMITED (Company Registration No. 122073807) ၏ လွှဲအပ်ညွှန်ကြားချက်အရ အောက်ပါအတိုင်း သက်ဆိုင်သူများသိရှိနိုင်ရန်အတွက် ဒုတိယအကြိမ်အဖြစ် အသိပေး အကြောင်းကြားအပ်ပါသည်–

ကျွန်ုပ်အား လွှဲအပ်ညွှန်ကြားသူ KB & H INTERNATIONAL COMPANY LIMITED သည် ရန်ကုန်တိုင်းဒေသကြီး၊ မရမ်းကုန်းမြို့နယ်၊ (၉)ရပ်ကွက်၊ ငါယာလက်(၂)လမ်း၊ အမှတ် (၃၃၆/အေ) ဟုခေါ်တွင်သော မြေတိုင်းအမှတ်(၄၄၄) ကဲ့တဲ့၊ မြေကွက်အမှတ် (၇/၄၃)၊ အကျယ်အလန်း(၂၀၄၆)ပေ၊ ဧရိယာ (၀.၂၂)ဧကဦးနေ့ ပေ(ခ)ကနဦးလုပ်ခွင့်ပြုထားသော ကုန်ကျစရိတ် (၆၀) ကနဦးမြေကွက်နှင့် ယင်းမြေကွက်ပေါ်တွင် ဆောက်လုပ်ထားသောတစ်ထပ်တိုက် အဆောက်အအုံ(၁)လုံးတို့အား ဝယ်ယူရန်အတွက် ရောင်းကြေးငွေ၏တစ်စိတ်တစ်ပိုင်းကို ပေးချေရန် အသင့်ရှိပါကြောင်း (၂–၁–၂၀၂၆)ရက်နေ့ပါ အကြောင်းပြန်ကြားစာနှင့် (၇–၃–၂၀၂၆)ရက်ထုတ် မြန်မာ့အလင်းသတင်း စာစာမျက်နှာ (၂၁) ပါ "သက်ဆိုင်သူများနှင့် အများသိစေရန်အသိပေး ကြေညာခြင်း" တွင် ကြေညာခဲ့ပြီးဖြစ်ကြောင်း သိရပါသည်။

ထိုကြေညာမှုများအရ ကျွန်ုပ်သေးလွှဲအပ်ညွှန်ကြားသူနှင့် ရောင်းချသူတို့သည် ၂၉–၄–၂၀၂၆ ရက်တွင် နစ်ဖက်ဝေတူဆုံးပြေသဘောတူစာချုပ်ကို ထိုသို့တူဆုံးပြေဆိုရာတွင် ကျွန်ုပ်အား လွှဲအပ်ညွှန်ကြားသူ၏ တာဝန်နှိုက်ရိုက်တာများက ကုမ္ပဏီကပေးရန်ကျန်နှိုး့သော ရောင်းကြေးကျန်ငွေကို အပြည့်အဝပေးချေသွားရန် အသင့်ရှိက ခြေ...ပြေးဆိုခဲ့သည့်အပေါ် ရောင်းချသူများက ၎င်းတို့အကြားပြန်လည် ညှိနှိုင်း၍ အကြောင်း ပြန်ကြားသွားရန် ပြေးဆိုခဲ့ကြသော်လည်း အကြောင်းပြန်ကြားခဲ့ခြင်း မရှိသဖြင့် (၁၈–၅–၂၀၂၆) ရက်နေ့ထုတ် မြန်မာ့အလင်းသတင်းစာ စာမျက်နှာ(၂၁) တွင် "သက်ဆိုင်သူများသိရှိနိုင်ရန် အတွက် အသိပေးအကြောင်းကြားခြင်း" ခေါင်းစဉ်ဖြင့် အကြောင်းကြားသည့်အခါ ရောင်းချသူများဘက်မှ ဆက်သွယ်လာခဲ့ပြီး ငွေအပြေအလွယ် ပေးချေနိုင်မည့်ရက်အား မေမြန်းခဲ့သဖြင့် ကျွန်ုပ်အား လွှဲအပ်ညွှန်ကြားသူ ဘက်မှလည်း ငွေချေနိုင်မည့်နေ့ရက်အား ပြန်ကြားပေးခြင်းတို့ကို ပြုလုပ်ဆောင်ရွက်ခဲ့ပြီးဖြစ်ကြောင်း သိရပါသည်။

သို့သော်လည်း ထိုနေ့ကတ်ပိုင်းတွင် ရောင်းချသူများဘက်မှ ကျွန်ုပ်ရွေးအား လက်ခံရယူခြင်းမရှိသေးကြောင်းနှင့် နှစ်ဦးနှစ်ဖက်အကြား အဆက်အသွယ်ပပ် ထပ်မံပြတ်တောက်လျက်ရှိကြောင်းသိရပါသည်။ လူကြီးမင်းတို့အား သိစေအပ်သည်မှာ ကျွန်ုပ်အား လွှဲအပ်ညွှန်ကြားသူက အထက်ဖော်ပြပါ အိမ်ခြံမြေအတွက် ရောင်းကြေး ကျန်ငွေကို တစ်လုံးတစ်ခဲတည်းဖြင့် အပြည့်အဝပေးချေရန်အသင့်ရှိကြောင်း ရောင်းချသူများ(လူကြီးမင်းတို့) ဘက်မှ အဆင်ပြေသည့်အချိန်ကာလအတွင်း အထက် ဖော်ပြပါလိပ်စာသို့အကြောင်းပြန်ကြားဆက်သွယ်သင့်သားပါရန် ဒုတိယအကြိမ်အဖြစ် အသိပေးအကြောင်းကြား (နိုးဆော်) လိုက်ရပါသည်။

လွှဲအပ်ညွှန်ကြားသူ –
KB & H INTERNATIONAL COMPANY LIMITED
(ကုမ္ပဏီကိုယ်စား ဒါရိုက်တာ ခေါ်သဲစုမောင်)
လွှဲအပ်ညွှန်ကြားချက်အရ–
ခေါ်ချစ်ချစ်စိုး (LL.B) ၊ တရားလွတ်တော်ရှေ့နေ ၊ စဉ် – ၁၇၀၇၁
တိုက်အမှတ် – (B5) ၊ အခန်း (201) ၊ ရွှေကျွန်ုပ်အိမ်ရာ ၊ မင်းမဓူလမ်း ၊
(၃) ရပ်ကွက် ၊ မရမ်းကုန်းမြို့နယ်၊ ရန်ကုန်တိုင်းဒေသကြီး။ ph – 09258001797

ကန့်ကွက်နိုင်ကြောင်း ကြေညာခြင်း

နေပြည်တော် ပျဉ်းမနားမြို့၊ ရွာကောက်ရပ်ကွက်၊ မြေတိုင်း ရပ်ကွက်အမှတ် ၃၂/ပေါင်းလောင်း–၂ မြေကွက်အမှတ် (၇၄၀)၊ ဧရိယာ(၀.၀၉၉)ဧကရှိ နှစ်(၃၀) မြေငှားစာချုပ် (၁၉–၈–၁၉၉၆) ရက်မှ (၁၈–၈–၂၀၂၆)ရက်ထိ မြေကွက်အား အမည်ပေါက် ခေါင်ဝင့်ချိုဇင် ၇/ပတတ(နိုင်)၀၇၄၉၇၇(ပါ ၂)–ဦး တို့မှ မြေငှား စာချုပ်၊ နိုင်ငံသားစစ်ဆေးကတ်၊ အိမ်ထောင်စုလူဦးရေစာရင်းမှရင်းမှုများ တင်ပြပြီး မြေငှားစာချုပ်သက်တမ်းတိုး လျှောက်ထားလာပါသဖြင့် ကန့်ကွက် လိုသူများ အနေဖြင့် တရားဝင်ပိုင်ဆိုင်မှု စာချုပ်စာတမ်းများ၊ တရားရုံးအမိန့်၊ဒီကရီများ အထောက်အထား နိုင်လုံစွာတင်ပြ၍ နေပြည်တော်စည်ပင်သာယာရေးကော်မတီ၊ မြို့ပြစီမံကိန်းနှင့်မြေစီမံခန့်ခွဲမှုဌာနသို့ ဤကြေညာချက်ပါရှိသည့်ရက်မှစ၍ (၁၅) ရက်အတွင်း လာရောက်ကန့်ကွက်နိုင်ကြောင်းနှင့် သတ်မှတ်ကာလအတွင်း ကန့်ကွက်မှုမရှိပါက ဌာနဆ၏လုပ်ထုံးလုပ်နည်းများနှင့်အညီ မြေပုံ၊ မြေရာဇဝင်ရေးကူးခွင့် လျှောက်ထားလာမှုအား ဆက်လက်ဆောင်ရွက်သွားမည်ဖြစ်ကြောင်း ကြေညာလိုက်သည်။

မြို့ပြစီမံကိန်းနှင့် မြေစီမံခန့်ခွဲမှုဌာန
နေပြည်တော်စည်ပင်သာယာရေးကော်မတီ

ဖောင်းကြွန်ပါတ်ပြားပျောက် လျှောက်ထားခြင်း

ယာဉ်အမှတ် 78W/92086 ၏ ဖောင်းကြွန်ပါတ်ပြားပျောက်ဆုံး၍ ထုတ်ပေးပါရန် လျှောက်ထားလာပါသဖြင့် ယခင်ထုတ် ပေးခဲ့သည့် ဖောင်းကြွန်ပါတ်ပြားပျက်ပြယ်ပါကြောင်း အများသိစေရန် ကြေညာအပ်ပါသည်။

ကညန၊ ခရိုင်ရုံး(မန္တလေးတောင်ပိုင်း)

ဖောင်းကြွန်ပါတ်ပြားပျောက် လျှောက်ထားခြင်း

ယာဉ်အမှတ် 20W/90512 ၏ ဖောင်းကြွန်ပါတ်ပြားပျောက်ဆုံး၍ ထုတ်ပေးပါရန် လျှောက်ထားလာပါသဖြင့် ယခင်ဖောင်းကြွန်ပါတ်ပြားပျက် ပြယ်ပါကြောင်း အများသိစေရန် ကြေညာအပ်ပါသည်။

ကညန၊ ခရိုင်ရုံး(မန္တလေးမြောက်ပိုင်း)

အကြင်လင်မယားအဖြစ်မှ ကွာရှင်းပြတ်စဲပြီးကြောင်း အများသိစေရန် ကြေညာခြင်း

ကျွန်ုပ်၏ မိတ်ဆွေဖြစ်သူ ဦးခွန်ဝေနင်းထွန်းဘဉ/တကန(နိုင်)၁၈၆၄၄၀ နှင့် အေးအေးသန့်(၁)အေးအေးချို ၁၃/လလန(နိုင်)၀၅၁၆၃ တို့သည် ၇–၇–၂၀၂၆ ရက်တွင် လိုင်လင်ဖြို့နယ်တရားရုံးသို့ နှစ်ဦးသဘောတူအကြင်လင်မယားအဖြစ်မှ ကွာရှင်းပြတ်စဲပြီးဖြစ်ပါသည်။ ထိုကွာရှင်းပြတ်စဲပြီးသည့်ရက်မှစ၍ တစ်ဦးနှင့် တစ်ဦး အိမ်ထောင်ရေး စီးပွားရေး၊ လူမှုရေး၊ ကိုယ်ရေးကိုယ်တာကိစ္စအဝဝတို့ကို ဝင်ရောက်စွက်ဖက်ခြင်း နေ့ဝင်ယှက်ခြင်း သက်ဆိုင်ခြင်း အလျဉ်းမရှိတော့ပါကြောင်း အများသိစေရန် ကြေညာအပ်ပါသည်။

လွှဲအပ်ညွှန်ကြားချက်အရ–
ဦးဗိုင်းသူရဂိုကို(LL.B)
တရားလွတ်တော်ရှေ့နေ(စဉ်–၁၅၇၀၅)
အိမ်အမှတ် ၂/၄၅၃၊ တပင်ရွှေထီးလမ်း၊ (၂)ရပ်ကွက်၊
နမ့်စမ်းမြို့၊ ရှမ်းပြည်တောင်ပိုင်း။
ဖုန်း–၀၉–၄၂၀၀၃၀၈

ကန့်ကွက်နိုင်ကြောင်းကြော်ငြာ

ရွှေပြည်သာမြို့နယ်၊ မြေတိုင်းရပ်ကွက်အမှတ်– ၄၁၊ မြေကွက်အမှတ်– ၉၈၆/က၊ ဧရိယာ(၀.၁၇)ဧက၊ မြေကွက်တည်ဆဲနေရာ အမှတ်(၉၈၆/က)၊ အောင်မင်္ဂလာလမ်း (၁၅)ရပ်ကွက်၊ ရွှေပြည်သာမြို့နယ်၊ ဦးထင်အောင် ၁၂/အစန (နိုင်)၁၉၂၀၄၆ အမည်ပေါက် နစ်(၆၀)မြေငှားစာချုပ်(၈ရန်) မြေအား အမည်ပေါက် ကိုယ်တိုင်မှ "ပါမစ်ပျောက်ဆုံးကြောင်းတင်ပြလျှောက်ထားခြင်းနှင့် ပတ်သက်၍ တစ်ဦးတစ်ယောက်မှ ယင်းမြေကွက်၏ ပါမစ်မူရင်းတင်ပြ လျှောက်ထားလာခြင်း၊ ပါမစ်မူရင်းတင်ပြကန့်ကွက်ခြင်းပေါ်ပေါက်ခဲ့ပါက ယခုထုတ်ပေးသည့် ဂရန်အား ပယ်ဖျက်မည်ကိုသိရှိပါသည်" ဖြင့် ဖော်ပြ၍ ခွင်ပြု ထုတ်ပေးခဲ့သည့် နစ်(၆၀) မြေငှားစာချုပ်(ဂရန်)မှရင်းနှင့် နိုင်ငံသားစစ်ဆေး ကတ်ပြားတို့တင်ပြ၍ အရေးဆိုအယ်စာချုပ်ဆိုရန် မေပြဲကူး လျှောက်ထား လာရာ တရားဝင်ခိုင်လုံသောအထောက်အထားများဖြင့် ဤကြော်ငြာပါသည့် ရက် မှစ၍ (၇)ရက်အတွင်း ကန့်ကွက်နိုင်ပါကြောင်းနှင့် ကန့်ကွက်မည်သူမရှိပါက လုပ်ထုံးလုပ်နည်းအတိုင်း ဆက်လက်ဆောင်ရွက်ပေးမည်ဖြစ်ပါကြောင်း အသိပေး ကြေညာအပ်ပါသည်။ ဌာနမှမျှ(ဒုတိယညွှန်ကြားရေးမှူးချုပ်)

မြို့ပြမြေစီမံခန့်ခွဲမှုဌာန
ရန်ကုန်မြို့တော်စည်ပင်သာယာရေးကော်မတီ

ကန့်ကွက်နိုင်ပါကြောင်း

ကျွန်ုပ်၏မိတ်ဆွေဖြစ်သူ ခေါ်ဖေးခြင့်(၁)ဖန်ချင်း(၁၁)ဦးရင်ဟိန် ၁၃/လရန (နိုင်) ၂၂၇၄၆၂ ၏ လွှဲအပ်ညွှန်ကြားချက်အရ အများသိစေရန် အသိပေးကြေညာ အပ်သည်မှာ –

မန္တလေးတိုင်းဒေသကြီး၊ ပြင်ဦးလွင်ခရိုင်၊ ပြင်ဦးလွင်မြို့၊ ရပ်ကွက်ကြီး(၂)၊ အကွက်အမှတ် (၁၆)၊ ဦးပိုင်အမှတ် (၁၉၇–၁)၊ မြေယာအမှတ် (250/344–B)၊ ဧရိယာ (၀.၀၇၀)ဧကဟုသတိမှတ် အမည်တွင်သော ဂရန်အမှတ္တဝတ္ထုအမှတ်(၇၇၇)/၁၉၉၅–၉၆၆)အရ ဦးစိန်ဝင်း အမည်ပေါက် ဂရန်မြေကွက်၏ မြောက်ဘက်ခြမ်း မျက်နှာစာ (၃၁)ပေအပါအဝင် ဂရန်မြေ အစိတ်အပိုင်းနှင့် အကျိုးခံစားခွင့်အား လုံးတို့အား လက်ဝယ်ပိုင်ဆိုင်ထားသော (၁) ဦးဝင်းလှိုင် (၈၁) ဦးပေလန်း ၉/မနန (နိုင်)၀၂၀၅၉၆၊ (၂) ခေါ်အေးရှေ (၈၁) ဦးလောဆစ် ၁/မညန (နိုင်)၀၈၆၂၄ တို့ထံမှ အပြီးအပိုင် လွှဲပြောင်းပယ်ယူရန်အလို့ငှာ ကျွန်ုပ်၏မိတ်ဆွေ ခေါ်ဖေးဖြင့် (၅) ဖန်ချင်း မှ စရန်ငွေတစ်စိတ်တစ်ဒေသအား ပေးချေခဲ့ပြီး ဖြစ်ပါသည်။ ဖော်ပြပါ ဂရန်မြေအစိတ်အပိုင်း၏ ပိုင်ဆိုင်ခွင့်၊ အကျိုးခံစားခွင့်ရှိသူ မည်သူမဆို တရားဝင် မှတ်ပုံတင် စာရွက်စာတမ်းမူရင်းများ နှင့်တကွ အထောက်အထားနိုင်လုံစွာဖြင့် ယနေ့မှစ၍ (၇) ရက် အတွင်း ကျွန်ုပ်ထံသို့ ကိုယ်တိုင် လာရောက်ကန့်ကွက်နိုင်ပါကြောင်းနှင့် သတ်မှတ်ထားသည့်ရက်အတွင်း ကန့်ကွက်မည့်သူမရှိပါက အရောင်း အဝယ်အား ဥပဒေနှင့်အညီ တရားဝင် ပြီးမြောက်သည်အထိ ဆက်လက် ဆောင်ရွက်သွားမည်ဖြစ်ကြောင်း အများသိစေရန် အသိပေးကြေညာအပ်ပါသည်။

လွှဲအပ်ညွှန်ကြားချက်အရ–
ဦးကျော်စိုးအောင် (LL.B)
တရားလွတ်တော်ရှေ့နေ (စဉ် – ၉၄၅၂/၂၀၁၃)
အမှတ် (၈၈၃)၊ ဧရယာလမ်း ရပ်ကွက်ကြီး(၂)၊ ပြင်ဦးလွင်မြို့၊
ဖုန်း – ၀၉–၂၅၆ ၃၇၇ ၀၆၉

ကန့်ကွက်နိုင်ကြောင်း ကြေညာခြင်း

နေပြည်တော်၊ ပုဇွန်သီရိမြို့၊ မြေတိုင်းရပ်ကွက်အမှတ် ၁၂/ချင်းတွင်းအနေဘက်ရပ်၊ ဝဏ္ဏဒီပရပ်ကွက်မှ မြေစီမံယာ (၀.၁၁၀)ဧကရှိ ဦးဝင်းမြင့်ထွန်း ၁၂/သဃဃ(နိုင်)၀၆၂၉၅(၁)ဦးထွန်းဝေ အမည်ပေါက်နှစ်(၃၀)မြေငှားစာချုပ်မြေကွက်အမှတ် (၀–၂၇၇/၂)ကို ရန်ကုန်မြို့ စာချုပ်စာတမ်းမှတ်ပုတ်ရုံး၏အထူးကိုယ်စားလှယ်လွှဲစာအမှတ် ၁၆၁၁၃/၂၀၂၂(၇–၉–၂၀၂၂) ဖြင့် မြေကွက်အမည်ပေါက်၏ အထူးကိုယ်စားလှယ်လွှဲစာရင်းထားသူ ဦးမြင့်အောင် ၁၀/မဒန(နိုင်)၀၀၆၃၇၆(၁)ဦးစိန်မောင်မှ ခေါ်ဖြူဖြူသန့်၊ ၉/မဟမ(နိုင်)၀၀၄၆၂ နှင့် မှတ်ပုံတင်အရောင်းအဝယ်စာချုပ် ချုပ်ဆိုရန်အတွက် မြေပုံ၊ မြေရာဇဝင် ရေးကူးပေးပါရန် လျှောက်ထားလာပါသဖြင့် ကန့်ကွက်လိုသူများအနေဖြင့် တရားဝင်ပိုင်ဆိုင်မှုစာချုပ်စာတမ်းများ၊ တရားရုံးအမိန့်နိုင်ကရီများ အထောက်အထားနိုင်လုံစွာတင်ပြ၍ နေပြည်တော်စည်ပင်သာယာရေးကော်မတီ၊ မြို့ပြစီမံကိန်းနှင့် မြေစီမံခန့်ခွဲမှုဌာနသို့ ဤကြေညာချက်ပါရှိသည့်ရက်မှစ၍ (၁၅) ရက်အတွင်း လာရောက်ကန့်ကွက်နိုင်ကြောင်းနှင့် သတ်မှတ်ကာလအတွင်း ကန့်ကွက်မှုမရှိပါက ဌာနဆ၏လုပ်ထုံးလုပ်နည်းများနှင့်အညီ မြေပုံ၊ မြေရာဇဝင်ရေးကူးခွင့် လျှောက်ထားလာမှုအား ဆက်လက်ဆောင်ရွက်သွားမည်ဖြစ်ကြောင်း ကြေညာလိုက်သည်။

မြို့ပြစီမံကိန်းနှင့် မြေစီမံခန့်ခွဲမှုဌာန
နေပြည်တော်စည်ပင်သာယာရေးကော်မတီ

ကန့်ကွက်နိုင်ကြောင်း ကြေညာခြင်း

နေပြည်တော်၊ ဇမ္ဗူသီရိမြို့၊ ရွှေကြာပင်ရပ်ကွက်၊ မြေတိုင်းရပ်ကွက်အမှတ် ၄/ရွှေကြာပင်၊ မြေကွက်အမှတ် (၁၁၆၁)၊ ဧရိယာ (၀.၀၈၂)ဧကရှိ ဦးဘဘထီလင်းထွန်း အမည်ပေါက် နှစ်(၃၀)မြေငှားစာချုပ်မြေကွက်အား အမည်ပေါက်သူ၏ အထွေထွေကိုယ်စားလှယ်လွှဲစာရရှိသူ ခေါ်ခင်ခင်ကျော်(ဘ)ဦးမောင်ကျော်ရ ၁၁/စတန(နိုင်)၀၀၄၂၄ မှ မြေငှားစာချုပ်၊ အထွေထွေကိုယ်စားလှယ်လွှဲစာအမှတ်(၂၂၂/၀/၂၀၂၂) ၊ နိုင်ငံသားစစ်ဆေးကတ်၊ အိမ်ထောင်စုလူဦးရေစာရင်းမှရင်းမှုများ တင်ပြပြီး ခေါ်ခင်သောင်း (ဘ)ဦးပု ၇/မနန(နိုင်)၀၇၇၈၄၇ နှင့် မှတ်ပုံတင်အရောင်းအဝယ်စာချုပ်ချုပ်ဆိုရန်အတွက် မြေပုံ/ မြေရာဇဝင် ရေးကူးခွင့် လျှောက်ထားလာပါသဖြင့် ကန့်ကွက်လိုသူများအနေဖြင့် တရားဝင်ပိုင်ဆိုင်မှုစာချုပ်စာတမ်းများ၊ တရားရုံးအမိန့်နိုင်ကရီများ အထောက်အထားနိုင်လုံစွာတင်ပြ၍ နေပြည်တော်စည်ပင်သာယာရေးကော်မတီ၊ မြို့ပြစီမံကိန်း နှင့် မြေစီမံခန့်ခွဲမှုဌာနသို့ ဤကြေညာချက်ပါရှိသည့်ရက်မှစ၍ (၁၅) ရက်အတွင်း လာရောက်ကန့်ကွက်နိုင် ကြောင်းနှင့် သတ်မှတ်ကာလအတွင်း ကန့်ကွက်မှုမရှိပါက ဌာနဆ၏လုပ်ထုံးလုပ်နည်းများနှင့်အညီ မြေပုံ၊ မြေရာဇဝင်ရေးကူးခွင့် လျှောက်ထားလာမှုအား ဆက်လက်ဆောင်ရွက်သွားမည်ဖြစ်ကြောင်း အသိပေးကြေညာလိုက်သည်။

မြို့ပြစီမံကိန်းနှင့် မြေစီမံခန့်ခွဲမှုဌာန
နေပြည်တော်စည်ပင်သာယာရေးကော်မတီ

အများသိစေရန်ကြေညာခြင်း

ရန်ကုန်တိုင်းဒေသကြီး။ သင်္ဃန်းကျွန်းမြို့နယ်(၂၄)ရပ်ကွက်၊ သံသုဓာလမ်း၊ တိုက်အမှတ် (၅)၊ သုဝဏ္ဏအိမ်ရာ၊ (၂) ခန်းဝဲ(၄)ထပ်တိုက်မှ အခန်းအမှတ် (၁၀၂)၊ (၀ထမထပ်)တိုက်ခန်း(၁)ခန်း နှင့် အခန်းအမှတ်(၂၀၁)၊ (၃ဝ်ယထပ်)တိုက်ခန်း(၁)ခန်း ဟုခေါ်တွင်သည့် ဦးမင်းမင်းဇော် အမည်ပေါက်လျက်ရှိသောတိုက်ခန်း (၂)ခန်းတို့အား တရားရုံးဒီကရီအမိန့်အရ ၂၀၂၄ခုနှစ်၊ အောက်တိုဘာလ ၂၂ ရက်တွင် နှစ်ဦးသဘောတူစာချုပ်ချုပ်ဆိုး၍ ဦးမင်းမင်းဇော်ထံမှ ခေါ်ဆွေတြိမွန် ၁၂/လမတ (နိုင်)၀၃၂၉၉၄ သို့ တရားဝင်လွှဲပြောင်းပိုင်ဆိုင်လက်ရောက်ရယူခဲ့ပြီးဖြစ်ပါသည်။ သို့ဖြစ်၍ ကျွန်ပ်၏ မိတ်ဆွေဖြစ်သူ ခေါ်ဆွေတြိမွန်မှ အဆိုပါတိုက်ခန်း(၂)ခန်းတို့အား ခေါ်ဆွေတြိမွန် အမည်ပေါက်ရှိရုံရန် လုပ်ထုံးလုပ်နည်းနှင့်အညီ ဆက်လက် ဆောင်ရွက်မည်ဖြစ်ပါသောကြောင့် ကန့်ကွက်လိုသူများရှိပါက ဤကြော်ငြာပါသည့်ရက်မှစ၍ (၇) ရက်အတွင်း တိကျခိုင်လုံသော စာရွက်စာတမ်းမူရင်းများနှင့်တကွ ကျွန်ပ်ထံသို့ လာရောက်ကန့်ကွက်နိုင်ပါကြောင်းနှင့် သတ်မှတ်ရက်အတွင်း ကန့်ကွက်သူမရှိပါက အမည်ပေါက်ပြောင်းလဲခြင်းကိစ္စရပ်အား ပြီးမြောက်သည်အထိ ဥပဒေနှင့်အညီ ဆက်လက်ဆောင်ရွက် သွားမည်ဖြစ်ကြောင်း အများသိစေရန်ကြေညာအပ်ပါသည်။ **လွှဲအပ်ညွှန်ကြားချက်အရ –**

ဒေါ်မြမြားမွန် (LL.B.,D.B.L.,D.I.P.L.,D.I.L.) အထက်တန်းရှေ့နေ (စဉ်–၅၀၇၇)
အမှတ်(၆၀)၊ (B)လမ်း၊ လမ်းမတော်မြို့နယ်၊ ရန်ကုန်တိုင်းဒေသကြီး။ Ph–09 420705475, 09 420030686

ကြော်ငြာစာ

မန္တလေးမြို့၊ အမရပူရမြို့နယ်၊ ငယ်တိုးရပ်ကွက်၊ အကွက် အမှတ် (၆၁၆/၄)၊ ဦးပိုင်အမှတ်(၆၇)၊ အာဆီယံလမ်းနှင့် မဂ္ဂင်လမ်းကြားရှိမြေကွက်တွင် အစဉ်တစိုက်နေထိုင်သူ ဦးချစ်မင်းသူ ၉/မဟမ(နိုင်)၀၃၀၆၀၇ ၊ ခေါ်ကေသွယ် ၀င်း ၉/မလန(နိုင်)၁၃၀၉၃၁ တို့ကအမှုတွဲအမှတ် (၁၀၈၆/၂၀၂၆–၂၀၂၇)ဖြင့် ဂရန်သစ် လျှောက်ထားလာပါသည်။ ကန့်ကွက်လိုပါက ခိုင်လုံသော အထောက်အထားများ၊ မှတ်ပုံတင်စာချုပ်စာတမ်းများ၊ တရားရုံးဒီကရီများဖြင့် (၁၄) ရက်အတွင်း ကန့်ကွက်နိုင်ပါသည်။

မြို့ပြစီမံကိန်းနှင့် မြေစီမံခန့်ခွဲမှုဌာန
မန္တလေးမြို့တော်စည်ပင်သာယာရေးကော်မတီ

ကြော်ငြာစာ

မန္တလေးမြို့၊ အမရပူရမြို့နယ်၊ ငယ်တိုးရပ်ကွက်၊ အကွက်အမှတ် (အောင်ယဉ်ဝ)၊ ၆၁၆/၄)၊ ဦးပိုင်အမှတ်(၂၆)၊ အာဆီယံလမ်းနှင့် မဂ္ဂင်လမ်းကြားရှိ မြေကွက်တွင် အစဉ်တစိုက်နေထိုင်သူ ခေါ်သန်းသန်းနွယ် ၉/မနမ (နိုင်)၀၇၆၂၀၅ က အမှုတွဲအမှတ် (၁၁၀၃/၂၀၂၆–၂၀၂၇)ဖြင့် ဂရန်သစ် လျှောက်ထားလာပါသည်။ ကန့်ကွက်လိုပါက ခိုင်လုံသော အထောက်အထား များ၊ မှတ်ပုံတင်စာချုပ်စာတမ်းများ၊ တရားရုံးဒီကရီများဖြင့် (၁၄) ရက် အတွင်း ကန့်ကွက်နိုင်ပါသည်။

မြို့ပြစီမံကိန်းနှင့် မြေစီမံခန့်ခွဲမှုဌာန
မန္တလေးမြို့တော်စည်ပင်သာယာရေးကော်မတီ

အများသိစေရန် ကြေညာခြင်း

မန္တလေးမြို့ ချမ်းမြသာစည်မြို့နယ်၊ မြို့ သစ် (၁) ရပ်ကွက်၊ ဂုဏ် လမ်း၊ ၁၀၂ အေလမ်း နှင့် ၁၀၇ လမ်းကြားရှိ မင်္ဂလာမမ္ဘလေးစီမံကိန်းအတွင်းရှိ ဦးဗိုင်းအမှတ် (၆၄–၁)၊ ဧရိယာ (၁.၁၂)ဧက ပေါ်တွင် တည်ရှိသော Mingalar Tower အတွင်းရှိ (၇ လွှာ) အခန်းအမှတ် (၁၀)၊ (၆၂ စတုရန်းပေ) အကျယ်အလန်းရှိ ကွန်ဒိုတိုက်ခန်း သည် ခေါ်ဆင့်ဆင့်အောင် ဝယ်ယူပိုင်ဆိုင်လျက်ရှိသော ကွန်ဒိုတိုက်ခန်းဖြစ်ပါသည်။

လက်ရှိဝယ်ယူပိုင်ဆိုင်လျက်ရှိသူ ခေါ်ဆင့်ဆင့်အောင်ထံမှ အထက်ဖော်ပြပါ မန္တလေးမြို့၊ ချမ်းမြသာစည်မြို့နယ်၊ မြို့သစ် (၁) ရပ်ကွက်၊ ဂုဏ် လမ်း၊ ၁၀၂ အေလမ်းနှင့် ၁၀၇လမ်းကြားရှိ မင်္ဂလာမမ္ဘလေးစီမံကိန်းအတွင်းရှိ ဦးဗိုင်းအမှတ် (၆၄–၁)၊ ဧရိယာ (၁.၁၂) ဧက ပေါ်တွင် တည်ရှိသော Mingalar Tower အတွင်းရှိ (၇) လွှာ၊ အခန်းအမှတ် (၁၀)၊ (၆၂ စတုရန်းပေ) အကျယ်အလန်းရှိ ကွန်ဒိုတိုက်ခန်း သည် ခေါ်ဆင့်ဆင့်အောင် ဝယ်ယူပိုင်ဆိုင်လျက်ရှိသော ကွန်ဒိုတိုက်ခန်းဖြစ်ပါ သည်။

ရေဗီတာ (၁) လုံး၊ အိမ်သုံးလျှပ်စစ်မီတာ (၂) လုံးအပါအဝင် နေထိုင်ပိုင်ဆိုင်အကျိုး ခံစားခွင့် အရပ်ရပ် အားလုံးတို့အား ကျွန်ုပ်ပ

မိဘအမည်မှန်

ရန်ကုန်တိုင်းဒေသကြီး၊ လှိုင်သာယာ(အရှေ့ပိုင်း)မြို့နယ်) ဂုဏ်ထူးမောင်မောင် ကျောင်း။ ၂၀၂۶–၂၀၂၇ Grade–6 မှ မနိုင်ဧင်ဖွန်၏ မိဘအမည်မှန်မှာ စစ်မင်းနှင့် ခေါ်မြမွန် ဖြစ်ပါကြောင်း။

စစ်မင်း ၁၄/ပတန(နိုင်) ၁၂၃၃၀
ခေါ်မြမွန် ၁၄/ဟသတ(နိုင်)၂၄၄၃၇

ကန့်ကွက်နိုင်ကြောင်း ကြေညာခြင်း

နေပြည်တော်၊ ဇမ္ဗူသီရိမြို့၊ သင်ပြေကုန်းရပ်ကွက်၊ မြေတိုင်းရပ်ကွက်အမှတ် (၁/သပြေကုန်း)ရှိ ဦးသန်းကျော်စိုး (၁၈) ဦးသန်းရွှေ(ခ)ဦးဝင်းမြင့် အမည်ပေါက် မြေကွက်အမှတ်(၀၃၇)၊ ဧရိယာ(၀.၀၈၂) ဧကအား ကြေငြာလေ့ရှိဆဲထားပေးသည့် မြေကွက်အမှတ်(၇၃၇) ဖြင့် မြေပေးမိန့်လဲလှယ်ထုတ်ယူခွင့်ပြုပါရန် အမည်ပေါက်သူမှ မြေပေးမိန့်၊ ဝန်ခံကတိပြုချက်၊ နိုင်ငံသားစိစစ်ရေးကတ်၊ အိမ်ထောင်စုလူဦးရေစာရင်း၊ ရပ်ကွက်နှင့်ရဲစခန်း ထောက်ခံချက်မှရင်းများတင်ပြပြီး လျှောက်ထားလာပါသဖြင့် ကန့်ကွက်လိုသူများအနေဖြင့် တရားဝင် ပိုင်ဆိုင်မှု စာချုပ်စာတမ်းများ၊ တရားရုံးအမိန့်.ဒီကရီများ အထောက်အထား ခိုင်လုံစွာ တင်ပြ၍ နေပြည်တော်စည်ပင်သာယာရေးကော်မတီ၊ မြို့ပြစီမံကိန်းနှင့် မြေစီမံခန့်ခွဲမှုနာယူ ဤကြေညာချက်ပါရှိသည့်ရက်မှစ၍ (၁၅) ရက်အတွင်း လာရောက် ကန့်ကွက်နိုင် ကြောင်းနှင့် သတ်မှတ်ကာလအတွင်း ကန့်ကွက်မှုမရှိပါက ဌာန၏ လုပ်ထုံးလုပ်နည်းများနှင့်အညီ မြေပေးနိန့်လဲလှယ်ထုတ်ယူခွင့်ပြုပါရန် လျှောက်ထားလာပါသဖြင့် ကန့်ကွက်လိုသူများအနေဖြင့် တရားဝင် ပိုင်ဆိုင်မှု စာချုပ်စာတမ်းများ၊ တရားရုံးအမိန့်.ဒီကရီများ အထောက်အထား ခိုင်လုံစွာ တင်ပြ၍ နေပြည်တော်စည်ပင်သာယာရေးကော်မတီ၊ မြို့ပြစီမံကိန်းနှင့် မြေစီမံခန့်ခွဲမှုနာယူ ဤကြေညာချက်ပါရှိသည့်ရက်မှစ၍ (၁၅) ရက်အတွင်း လာရောက် ကန့်ကွက်နိုင် ကြောင်းနှင့် သတ်မှတ်ကာလအတွင်း ကန့်ကွက်မှုမရှိပါက ဌာန၏ လုပ်ထုံးလုပ်နည်းများနှင့်အညီ မြေပေးနိန့်လဲလှယ်ထုတ်ယူခွင့်ပြုပါရန် လျှောက်ထားလာမှုအား ဆက်လက်ဆောင်ရွက်ပေးသွားမည်ဖြစ်ကြောင်း ကြေညာလိုက်သည်။

မြို့ပြစီမံကိန်းနှင့်မြေစီမံခန့်ခွဲမှုဌာန
နေပြည်တော်စည်ပင်သာယာရေးကော်မတီ

ကန့်ကွက်နိုင်ကြောင်း ကြေညာခြင်း

နေပြည်တော်၊ ဇမ္ဗူသီရိမြို့၊ ရွှေကြာပင်ရပ်ကွက်၊ မြေတိုင်းရပ်ကွက်အမှတ် (၄/ရွှေကြာပင်)ရှိမြေကွက်အမှတ်(၂၆၇)၊ ဧရိယာ(၀.၀၈၂)ဧကအား အမည်ပေါက် ဦးသောင်စိန်၊ (၁၇) ဦးအောင်လှိုင် ၉/လ၀၆(နိုင်)၁၀၉၃၆၄ မှ မြေပေးမိန့်၊ နိုင်ငံသားစိစစ်ရေးကတ်၊ အိမ်ထောင်စုလူဦးရေစာရင်း၊ ရပ်ကွက်/ ရဲစခန်း ထောက်ခံချက်မှရင်းများတင်ပြပြီး မြေဌားစာချုပ် လျှောက်ထားလာပါသဖြင့် ကန့်ကွက်လိုသူများအနေဖြင့် တရားဝင်ပိုင်ဆိုင်မှု စာချုပ်စာတမ်းများ၊ တရားရုံး အမိန့်.ဒီကရီများ အထောက်အထား ခိုင်လုံစွာတင်ပြ၍ နေပြည်တော်စည်ပင်သာယာရေးကော်မတီ၊ မြို့ပြစီမံကိန်းနှင့် မြေစီမံခန့်ခွဲမှုနာယူ ဤကြေညာချက်ပါရှိသည့်ရက်မှစ၍ (၁၅) ရက်အတွင်း လာရောက် ကန့်ကွက်နိုင် ကြောင်းနှင့် သတ်မှတ်ကာလအတွင်း ကန့်ကွက်မှုမရှိပါက ဌာန၏ လုပ်ထုံးလုပ်နည်းများနှင့် အညီ မြေဌား စာချုပ် လျှောက်ထားလာမှုအား ဆက်လက်ဆောင်ရွက်သွားမည် ဖြစ်ကြောင်း ကြေညာလိုက်သည်။

မြို့ပြစီမံကိန်းနှင့် မြေစီမံခန့်ခွဲမှုဌာန
နေပြည်တော်စည်ပင်သာယာရေးကော်မတီ

ကန့်ကွက်နိုင်ကြောင်း ကြေညာခြင်း

ရေပြည်ကန်၊ ပုဗ္ဗသီရိမြို့၊ မြေတိုင်းရပ်ကွက်အမှတ် ၃/မြတောင်ရပ်၊ မင်္ဂလာဒီပရပ်ကွက်မှ မြေခရိယာ (၀.၁၁၀) ဧကရှိ ဦးဗိုးကျော်နိုင် ၁၂/သဃဏ(နိုင်)၀၁၄၉၅၇ (၃၁) ဦးနီထွန်း အမည်ပေါက် နှစ် (၃၀) မြေငှားစာချုပ်မြေကွက်အမှတ် (၀–၂၀၄၁)ကို နေပြည်တော်စာချုပ်စာတမ်းမှတ်ပုံတင်ရုံး၊ အထူးကိုယ်စားလှယ်လွှဲစာအမှတ် ၁၁၄/၂၀၂၃(၁–၁–၂၀၂၃)ဖြင့် မြေကွက်အမည်ပေါက်၏ အထူးကိုယ်စားလှယ်လွှဲစာရရှိထားသူ ခေါ်ဝင်စိန်း ၉/မခန(နိုင်)၀၆၃၂၇၀ (၅၁) ဦးလှမောင် မှ ခေါ်သဇင်မင်းမောင် ၇/ကလ၀(နိုင်)၀၄၀၆၄၁ နှင့် မှတ်ပုံတင်အရောင်းအဝယ်စာချုပ်ချုပ်ဆိုရန်အတွက် မြေပုံ/မြေရာဇဝင် ရေးကူးပေးပေါရန် လျှောက်ထားလာပါသဖြင့် ကန့်ကွက်လိုသူများအနေဖြင့် တရားဝင်ပိုင်ဆိုင်မှု စာချုပ်စာတမ်းများ၊ တရားရုံးအမိန့်.ဒီကရီများ အထောက်အထားခိုင်လုံစွာတင်ပြ၍ နေပြည်တော်စည်ပင်သာယာရေးကော်မတီ၊ မြို့ပြစီမံကိန်း နှင့်မြေစီမံခန့်ခွဲမှုနာသို့ ဤကြေညာချက်ပါရှိသည့်ရက်မှစ၍ (၁၅) ရက်အတွင်း လာရောက်ကန့်ကွက်နိုင်ကြောင်းနှင့် သတ်မှတ်ကာလအတွင်း ကန့်ကွက်မှုမရှိပါက ဌာန၏လုပ်ထုံးလုပ်နည်းများနှင့်အညီ မြေပုံ၊ မြေရာဇဝင်ရေးကူးခွင့် လျှောက်ထား လာမှုအား ဆက်လက်ဆောင်ရွက်ပေးသွားမည်ဖြစ်ကြောင်း ကြေညာလိုက်သည်။

မြို့ပြစီမံကိန်းနှင့် မြေစီမံခန့်ခွဲမှုဌာန
နေပြည်တော်စည်ပင်သာယာရေးကော်မတီ

ကန့်ကွက်နိုင်ကြောင်း ကြေညာခြင်း

ရေပြည်ကန်၊ ပုဗ္ဗသီရိမြို့၊ ရွှေကြာပင်ရပ်ကွက်၊ မြေတိုင်းရပ်ကွက်အမှတ် (၄/ရွှေကြာပင်)ရှိမြေကွက်အမှတ်(၂၆၇)၊ ဧရိယာ(၀.၀၈၂)ဧကအား အမည်ပေါက် ဦးသောင်စိန် (၁၇) ဦးအောင်လှိုင် ၉/လ၀၆(နိုင်)၁၀၉၃၆၄ မှ မြေပေးမိန့်၊ နိုင်ငံသားစိစစ်ရေးကတ်၊ အိမ်ထောင်စုလူဦးရေစာရင်း၊ ရပ်ကွက်/ ရဲစခန်း ထောက်ခံချက်မှရင်းများတင်ပြပြီး မြေဌားစာချုပ် လျှောက်ထားလာပါသဖြင့် ကန့်ကွက်လိုသူများအနေဖြင့် တရားဝင်ပိုင်ဆိုင်မှု စာချုပ်စာတမ်းများ၊ တရားရုံး အမိန့်.ဒီကရီများ အထောက်အထား ခိုင်လုံစွာတင်ပြ၍ နေပြည်တော်စည်ပင်သာယာရေးကော်မတီ၊ မြို့ပြစီမံကိန်း နှင့်မြေစီမံခန့်ခွဲမှုနာသို့ ဤကြေညာချက်ပါရှိသည့်ရက်မှစ၍ (၁၅) ရက်အတွင်း လာရောက်ကန့်ကွက်နိုင်ကြောင်းနှင့် သတ်မှတ်ကာလအတွင်း ကန့်ကွက်မှုမရှိပါက ဌာန၏လုပ်ထုံးလုပ်နည်းများနှင့်အညီ မြေပုံ၊ မြေရာဇဝင်ရေးကူးခွင့် လျှောက်ထား လာမှုအား ဆက်လက်ဆောင်ရွက်ပေးသွားမည်ဖြစ်ကြောင်း ကြေညာလိုက်သည်။

မြို့ပြစီမံကိန်းနှင့် မြေစီမံခန့်ခွဲမှုဌာန
နေပြည်တော်စည်ပင်သာယာရေးကော်မတီ

ကန့်ကွက်နိုင်ကြောင်း ကြေညာခြင်း

ပုသိမ်မြို့၊ အမှတ် (၄) ရပ်ကွက်၊ အကွက်အမှတ် (၈၄)၊ စေ့ဖားအကွက်၊ ဦးပိုင်အမှတ် (၆၀/က)၊ ဧရိယာ(၀.၀၃၀) ကေရှိ ဦးစိုးမင်းသူ၊ ဦးအောင်မင်းသူ၊ ဒေါ်သီတာအေးဝင်း တို့၏ အမည်ဖြင့် မှတ်သားထားရှိသော မြို့မြေ(B)ကို ပုသိမ်မြို့၊ အမှတ် (၅) ရပ်ကွက်၊ ဓရမ်းချိုလမ်း၊ အမှတ် (၇၇) နေ ဦးမြတ်သူမှ ဘိုးဘဝပိုင်မြေ အမည်ပြောင်းလဲမှတ်သားပေးပါရန် လျှောက်ထားလာပါသဖြင့် ယင်းလျှောက်ထားခြင်းနှင့်ပတ်သက်၍ ကန့်ကွက်လိုသူများရှိပါက အကျိုး အကြောင်းဖော်ပြချက် ခိုင်လုံစွာဖြင့် ကန့်ကွက်တင်ပြနိုင်သူ မည်သူမဆို ယခု လျှောက်ထားခြင်းကို ဆောင်ရွက်မပေးသင့်ကြောင်း ကန့်ကွက်လျှောက်လွှာကို ဤရုံးသို့ ကြော်ငြာသည့်ရက်မှစ၍ ရက်ပေါင်း (၃၀) အတွင်း ကန့်ကွက်နိုင်ပါသည်။

သတ်မှတ်ရက်ကျော်လွန်ပါက တည်ဆဲလုပ်ထုံးလုပ်နည်း၊ ဥပဒေ/အမိန့်ညွှန်ကြားချက်များနှင့်အညီ မြေအမည်ပြောင်းလဲပေးရန် လျှောက်ထားခြင်း အား ဆက်လက်ဆောင်ရွက်သွားမည်ဖြစ်ကြောင်း အသိပေးကြေညာအပ်ပါသည်။

ပုသိမ်မြို့နယ်မြေစာရင်းဦးစီးဌာန၊ ပုသိမ်မြို့

ကြော်ငြာစာ

မန္တလေးမြို့၊ အမရပူရမြို့နယ်၊ ငယ်တိုးရပ်ကွက်၊ အကွက်အမှတ် (၆၁၆/၄)၊ ဦးပိုင်အမှတ် (၅၆)၊ အာ၆ီယံလမ်းနှင့် မဂ္ဂင်လမ်းကြားရှိ မြေကွက်တွင် အစဉ်တစိုက်နေထိုင်သူ ခေါ်လေ့ဖြင့် ၉/အမရ(နိုင်)၀၇၈၂၆၄ က အမှတ္တဝန်ထမ်း (၁၀၈၇/၂၀၂၆–၂၀၂၇) ဖြင့် ဂရန်သစ် လျှောက်ထားလာပါသည်။ ကန့်ကွက်လိုပါက ခိုင်လုံသောအထောက် အထားများ၊ မှတ်ပုံတင်စာချုပ်စာတမ်းများ၊ တရားရုံးဒီကရီများဖြင့် (၁၄) ရက်အတွင်း ကန့်ကွက်နိုင်ပါသည်။

မြို့ပြစီမံကိန်းနှင့် မြေစီမံခန့်ခွဲမှုဌာန
မန္တလေးမြို့တော်စည်ပင်သာယာရေးကော်မတီ

ကြော်ငြာစာ

မန္တလေးမြို့၊ အမရပူရမြို့နယ်၊ ငယ်တိုးရပ်ကွက်၊ အကွက်အမှတ် (၆၁၆/၄)၊ ဦးပိုင်အမှတ် (၅၆)၊ အာ၆ီယံလမ်းနှင့် မဂ္ဂင်လမ်းကြားရှိ မြေကွက်တွင် အစဉ်တစိုက်နေထိုင်သူ ခေါ်ဖြမ်း ၅/ဝဆ(နိုင်)၀၇၂၂၆၄ ကို ဦးနေ၀င်းဇော် ၅/ဝဆ(နိုင်)၁၁ဝ၃ဂ၀ ကတ်ကြီးပြ ကိုယ်ကိုယ်စား ဦးသက်ရည်ထမ်း ဦးဝေယ်ဖြင့်ထွန်းသည် ကလောမြို့ စာချုပ်စာတမ်းများမှတ်ပုံတင်ရုံး၏ ၁၄–၁–၂၀၂၆ ရက်နေ့တွင် ရောင်းဝယ်ရန် ကတိပေးခဲ့ကြောင်း ကတ်ကြီးပြ ကိုယ်ကိုယ်စား ဦးဝေယ်ဖြင့်ထွန်းသည် ကလောမြို့ စာချုပ်စာတမ်းများမှတ်ပုံတင်ရုံး၏ ၁၄–၁–၂၀၂၆ ရက်နေ့ (ဝ/ကမ(နိုင်)၅၅၅၅) အရ ချုပ်ဆိုဝယ်ယူခဲ့ပြီးဖြစ်သဖြင့် ဦးဝေယ်ဖြင့်ထွန်း (၁၃/တကန(နိုင်)၅၅၅၅) အမည်ဖြင့် မြေငှားဂရန် (သက်တမ်းတိုးအမည်ပြောင်း) လျှောက်ထားလာမှုပေါ် မည်သူမဆို ကန့်ကွက် လိုပါက ယခုကြော်ငြာစာပါသည့်ရက်မှစ၍ (၁၅) ရက် ပြည့်မြောက်သည့်ရက် အတွင်း ကျိုးကြောင်းဖော်ပြချက်ခိုင်လုံစွာဖြင့် ကလောခရိုင်အထွေထွေအုပ်ချုပ် ရေးဦးစီးဌာနရုံးသို့ လာရောက်ကန့်ကွက်နိုင်ပါ ကြောင်းနှင့် ကန့်ကွက်သူမရှိပါက လျှောက်ထားလာမှုအား ဥပဒေ၊ လုပ်ထုံးလုပ်နည်း ညွှန်ကြားချက်များနှင့်အညီ ဆက်လက်ဆောင်ရွက်သွားမည်ဖြစ်ပါကြောင်း အများသိစေရန် ကြော်ငြာအပ်ပါသည်။

ခရိုင်အထွေထွေအုပ်ချုပ်ရေးဦးစီးဌာန၊ ကလောမြို့

ဘိုးဘဝပိုင်/မြေပိုင် အခွင့်အရေးရရှိထားသောမြေ အမည်ပြောင်းလျှောက်ထားကြောင်း ကြေညာစာ

ဟသံတာခရိုင်၊ ဟသံတာမြို့နယ်၊ နတ်မော်ကျေးရွာအုပ်စု၊ အကွက်အမှတ် (၁၅၁၆)၊ နတ်မော်ကွင်း၊ ဦးပိုင်အမှတ် (၁[illegible]) ၊ ဧရိယာ (၀.၄၂) ဧကရှိ အောက်ဖော်ပြပါ အလားအလာရှိသည် –

- အရှေ့လားသော် – ဦးပိုင်အမှတ် (၃)၊ (၄)
- အနောက်လားသော် – ဦးပိုင်အမှတ်(၁[illegible])၊ ကျန်မြေ
- တောင်လားသော် – ဦးပိုင်အမှတ်(၄)
- မြောက်လားသော် – ဦးပိုင်အမှတ်(၁[illegible])ကျန်မြေ တို့ဖြစ်ကြပါသည်။

အထက်ဖော်ပြပါမြေကို (ဘိုးဘဝပိုင်အမည်ပြောင်း) ပေးရန် ဦးချစ်ထွန်း မှ လျှောက်ထားလာသည်အတွက် ယင်း၏အမည်ကို ပြောင်းလဲပေးမည်ဖြစ်ပါ၍ ပြောင်းလဲမပေးထိုက်ကြောင်း ကန့်ကွက်လိုသူများရှိပါက ဤကြေညာစာပါသည့် နေ့မှ ရက်ပေါင်း (၃၀) အတွင်း ဆိုင်ရာစာရွက်စာတမ်းများနှင့်တကွ အောက်တွင် အောက်တွင် လက်မှတ်ရေးထိုးသူထံ ကန့်ကွက်နိုင်ကြောင်း ကြေညာလိုက်သည်။

သတ်မှတ်ကာလအတွင်း လာရောက်ကန့်ကွက်တင်ပြမှုမရှိပါက ကန့်ကွက်သူ မရှိဟုယူဆပြီး လုပ်ထုံးလုပ်နည်းနှင့်အညီ ဆက်လက်ဆောင်ရွက်မည်ဖြစ် ကြောင်း ကြေညာလိုက်သည်။

မြို့နယ်ဦးစီးမှူး
မြို့နယ်မြေစာရင်းဦးစီးဌာန၊ ဟသံတာမြို့

ကန့်ကွက်နိုင်ကြောင်း ကြေညာခြင်း

ရန်ကုန်တိုင်းဒေသကြီး၊ လှိုင်သာယာ(အရှေ့ပိုင်းမြို့နယ်) ဂုဏ်ထူးမောင်မောင် ကျောင်း။ ၂၀၂۶–၂၀၂၇ Grade–6 မှ မနိုင်ဧင်ဖွန်၏ မိဘအမည်မှန်မှာ စစ်မင်းနှင့် ခေါ်မြမွန် ဖြစ်ပါကြောင်း။

စစ်မင်း ၁၄/ပတန(နိုင်) ၁၂၃၃၀
ခေါ်မြမွန် ၁၄/ဟသတ(နိုင်)၂၄၄၃၇

ကန့်ကွက်နိုင်ကြောင်း ကြေညာခြင်း

ပုသိမ်မြို့၊ အမှတ်(၅) ရပ်ကွက်၊ အကွက်အမှတ် (၈၄)၊ ဧရိယာ(၀.၀၃၀) ကေရှိ ဦးစိုးမင်းသူ၊ ဦးအောင်မင်းသူ၊ ဒေါ်သီတာအေးဝင်း တို့၏ အမည်ဖြင့် မှတ်သားထားရှိသော မြို့မြေ(B)ကို ပုသိမ်မြို့၊ အမှတ် (၅) ရပ်ကွက်၊ ဓရမ်းချိုလမ်း၊ အမှတ် (၇၇) နေ ဦးမြတ်သူမှ ဘိုးဘဝပိုင်မြေ အမည်ပြောင်းလဲမှတ်သားပေးပါရန် လျှောက်ထားလာပါသဖြင့် ယင်းလျှောက်ထားခြင်းနှင့်ပတ်သက်၍ ကန့်ကွက်လိုသူများရှိပါက အကျိုး အကြောင်းဖော်ပြချက် ခိုင်လုံစွာဖြင့် ကန့်ကွက်တင်ပြနိုင်သူ မည်သူမဆို ယခု လျှောက်ထားခြင်းကို ဆောင်ရွက်မပေးသင့်ကြောင်း ကန့်ကွက်လျှောက်လွှာကို ဤရုံးသို့ ကြော်ငြာသည့်ရက်မှစ၍ ရက်ပေါင်း (၃၀) အတွင်း ကန့်ကွက်နိုင်ပါသည်။

သတ်မှတ်ရက်ကျော်လွန်ပါက တည်ဆဲလုပ်ထုံးလုပ်နည်း၊ ဥပဒေ/အမိန့်ညွှန်ကြားချက်များနှင့်အညီ မြေအမည်ပြောင်းလဲပေးရန် လျှောက်ထားခြင်း အား ဆက်လက်ဆောင်ရွက်သွားမည်ဖြစ်ကြောင်း အသိပေးကြေညာအပ်ပါသည်။

ပုသိမ်မြို့နယ်မြေစာရင်းဦးစီးဌာန၊ ပုသိမ်မြို့

ကြော်ငြာစာ

မန္တလေးမြို့၊ အမရပူရမြို့နယ်၊ ငယ်တိုးရပ်ကွက်၊ အကွက်အမှတ် (၆၁၆/၄)၊ ဦးပိုင်အမှတ် (၅၆)၊ အာ၆ီယံလမ်းနှင့် မဂ္ဂင်လမ်းကြားရှိ မြေကွက်တွင် အစဉ်တစိုက်နေထိုင်သူ ခေါ်ဇင်မာဝင်း ၉/အမရ(နိုင်)၁၇၂၉၄၆ က အမှတ္တဝန်ထမ်း (၁၀၉၀/၂၀၂၆–၂၀၂၇) ဖြင့် ဂရန်သစ် လျှောက်ထားလာပါသည်။ ကန့်ကွက်လိုပါက ခိုင်လုံသောအထောက်အထားများ၊ မှတ်ပုံတင်စာချုပ်စာတမ်းများ၊ တရားရုံးဒီကရီများဖြင့် (၁၄) ရက်အတွင်း ကန့်ကွက်နိုင်ပါသည်။

မြို့ပြစီမံကိန်းနှင့် မြေစီမံခန့်ခွဲမှုဌာန
မန္တလေးမြို့တော်စည်ပင်သာယာရေးကော်မတီ

ကြော်ငြာစာ

မန္တလေးမြို့၊ အမရပူရမြို့နယ်၊ ငယ်တိုးရပ်ကွက်၊ အကွက်အမှတ် (၆၁၆/၄)၊ ဦးပိုင်အမှတ် (၅၆)၊ အာ၆ီယံလမ်းနှင့် မဂ္ဂင်လမ်းကြားရှိ မြေကွက်တွင် အစဉ်တစိုက်နေထိုင်သူ ခေါ်ဖြမ်း ၅/ဝဆ(နိုင်)၁ဂ၂ဝ၆ ကတ်ကြီးပြ ကိုယ်ကိုယ်စား ဦးသက်ရည်ထမ်း ဦးဝေယ်ဖြင့်ထွန်းသည် ကလောမြို့ စာချုပ်စာတမ်းများမှတ်ပုံတင်ရုံး၏ ၁–၁–၂၀၂၆ ရက်နေ့ (ဝ/ကမ(နိုင်)၅၅၅၅) အရ ချုပ်ဆိုဝယ်ယူခဲ့ပြီးဖြစ်သဖြင့် ဦးဝေယ်ဖြင့်ထွန်း (၁၃/တကန(နိုင်)၅၅၅၅) အမည်ဖြင့် မြေငှားဂရန် (သက်တမ်းတိုးအမည်ပြောင်း) လျှောက်ထားလာမှုပေါ် မည်သူမဆို ကန့်ကွက် လိုပါက ယခုကြော်ငြာစာပါသည့်ရက်မှစ၍ (၁၅) ရက် ပြည့်မြောက်သည့်ရက် အတွင်း ကျိုးကြောင်းဖော်ပြချက်ခိုင်လုံစွာဖြင့် ကလောခရိုင်အထွေထွေအုပ်ချုပ် ရေးဦးစီးဌာနရုံးသို့ လာရောက်ကန့်ကွက်နိုင်ပါ ကြောင်းနှင့် ကန့်ကွက်သူမရှိပါက လျှောက်ထားလာမှုအား ဥပဒေ၊ လုပ်ထုံးလုပ်နည်း ညွှန်ကြားချက်များနှင့်အညီ ဆက်လက်ဆောင်ရွက်သွားမည်ဖြစ်ပါကြောင်း အများသိစေရန် ကြော်ငြာအပ်ပါသည်။

တော်လေတ္တောအရာရှိ
ခရိုင်အထွေထွေအုပ်ချုပ်ရေးဦးစီးဌာန၊ ကလောမြို့

ကန့်ကွက်နိုင်ကြောင်း အများသိစေရန် ကြော်ငြာခြင်း

ကလောခရိုင်၊ အောင်ပန်းမြို့၊ ရည်ညင်းထောင်ရပ်ကွက်၊ အကွက် အမှတ်နှင့်အမည် (၁၈/ဂေါ်ရေခါ:ရွာမြောက်ရပ်)၊ ဦးပိုင်အမှတ် (၁၆၄)၊ မြေတွက် အမှတ် (154)။ ဧရိယာ (၀ ၁၁၁မ ၀၆၉) ကေရှိမြေကွက်အား တောင်ကြီးနေရင်း အမှတ္တအမှတ် (၁၀၅/၁၉၉၂)အရ ဦးသက်ရည် အမည်ဖြင့် နှစ် (၃၀) သက်တမ်းရှိ မြေငှားရန် ထုတ်ပေးထားရှိပြီးဖြစ်ပါသည်။ အဆိုပါမြေကွက်အား ဦးသက်ရည် ထံမှ ဦးဝေယ်ဖြင့်ထွန်းသည် ကလောမြို့ စာချုပ်စာတမ်းများမှတ်ပုံတင်ရုံး၏ ၁၄–၁–၂၀၂၆ ရက်နေ့၊ ဝ/ကမ(နိုင်)၅၅၅၅ ချုပ်ဆိုဝယ်ယူခဲ့ပြီးဖြစ်သဖြင့် ဦးဝေယ်ဖြင့်ထွန်း (၁၃/တကန(နိုင်)၅၅၅၅) အမည်ဖြင့် မြေငှားဂရန် (သက်တမ်းတိုးအမည်ပြောင်း) လျှောက်ထားလာမှုပေါ် မည်သူမဆို ကန့်ကွက် လိုပါက ယခုကြော်ငြာစာပါသည့်ရက်မှစ၍ (၁၅) ရက် ပြည့်မြောက်သည့်ရက် အတွင်း ကျိုးကြောင်းဖော်ပြချက်ခိုင်လုံစွာဖြင့် ကလောခရိုင်အထွေထွေအုပ်ချုပ် ရေးဦးစီးဌာနရုံးသို့ လာရောက်ကန့်ကွက်နိုင်ပါ ကြောင်းနှင့် ကန့်ကွက်သူမရှိပါက လျှောက်ထားလာမှုအား ဥပဒေ၊ လုပ်ထုံးလုပ်နည်း ညွှန်ကြားချက်များနှင့်အညီ ဆက်လက်ဆောင်ရွက်သွားမည်ဖြစ်ပါကြောင်း အများသိစေရန် ကြော်ငြာအပ်ပါသည်။

ခရိုင်အထွေထွေအုပ်ချုပ်ရေးဦးစီးဌာန၊ ကလောမြို့

ဖခင်အမည်မှန်

ကျိုးပျော်ခရိုင်၊ ကျောင်းကုန်း မြို့နယ်၊ အထက(ခွဲ) မိုးပြာအရှေ့၊ ၂၀၂۶–၂၀၂۷၊ Grade–9 (၀၀၂၈) မှ မမမှုးသိဂ်ါချို ၏ ဖခင်အမည်မှန်မှာ ဦးညွန့်နိုင် ၁၄/ကကန (နိုင်) ၁၀၁၂၀၆ ဖြစ်ပါကြောင်း။

ဦးညွန့်နိုင်

ဖခင်အမည်မှန်

ကျိုးပျော်ခရိုင်၊ ကျောင်းကုန်း မြို့နယ်၊ အထက(ခွဲ) မိုးပြာအရှေ့၊ ၂၀၂۶–၂၀၂۷၊ Grade–9 (၀၀၂၈) မှ ဝေယုသိန်ဝေ ၏ ဖခင်အမည်မှန်မှာ ဦးကျော်ကျော်ထွန်း (ခ) ဦးမျိုးမင်း ၅/ကမ(နိုင်)၀ဂ၂ဝ၆ ဖြစ်ပါကြောင်း။

ကျော်ကျော်ထွန်း

ကန့်ကွက်နိုင်ပါသည်

ရွှေဟိန်းထက်ကုမ္ဗဏီအမည်ဖြင့် ၄ / ၂၀၁၈ ကြိမ်မြောက် (အထူး) အိတ်ဖွင့်တင်ခါ အောင်မြင်ပြီး သစ်ဝယ်ယူခွင့်ရရှိထားသော (သတ–ဖ) ကျွန်းခွဲသား (၃၆၃) ချောင်း၊ (ဂ.၉၀၂၆) တန်ပါ၏ ပြေစာအမှတ် (၇၂၇၆၇၉) ပြေစာမှာ ပျောက်ဆုံးသွားပါသဖြင့် နက်ကွက်လိုသူများ ရှိပါက အောက်ပါလိပ်စာသို့ ကန့်ကွက်နိုင်ပါသည်။

ဦးဝင်းနိုင်
၅/ စကန (နိုင်) ၀၄၈၈၃၀
အမှတ် (၉၀) ၊ အင်းယားလမ်း ၊ (၉) ရပ်ကွက် ၊ ကမာရွတ်မြို့နယ်
ဖုန်း– ၀၉–၂၆၁၀၇၁၈၈

ဖခင်အမည်မှန်

စစ်ကိုင်းတိုင်းဒေသကြီး၊ မုံရွာမြို့၊ အထက(၇) Grade–11 မှ မထွေးထွေးလှိုင်ဏ၏ဖခင် ဦးကိုကို ၏ အမည်မှန်မှာ ဦးအိုကိုကော ၅/မရန(နိုင်)၁၄၂၈၂ ဖြစ်ပါကြောင်း။

ဖခင်အမည်မှန်

စစ်ကိုင်းတိုင်းဒေသကြီး၊ မုံရွာမြို့၊ အထက(၇) Grade–11 မှ မယွန်းနန္ဒာကျော် ၏ ဖခင် ဦးကျော်မျိုးဝင်း ၏ အမည်မှန်မှာ ဦးမျိုးဝင်း ၅/ခဥတ(နိုင်) ၀၃၇၈၀၈ ဖြစ်ပါကြောင်း။

ရန်ကုန်တိုင်းဒေသကြီး၊ တောင်ဥက္ကလာပမြို့နယ်၊ မြေတိုင်းရပ်ကွက်အမှတ် (၉)၊ စာနည် (၁၄)လမ်း၊ မြေကွက်အမှတ် (၄၇၆/ က)၊ မြေပေအကျယ်အနေ-(၂၀ x ၆၀)ရှိ မြေပေါ်တွင် ဆောက်လုပ်ထားသည့် (၁)နေ့ကုန်း (၆)ထပ် RC အဆောက်အအုံမှ ရောင်းချသူ ကန်ထရိုက်တာပိုင်ဆိုင်သော စတုဗ္ဗထပ်(၃-ဘွဲ့)၊ အခန်းအကျယ်အလန်-(၁၀ x ၅၅)၊ အမြင့် (၉) ပေ တိုက်ခန်းအား အရောင်းအဝယ်ပြုလုပ်ပည်ဖြစ်ပါ၍ ကန့်ကွက်နိုင်ပါကြောင်းအများသိစေရန် ကြေညာခြင်း

အထက်ဖော်ပြပါ တိုက်ခန်းနှင့် အကျိုးခံစားခွင့်အရပ်ရပ်အားလုံးတို့ကို တရားဝင်လက်ရှိထားပိုင်ဆိုင်ပြီး အမှတ်အရှင်းကင်းရှင်း၍ မိမိတစ်ဦးတည်း၏ သဘောဆန္ဒဖြင့်လွတ်လပ်စွာ လွှဲပြောင်းရောင်းချပိုင်ခွင့်ရှိကြောင်းခန့်ခင်းတိုပြု ပြောဆိုသူ ကန်ထရိုက်တာ ဦးလှရွှေ (၁ / ၁ဂ၀၇)(နိုင်)၀ဝစ၃ဝ၆ တဲမှ ကျွန်ုပ်၏ မိတ်ဆွေဖြစ်သူ ဦးရဲကျော်ဆိုး ၁/ဥကမ(နိုင်)ဝ၃ဝ၆ နှင့် ဒေါ်ခိုင်ဆာထွေး ၁/ရုလသ (နိုင်)ဝ၄၄၄၄၂ တို့က ဝယ်ယူရန်ရောင်းဖိုးငွေ၏ တစ်စိတ်တစ်ဒေသကို စရန်ငွေ အဖြစ် ပေးချေထားပြီးဖြစ်ပါသည်။ ထို့ကြောင့် အထက်ဖော်ပြပါတိုက်ခန်းနှင့် ပတ်သက်၍ ကန့်ကွက်လိုသူများရှိပါက ယနေ့မှစ၍ (၇) ရက်အတွင်းပိုင်ဆိုင်မှု စာရွက်စာတမ်းမူရင်းများနှင့်တကွ အထောက်အထားခိုင်လုံစွာ ကျွန်ုပ်ထံသို့ လူကိုယ်တိုင်လာရောက်ကန့်ကွက် နိုင်ပါသည်။ အကယ်၍သတ်မှတ်ရက်အတွင်း လာရောက်ကန့်ကွက်ခဲ့ခြင်းမရှိပါက အဆိုပါအရောင်းအဝယ်ကိစ္စကိုပြီးဆုံး သည်အထိ ဥပဒေနှင့်အညီ ဆက်လက်ဆောင်ရွက်သွားမည်ဖြစ်ပါကြောင်း အများသိစေရန်ကြေညာအပ်ပါသည်။

လွှဲအပ်ညွှန်ကြားချက်များအရ-
ဒေါ်ရီရီသန့် LL.B, D.B.L, D.M.L, D.I.L(W.I.P.O–Switzerland)
တရားလွှတ်တော်ရှေ့နေ(စဉ် - ၉၉၃၃)
အမှတ် (၂၃၃/ကနၜ၃/က)၊ ဝင်းရဲကျော်စွာ (၃) လမ်း၊ (၇) ရပ်ကွက်၊
တောင်ဥက္ကလာပမြို့နယ်၊ ရန်ကုန်မြို့၊
ဖုန်း–၀၉–၄၃၀ဝ၆၆၁၆ ၊ ၀၉–၇၉၆၆ဝ၀၂၀၇

ကန့်ကွက်နိုင်ကြောင်း ကြေညာခြင်း

ရေပြည်ကန်၊ ပုဗ္ဗသီရိမြို့၊ မြေတိုင်းရပ်ကွက်အမှတ် ၃/မြတောင်ရပ်၊ မင်္ဂလာဒီပရပ်ကွက်မှ မြေခရိယာ (၀.၁၁၀) ဧကရှိ ဦးဗိုးကျော်နိုင် ၁၂/သဃဏ(နိုင်)၀၁၄၉၅၇ (၃၁) ဦးနီထွန်း အမည်ပေါက် နှစ် (၃၀) မြေငှားစာချုပ်မြေကွက်အမှတ် (၀–၂၀၄၁)ကို နေပြည်တော်စာချုပ်စာတမ်းမှတ်ပုံတင်

ဝမ်းနည်းကြေကွဲခြင်း

စည်သူဘွဲ့၊ အလက်ဘကျော်စွာဘွဲ့၊
အမျိုးသားစာပေတစ်သက်တာဆု(၂၀၂၁ ခုနှစ်)နှင့်
အမျိုးသားစာပေဆုရှင်
ဆရာမကြီး ဒေါက်တာ မတင်ဝင်း
အသက်(၈၇)နှစ်

ရန်ကုန်တိုင်းဒေသကြီး၊ မင်္ဂလာတောင်ညွန့်မြို့နယ်ခေ ဆရာမကြီး ဒေါက်တာ မတင်ဝင်းသည် ၁၀-၇-၂၀၂၆ ရက် (သောကြာနေ့) နံနက် ၇ နာရီတွင် ကွယ်လွန်သွားကြောင်း သိရှိရပါသဖြင့် ကျန်ရစ်သူ မိသားစုနှင့်အတူ ထပ်တူထပ်မျှ ဝမ်းနည်းကြေကွဲရပါသည်။

နိုင်ငံတော်သမ္မတ ဦးမင်းအောင်လှိုင် နှင့်ဇနီး ဒေါ်ကြူကြူလှ

ဘုရား၊ ရဟန်း၊ သံမဏိ၊ ကျောင်း ဒါယကာကြီး

ဦးခင်မောင်မြင့်

(ခင်မောင်မြင့်နှင့် သားများ ဘရိတ်ရှူး၊ ကလပ်ပလိတ်လုပ်ငန်း)
အသက်(၇၂)နှစ်

ရန်ကုန်မြို့၊ ဗဟန်းမြို့နယ်၊ ကျိုက္ကဆံရပ်ကွက်၊ မြလမ်းအိမ်အမှတ်(၃) နေ (ဦးအောင်ဝိသိန်း-ဒေါ်ခင်သန်း)တို့၏သား၊ (ဦးလွန်းရွှေ-ဒေါ်တင်ရွှေ) တို့၏သားသမက်၊ ဒေါ်ခင်ခင်အေးဏီချစ်လှစွာသောခင်ပွန်း၊ ကိုစိုးမင်းဟန် မသောမ္ဘာလွင်၊ ကိုကျော်ဇင်မျိုး-မေမြေးမွေး၊ ကျို၊ ကိုဟန်ဇော်အောင်-မခင်မာအေး၊ မခင်လိုင်ဝင်းတို့၏မြေးသမီး၊ မြေးခြောက်ယောက်တို့၏ အတိုးသည် ၁၁-၇-၂၀၂၆ရက် နံနက် ၈:၂၀နာရီတွင် ရွှေလမင်းဆေးရုံ၌ ကွယ်လွန်သွားပါသဖြင့် ၁၂-၇-၂၀၂၆ ရက်(တနင်္ဂနွေ)မွန်းတည့် ၁၂ နာရီတွင် ရေဝေးသုသာန်သို့ ပို့ဆောင် မီးသျှင်ပြီဟ်မည်ဖြစ်ပါကြောင်း ရပ်နီးရပ်ဝေးမှ ဆွေမျိုး မိတ်သင်္ဂဟအပေါင်းတို့အား အသိပေးအကြောင်းကြားအပ်ပါသည်။

(အမှတ် ၃၊ မြလမ်းနေအိမ်မှ ကားများ နံနက် ၁၀ နာရီတွင် ထွက်ခွာပါမည်။)

ကွယ်လွန်သူအားရည်စူးစို့၍ ၁၇-၇-၂၀၂၆ ရက် (သောကြာနေ့) နံနက် ၇ နာရီမှ ၁၀ နာရီအထိ အထက်ပါနေအိမ်သို့ ရက်လည်ဆွမ်းကျွေးတရား တော်နာကြွရောက်ပါရန် ဖိတ်ကြားအပ်ပါသည်။

ကျန်ရစ်သူမိသားစု

ဦးအောင်မြင့်ဦး

ဒုတိယညွှန်ကြားရေးမှူး(ငြိမ်း)
အမျိုးသားစီမံကိန်းနှင့်စီးပွားရေးဖွံ့ဖြိုးတိုးတက်မှုဝန်ကြီးဌာန
အသက် (၆၁)နှစ်

ရန်ကုန်တိုင်းဒေသကြီး၊ ဒေါပုံမြို့နယ်၊ ဝါဆိုရပ်ကွက်၊ အောင်သမြေလမ်း၊ တိုက်အမှတ် (၇)၊ ဘီ (၂)ရေ (ဦးရိန်နိမ့်)- ဒေါ်တင်အေး(ခ)ဒေါ်ချိုတို့၏ သားကြီး၊ (ဦးလွင်-ဒေါ်မြကြည်)တို့၏သားသမက်၊ ဒေါ်ဆွေဆွေဦး၊ (ဦးထွန်းထွန်း-ဦး)-ဒေါ်နှင်းနင်းယု ဦးစိုးစိုးဦး-ဒေါ်နှင်းနှင်းအေး၊ ကိုနန်းဦးလင်း-မခင်မျိုးရီ၊ ကိုဇော်လင်းထွဋ်-မခင်ခြည်ဝင်းလိုင်တို့၏ အစ်ကိုကြီး၊ မခင်ဆုမွန်၊ မောင်သိန်းဝင်းထွန်း-မဝေဖြိုးသွယ်တို့၏ ဖခင်၊ ဒေါ်ဝင်စောကြည် (သုတေသနအရာရှိ-ငြိမ်း)၊ မြန်မာ့အလင်းသတင်းစာတိုက်)၏ ချစ်လွစ္စာသောခင်ပွန်း ဦးအောင်မြင့်ဦး အသက်(၆၁) နှစ်သည် ၁၁-၇-၂၀၂၆ ရက် (စနေနေ့)တွင် (၉၆) ပါးသော ရောဂါဖြင့် ကွယ်လွန်သွား ပါသဖြင့် ၁၃-၇-၂၀၂၆ ရက် (တနင်္လာနေ့) ညနေ ၃ နာရီတွင် ကျိုစုသုသာန်သို့ ပို့ဆောင်မီးသျှင်ပြီဟ် မည်ဖြစ်ပါကြောင်း ရပ်နီးရပ်ဝေးမှ မိတ်ဆွေအပေါင်းအား အသိပေးအကြောင်းကြားအပ်ပါသည်။

ကျန်ရစ်သူမိသားစု

ဒေါ်သီတာသိန်း

လက်ထောက်ညွှန်ကြားရေးမှူး(ငြိမ်း)
အသက်(၆၀)နှစ်

ရန်ကုန်မြို့၊ လှိုင်မြို့နယ်၊ ဓမ္မာရုံလမ်း၊ (7H) Royal Maung Bamar Condo နေ(ဗိုလ်မှူးကြီးသိန်းဌေ(ငြိမ်း)- ဒေါ်ထားယဉ်)တို့၏သမီး၊ ဒေါက်တာ ဘရွှေ -(ဒေါ်ခင်မေအုန်း)တို့၏သမီးချွေးမ၊ ဦးကျော်ဝေယျသိန်း-ဒေါ်သိန်း သိန်းဝင်း၊ ဦးရန်မျိုးအောင်သိန်း(ဒုတိယညွှန်ကြားရေးမှူး၊ ငြိမ်း)-ဒေါ်ခင်မြမြ (ဒုတိယညွှန်ကြားရေးမှူးချုပ်၊ ငြိမ်း)၊ ဦးဟန်ထွန်းသိန်း- ဒေါ်ဖြူဖြူတင်စိန်၊ ဦးနေထွန်းသိန်း၊ (ဗိုလ်မှူးရန်နေသိန်း-(ငြိမ်း)-ဒုတိယဗိုလ်မှူးကြီး ဝင်းလင်းချို၊ ဗိုလ်မှူးအောင်ဓေယျသိန်း(ငြိမ်း)-ဒေါက်တာသီတာမြင့် တို့၏ညီမ၊ ဗိုလ်ကြီးသိန်းသန်းတု(ငြိမ်း)-(ဒေါက်တာသန္တာသိန်း)တို့၏အစ်မ၊ Captဇော်ထွန်းဦး-ဒေါ်နှင်းသန္တာရွှေ ဦးသိန်းထွန်းကျော်-ဒေါ်သင်းသူစာရွှေ၊ (ဦးရဲကျော်သူရွှေ)တို့၏ညီမ၊ တူ/တူမ(၁၃)ယောက်တို့၏အဒေါ် ဦးတေဓာ လင်းရွှေ၏ ချစ်လွစ္စာသောဇနီး ဒေါ်သီတာသိန်း(လ/ထ ညွှန်ကြားရေးမှူး-ငြိမ်း)၊ လူဝင်မှုကြီးကြပ်ရေးနှင့် ပြည်သူ့အင်အားဝန်ကြီးဌာန)သည် ၁၀-၇-၂၀၂၆ ရက် (သောကြာနေ့)နံနက် ၄ နာရီတွင် ကွယ်လွန်သွားပါသဖြင့် ၁၂-၇-၂၀၂၆ ရက်(တနင်္ဂနွေ)မွန်းလွဲ ၁:၃၀နာရီတွင် ရေဝေးသုသာန်ရှာပန ခန်းမဆောင်အအေးခန်း(၁)တွင် မီးသျှင်ပြီဟ် မည်ဖြစ်ပါကြောင်း ညှိုးငယ်သော စိတ်ထားဖြင့် အသိပေးပါသည်။

ကွယ်လွန်သူအားရည်စူးစို့ ၁၆-၇-၂၀၂၆ ရက်(ကြာသပတေးနေ့) နံနက် ၇ နာရီမှ၁၁နာရီအထိ အထက်ပါနေအိမ်သို့ ရက်လည်ဆွမ်းကျွေး တရားနာကြွရောက်ပါရန် ညှိုးငယ်သောစိတ်ထားဖြင့် ဖိတ်ကြားအပ်ပါသည်။

ကျန်ရစ်သူမိသားစု

ဒေါ်မေမြင့်ရီ

အသက် (၆၈) နှစ်

ရန်ကုန်တိုင်းဒေသကြီး၊ တောင်ဥက္ကလာပမြို့နယ်၊ ငွေကြာရံရိပ်သာနေ (ဧရယျကျောင်ထင် ဗိုလ်မှူးချုပ်ထွန်းရွှေ-ဒေါ်တင်တင်ရီ)တို့၏သမီးကြီး၊ (ဦးသန်းမောင်-ဒေါ်မမလေး)တို့၏ သမီးချွေးမ၊ ဒေါက်တာ ဦးဝင်းကြည် (ဂုဏ်ထူးဆောင်ပါမောက္ခ-တပ်မတော်ဆေးတက္ကသိုလ်)၏ဇနီး၊ ဒေါ်ဆွေဆွေ၊ ဒေါက်တာ ဒေါ်တင်တင်အေး တို့၏ညီမ၊ ဗိုလ်မှူးချုပ်ခိုင်အေး(ငြိမ်း)-ဒေါ်မေမြင့်သန်း၊ ဦးမျိုးမြင့်အောင်တို့၏အကြီး၊ ဗိုလ်မှူးချုပ်ခိုင်ဆေး(ငြိမ်း)-ဒေါ်မေမြင့်သန်း၊ ဦးမျိုးမြင့်အောင်တို့၏အကြီး၊ မအိမြတ်ဝိုးမြင့်၊ မအိဟန်သာသန်း၊ မောင်ကောင်းခန့်ကျော်တို့၏ ချစ်လွစ္စာသောအဒေါ်သည် ၁၀-၇-၂၀၂၆ ရက်(သောကြာနေ့) ည (၇:၂၀) နာရီတွင် ကန်သာယာအထူးကုဆေးရုံကြီး၌ ဘဝတစ်ပါးသို့ ကူးပြောင်းကွယ်လွန်သွားပါသဖြင့် ကြင်းကျန်ရစ်သော ရုပ်ကလာပ်ကို ၁၁-၇-၂၀၂၆ ရက် (စနေနေ့) မွန်းလွဲ (၁:၀၀) နာရီတွင် ရေဝေးသုသာန်၌ မီးသင်ကြိုလိပြီးစီးပြီးဖြစ်ပါသည်။

ကျန်ရစ်သူမိသားစု

ဖခင်အမည်မှန်

ကျောက်ပန်းတောင်းမြို့နယ်၊ လက်ပန်ကျင်းကျေးရွာ အထကမှ ခုံအမှတ် (၁၁-၅၀)ဖြင့် Grade-10 စာမေးပွဲအောင်မြင်ခဲ့သော မနန်း သွယ်သွယ်ဦး၏ ဖခင်အမည်မှန်မှာ စိုင်းအိုက်လွင် ၁၃/ကမန(နိုင်)ဝဝ၉၇၃၅ ဖြစ်ပါကြောင်း။

စိုင်းအိုက်လွင်

ဖခင်အမည်မှန်

မကွေးတိုင်းဒေသကြီး၊ မြို့သစ်မြို့နယ်၊ ဝွဲကြီးကျေးရွာ အခြေခံပညာအထက်တန်းကျောင်း(ခွဲ) (Grade-12)တွင် ပညာသင်ကြား နေသော ဖခင်မာဖြိုး၏ ဖခင်အမည်မှန်မှာ ဦးဝင်းကြိုင် ၈/မသန(နိုင်)ဝ၉၃၅ဖြစ်ပါကြောင်း။ **ဦးဝင်းကြိုင်**

ဖခင်အမည်မှန်

ရန်ကုန်တိုင်းဒေသကြီး၊ ဗဟန်းမြို့နယ်၊ ကျိုက္ကဆံရပ်ကွက်၊ ဗဟန်း(၂)လမ်း၊ တိုက်အမှတ် (၂၃)အခန်းအမှတ်(၃)၊ ပထမထပ်၊ (ခေါင်းရင်းနား)ဟုခေါ်တွေ့သော ရေမိုးစုံတိုက်ခန်းနှင့် ယင်းတိုက်ခန်း၏အကျိုးခံစားခွင့်အရပ်ရပ်အားလုံးတို့ကို ဆက်ခံအရပ်ကတိစာချုပ်တို့ဖြင့် ဝယ်ယူပိုင်ဆိုင်လက်ရှိထားချု၍ ပိုင်ဆိုင်မှု အရှည်အရှင်းကင်းရှင်းပြီး တရားဝင်ပိုင်ဆိုင် လွှဲပြောင်းရောင်းချပိုင်ခွင့်ရှိကြောင်း ဝန်ခံကတိပြုရောင်းချသူ ဦးသိန်းမြင့်လှိုင်(၉/မခန(နိုင်)ဝဝ၈၁၅)ထံမှ ကျွန်ုပ်မိတ်ဆွေက အပြီးအပိုင်ဝယ်ယူရန် (၉-၅-၂၀၂၆)ရက်စွဲပါ "နစ်ဦးသဘောတူတိုက်ခန်း အရောင်းအဝယ်စာရင်းပေ၊ ကတိစာချုပ်" ဖြင့် ရောင်းဖိုးငွေဖြတ်စစ်ဆေးတိုက်ခန်း စရန်ငွေအဖြစ်ပေးချေပြီး ဖြစ်ပါသည်။ ကန့်ကွက်လိုပါက ပိုင်ဆိုင်မှုစာချုပ်စာ တမ်းအထောက်အထားမူရင်းများနှင့်အတူ ယနေ့ကြေညာပါသည့်ရက်မှစ၍ (၇) ရက်အတွင်း ကျွန်ုပ်တို့ထံသို့ ဆက်သွယ်ကန့် ကွက်နိုင်ပါသည်။ သတိမှတ်ရက် ကျော်လွန်ပါက အရောင်းအဝယ်ကို ဥပဒေနှင့်အညီ ပြီးဆုံးသည်အထိ ဆက်လက် ဆောင်ရွက်သွားမည်ဖြစ်ကြောင်း အသိပေးကြေညာအပ်ပါသည်။

လွှဲအပ်ညွှန်ကြားချက်အရ
ဒေါ်ခေါ်ဆာဝါးထူး(LL.B)(D.I.L)
စဉ် (၁၃၈၁)၊ တရားလွတ်တော်ရှေ့နေ
ယုဇနလမ်းနှင့်ပြည်သာယာလမ်းထောင့်
ရပ်ကွက်ကြီး(၈)ပြင်ဦးလွင်မြို့၊ ဖန်း - ၀၉-၄၀၂၅၁၀၈၁ဝ

ဦးကျော်ကျော်မိုး

ဗဟုသုတ

ကျေးဇူးတင်ပါ

Ph-09-443096042

ဖခင်အမည်မှန်

ကျောက်ပန်းတောင်းမြို့နယ်၊ လက်ပန်ကျင်းကျေးရွာ အထကမှ ခုံအမှတ် (၁၃-၅၀)ဖြင့် Grade-10 စာမေးပွဲအောင်မြင်ခဲ့သော မနန်း သွယ်သွယ်ဦး၏ ဖခင်အမည်မှန်မှာ စိုင်းအိုက်လွင် ၁၃/ကမန(နိုင်)ဝ၉၇၃၅ ဖြစ်ပါကြောင်း။

စိုင်းအိုက်လွင်

ဖခင်အမည်မှန်

ရမည်းသင်းမြို့၊ အ.ထ.က-သိမ်ကုန်းကျောင်း Grade - 11 မှ မောင်ဟိန်းဇေယျာလင်း၏ အမည်မှန်မှာ မောင်လင်းသူရိန် ဖြစ်ပြီး ၎င်း၏ဖခင်အမည်မှန်မှာ ဦးဝင်းနိုင်ဦး ဖြစ်ပါကြောင်း။

ယာဉ်မှတ်ပုံတင်စာအုပ် မိတ္တူလျှောက်ထားခြင်း

ယာဉ်အမှတ် 76W/39254, Honda Wave-110 ယာဉ်လက်ဝယ်ရှိသူ ဦးသန်းထိုက်မောင် ၁၄/ညဘန(နိုင်)၁၆၂၀۷۷ က(ကမ-၃)ပျောက်ဆုံး၍ မိတ္တူထုတ်ပေးရန် လျှောက်ထားလာပါသည်။ ကန့်ကွက်လိုပါက ခိုင်လုံသော အထောက်အထားများဖြင့် ကြေငြာသည့်ရက်မှ ရက် ၃၀ အတွင်း အောက်ဖော်ပြပါရုံးသို့ လူကိုယ်တိုင် လာရောက်ကန့်ကွက်နိုင်ပါသည်။

ကညနမ၊ ခရိုင်ရုံး(မအူပင်)
မအူပင်မြို့

ဗောင်းကြွန်ပါတ်ပြားပျောက် လျှောက်ထားခြင်း

ယာဉ်အမှတ် 4S/3847 ၏ ဖောင်းကြွန်ပါတ်ပြား ပျောက်ဆုံး၍ ထုတ်ပေးရန် လျှောက်ထားလာ ပါသဖြင့် ယခင်ဖောင်းကြွန်ပါတ် ပြားပျက်ပြယ်ပါကြောင်း အများ သိစေရန် ကြေညာအပ်ပါသည်။

ကညနမ၊
ခရိုင်ရုံး(မန္တလေးမြောက်ပိုင်း)

ဗောင်းကြွန်ပါတ်ပြားပျောက် လျှောက်ထားခြင်း

ယာဉ်အမှတ် 7D/7525 ၏ ဖောင်းကြွန်ပါတ်ပြားပျောက်ဆုံး၍ ထုတ်ပေးရန် လျှောက်ထား လာပါသဖြင့် ယခင်ထုတ်ပေးခဲ့သည့် ဖောင်းကြွန်ပါတ်ပြား ပျက်ပြယ်ပါကြောင်း အများ သိစေရန် ကြေညာအပ်ပါသည်။

ကညနမ၊ ခရိုင်ရုံး
(မန္တလေးတောင်ပိုင်း)

ဦးကျော်ကျော်မိုး

ဗဟုသုတ

ကျေးဇူးတင်ပါ

Ph-09-443096042

ကန့်ကွက်နိုင်ကြောင်း အများသိစေရန်ကြေညာခြင်း

ရန်ကုန်တိုင်းဒေသကြီး၊ ဒေါပုံမြို့နယ်၊ လမ္ဘာနန်းရပ်ကွက်၊ နဝေးလမ်း၊ အမှတ်(၁၉၃)၊ (တတိယထပ်) (၄-လွှာ/ခေါင်းရင်းနန်း/လက်ယာဘက်မြမ်း)တိုက်ခန်းအပါအဝင် ယင်းတိုက်ခန်းနှင့်သက်ဆိုင်သော အကျိုးခံစားခွင့်အရပ်ရပ်အားလုံး တို့အားလက်ရှိပိုင်ဆိုင်ပြီး တရားဝင်လွှဲပြောင်းရောင်းချပိုင်ခွင့်ရှိကြောင်း၊ အမှုပ်အရှင်းကင်းရှင်းကြောင်း ဝန်ခံကတိပြုသူ ဒေါ်မြမြထွေး(၁၂/ကတတ(နိုင်)၀၂၀၇၈၆)ထံမှ ကျွန်ုပ်တို့၏မိတ်ဆွေဖြစ်သူ ဦးကျော်စိုးမိုး(၈/မသန(နိုင်)၁၂၅၅၀)က အပြီးအပိုင်လွှဲပြောင်းပယ်ယူရန် စရန်ငွေပေးချေထားပြီးဖြစ်ပါသည်။ အထက်ပါ အရောင်းအဝယ်ကိစ္စနှင့်ပတ်သက်၍ ပိုင်ဆိုင်ခွင့်ရှိသူဆည်သူမဆို ဤကြေငြာပါသည့်ရက်မှစ၍ (၇)ရက်အတွင်း ခိုင်လုံသော စာချုပ်စာတမ်းမူရင်းများနှင့် တကွ ကျွန်ုပ်တို့ထံသို့ လာရောက်ကန့်ကွက်နိုင်ပါသည်။ သတိမှတ်ရက်ကျော်လွန်ပြီးနေသော်ကိုင်း၊ ကန့်ကွက်မည်သူမရှိပါက အရောင်းအဝယ်ကို ဥပဒေနှင့်အညီ ဆက်လက်ဆောင်ရွက်သွားမည်ဖြစ်ကြောင်း အများသိစေရန်အသိပေး ကြေညာအပ်ပါသည်။

လွှဲအပ်ညွှန်ကြားချက်အရ -
ဒေါ်စုစုမိုင် (LL.B) (စဉ်-၁၁၅၇) ဒေါ်ခင်စောသိန်း (LL.B) (စဉ်-၁၃၂၈၆) ဒေါ်သိမ်ဿဌလီ (LL.B, LL.M) (စဉ်-၅၆၈၈၇)
တရားလွတ်တော်ရှေ့နေများ အထက်တန်းရှေ့နေ
တိုက(၁၀/၁၂)၊ ပထမထပ်၊ အခန်း(၁၀၄/H)၊ ၃၅-လမ်း(အောက်)၊ ကျောက်တံတားမြို့နယ်၊ ရန်ကုန်တိုင်းဒေသကြီး။
ဖုန်း-၀၉-၄၃၃၁၅၉၉၊ ၀၉-၇၃၀၂၆၁၉

ကန့်ကွက်နိုင်ကြောင်း အများသိစေရန်ကြေညာခြင်း

ရန်ကုန်တိုင်းဒေသကြီး၊ ဗဟန်းမြို့နယ်၊ မြို့မရပ်ကွက်၊ ဗဟန်း(၂)လမ်း၊ တိုက်အမှတ် (၂၃)အခန်းအမှတ်(၃)၊ ပထမထပ်၊ (ခေါင်းရင်းနန်း)ဟုခေါ်တွေ့သော ရေမိုးစုံတိုက်ခန်းနှင့် ယင်းတိုက်ခန်း၏အကျိုးခံစားခွင့်အရပ်ရပ်အားလုံးတို့ကို ဆက်ခံအရပ်ကတိစာချုပ်တို့ဖြင့် ဝယ်ယူပိုင်ဆိုင်လက်ရှိထားချု၍ ပိုင်ဆိုင်မှု အရှည်အရှင်းကင်းရှင်းပြီး တရားဝင်ပိုင်ဆိုင် လွှဲပြောင်းရောင်းချပိုင်ခွင့်ရှိကြောင်း ဝန်ခံကတိပြုရောင်းချသူ ဦးသိန်းမြင့်လှိုင်(၉/မခန(နိုင်)ဝ၀ဝ၁၄)ထံမှ ကျွန်ုပ်မိတ်ဆွေက အပြီးအပိုင်ဝယ်ယူရန် (၉-၅-၂၀၂၆)ရက်စွဲပါ "နစ်ဦးသဘောတူတိုက်ခန်း အရောင်းအဝယ်စာရင်းပေ၊ ကတိစာချုပ်" ဖြင့် ရောင်းဖိုးငွေဖြတ်စစ်ဆေးတိုက်ခန်း စရန်ငွေအဖြစ်ပေးချေပြီး ဖြစ်ပါသည်။ ကန့်ကွက်လိုပါက ပိုင်ဆိုင်မှုစာချုပ်စာ တမ်းအထောက်အထားမူရင်းများနှင့်အတူ ယနေ့ကြေညာပါသည့်ရက်မှစ၍ (၇) ရက်အတွင်း ကျွန်ုပ်တို့ထံသို့ ဆက်သွယ်ကန့် ကွက်နိုင်ပါသည်။ သတိမှတ်ရက် ကျော်လွန်ပါက အရောင်းအဝယ်ကို ဥပဒေနှင့်အညီ ပြီးဆုံးသည်အထိ ဆက်လက် ဆောင်ရွက်သွားမည်ဖြစ်ကြောင်း အသိပေးကြေညာအပ်ပါသည်။

လွှဲအပ်ညွှန်ကြားချက်အရ-
ဒေါ်ဖြူသွယ်ယု(LL.B, DBL) တရားလွတ်တော်ရှေ့နေ(စဉ်-၁၁၂၀၂)
အမှတ် (၁၃/၁၅)၊ ဒုတိယထပ်၊ ဗဟန်း(၃)လမ်း၊ မြို့မရပ်ကွက်၊
ဗဟန်းမြို့နယ်၊ ရန်ကုန်မြို့။ဖုန်း-၀၉-၇၇၅၆၁၁၃၀

ကန့်ကွက်နိုင်ကြောင်း အများသိစေရန်ကြေညာခြင်း

ရန်ကုန်တိုင်းဒေသကြီး၊ ဒေါပုံမြို့နယ်၊ ဝါဆိုရပ်ကွက်၊ (ခေါင်းရင်းနား)ဟုခေါ်ဝေါ်သော ရေမိုးစုံတိုက်ခန်းနှင့် ယင်းတိုက်ခန်း၏ အကျိုးခံစားခွင့်ကိုပါ ရောင်းချ ပြီးသော ကုန်ကျစရိတ်ကို ပြန်လည်ပေးဆပ်ပြီးပါ ကျန်ရှိသော ကုန်ကျစရိတ်ကို ကျွန်ုပ်ကိုယ်တိုင်

❖ နိုင်ငံတော်ရှေ့သီးဖို့ ကုန်ထုတ်လုပ်မှု အားပေးစို့။

❖ နိုင်ငံတော်ဖွံ့ဖြိုးဖို့ ပညာရေးကို အားပေးစို့။

❖ နိုင်ငံတော်သာယာဖို့ သဘာဝပတ်ဝန်းကျင် ထိန်းကြစို့။

ဒုတိယသမ္မတ ဦးညိုစော ၂၀၂၆ ခုနှစ် ကမ္ဘာ့လူဦးရေနေ့ အထိမ်းအမှတ်အခမ်းအနားသို့ တက်ရောက်အမှာစကားပြောကြား

နေပြည်တော် ဇူလိုင် ၁၁

၂၀၂၆ ခုနှစ် ကမ္ဘာ့လူဦးရေနေ့ အထိမ်းအမှတ်အခမ်းအနားကို ယနေ့နံနက် ၉ နာရီတွင် နေပြည်တော်ရှိ မြန်မာအပြည်ပြည်ဆိုင်ရာ ကွန်ဗင်းရှင်းဗဟိုဌာန-၁ ကျောက်စိမ်းခန်းမ၌ ကျင်းပရာ ဒုတိယသမ္မတ ဦးညိုစော တက်ရောက်အမှာစကား ပြောကြားသည်။

အခမ်းအနားသို့ ဒုတိယသမ္မတ ဒေါ်နန်းနီနီအေး၊ ပြည်သူ့လွှတ်တော်ဥက္ကဋ္ဌ ဦးခင်ရီ၊ အမျိုးသားလွှတ်တော် ဥက္ကဋ္ဌ ဦးအောင်လင်းဌေး၊ ပြည်ထောင်စု အဆင့်ပုဂ္ဂိုလ်များ၊ ပြည်ထောင်စု ဝန်ကြီးများ၊ နေပြည်တော် ကောင်စီဥက္ကဋ္ဌ၊ ဒုတိယဝန်ကြီးများ၊ မြန်မာနိုင်ငံ အခြေစိုက် နိုင်ငံခြားသံရုံးများမှ သံတမန်များ၊ ကုလသမဂ္ဂဆိုင်ရာ အဖွဲ့အစည်းများမှ ကိုယ်စားလှယ်များ၊ အထူး ဖိတ်ကြားထားသည့် ဧည့်သည်တော်များ တက်ရောက်ကြသည်။

စာမျက်နှာ ၉ ကော်လံ ၁ ❑

ဒုတိယသမ္မတ ဦးညိုစော ၂၀၂၆ ခုနှစ် ကမ္ဘာ့လူဦးရေနေ့အထိမ်းအမှတ်အခမ်းအနားတွင် အမှာစကားပြောကြားစဉ်။

ချင်းတွင်းမြစ်၊ သံလွင်မြစ်နှင့် ဘီးလင်းမြစ်ရေ စီးရိမ်ရေမှတ်သို့ ရောက်ရှိနိုင်

နေပြည်တော် ဇူလိုင် ၁၁

ယနေ့နံနက် ၆နာရီခွဲအချိန် တိုင်းထွာချက်အရ ချင်းတွင်းမြစ်ရေသည် ဟူမ္မလင်းမြို့တွင် ယင်းမြို့၏ စိုးရိမ်ရေမှတ်အောက် တစ်ပေခွဲကျော်တွင် ရောက်ရှိနေသည်။ အဆိုပါမြစ်ရေသည် နောက် ၃၆ နာရီအတွင်း ယင်းမြို့၏ စိုးရိမ်ရေမှတ်သို့ ရောက်ရှိနိုင်သည်။

ယနေ့နံနက် ၆နာရီခွဲအချိန် တိုင်းထွာချက်အရ သံလွင်မြစ်ရေသည် ဘားအံမြို့တွင် ယင်းမြို့၏ စိုးရိမ်ရေမှတ်အောက် ပေဝက်ခန့်တွင် ရောက်ရှိနေသည်။ အဆိုပါမြစ်ရေသည် နောက်တစ်ရက်အတွင်း ယင်းမြို့၏ စိုးရိမ်ရေမှတ်သို့ ရောက်ရှိနိုင်သည်။

ယနေ့နံနက် ၆နာရီခွဲအချိန် တိုင်းထွာချက်အရ ဘီးလင်းမြစ်ရေသည် ဘီးလင်းမြို့တွင် ယင်းမြို့၏ စိုးရိမ်ရေမှတ်အောက် တစ်ပေခန့်တွင် ရောက်ရှိနေသည်။ အဆိုပါမြစ်ရေသည် နောက်တစ်ရက်အတွင်း ယင်းမြို့၏ စိုးရိမ်ရေမှတ်သို့ ရောက်ရှိနိုင်သည်။

သို့ဖြစ်ပါ၍ ဟူမ္မလင်းမြို့နယ်၊ ဘားအံမြို့နယ်နှင့် ဘီးလင်းမြို့နယ်များအတွင်းရှိ မြစ်ကမ်းအနီးနှင့် မြေနိမ့်ပိုင်းနေထိုင်သူများအနေဖြင့် ကြိုတင်သတိပြုနိုင်ပါရန်နှင့် မြစ်ရေမြင့်တက်လာပါက အချိန်မီရှောင်ရှားနိုင်ပါရန် သတိပေးနှိုးဆော်အပ်ပါသည်။

မိုး/ဧလ

တီးတိန်မြို့၌ နိုင်ငံသားစိစစ်ရေးကတ်နှင့် UID ကတ်ထုတ်ပေး

တီးတိန် ဇူလိုင် ၁၁

ချင်းပြည်နယ် တီးတိန်မြို့၌ လူဝင်မှုကြီးကြပ်ရေးနှင့် ပြည်သူ့အင်အားဝန်ကြီးဌာန တီးတိန်မြို့နယ်ဦးစီးမှူးရုံးက လမင်းစီမံချက်ဖြင့် ဆောင်ရွက်လျက်ရှိသော နိုင်ငံသားစိစစ်ရေးကတ်နှင့် UID ကတ်ထုတ်ပေးခြင်းကို ယမန်နေ့က အမှတ်(၁)အခြေခံပညာအထက်တန်းကျောင်း၌ ပြုလုပ်သည်။

ထိုသို့နိုင်ငံသားစိစစ်ရေးကတ်နှင့် UID ကတ်ထုတ်ပေးရာတွင် ခရိုင်စီမံခန့်ခွဲရေးနှင့်အုပ်ချုပ်ရေး ကော်မတီဥက္ကဋ္ဌ ဦးဇော်နိုင်ဦးနှင့် တာဝန်ရှိသူများက ကျောင်းသား ကျောင်းသူများအား ထုတ်ပေးခဲ့သည်။ **မြို့နယ်(ပြန်/ဆက်)**

ရွှေလီမြို့၌ ဖမ်းဆီးခံရသည့် မြန်မာနိုင်ငံသား ၄၆ ဦးကို နန်းတော်ဂိတ်မှတစ်ဆင့် နေရပ်သို့ ပြန်လည်ပို့ဆောင်

ရန်ကုန် ဇူလိုင် ၁၁

တရုတ်နိုင်ငံ ရွှေလီမြို့၌ တရားမဝင် နေထိုင်အလုပ်လုပ်ကိုင်မှုဖြင့် ဖမ်းဆီး ထိန်းသိမ်းခံထားရသော မြန်မာနိုင်ငံသား ၄၆ ဦးကို ဇူလိုင် ၈ ရက်က မြန်မာနိုင်ငံသို့ ပြန်လည်ပို့ဆောင်ပေးခဲ့ကြောင်း ကူမင်းမြို့ရှိ တရုတ်နိုင်ငံဆိုင်ရာ မြန်မာ ကောင်စစ်ဝန်ချုပ်ရုံးမှ သိရသည်။

အဆိုပါ ဖမ်းဆီးခံရသည့် မြန်မာနိုင်ငံသားများအား နေရပ်သို့ ဘေးကင်းလုံခြုံစွာ ပြန်လည်ပို့ဆောင်နိုင်ရန်အတွက် ကူမင်းမြို့ရှိ မြန်မာကောင်စစ်ဝန်ချုပ်ရုံးက တဲဟုန်ပြည်နယ်ခွဲ ပြည်သူ့အစိုးရနိုင်ငံခြားရေးရုံး၊ ရွှေလီမြို့ ပြည်သူ့အစိုးရ နိုင်ငံခြားရေးရုံး တို့နှင့် အနီးကပ်ဆက်သွယ်ဆောင်ရွက်ခဲ့ပြီး ရွှေလီမြို့ရှိ သက်ဆိုင်ရာ တာဝန်ရှိသူများနှင့်အတူ စနစ်တကျ ညှိနှိုင်းဆောင်ရွက်ခဲ့ကာ ဇူလိုင် ၈ ရက်တွင် ရွှေလီ-မူဆယ် နန်းတော်ဂိတ်မှတစ်ဆင့် မြန်မာနိုင်ငံဘက်မှ တာဝန်ရှိသူများထံသို့ စနစ်တကျ လွှဲပြောင်းပြန်လည်ပို့ဆောင်ပေးခဲ့ကြောင်း သိရသည်။

TWA

မိုးသက်လေပြင်းများ ကျရောက်ပြီး လှိုင်းကြီးနိုင်

နေပြည်တော် ဇူလိုင် ၁၁

မြန်မာ့ပင်လယ်ပြင်အခြေအနေမှာ မြန်မာ့ကမ်းရိုးတန်းတစ်လျှောက်နှင့် ကမ်းလွန်ပင်လယ်ပြင်တို့တွင် တစ်ခါတစ်ရံ မိုးသက်လေပြင်းများ ကျရောက်ပြီး လှိုင်းကြီးနိုင်သည်။ မိုးသက်လေပြင်းကျစဉ် ရေပြင်/မြေပြင်လေသည် တစ်နာရီလျှင် မိုင် ၃၀ အထိ တိုက်ခတ်နိုင်သည်။ လှိုင်းအမြင့်မှာ မြန်မာ့ကမ်းရိုးတန်းတစ်လျှောက်နှင့် ကမ်းလွန်ပင်လယ်ပြင်တို့တွင် ကိုးပေမှ ၁၂ ပေခန့် ရှိနိုင်သည်။ **မိုး/ဧလ**

စပိန်က ဘယ်လ်ဂျီယံကို အနိုင်ယူပြီး ၂၀၁၀ နောက်ပိုင်း ကမ္ဘာ့ဖလားဆီမီးဖိုင်နယ်တက်ရောက်

ကမ္ဘာ့ဖလားပြိုင်ပွဲ ကွာတားဖိုင်နယ်မှ ဇူလိုင် ၁၁ ရက် နံနက်ပိုင်းက လော့စ်အိန်ဂျလိစ်ကွင်း၌ ယှဉ်ပြိုင်ကစားခဲ့သည့် စပိန်နှင့် ဘယ်လ်ဂျီယံ အသင်းပွဲစဉ်တွင် စပိန်အသင်းက အကြိတ်အနယ်ယှဉ်ပြိုင်ပြီး နှစ်ဂိုး-တစ်ဂိုးဖြင့် နိုင်ပွဲရရှိကာ ၂၀၁၀ နောက်ပိုင်း ဆီမီးဖိုင်နယ်ကို ပထမဆုံး အကြိမ် တက်လှမ်းနိုင်ခဲ့သည်။

စပိန်အသင်းသည် ဘောလုံးပိုင်ဆိုင်မှုအသာဖြင့် ပွဲချိန်အများစု ထိန်းချုပ်ကစားနိုင်ခဲ့ပြီး ဘယ်လ်ဂျီယံအသင်းက တန်ပြန်တိုက်စစ်ဆင်မှု အနည်းငယ်သာ ပြုလုပ်နိုင်ခဲ့သည်။

စပိန်အသင်းသည် ဘယ်လ်ဂျီယံအသင်းဘက်သို့ ဂိုးပေါက်ကန်သွင်းမှု ၁၇ ကြိမ်တွင် ဂိုးပေါက်တည့်မတ်မှု ရှစ်ကြိမ်အထိ ရှိခဲ့သည်။

စာမျက်နှာ ၁၇ ကော်လံ ၅ ❖

မာရိုရို့ စပိန်အသင်းအတွက် ဂိုးသွင်းယူစဉ်။

ယနေ့ သတင်းအညွှန်း

မင်ဒါနာအိုကျွန်း ရေဘေးကယ်ဆယ်ရေး အတွက် ရဲတပ်ဖွဲ့ဝင် ၄၀၀ စေလွှတ်

နိုင်ငံတကာသတင်း စာ ၁၄

၂၀၂၆ ခုနှစ် ဇူလိုင်လ (ဒုတိယ)ဆယ်ရက်ပတ် အတွက် စိုက်ပျိုးရေးမိုးလေဝသခန့်မှန်းချက်

ပြည်တွင်းသတင်း စာ ၁၇