မြန်မာ့အလင်း

၁၂၇၅ ခုနှစ်က တည်ထောင်သည်။ Established in 1914

Myanma Alinn Daily

ဝီရိယကို မြဲမြံစွာအားထုတ်

ပျင်းရိသည်ဖြစ်၍ ဝီရိယမရှိဘဲ အနှစ်တစ်ရာပတ်လုံး အသက်ရှည်နေရခြင်းထက် ဝီရိယကို မြဲမြံစွာ အားထုတ်သော သူ၏ တစ်ရက်မျှအသက်ရှင်ရခြင်းသည် မြတ်၏။

သဟဿဝဂ်(ဓမ္မပဒ-၁၁၂)

၁၃၈၈ ခုနှစ်၊ ဒုတိယဝါဆိုလပြည့်ကျော် ၁၁ ရက် | ၂၀၂၆ ခုနှစ်၊ ဩဂုတ် ၉ ရက်၊ တနင်္ဂနွေနေ့ | အတွဲ(၆၅)၊ အမှတ်(၃၀၈)

ဒီရေတောများက သဘာဝဘေးကို ကာကွယ်ပေး

ဒီရေတောများသည် လေပြင်းမုန်တိုင်းများနှင့် ဆူနာမီရေလှိုင်းများ၏ အန္တရာယ်မှလျော့ကျစေရန် ကာကွယ်ပေးခြင်း၊ မြေပေါ်နှင့်မြေအောက် ရေချိုအရင်းအမြစ်များအတွင်း ရေငန်ဝင်ရောက်ခြင်းနှင့် ကမ်းခြေဒေသနှင့် မြစ်ဝကျွန်းပေါ်ဒေသရှိ မြစ်ချောင်းကမ်းပါးများ ရေတိုက်စားပြီး မြေပြိုမှုအန္တရာယ်တို့မှလည်း ကာကွယ်ပေးခြင်းကို ဝန်ဆောင်မှုပေးလျက်ရှိပါသည်။

နိုင်ငံတော်သမ္မတ ဦးမင်းအောင်လှိုင် ဝဲန်မြစ်ရေကာတာတမံနိမ့်ကျမှုကြောင့် ရေကျော်စီးဝင်၍ ရေကြီးရေလျှံမှုများဖြစ်ပွားမှုနှင့်စပ်လျဉ်း၍ ကူညီကယ်ဆယ်ရေးနှင့် ပြန်လည်ထူထောင်ရေးအစည်းအဝေးတွင် အမှာစကားပြောကြားစဉ်။

ပြည်ထောင်စုသမ္မတမြန်မာနိုင်ငံတော် နိုင်ငံတော်သမ္မတ ဦးမင်းအောင်လှိုင် ရောဝတီတိုင်းဒေသကြီး လေးမျက်နှာမြို့နယ်၊ ဝဲန်မြစ် ရေကာတာတမံနိမ့်ကျမှုဖြစ်ပွားပြီး ရေကျော်စီးဝင်ရေကြီးရေလျှံဖြစ်ပွားမှုနှင့်ပတ်သက်၍ ကူညီကယ်ဆယ်ရေးနှင့် ပြန်လည်ထူထောင်ရေးအစည်းအဝေးသို့ တက်ရောက်အမှာစကားပြောကြား

တာတမံမြေနိမ့်ကျမှုများ ထပ်မံမဖြစ်ပေါ်စေရေး လိုအပ်သည့် မြေပြင်ကွင်းဆင်းစစ်ဆေးတိုင်းတာခြင်းလုပ်ငန်းများ ကြိုတင်ဆောင်ရွက်

နေပြည်တော် ဩဂုတ် ၈

ရောဝတီတိုင်းဒေသကြီး လေးမျက်နှာမြို့နယ်တွင် မိုးသည်းထန်စွာရွာသွန်းမှုများကြောင့် ဝဲန်မြစ်ရေကာတာ၏ အောက်ခံမြစ်ကျိုးအင်းသဲကြောမှ ထူးပေါက်၍ ရေဖြတ်သန်းစီးဆင်းမှုကြောင့် တာတမံနိမ့်ကျမှုဖြစ်ပွားပြီး လေးမျက်နှာမြို့ပေါ် ရပ်ကွက်များနှင့် ပတ်ဝန်းကျင်ကျေးရွာများ၊ ဟသ်ာတမြို့နယ်၊ ရေကြည်မြို့နယ်နှင့် ကျုံပျော်မြို့နယ်တို့ရှိ ကျေးရွာများ၌ ရေဝင်ရောက်မှုနှင့် ရေကြီးရေလျှံမှုများဖြစ်ပွားခဲ့သဖြင့် ကူညီကယ်ဆယ်ရေးလုပ်ငန်းများ အင်တိုက်အားတိုက် ဆောင်ရွက်ပေးလျက်ရှိသည်။

အဆိုပါ ဝဲန်မြစ်ရေကာတာတမံနိမ့်ကျမှုကြောင့် ရေကျော်စီးဝင်၍ ရေကြီးရေလျှံမှုများ ဖြစ်ပွားမှုနှင့်စပ်လျဉ်း၍ ကူညီကယ်ဆယ်ရေးနှင့် ပြန်လည်ထူထောင်ရေးအစည်းအဝေးကို ယနေ့နံနက်ပိုင်းတွင် ပုသိမ်မြို့ရှိ ရောဝတီတိုင်းဒေသကြီးအစိုးရအဖွဲ့ရုံး အစည်းအဝေးခန်းမ၌ကျင်းပရာ ပြည်ထောင်စုသမ္မတမြန်မာနိုင်ငံတော် နိုင်ငံတော်သမ္မတ ဦးမင်းအောင်လှိုင် တက်ရောက်အမှာစကားပြောကြားပြီး လိုအပ်သည်များ လမ်းညွှန်မှာကြားသည်။

အစည်းအဝေးသို့ တပ်မတော်ကာကွယ်ရေး ဦးစီးချုပ် ဗိုလ်ချုပ်ကြီး ရဲဝင်းဦး၊

စာမျက်နှာ ၃ ကော်လံ ၁ ❖

ရက်ကန်းစက်များနှင့် ဆက်စပ်ပစ္စည်းများကို ဆယ်တင်၍ ကုန်ထုတ်လုပ်မှုလုပ်ငန်းများ ပြန်လည်စတင်နိုင်ရေး ဆောင်ရွက်လျက်ရှိ

နေပြည်တော် ဩဂုတ် ၈

မန္တလေးတိုင်းဒေသကြီး ဝမ်းတွင်းမြို့ရှိ အမှတ်(၇) အထည်စက်ရုံခွဲ(ဝမ်းတွင်း) တွင် မန္တလေးငလျင်ကြီးကြောင့် စက်ရုံအဆောက်အအုံများ ပျက်စီးခဲ့သော်လည်း ရက်ကန်းစက်များနှင့် ဆက်စပ်ပစ္စည်းများကို ဆယ်တင်၍ ကုန်ထုတ်လုပ်မှုလုပ်ငန်းများ ပြန်လည်စတင်နိုင်ရေး ဆောင်ရွက်နေပြီဖြစ်ကြောင်း အဆိုပါစက်ရုံမှ သိရသည်။

စာမျက်နှာ ၆ ကော်လံ ၁ ❏

လေဖိအားနည်း ရပ်ဝန်းတစ်ခု ဖြစ်ပေါ်

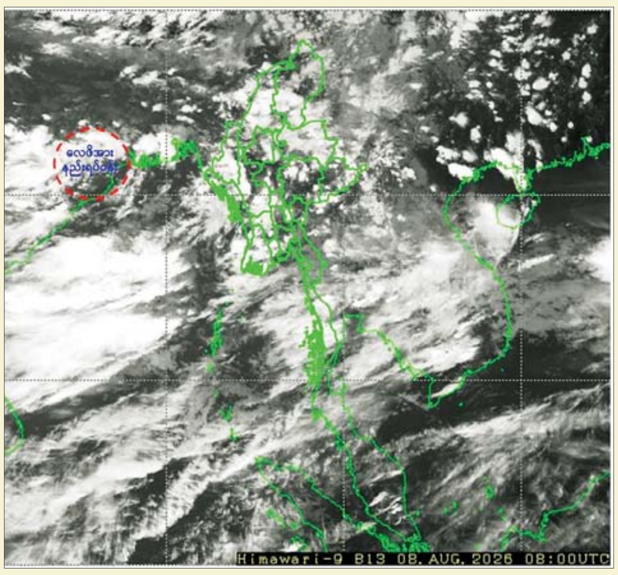

နေပြည်တော် ဩဂုတ် ၈

ယနေ့မွန်းလွဲ ၂ နာရီခွဲအချိန် တိုင်းထွာချက်များအရ အိန္ဒိယနိုင်ငံ အနောက်ဘင်္ဂလားပြည်နယ် တောင်ပိုင်းနှင့် ယင်းနှင့်ဆက်စပ်လျက်ရှိသော ဩရိဿပြည်နယ် မြောက်ပိုင်းတို့တွင် လေဖိအား နည်းရပ်ဝန်းတစ်ခု ဖြစ်ပေါ်နေသည်။ မိုး/ဇလ

ယနေ့ ဖတ်စရာ

လွှမ်းခြုံအောင်မြင် ခရီးစဉ်မှသည် ယုံကြည်လျှောက်လှမ်း အနာဂတ်လမ်းသို့ — ဆောင်းပါး — စာ ၈

လူငယ်ကဏ္ဍ တိုးတက်စေကြောင်း… — ဆောင်းပါး — စာ ၁၂

နိုင်ငံဖွံ့ဖြိုးတိုးတက်ရေး ဆောင်ရွက်ရာတွင် သဘာဝဘေးအန္တရာယ် ထည့်သွင်းတွက်ချက်

မိမိတို့နိုင်ငံသည် ပထဝီဝင်အနေအထားအရ သဘာဝဘေးအန္တရာယ်များ ဖြစ်ပွားနိုင်သည့်အလားအလာများ မြင့်မားသည့်နိုင်ငံများထဲတွင် ပါဝင်သည်။ ကမ်းရိုးတန်းများ၊ တောင်ကုန်းတောင်တန်းများနှင့် ကုန်းပြင်မြင့်များ၊ မြစ်ကြီးများနှင့် မြစ်ဝှမ်းများ၊ ပြတ်ရွေ့များ စသည်တို့ကြောင့် မုန်တိုင်းတိုက်ခတ်ခြင်း၊ တောင်ပြိုမြေပြိုခြင်း၊ ရေကြီးရေလျှံခြင်း၊ မြေငလျင်လှုပ်ခြင်း စသည့်သဘာဝဘေးများ ကြုံတွေ့ရနိုင်သည်။ ထို့အပြင် ကမ္ဘာ့ရာသီဥတုပြောင်းလဲဖောက်ပြန်မှုကြောင့် သဘာဝဘေးအန္တရာယ်များ မကြုံစဖူးဖြစ်ပေါ်ခြင်း၊ ပို၍ပြင်းထန်ခြင်း၊ ပို၍အကြိမ်ရေများပြားလာခြင်းတို့လည်း ဖြစ်လာနိုင်သည်။

ပြီးခဲ့သည့်နှစ်များအတွင်း မြန်မာနိုင်ငံတွင် မုန်တိုင်းများ၊ ရေကြီးရေလျှံမှုများနှင့် ငလျင်လှုပ်ခတ်ခြင်းတို့ကြောင့် ဆုံးရှုံးမှုများဖြစ်ပေါ်ခဲ့ရာ မိုခါမုန်တိုင်းကြောင့် ငွေကျပ် ၅၃၄ ဘီလီယံကျော်၊ ရာဂီမုန်တိုင်းကြောင့် ငွေကျပ် ၄၆၆ ဘီလီယံကျော်နှင့် မန္တလေးငလျင်ကြီးကြောင့် ငွေကျပ် ၃၆၂၉ ဘီလီယံကျော်ဆုံးရှုံးခဲ့သည်။ မိမိတို့နိုင်ငံအနေဖြင့် သဘာဝဘေးအန္တရာယ်များသည် နိုင်ငံဖွံ့ဖြိုးတိုးတက်ရေး ဆောင်ရွက်မှုလုပ်ငန်းများကို ထိခိုက်စေမည့်အန္တရာယ်များအဖြစ် သတိပြုကြရမည်ဖြစ်သကဲ့သို့ နှစ်စဉ်ကြုံတွေ့နေရမည့် ဖြစ်စဉ်များအဖြစ် မျှော်မှန်းထားကြရမည်ဖြစ်ပြီး ဒေသများအလိုက် ကြုံတွေ့နိုင်သည့် သဘာဝဘေးများကို ကြံ့ကြံ့ခံရင်ဆိုင်နိုင်ကြစေရန် ပြင်ဆင်မှုကာကွယ်မှုများ ပြုလုပ်ကြရမည်ဖြစ်သည်။

"မိမိတို့နိုင်ငံအပါအဝင် ကမ္ဘာနှင့်အဝန်းကြုံတွေ့နေရသည့် ရာသီဥတုပြောင်းလဲမှု၊ သဘာဝပတ်ဝန်းကျင်ယိုယွင်းပျက်စီးလာမှု အစရှိသည့် အမျိုးမျိုးသောအကြောင်းအရာများကြောင့် ယခုကဲ့သို့ကိစ္စရပ်များ ရှိနေဦးမည်ဖြစ်ကြောင်း၊ ရှိလာသည့်အခါတွင်လည်း ထိခိုက်ပျက်စီးမှုများ လျော့နည်းသည်ထက်လျော့နည်းစေရေး နောက်ပိုင်းတွင် မြန်မာနိုင်ငံအပါအဝင် တစ်ကမ္ဘာလုံး၏ အဓိကရည်မှန်းချက်ဖြစ်သည့် ဘေးဒဏ်များမှ ကြံ့ကြံ့ခံရမည်ဟူသည့် အနေအထားအထိရောက်အောင် မိမိတို့အားလုံးအတူတကွ ဝိုင်းဝန်းဆောင်ရွက်ကြရန် ထပ်လောင်းမှာကြားလိုကြောင်း၊ ပြန်လည်ထူထောင်ရေးလုပ်ငန်းများ ဆောင်ရွက်သည့်အခါတွင်လည်း လက်ရှိကြုံတွေ့နေရသည့်ဘေးအန္တရာယ်များအပြင် နောင်ဖြစ်လာနိုင်ခြေရှိသည့် ဘေးအန္တရာယ်များအတွက်ပါ ကြိုတင်ထည့်သွင်းတွက်ဆပြီး သတ်မှတ်စံချိန်စံညွှန်းများနှင့်အညီ အနာဂတ်အတွက် တည်တံ့ခိုင်မြဲအောင် ဆောင်ရွက်ကြရမည်ဖြစ်ကြောင်း" နိုင်ငံတော်သမ္မတ ဦးမင်းအောင်လှိုင်က လေးမျက်နှာမြို့နယ်အတွင်း ရေဘေးသင့်ခဲ့ရသည့်ဒေသများအတွက် အလှူရှင်များက အလှူငွေများ ပေးအပ်လှူဒါန်းသည့်အခမ်းအနား အမှာစကားပြောကြားရာတွင် ထည့်သွင်းပြောကြားခဲ့သည်။

ယခုအခါ နိုင်ငံအတွင်း နေရာဒေသအနှံ့အပြားတို့တွင် မိုးရွာသွန်းမှုများပြားလျက်ရှိပြီး မြစ်ချောင်းများရေကြီးရေလျှံမှုနှင့် မြို့ရွာဒေသအချို့တွင် ရေဝင်ရောက်ခြင်း၊ ကားလမ်းများရေကျော်ဖုံးလွှမ်းခြင်း စသည်တို့ဖြစ်ပွားနေကြောင်း သတင်းများတွင်တွေ့ရှိရသည်။ ရေဝတီတိုင်းဒေသကြီး၊ လေးမျက်နှာမြို့နယ်တွင် မိုးသည်းထန်စွာရွာသွန်းမှုများကြောင့် ငဝန်မြစ်ရေကာတာ၏အောက်ခံ မြစ်ကျိုးအင်းသဲကြောမှ ထူးပေါက်၍ ရေဖြတ်သန်းစီးဆင်းမှုကြောင့် တာတမံနိမ့်ကျမှုဖြစ်ပွားရာတွင် လေးမျက်နှာမြို့ပေါ်ရပ်ကွက်များနှင့် ပတ်ဝန်းကျင်ကျေးရွာများ၊ ဟသ်ာတ၊ ရေကြည်နှင့် ကျုံပျော်မြို့နယ်တို့ရှိ ကျေးရွာများ၌ ရေဝင်ရောက်မှုနှင့် ရေကြီးရေလျှံမှုများဖြစ်ပွားလျက်ရှိရာ ကူညီကယ်ဆယ်ရေးနှင့် တာတမံပြုပြင်ထိန်းသိမ်းရေးလုပ်ငန်းများကို အင်တိုက်အားတိုက်ဆောင်ရွက်လျက်ရှိသည်။

ယခုအခါ ရေကြီးရေလျှံမှုများမှာ မုတ်သုံရာသီမိုးရွာသွန်းမှုများပြားခြင်း၊ မုန်တိုင်းများဝင်ရောက်ခြင်း စသည့်အကြောင်းများကြောင့် နှစ်စဉ်ကြုံတွေ့ရသည့် သဘာဝဘေးအန္တရာယ်များ ဖြစ်လာနေပြီဖြစ်သည်။ ရေကြီးရေလျှံမှုများမှာ မြစ်ချောင်းများမှ စီးဆင်းနိုင်သည့်ပမာဏထက် များပြားသောရေများ စီးဆင်းလာခြင်းကြောင့် လျှံထွက်လာခြင်းဖြစ်ရာ မြစ်ကြောင်းများ၊ ချောင်းများ ရေစီးရေလာပြုပြင်ထိန်းသိမ်းခြင်း၊ မြစ်ကြမ်းခင်းအောက်ခြေများ မြင့်တက်လာခြင်းတို့ကို တူးဖော်ဖယ်ရှားခြင်း၊ မြစ်ကမ်းဝဲယာများတွင် တာတမံများတည်ဆောက်ခြင်း၊ မြစ်ညာဒေသများတွင် သဘာဝပတ်ဝန်းကျင်ထိန်းသိမ်းခြင်း၊ တရားမဝင်သတ္တု၊ ရွှေ စသည်တို့တူးဖော်ခြင်းများကိုတားမြစ်ခြင်း စသည်တို့ကို စဉ်ဆက်မပြတ် ဆောင်ရွက်သွားကြရမည်ဖြစ်သည်။

သဘာဝဘေးများမှာ မဖြစ်အောင်တားဆီး၍မရနိုင်ဘဲ လူ့အဖွဲ့အစည်းအသိုက်အဝန်းတို့ကို မပျက်မစီးဘဲ ကြံ့ကြံ့ခံရင်ဆိုင်နိုင်ရန်အတွက်သာ ခိုင်ခိုင်မာမာ ကြိုတင်ပြင်ဆင်တည်ဆောက်ထားကြရမည်ဖြစ်သည်။ နိုင်ငံဖွံ့ဖြိုးတိုးတက်ရေး တည်ဆောက်မှုများတွင် သဘာဝဘေးအန္တရာယ်များကြောင့် သမင်မွေးရင်း၊ ကျားစားရင်း ဆုံးရှုံးမှုများ မဖြစ်စေရန် ထည့်သွင်းတွက်ချက်ဆောင်ရွက်ကြခြင်းဖြင့် ဆုံးရှုံးမှုများမှ ရှောင်လွှဲကြရပါမည့်အကြောင်း။ ။

ကျန်းမာရေးဝန်ကြီးဌာန
အာဟာရဖွံ့ဖြိုးရေးရက်သတ္တပတ်များ
၂၀၂၆ ခုနှစ်၊ ဩဂုတ်လ

ပထမပတ်	- မိခင်နို့တိုက်ကျွေးရေးရက်သတ္တပတ်
ဒုတိယပတ်	- အသက် (၅) နှစ်အောက် ကလေးများနှင့် ကျောင်းသားလူငယ်များ အာဟာရဖွံ့ဖြိုးရေး ရက်သတ္တပတ်
တတိယပတ်	- ကိုယ်ဝန်ဆောင်နှင့် နို့တိုက်မိခင်များ အာဟာရဖွံ့ဖြိုးရေးရက်သတ္တပတ်
စတုတ္ထပတ်	- အိုင်အိုဒင်းချို့တဲ့ရောဂါများ ပပျောက်ရေးရက်သတ္တပတ်

အပြည်ပြည်ဆိုင်ရာလူငယ်များနေ့
၂၀၂၆ ခုနှစ်၊ ဩဂုတ်လ ၁၂ ရက်(ဗုဒ္ဓဟူးနေ့)

INTERNATIONAL YOUTH DAY
2026
DIFFERENT CONTEXTS, COMMON ASPIRATIONS

" Different Contexts, Common Aspirations "

" နောက်ခံမတူပြား၊ ရည်မှန်းတူထား၊ လူငယ်အား "

---

၈ - ၈ -၂၀၂၆ ရက်နေ့
ဓာတ်သတ္တု(ရွှေ) ရည်ညွှန်းဈေး
(Market Rate)

သိပ်သည်းဆ ၁၉.၂၅ ဂရမ်/ ကုဗစင်တီမီတာနှင့် အထက်ရှိ စံချိန်မီရွှေ ၁ ကျပ်သား (၁၆.၃၂၉၃၂၅ ဂရမ်)၏ ဈေးနှုန်းမှာ ၇၀၀၀၀၀၀ ကျပ်ဖြစ်သည်။

ဓာတ်သတ္တု(ရွှေ)
ရည်ညွှန်းဈေး
သတ်မှတ်ရေးကော်မတီ

တိမ်အသင့်အတင့်မှ တိမ်ထူထပ်နေ

နေပြည်တော် ဩဂုတ် ၈
ကပ္ပလီပင်လယ်ပြင်နှင့် ဘင်္ဂလားပင်လယ်အော် တောင်ပိုင်းတို့တွင် မုတ်သုံလေ အားကောင်းနေပြီး ကျန်ဘင်္ဂလား ပင်လယ်အော်တွင် မုတ်သုံလေ အားအသင့်အတင့်မှ အားကောင်းနေသည်။ ကပ္ပလီပင်လယ်ပြင်နှင့် ဘင်္ဂလားပင်လယ်အော်တို့တွင် တိမ်အသင့်အတင့်မှ တိမ်ထူထပ်နေသည်။

မိုး/ဇလ

ရန်ကုန်မြို့နှင့် မန္တလေးမြို့အတွက် ရည်ညွှန်းလက်ကားဈေးနှုန်းများနှင့် ပြည်ထောင်စုနယ်မြေနေပြည်တော်၊ တိုင်းဒေသကြီး/ပြည်နယ် မြို့တော်များအတွက် ရည်ညွှန်းလက်လီဈေးနှုန်းများ

၉ - ၈ - ၂၀၂၆ ကျပ်/လီတာ

Fuel (လက်လီဈေးနှုန်း)	ရန်ကုန်	မန္တလေး	နေပြည်တော်	ပဲခူး	မကွေး	ထားဝယ်	မုံရွာ	ပုသိမ်	မြစ်ကြီးနား	စစ်တွေ	ဘားအံ	မော်လမြိုင်	လားရှိုး	တောင်ကြီး	လွိုင်ကော်	ဟားခါး
92 Ron	၃၈၄၀	၃၉၉၅	၃၉၄၅	၃၈၉၅	၄၀၀၀	၄၀၁၅	၄၀၄၅	၃၉၂၅	၄၂၉၅	၄၃၂၅	၃၉၄၅	၄၀၅၅	၄၀၃၅	၃၉၉၅	၄၀၀၅	၄၂၃၅
95 Ron	၃၉၅၀	၄၁၀၅	၄၀၅၅	၃၉၆၅	၄၁၀၀	၄၁၂၅	၄၁၆၀	၄၀၃၅	၄၄၀၅	၄၄၃၅	၄၀၅၅	၄၁၅၅	၄၁၅၀	၄၁၀၅	၄၁၁၅	၄၃၄၅
HSD (500 ppm)	၄၁၅၅	၄၃၀၀	၄၂၅၅	၄၁၇၀	၄၃၀၅	၄၃၂၀	၄၃၅၀	၄၂၃၅	-	၄၆၁၅	၄၂၅၅	၄၇၉၀	၄၃၄၀	၄၃၀၀	၄၃၁၀	၄၅၃၀
HSD (50 ppm)	၅၀၅၀	၅၂၀၅	၅၁၅၅	၅၀၆၅	၅၂၁၀	၅၂၂၀	၅၂၅၅	၅၁၃၅	၅၅၀၅	၅၅၃၀	၅၁၅၅	၅၃၅၅	၅၂၄၅	၅၂၀၅	၅၂၁၅	၅၄၄၅
HSD (10 ppm)	၅၀၅၀	၅၂၀၅	၅၁၅၅	၅၀၆၅	၅၂၁၀	၅၂၂၀	၅၂၅၅	၅၁၃၅		၅၅၃၀	၅၁၅၅	၅၃၅၅	၅၂၄၅	၅၂၀၅	၅၂၁၅	၅၄၄၅

ကျပ်/လီတာ

Fuel (လက်ကားဈေးနှုန်း)	ရန်ကုန်	မန္တလေး
92 Ron	၃၆၃၈	၃၇၄၅
95 Ron	၃၇၄၅	၃၈၅၄
HSD (500 ppm)	၃၉၅၅	၄၀၆၃
HSD (50 ppm)	၄၈၀၈	၄၉၃၄
HSD (10 ppm)	၄၈၀၈	၄၉၃၄

မှတ်ချက်။ (၁) MOPS ဈေးနှုန်းပေါ်တွင် အခြေခံတွက်ချက်ထားခြင်း ဖြစ်ပါသည်။
(၂) သုံးစွဲသူ မိဘပြည်သူများအနေဖြင့် စက်သုံးဆီများ ဝယ်ယူသုံးစွဲရာတွင် ကျေနပ်မှုမရှိပါက ကော်မတီ၏ အောက်ဖော်ပြပါ ဖုန်းနံပါတ်များသို့ လုံခြုံစိတ်ချစွာဖြင့် သတင်းပေးတိုင်ကြားနိုင်ပါကြောင်း အသိပေးအပ်ပါသည်-

၀၆၇- ၄၁၁၃၇၃၊ ၀၉-၂၅၄၆၂၅၄၇၇
၀၆၇- ၄၁၁၂၈၂၊ ၀၉-၆၈၀၅၈၉၈၈၈

စက်သုံးဆီတင်သွင်းသိုလှောင်ဖြန့်ဖြူးခြင်းလုပ်ငန်းကြီးကြပ်ရေးကော်မတီ

မြန်မာ့အလင်း

စာတည်းမှူးချုပ်	- ဟန်လင်းအောင်	အကြီးတန်းသတင်းထောက်	- ကျော်သူဝင်း၊ တင်မောင်လွင် ဟိန်းထက်ဇော်၊ နေဝင်းထွန်း(၂)
စာတည်းမှူး	- ခင်ရတနာ	ဓာတ်ပုံသတင်းထောက်	- တင်စိုး
စာတည်းများ	- ကျော်ဇေယျာမြင့်၊ နေဇာဇာထွန်း	စာမျက်နှာဖွဲ့စည်းမှုနှင့် ဒီဇိုင်း	- မို့မို့အေးနှင့် နွဲ့မွန်တို့အဖွဲ့
ဘာသာပြန်စာတည်း	- ခြူးစန္ဒီနွေး၊ တင်လင်းအောင်၊ ဇော်ဝိုင်းအောင်၊ ဝေသူနွယ်	အီးမေးနှင့် အွန်လိုင်း	- သက်လွင်ဦးနှင့်အဖွဲ့
သုတေသန	- အိအိခင်နှင့် အဖွဲ့	စာပြင်	- ဇော်မင်းသန်းနှင့် အဖွဲ့

နေပြည်တော်-ဒုတိယစာတည်းမှူးချုပ် ၀၆၇-၃၆၁၀၄၂၊ **စာတည်းအဖွဲ့** ၀၆၇-၃၆၁၀၄၅၊ **ဖက်စ်** ၀၆၇-၃၆၁၀၄၃၊ **ရန်ကုန်ရုံးခွဲ**-အမှတ်(၅၃)၊ နတ်မောက်လမ်းသွယ်(၁)၊ ဗိုလ်ချို(၂) ရပ်ကွက်၊ ဗဟန်းမြို့နယ်၊ ရန်ကုန်မြို့၊ စာတိုက်သေတ္တာအမှတ်-၄၀၊ **စာတည်းအဖွဲ့** ၀၁-၅၄၄၃၀၉၊ **မန်နေဂျာ** ၀၁-၅၄၄၃၁၄၊ **စီမံ** ၀၁-၅၄၄၃၁၅၊ **ငွေစာရင်း** ၀၁-၅၄၄၃၁၆၊ **ကြော်ငြာ** ၀၁-၅၄၅၈၃၄၊ ၀၁- ၅၅၉၀၁၈၊ **Fax** ၀၁-၅၄၆၂၂၁၊ ၀၆၇-၃၆၁၀၄၈၊ ဖြန့်ချီရေး ၀၁-၅၄၄၃၁၇၊ **Fax** ၀၁-၈၆၀၄၅၄၆။

ထုတ်ဝေခြင်းအမှတ် - (၀၁၀၉၃)
ပုံနှိပ်ခြင်းအမှတ် - (၀၀၈၇၇)
mmalin.npt@gmail.com

MYANMAR Digital News
Presented by NPE
www.mdn.gov.mm

E-paper

❖ *ရှေ့မှ*

ပြည်ထောင်စုဝန်ကြီးများဖြစ်ကြသည့် ဦးခင်မောင်ရီ၊ ဦးမြထွန်းဦး၊ ဒေါက်တာသက်ခိုင်ဝင်း၊ ဦးမင်းနောင်၊ ဦးမျိုးသန့်၊ ဒေါက်တာစိုးဝင်း၊ ရောဝတီတိုင်းဒေသကြီး ဝန်ကြီးချုပ် ဦးအေးကျော်၊ ကာကွယ်ရေးဦးစီးချုပ်ရုံးမှ အဆင့်မြင့်တပ်မတော်အရာရှိကြီးများ၊ အနောက်တောင်တိုင်းစစ်ဌာနချုပ်တိုင်းမှူး၊ ဒုတိယဝန်ကြီးများနှင့် တာဝန်ရှိသူများ၊ တိုင်းဒေသကြီးအစိုးရအဖွဲ့မှ တာဝန်ရှိသူများ တက်ရောက်ကြသည်။

ရေကြီးရေလျှံဖြစ်ပွားခဲ့မှု၊ ကူညီကယ်ဆယ်ရေး၊ တာတမံပြုပြင်ထိန်းသိမ်းရေးနှင့် ပြန်လည်ထူထောင်ရေးဆောင်ရွက်နေမှုများအား ရှင်းလင်းတင်ပြ

ဦးစွာ ရောဝတီတိုင်းဒေသကြီး ဝန်ကြီးချုပ်က ငဝန်မြစ်ရေကာတာတမံနိမ့်ကျမှုကြောင့် ရေကျော်စီးဝင်၍ ရေကြီးရေလျှံဖြစ်ပွားမှုဆိုင်ရာများနှင့် တာတမံ၏ သမိုင်းကြောင်းဆိုင်ရာများ၊ လေးမျက်နှာမြို့နယ်၊ ငဝန်တာ တာမိုင် ၂၅/၃ အနီး တာအိတာလျှောဖြစ်ပွားမှုနှင့် သဲဗွက်ဖြစ်ပွားမှုအခြေအနေများ၊ လူနေရပ်ကွက်များ၊ အခြေခံပညာကျောင်းများအတွင်း ရေဝင်ရောက်မှုအခြေအနေများ၊ ရေကြီးရေလျှံမှု စတင်ဖြစ်ပွားချိန်မှစ၍ ဘေးသင့်သူများအား ရှာဖွေကယ်ဆယ်ရေး၊ ဘေးလွတ်ရာကို ရွှေ့ပြောင်းပေးရေး၊ စားရေရိက္ခာများထောက်ပံ့ခြင်း၊ ကျန်းမာရေးစောင့်ရှောက်မှုပေးခြင်း၊ မြစ်ရေတိုက်စားပြိုကျမှုမှ ကာကွယ်ခြင်းတို့ကို အရှိန်အဟုန်မြှင့် တာဝန်ယူဆောင်ရွက်လျက်ရှိမှု၊ ရေဘေးသင့်ပြည်သူများအား ကူညီကယ်ဆယ်ရေးလုပ်ငန်းများကို စဉ်ဆက်မပြတ် ဆောင်ရွက်ပေးလျက်ရှိမှုနှင့် ရေဘေးကယ်ဆယ်ရေးစခန်းများသို့ လာရောက်ကြသည့် ပရဟိတကားများအတွက် စက်သုံးဆီများဖြန့်ဖြူးဆောင်ရွက်ထားရှိမှု၊ ကျုံပျော်မြို့နယ်အတွင်း ရေဝင်ရောက်လာနိုင်မည့်ကျေးရွာများအား ရေဘေးရှောင်စခန်းများသို့ ကြိုတင်ပြောင်းရွှေ့ပေးနိုင်ရေး အစီအမံရေးဆွဲထားရှိမှု၊ ရေကျသွားသည့် နေရာများမှ စာသင်ကျောင်းများ သန့်ရှင်းရေးလုပ်ငန်းများဆောင်ရွက်၍ ကျောင်းများပြန်လည်ဖွင့်လှစ်နိုင်ရေး ဆောင်ရွက်လျက်ရှိမှု၊ ရေများ ပြန်လည်ကျဆင်းလျက်ရှိမှုနှင့် ရောဝတီတိုင်းဒေသကြီးအတွင်း ရေငန်ဝင်ရောက်သည့် မြစ်ကြီးများနှင့် ရေငန်ဝင်ရောက်မှုအခြေအနေများ၊ ရေငန်ဝင်ရောက်မှုကာကွယ်ခြင်းလုပ်ငန်းများဆောင်ရွက်လျက်ရှိမှုတို့နှင့်ပတ်သက်၍ ရှင်းလင်းတင်ပြသည်။

ထို့နောက် ပြည်ထောင်စုဝန်ကြီးများဖြစ်ကြသည့် ဦးမင်းနောင်၊ ဒေါက်တာသက်ခိုင်ဝင်း၊ ဦးမြထွန်းဦး၊ ဦးမျိုးသန့်၊ ဒေါက်တာစိုးဝင်းနှင့် တာဝန်ရှိသူများက တမံကျိုးပေါက်မှုဖြစ်စဉ် စတင်ခဲ့သည့် ဇူလိုင်လ ၃၁ ရက်နေ့မှစပြီး ရောဝတီတိုင်းဒေသကြီး အစိုးရအဖွဲ့နှင့် သက်ဆိုင်ရာတာဝန်ရှိ

❖ **ရောဝတီမြစ်ဝကျွန်းပေါ်ဒေသအတွင်း ပင်လယ်ရေငန်ဝင်ရောက်မှုမှ ကာကွယ်နိုင်ရန်နှင့် မြစ်အထက်ပိုင်းမှ စီးဆင်းလာသည့် ရေများအားလုံး လူနေထိုင်ရာနေရာများသို့ ဝင်ရောက်မှုမရှိဘဲ ရေစီးကြောင်းအတိုင်း စီးဆင်းသွားနိုင်ရေး စနစ်တကျသုတေသန ပြုဆောင်ရွက်သွားနိုင်ရန်လို**

❖ **မြစ်ချောင်းများ၏ မြစ်ကြမ်းခင်း Bed Level များကို စောင့်ကြည့်ပြုပြင်ထိန်းသိမ်းဆောင်ရွက်မည်ဆိုပါက ရေငန်ဝင်ရောက်မှုများကို အတိုင်းအတာတစ်ခုအထိ လျှော့ချနိုင်မည်ဖြစ်၊ ရေငန်ဝင်ရောက်ခြင်းကြောင့် စိုက်ပျိုးရေးလုပ်ငန်းများကို ထိခိုက်စေနိုင်၊ ထို့ကြောင့် ရေငန်တားတာများ တည်ဆောက်ခြင်းလုပ်ငန်းများကို ဆောင်ရွက်ခြင်း၊ မြစ်ချောင်းများ၌ Low Head Dam များဆောက်လုပ်ခြင်းဖြင့်လည်း ရေငန်ဝင်ရောက်မှုကို လျှော့ချနိုင်၊ မြေအနိမ့်အမြင့်အပေါ်မူတည်၍ အပိုင်းလိုက်ဆောင်ရွက်သွားကြရန်လို**

ပြည်ထောင်စုဝန်ကြီးဌာနတာဝန်ရှိသူများ၊ ဒေသခံပြည်သူများ၊ စေတနာလုပ်အားရှင်များ စုပေါင်းပြီး တုတ်တန်းရိုက်၊ ဝါးထရံကာခြင်း၊ Geobag ချခြင်း၊ ကရိန်းရေယာဉ်ဖြင့် ရေဝင်လမ်းအထက်၌ သဲအိတ်ချခြင်း၊ သံခွံCB တွဲဖြင့် သဲဖြည့်မြှုပ်ချပြီး ရေဝင်ထိန်းကာကွယ်ခြင်း၊ ပန်းတာ၏ ဘယ်ညာတို့တွင် သဲအိတ်ချပိတ်ခြင်း စသည်တို့ကို အားကြိုးမာန်တက် ဆောင်ရွက်လျက်ရှိမှု၊ ရေဘေးသင့်ဒေသများတွင် လှုပ်ရှားဆေးအဖွဲ့များဖြင့် အချိန်နှင့်တစ်ပြေးညီ ကျန်းမာရေးစောင့်ရှောက်မှုလုပ်ငန်းများ ဆောင်ရွက်ပေးလျက်ရှိမှု၊ သောက်သုံးရေနှင့် ကျန်းမာရေးနှင့်အညီ သန့်ရှင်းသည့် အစားအသောက်များရရှိရေး ဆောင်ရွက်ပေးလျက်ရှိမှု၊ လိုအပ်သည့်ဆေးဝါးနှင့် ဆေးပစ္စည်းများ လုံလောက်စွာရရှိရေးဆောင်ရွက်ပေးလျက်ရှိမှု၊ ရေဝင်နစ်မြုပ်ခဲ့သည့် စိုက်ပျိုးလယ်ယာများအားစစ်ဆေး၍ ပြန်လည်စိုက်ပျိုးရန် လိုအပ်သည့် စပါးစိုက်ခင်းများ၌ စိုက်ပျိုးရေးလုပ်ငန်းများ ပြန်လည်ဆောင်ရွက်နိုင်ရေး စပါးမျိုးများ စုဆောင်းထားရှိမှုနှင့် အခြားလိုအပ်သည်များကို ပြင်ဆင်စီမံဆောင်ရွက်ထားရှိမှု၊ စိုက်ပျိုးရေးလုပ်ငန်းများအတွက် လိုအပ်သည့် စက်ယန္တရားများပြင်ဆင်ထားရှိမှု၊ တောင်သူများအနေဖြင့် ရေကျသွားချိန်တွင် အချိန်မီစိုက်ပျိုးနိုင်ရေး မြေပြုပြင်ခြင်းလုပ်ငန်းများကိုဆောင်ရွက်နိုင်ရန်အတွက် ကြိုတင်ပြင်ဆင်ခြင်းလုပ်ငန်းများ ဆောင်ရွက်နိုင်ရေး ပြင်ဆင်ထားရှိမှု၊ တာတမံများ ပြန်လည်ပြင်ဆင်ခြင်းလုပ်ငန်းများကို သက်ဆိုင်ရာဝန်ကြီးဌာနများအားလုံး ဝိုင်းဝန်းပူးပေါင်းဆောင်ရွက်လျက်ရှိမှုနှင့် ရေပြန်လည်ကျဆင်းသွားသည့်အချိန်တွင် ရထားလမ်းများ ပြုပြင်ထိန်းသိမ်းရေးလုပ်ငန်းများအပါအဝင် ပို့ဆောင်ရေးလုပ်ငန်းများ မူလအတိုင်း ပြန်လည်ဆောင်ရွက်နိုင်ရေး စီမံထားရှိမှုတို့နှင့် ပတ်သက်၍ ရှင်းလင်းတင်ပြကြသည်။

ဖြည့်စွက်မှာကြား

ရှင်းလင်းတင်ပြမှုများအပေါ် နိုင်ငံတော်သမ္မတက မူလကမ်းရင်းတာနှင့် ငဝန်တာ(မြစ်ကျိုးပန်းတာ)တို့တည်ဆောက်ခဲ့မှုနှင့် ပြုပြင်ထိန်းသိမ်းခဲ့မှုအခြေအနေများ၊ ရောဝတီတိုင်းဒေသကြီးအတွင်း ယခင်က တာကျိုးပေါက်မှုကြောင့် ရေကြီးရေလျှံမှုများ ဖြစ်ပွားခဲ့မှုအခြေအနေများ၊ ယခုရေကြီးရေလျှံမှုကြောင့် ထိခိုက်ပျက်စီးမှုအခြေအနေများ၊ ရေဘေးသင့်ပြည်သူများကို ကူညီဆောင်ရွက်ပေးလျက်ရှိမှုအခြေအနေများနှင့်ပတ်သက်၍ သိရှိလိုသည်များကို မေးမြန်းပြီး ရေကြီးရေလျှံမှုဖြစ်ပွားသည့် ဒေသများရှိ ပြည်သူများ၏ တစ်ကိုယ်ရေကျန်းမာရေးနှင့် သန့်ရှင်းသောသောက်သုံးရေများ လုံလောက်စွာရရှိရန်လိုကြောင်း၊ ရေနစ်မြုပ်ပျက်စီးခဲ့သည့် စပါးစိုက်ခင်းများအား ပြန်လည်စိုက်ပျိုးသွားမည်ဆိုပါကလည်း အောင်မြင်အောင်ဆောင်ရွက်သွားရန်လိုကြောင်း၊ စပါးပြန်လည်စိုက်ပျိုးရန် စိုက်ပျိုးချိန်အခက်အခဲရှိပါက အခြားသီးနှံများကို စိုက်ပျိုးသွားကြရန်လိုကြောင်း၊ အချိန်မီစိုက်ပျိုးနိုင်ရန်အတွက် လိုအပ်သည့် ယန္တရားများကို ကြိုတင်ရွှေ့ပြောင်းထားရန်နှင့် လိုအပ်သည့် စက်သုံးဆီများကိုလည်း ကြိုတင်စုပုံထားရှိသွားရန်လိုကြောင်း၊ တမံနိမ့်ကျပျက်စီးသွားသည့်နေရာအား ယာယီပြန်လည်ထိန်းသိမ်းဆောင်ရွက်ရာတွင် အချိန်တိုအတွင်း အလျင်အမြန်ပြီးစီးအောင် ဝိုင်းဝန်းတိုင်ပင်ဆွေးနွေးပူးပေါင်းဆောင်ရွက်သွားနိုင်ရန်လိုကြောင်း၊ ရေကြီးရေလျှံမှု အချိန်ကာလကြာမြင့်နေမည်ဆိုပါက လူများ၏နေထိုင်မှုနှင့် စိုက်ပျိုးရေးလုပ်ငန်းများအတွက် ထိခိုက်မှုများ ပိုမိုများပြားစေမည်ဖြစ်သဖြင့် ရေကျော်စီးဝင်ခဲ့သည့်ရေများ အမြန်ပြန်လည်ကျဆင်းနိုင်ရေး ရေဆင်းလမ်းကြောင်းများ စနစ်တကျဆောင်ရွက်သွားရန်လိုကြောင်း၊ ယခုမိုးရာသီကာလအတွင်း တာတမံမြေနိမ့်ကျမှုများ ထပ်မံမဖြစ်ပေါ်စေရေးအတွက်လည်း လိုအပ်သည့်မြေပြင်ကွင်းဆင်း စစ်ဆေးတိုင်းတာခြင်းလုပ်ငန်းများကို သက်ဆိုင်ရာတာဝန်ရှိသူများက ကြိုတင်ဆောင်ရွက်သွားရန်လိုကြောင်း ဖြည့်စွက်မှာကြားသည်။

သဘာဝဘေးအန္တရာယ် ကာကွယ်တားဆီးနိုင်ရေးနှင့် ပထဝီဝင်အနေအထားအရ ပေးအပ်ထားသည့် အရင်းအမြစ်များအား အကျိုးရှိစွာ အသုံးချနိုင်ရေး

ယင်းနောက် နိုင်ငံတော်သမ္မတက အမှာစကားပြောကြားရာတွင် မကြာသေးမီကာလအတွင်းက ငဝန်ရေကာတာနိမ့်ကျ၍ ရေကျော်စီးဝင်ကာ ရေကြီးရေလျှံမှုများ ဖြစ်ပေါ်ခဲ့ကြောင်း၊ လူသားတို့အနေဖြင့် သဘာဝဘေးအန္တရာယ်ကို ရှောင်လွှဲ၍ မရနိုင်သော်လည်း လူတို့၏လုပ်ဆောင်ချက်များဖြင့် ကြိုတင်ကာကွယ်တားဆီးရေးလုပ်ငန်းများကို အတိုင်းအတာတစ်ခုအထိဆောင်ရွက်နိုင်ပြီး သဘာဝဘေးအန္တရာယ်မလွဲမသွေ ရင်ဆိုင်ကြုံတွေ့လာရပါကလည်း ကူညီကယ်ဆယ်ရေးနှင့် ပြန်လည်ထူထောင်ရေးလုပ်ငန်းများကို မည်ကဲ့သို့ အဆင့်အလိုက်ဆောင်ရွက်ရမည်ကိုလည်း သိရှိနားလည်ကြရန်လိုကြောင်း၊ မိမိယခုလာရောက်ခဲ့ခြင်းသည်လည်း ယခုကြုံတွေ့နေရသည့် သဘာဝဘေးဒဏ်ကို ကျော်လွှားနိုင်ရေး မည်သို့ဆောင်ရွက်ရမည်ကို သိရှိလို၍ လာရောက်ကြည့်ရှုစစ်ဆေးခြင်းပင်ဖြစ်ကြောင်း၊ မြစ်များ၊ မြစ်လက်တက်များ၊ ချောင်းများအားလုံး၏ ရေစီးရေလာမှုနှင့် ရေဝင်ရေထွက်မှုများ၊ မြစ်ကြမ်းခင်း Bed level များအား စဉ်ဆက်မပြတ်သုတေသနပြုမှတ်တမ်းတင်ခြင်း၊ ဆန်းစစ်လေ့လာခြင်း၊ လိုအပ်သည့် ရေကြောင်းပြုပြင်ထိန်းသိမ်းခြင်းနှင့် နုန်းဆယ်ခြင်းလုပ်ငန်းများ ဆောင်ရွက်ပေးခြင်း စသည်ဖြင့်ရေကြီးရေလျှံမှုကြောင့် သဘာဝဘေးဒဏ်ဖြစ်ပွားမှုကို ကြိုတင်တားဆီးကာကွယ် လျှော့ချခြင်းများ ဆောင်ရွက်နိုင်ကြောင်း၊ သို့ဖြစ်၍ ဆည်မြောင်းနှင့် ရေအရင်းအမြစ်ထိန်းသိမ်းရေးဆိုင်ရာ တာဝန်ရှိသူများက တစ်နိုင်ငံလုံးအတိုင်းအတာဖြင့် စနစ်တကျ စဉ်ဆက်မပြတ် လေ့လာဆန်းစစ် သုံးသပ်စောင့်ကြည့်ဆောင်ရွက်နေကြရန်လိုကြောင်း။

ရောဝတီမြစ်ဝကျွန်းပေါ်ဒေသအတွင်း ပင်လယ်ရေငန်ဝင်ရောက်မှုမှ ကာကွယ်နိုင်ရန်နှင့် မြစ်အထက်ပိုင်းမှ စီးဆင်းလာသည့် ရေများအားလုံး လူနေထိုင်ရာနေရာများသို့ ဝင်ရောက်မှုမရှိဘဲ ရေစီးကြောင်းအတိုင်းစီးဆင်းသွားနိုင်ရေး စနစ်တကျသုတေသနပြုဆောင်ရွက်သွားနိုင်ရန်လိုကြောင်း၊ မြစ်ချောင်းများ၏ မြစ်ကြမ်းခင်း Bed Level များကို စောင့်ကြည့်ပြုပြင်ထိန်းသိမ်းဆောင်ရွက်မည်ဆိုပါက ရေငန်ဝင်ရောက်မှုများကို အတိုင်းအတာတစ်ခုအထိ လျှော့ချနိုင်မည်ဖြစ်ကြောင်း၊ ရေငန်ဝင်ရောက်ခြင်းကြောင့် စိုက်ပျိုးရေးလုပ်ငန်းများကို ထိခိုက်စေနိုင်ကြောင်း၊ ထို့ကြောင့် ရေငန်တားတာများတည်ဆောက်ခြင်းလုပ်ငန်းများကို ဆောင်ရွက်ခြင်း၊ မြစ်ချောင်းများ၌ Low Head Dam များဆောက်လုပ်ခြင်းဖြင့်လည်း ရေငန်ဝင်ရောက်မှုကို လျှော့ချနိုင်ကြောင်း၊ မြေအနိမ့်အမြင့်အပေါ်မူတည်၍ အပိုင်းလိုက်ဆောင်ရွက်သွားကြရန်လိုကြောင်း၊ ငွေကြေးကုန်ကျမှုများပြားနိုင်သော်လည်း ရေရှည်တွင် ပြန်လည်ရရှိမည့်အကျိုးကျေးဇူးများကိုကြည့်၍ စနစ်တကျတွက်ချက်ကာ အကောင်အထည်ဖော်ဆောင်ရွက်သွားရန်လိုကြောင်း။

ပုသိမ်မြစ်နှင့်ပတ်သက်၍ ရှေးယခင်က ပုသိမ်မြစ်အတွင်းသို့ သင်္ဘောကြီးများ ဝင်ထွက်သွားလာဆိုက်ရောက်နိုင်ခဲ့ကြောင်း၊ ယခုအခါ Bed Level များမြင့်တက်လာမှုကြောင့် သင်္ဘောကြီးများဝင်ရောက်နိုင်မှုနည်းပါးလာကြောင်း၊ ရောဝတီတိုင်းဒေသကြီးအတွင်းမှ ထွက်ရှိသည့် ထွက်ကုန်ပစ္စည်းများကို ပုသိမ်မြစ်ကြောင်းမှတစ်ဆင့် သင်္ဘောကြီးများဖြင့် သယ်ယူပို့ဆောင်နိုင်ကြောင်း၊ အလားတူ ပြည်တွင်းအတွက်လိုအပ်သည့်ပစ္စည်းများကို ပုသိမ်မြို့ဆိပ်ကမ်းမှတစ်ဆင့် ဆောင်ရွက်နိုင်ခြင်းကြောင့် မိမိတို့နိုင်ငံ၏ ဒုတိယဆိပ်ကမ်းမြို့အဖြစ် ဆောင်ရွက်သွားနိုင်ရန်လိုကြောင်း။

မိမိတို့နိုင်ငံအနေဖြင့် သဘာဝမှပေးထားသည့် မြေနှင့် ရေကို အကျိုးရှိရှိ အသုံးချနိုင်မည်ဆိုပါက အကျိုးကျေးဇူးများစွာ ရရှိစေနိုင်မည်ဖြစ်ကြောင်း၊ အဖိုးတန်ရေချိုကို အကျိုးရှိအောင်သုံးစွဲနိုင်ရေး ဆောင်ရွက်ကြရမည်ဖြစ်သကဲ့သို့ စိုက်ပျိုးမြေနေရာများသို့

စာမျက်နှာ ၄ သို့

ရေဘေးသင့်ပြည်သူများအား ကူညီကယ်ဆယ်ရေးလုပ်ငန်းများ ဆောင်ရွက်နေမှုကို တွေ့ရစဉ်။

နိုင်ငံတော်သမ္မတ ဦးမင်းအောင်လှိုင် ဧရာဝတီတိုင်းဒေသကြီး ဟင်္သာတခရိုင် လေးမျက်နှာမြို့နယ်အတွင်းရှိ ရေဘေးဒဏ်သင့်ခဲ့ရသည့်ဒေသများ၌ ကူညီကယ်ဆယ်ရေးနှင့် ပြန်လည်ထူထောင်ရေးလုပ်ငန်းများ ဆောင်ရွက်ရန်အတွက် စေတနာရှင်၊ အလှူရှင်များက အလှူငွေများ ပေးအပ်လှူဒါန်းပွဲအခမ်းအနားတွင် အမှာစကားပြောကြားစဉ်။

ဧရာဝတီတိုင်းဒေသကြီး ဟင်္သာတခရိုင် လေးမျက်နှာမြို့နယ်အတွင်းရှိ ရေဘေးဒဏ်သင့်ခဲ့ရသည့်ဒေသများ၌ ကူညီကယ်ဆယ်ရေးနှင့် ပြန်လည်ထူထောင်ရေးလုပ်ငန်းများ ဆောင်ရွက်ရန်အတွက် စေတနာရှင်၊ အလှူရှင်များက အလှူငွေများ ပေးအပ်လှူဒါန်း

နေပြည်တော် ဩဂုတ် ၈

ဧရာဝတီတိုင်းဒေသကြီး ဟင်္သာတခရိုင် လေးမျက်နှာမြို့နယ်အတွင်းရှိ ရေဘေးဒဏ်သင့်ခဲ့ရသည့် ဒေသများ၌ ကူညီကယ်ဆယ်ရေးနှင့် ပြန်လည်ထူထောင်ရေးလုပ်ငန်းများ ဆောင်ရွက်ရန်အတွက် စေတနာရှင်၊ အလှူရှင်များက အလှူငွေများ ပေးအပ်လှူဒါန်းပွဲကို ယနေ့မွန်းလွဲပိုင်းတွင် ပုသိမ်မြို့ မြို့တော်ခန်းမ၌ ကျင်းပပြုလုပ်ရာ ပြည်ထောင်စုသမ္မတမြန်မာနိုင်ငံတော် နိုင်ငံတော်သမ္မတ ဦးမင်းအောင်လှိုင် တက်ရောက်၍ အလှူငွေများ လက်ခံသည်။

အခမ်းအနားသို့ တပ်မတော်ကာကွယ်ရေးဦးစီးချုပ် ဗိုလ်ချုပ်ကြီး ရဲဝင်းဦး၊ ပြည်ထောင်စုဝန်ကြီးများဖြစ်ကြသည့် ဦးခင်မောင်ရီ၊ ဦးမြထွန်းဦး၊ ဒေါက်တာသက်ခိုင်ဝင်း၊ ဦးမင်းနောင်၊ ဦးမျိုးသန့်၊ ဒေါက်တာစိုးဝင်း၊ ဧရာဝတီတိုင်းဒေသကြီးဝန်ကြီးချုပ်ဦးအေးကျော်၊ ကာကွယ်ရေးဦးစီးချုပ်ရုံးမှ အဆင့်မြင့် တပ်မတော်အရာရှိကြီးများ၊ အနောက်တောင်တိုင်းစစ်ဌာနချုပ် တိုင်းမှူး၊ ဒုတိယဝန်ကြီးများနှင့် တာဝန်ရှိသူများ၊ တိုင်းဒေသကြီး အစိုးရအဖွဲ့မှ တာဝန်ရှိသူများ၊ စေတနာရှင် အလှူရှင်များ၊ တိုင်းဒေသကြီးအဆင့်ဌာနဆိုင်ရာ တာဝန်ရှိသူများ၊ လူမှုရေးအသင်းအဖွဲ့များ၊ မြို့မိမြို့ဖများ တက်ရောက်ကြသည်။

ဦးစွာ နိုင်ငံတော်သမ္မတနှင့် အခမ်းအနား တက်ရောက်လာကြသူများသည် ရေဘေးကြောင့် သဘာဝဘေးအန္တရာယ်ကျရောက်ခဲ့မှု အခြေအနေများ၊ ရှာဖွေကယ်ဆယ်ထောက်ပံ့ရေးလုပ်ငန်းများ ဆောင်ရွက်ခဲ့မှုအခြေအနေများကို မှတ်တမ်းတင်ထားသည့် "သဘာဝ ဘေးအန္တရာယ်ကို စုပေါင်းစွမ်းအားနဲ့ ကျော်ဖြတ်ကြမယ်" Video Clip ကို ကြည့်ရှုကြသည်။

ထို့နောက် နိုင်ငံတော်သမ္မတက အမှာစကားပြောကြားရာတွင် ယနေ့ကျင်းပပြုလုပ်သည့် အခမ်းအနားသည် ဧရာဝတီတိုင်းဒေသကြီး ဟင်္သာတခရိုင် လေးမျက်နှာမြို့နယ်အတွင်း မိုးသည်းထန်စွာ ရွာသွန်းမှုကြောင့် ရေဘေးဒုက္ခကြုံတွေ့နေရသည့် ပြည်သူများကို စေတနာရှင်များက အလှူငွေနှင့် ပစ္စည်းများ ပေးအပ်လှူဒါန်းကြသည့် မင်္ဂလာရှိသော အခမ်းအနားတစ်ခုဖြစ်ပါကြောင်း။

စာမျက်နှာ ၅ သို့

နိုင်ငံတော်သမ္မတ ဦးမင်းအောင်လှိုင် တပ်မတော်(ကြည်း၊ ရေ၊ လေ)မိသားစုများက ပေးအပ်လှူဒါန်းသည့် အလှူငွေများကို လက်ခံရယူစဉ်။

စာမျက်နှာ ၃ မှ

ရေငန်များ ဝင်ရောက်မှုမရှိစေရေး ဆောင်ရွက်ကြရမည်ဖြစ်ကြောင်း၊ မြစ်များအတွင်း သွားလာရေးအတွက် အသုံးပြုနိုင်သကဲ့သို့ မြစ်ရေတင်စီမံကိန်းများဖြင့် စိုက်ပျိုးရေးလုပ်ငန်းများကို အောင်မြင်အောင် ဆောင်ရွက်နိုင်ကြောင်း၊ ထိုသို့ စိုက်ပျိုးရေးအတွက် လိုအပ်သည့် ရေချိုများရရှိရေး ဆောင်ရွက်ရာတွင် မြစ်ချောင်းများအတွင်း ရေငန်ဝင်ရောက်မှုများ မရှိအောင် စနစ်တကျဆောင်ရွက်သွားကြရန် လိုကြောင်း၊ ရေချိုများရရှိစေရေး နွေရာသီကာလတွင်နေရောင်ခြည်စွမ်းအင်သုံးလျှပ်စစ်မြစ်ရေတင် လုပ်ငန်းများဖြင့် ဆောင်ရွက်သွားနိုင်ကြောင်း။

ထိုသို့ဆောင်ရွက်ရာတွင် နိုင်ငံတော်အစိုးရမှ အကောင်အထည်ဖော် ဆောင်ရွက်နိုင်သည်များ ရှိသကဲ့သို့ တိုင်းဒေသကြီးအစိုးရအဖွဲ့မှ ဆောင်ရွက်ပေးခြင်းနှင့် တောင်သူများအနေဖြင့် သမဝါယမစနစ်ဖြင့် စုပေါင်းဆောင်ရွက်၍ရကြောင်း၊ ဧရာဝတီတိုင်းဒေသကြီးသည် မိမိတို့နိုင်ငံ၏ GDP မြင့်မားသည့် တိုင်းဒေသကြီးခြောက်ခုတွင် အမြင့်ဆုံးတွင်ရှိကြောင်း၊ထို့ကြောင့်ဧရာဝတီတိုင်းဒေသကြီးအတွင်း ရှိပြီးဖြစ်သည့် မြေခံရေခံကောင်းများကို အသုံးချ၍ GDP တိုးတက်မြင့်မားအောင်ဆောင်ရွက်ပြီး ဒေသ၏ စီးပွားရေးဖွံ့ဖြိုးတိုးတက်အောင်ဆောင်ရွက်သွားကြရန်လိုကြောင်း။

လူသားအရင်းအမြစ်လိုအပ်ချက်နှင့်ပတ်သက်၍ ဧရာဝတီတိုင်းဒေသကြီးအတွင်း ပညာတတ်လူသားအရင်းအမြစ်များ လုံလောက်စွာရှိပြီးဖြစ်သဖြင့် လူသားအရင်းအမြစ်များကို အရည်အသွေးပိုမိုမြင့်မားလာစေရေး ဆောင်ရွက်ပေးကြရန်လိုကြောင်း၊ ကမ္ဘာပေါ်ရှိ ဖွံ့ဖြိုးသည့်နိုင်ငံများသည် ပညာတတ်များပေါကြွယ်ဝသည့်နိုင်ငံများဖြစ်ကြကြောင်း၊ ထို့ကြောင့် ပညာတတ်များ ပေါကြွယ်ဝစေရေး ဝိုင်းဝန်းဆောင်ရွက်ကြရန်လိုသဖြင့် ပညာရေးကိုအားပေးဆောင်ရွက်ကြစေလိုကြောင်း၊ ဆယ်စုနှစ်များအလိုက် ပညာရည်မှတ်တမ်းများအား ပြန်လည်သုံးသပ်ကြည့်ရှုရာတွင် မိမိတို့နိုင်ငံ၏ပညာရေးကဏ္ဍတွင် အားနည်းမှုများရှိနေသည်ကို တွေ့ရှိရကြောင်း၊ ထို့ကြောင့် မိမိတို့အစိုးရအနေဖြင့် နိုင်ငံတော်၏ပညာရေးကဏ္ဍမြင့်မားစေရေး KG+9 အထိ မသင်မနေရစနစ်ဖြင့် အကောင်အထည်ဖော်ဆောင်ရွက်လျက်ရှိပြီး အခြေခံပညာအလယ်တန်းအဆင့်ကို ရာနှုန်းပြည့် အကောင်အထည်ဖော်ဆောင်ရွက်ပြီးပါက အထက်တန်းအဆင့်သို့ ဆက်လက်အဆင့်မြှင့်တင်နိုင်ရေး ဆောင်ရွက်သွားမည်ဖြစ်ကြောင်း၊ ဧရာဝတီတိုင်းဒေသကြီးအတွင်း ရေခံ၊ မြေခံကောင်းများရှိပြီးဖြစ်သဖြင့် အဆိုပါရေခံမြေခံကောင်းများကို အသုံးချနိုင်ရန်အတွက် ပညာတတ်လူသားအရင်းအမြစ်များကို မဖြစ်မနေမွေးထုတ်နိုင်ရေးကြိုးပမ်းဆောင်ရွက်သွားကြရန်လိုကြောင်း၊ ထိုသို့ဆောင်ရွက်သွားမည်ဆိုပါက နိုင်ငံအတွင်း ထိပ်တန်းအဆင့်တွင်ရှိသည့် တိုင်းဒေသကြီးတစ်ခုအဖြစ်သို့ ရောက်ရှိလာနိုင်မည်ဖြစ်ကြောင်း၊ နိုင်ငံတော်မှလည်း အဘက်ဘက်မှ ဖြည့်ဆည်းဆောင်ရွက်ပေးလျက်ရှိပြီး ဒေသတွင်းနေထိုင်ကြသူများကလည်း ကြိုးစား၍ ဒေသတိုးတက်အောင် ဆောင်ရွက်ကြစေလိုကြောင်း။

နိုင်ငံတော်ဖွံ့ဖြိုးတိုးတက်အောင် ဝိုင်းဝန်းဆောင်ရွက်ကြရာတွင် မိမိတို့ဒေသအလိုက် ပထဝီဝင်အနေအထားအရ ပေးအပ်ထားသည့် အရင်းအမြစ်များအား အကျိုးရှိစွာ အသုံးချနိုင်ရေးတို့နှင့်ပတ်သက်၍ သာမန်အားဖြင့် စဉ်းစားဆောင်ရွက်၍မရဘဲ အမြင်ကျယ်ကျယ်နှင့် ဘက်ပေါင်းစုံမှ စဉ်းစားတွေးခေါ် ဆောင်ရွက်သွားကြရမည်ဖြစ်ကြောင်း၊ ထိုသို့ဆောင်ရွက်ရာတွင် ပြည်ထောင်စုအဆင့်မှ မူဝါဒချမှတ် တွန်းအားပေး၍ ဆောင်ရွက်ခြင်းမျိုး မဖြစ်စေလိုဘဲ မိမိတို့ တာဝန်ယူထားရသည့်ဒေသအလိုက် ဖွံ့ဖြိုးတိုးတက်ရေးနှင့် ကောင်းရာကောင်းကျိုးများကိုလုပ်၍ ရသည့်နည်းလမ်းများဖြင့် စေတနာထားကြိုးပမ်းဆောင်ရွက်၍ ဒေသနှင့် နိုင်ငံ၏အကျိုးကို ဖော်ဆောင်သွားကြရန်လိုကြောင်း ပြောကြားသည်။

ဆက်လက်၍ နိုင်ငံတော်သမ္မတသည် အဖွဲ့ဝင်များနှင့်အတူ ဧရာဝတီတိုင်းဒေသကြီးအတွင်းရှိ ကန်ကြီးထောင့်မြို့နယ်၊ ငပုတောမြို့နယ်နှင့် သာပေါင်းမြို့နယ်တို့အား ရဟတ်ယာဉ်ဖြင့် လှည့်လည်ကြည့်ရှုခဲ့ပြီး တာဝန်ရှိသူများကို လိုအပ်သည်များ လမ်းညွှန်မှာကြားခဲ့ကြောင်း သတင်းရရှိသည်။ **သတင်းစဉ်**

“ ယနေ့ ပုသိမ်မြို့ မြို့တော်ခန်းမ၌ ကျင်းပပြုလုပ်သည့် ဧရာဝတီတိုင်းဒေသကြီး ဟသ်ာတခရိုင် လေးမျက်နှာမြို့နယ်အတွင်းရှိ ရေဘေးဒဏ်သင့်ခဲ့ရသည့် ဒေသများ၌ ကူညီကယ်ဆယ်ရေးနှင့် ပြန်လည်ထူထောင်ရေးလုပ်ငန်းများဆောင်ရွက်ရန်အတွက် စေတနာရှင်၊ အလှူရှင်များက အလှူငွေများ ပေးအပ်လှူဒါန်းပွဲအခမ်းအနားတွင် စုစုပေါင်းအလှူငွေ ငွေကျပ် ၂၃ ဒသမ ၃၂၄ ဘီလီယံကျော်ကို လက်ခံရရှိ ”

နိုင်ငံတော်သမ္မတ ဦးမင်းအောင်လှိုင် စေတနာရှင်၊ အလှူရှင်တစ်ဦးက ပေးအပ်လှူဒါန်းသည့် အလှူငွေများကို လက်ခံရယူစဉ်။

နိုင်ငံတော်သမ္မတ ဦးမင်းအောင်လှိုင် စေတနာရှင်၊ အလှူရှင်တစ်ဦးက ပေးအပ်လှူဒါန်းသည့် အလှူငွေများကို လက်ခံရယူစဉ်။

နိုင်ငံတော်သမ္မတ ဦးမင်းအောင်လှိုင် စေတနာရှင်၊ အလှူရှင်တစ်ဦးက ပေးအပ်လှူဒါန်းသည့် အလှူငွေများကို လက်ခံရယူစဉ်။

စာမျက်နှာ ၄ မှ

၂၀၂၆ ခုနှစ် ဇူလိုင် ၃၀ ရက် ညပိုင်းတွင် မိုးသည်းထန်စွာ ရွာသွန်းပြီး လေးမျက်နှာမြို့နယ် ငဝန်တာ၏ အောက်ခံမြစ်ကျိုးအင်းသဲကြောမှ တစ်ဆင့် ထူးပေါက်ပြီး ရေဖြတ်သန်းစီးဆင်းခြင်းကြောင့် တာတမံနိမ့်ကျ ရေကျော်စီးဝင်ခဲ့၍ လေးမျက်နှာမြို့ပေါ်ရပ်ကွက်ငါးခုနှင့် ကျေးရွာ ၁၃၈ ရွာမှ အိမ်ထောင်စု ကိုးထောင်ကျော်၊ လူဦးရေ သုံးသောင်းကိုးထောင်ကျော် ရေဘေးသင့်ခဲ့ပြီး ကယ်ဆယ်ရေးစခန်း ၁၇ ခု ဖွင့်လှစ်ထားသည့် အခြေအနေဖြစ်ပါကြောင်း။

ကျိုးပေါက်မှုဖြစ်စဉ် စတင်ခဲ့သည့် ဇူလိုင် ၃၁ ရက်မှစပြီး ဧရာဝတီတိုင်းဒေသကြီး အစိုးရအဖွဲ့နှင့် သက်ဆိုင်ရာတာဝန်ရှိ ပြည်ထောင်စုဝန်ကြီးဌာန တာဝန်ရှိသူများ၊ ဒေသခံပြည်သူများ၊ စေတနာလုပ်အားရှင်များ စုပေါင်းပြီး တုတ်တန်းရိုက်၊ ဝါးထရံကာခြင်း၊ Geobag ချခြင်း၊ ကရိန်းရေယာဉ်ဖြင့် ရေဝင်လမ်းအထက်၌ သဲအိတ်ချခြင်း၊ သံခွံ CB တွဲဖြင့် သဲဖြည့်မြှုပ်ချပြီး ရေဝင်ထိန်းကာကွယ်ခြင်း၊ ပန်းတာ၏ ဘယ်ညာတို့တွင် သဲအိတ်ချပိတ်ခြင်း စသည်တို့ကို အားကြိုးမာန်တက် ဆောင်ရွက်လျက် ရှိပါကြောင်း၊ လာမည့် ရက်များတွင်လည်း သစ်သား/သံကိုယ်ထည် စက်လှေသုံးစင်းကို သဲဖြည့်ရေမြှုပ်ပြီး ရေစီးကြောင်း တားဆီးခြင်း၊ မြှုပ်ထားသည့် စက်လှေများပေါ်ကို သဲအိတ်ကြီးများ ထပ်ဖြည့်ချခြင်းတို့ ဆောင်ရွက်သွားမည်ဖြစ်ကြောင်း၊ မြစ်ရေကျချိန်တွင် ပန်းတာကို မိုးတွင်းကာလ ထိန်းသိမ်းနိုင်ရေး ဆောင်ရွက်ရန် စီမံထားရှိပြီး ပွင့်လင်းရာသီရောက်ရှိချိန်တွင် အခိုင်အမာမြေဖို့ခြင်းများကို ဆောင်ရွက်သွားရန် လိုအပ်ကြောင်း၊ ထိုကဲ့သို့ ဆောင်ရွက်ရာတွင် ပိုမိုခိုင်ခံ့စေရေး ပန်းတာ၏ရေကျော်ဝင်ရောက်နေသည့်နေရာတွင် ၁၂ မီတာ အရှည်ရှိသည့် Steel Sheet Pile များကို အလျားပေ ၈၉၀ ခန့် အခုံးပုံ Pile ရိုက်သည့်လုပ်ငန်းကို ဆောင်ရွက်နေပြီဖြစ်ကြောင်း။

နိုင်ငံတော်အစိုးရ အနေဖြင့် ရေဘေးဒဏ်ခံစားရသည့် ဒေသများကို အလျင်အမြန် ကွင်းဆင်းကြည့်ရှုပြီး ကူညီကယ်ဆယ်ရေးလုပ်ငန်းများကို အချိန်နှင့်တစ်ပြေးညီ ဆောင်ရွက်လျက်ရှိကြောင်း၊ ဧရာဝတီတိုင်းဒေသကြီး အစိုးရအဖွဲ့ကလည်း ရေကြီးရေလျှံမှု စတင်ဖြစ်ပွားချိန် ကတည်းက ဘေးသင့်သူများအား ရှာဖွေကယ်ဆယ်ရေး၊ ဘေးလွတ်ရာကို ရွှေ့ပြောင်းပေးရေး၊ စားရေရိက္ခာများ ထောက်ပံ့ပေးခြင်း၊ ကျန်းမာရေး စောင့်ရှောက်မှုပေးခြင်း၊ မြစ်ရေတိုက်စားပြိုကျမှုမှ ကာကွယ်ခြင်းတို့ကို အရှိန်အဟုန်မြှင့် တာဝန်ယူ ဆောင်ရွက်လျက်ရှိသည်ကို တွေ့ရကြောင်း။

မိမိတို့အစိုးရ တာဝန်ယူစဉ် အချိန်ကပင် စီးပွားရေးကဏ္ဍနှင့် ပတ်သက်လာပါက **နိုင်ငံတော်ရွှေသီးဖို့ ကုန်ထုတ်လုပ်မှုအားပေးစို့** ဟူသည့်မူဝါဒကို ချမှတ်လုပ်ဆောင်နေကြောင်း၊ **နိုင်ငံတော်၏ စီးပွားရေးမြှင့်တင်ရန် လုပ်ဆောင်ရာတွင် ယခုကဲ့သို့ သဘာဝဘေးအန္တရာယ်များကြောင့် ဖွံ့ဖြိုးမှုလုပ်ငန်းစဉ်များကို ထိခိုက်စေနိုင်သည်ဆိုသည်ကို အမြဲသတိပြုရန် မိမိအနေဖြင့် မကြာခဏ အသိပေးမှာကြားထားပြီး** ဖြစ်ကြောင်း၊ သို့သော်လည်း မိမိတို့နိုင်ငံအပါအဝင် ကမ္ဘာနှင့်အဝန်း ကြုံတွေ့နေရသည့် ရာသီဥတုပြောင်းလဲမှု၊ သဘာဝပတ်ဝန်းကျင် ယိုယွင်းပျက်စီးလာမှု အစရှိသည့် အမျိုးမျိုးသော အကြောင်းအရာများကြောင့် ယခုကဲ့သို့ကိစ္စရပ်များ ရှိနေဦးမည်ဖြစ်ကြောင်း၊ ရှိလာသည့်အခါတွင်လည်း ထိခိုက်ပျက်စီးမှုများ လျော့နည်းသည်ထက်လျော့နည်းစေရေးနောက်ပိုင်းတွင် မြန်မာနိုင်ငံအပါအဝင် တစ်ကမ္ဘာလုံး၏ အဓိကရည်မှန်းချက်ဖြစ်သည့် ဘေးဒဏ်များမှ ကြံ့ကြံ့ခံနိုင်ရမည်ဟူသည့် အနေအထားအထိရောက်အောင် မိမိတို့အားလုံး အတူတကွ ဝိုင်းဝန်းဆောင်ရွက်ကြရန် ထပ်လောင်းမှာကြားလိုကြောင်း၊ ပြန်လည်ထူထောင်ရေး လုပ်ငန်းများ ဆောင်ရွက်သည့်အခါတွင်လည်း လက်ရှိကြုံတွေ့နေရသည့် ဘေးအန္တရာယ်များအပြင် နောင်ဖြစ်လာနိုင်ခြေရှိသည့် ဘေးအန္တရာယ်များအတွက်ပါ ကြိုတင်ထည့်သွင်းတွက်ဆပြီး သတ်မှတ်စံချိန်စံညွှန်းများနှင့်အညီ အနာဂတ်အတွက် တည်တံ့ခိုင်မြဲအောင် ဆောင်ရွက်ကြရမည်ဖြစ်ကြောင်း။

ယခုရေဘေးကိုအစိုးရ၊ဝန်ကြီးဌာနများ၊ အဖွဲ့အစည်းများ၊ လူမှုရေးအသင်းအဖွဲ့များ၊ စေတနာရှင်၊ အလှူရှင်များနှင့် ပြည်သူများအတူ ဝိုင်းဝန်းပူးပေါင်း ဖြေရှင်းဆောင်ရွက်ကြရမည်လည်းဖြစ်ကြောင်း။

မိမိတို့ မြန်မာလူမျိုးများ၏ နှလုံးသားထဲတွင် **လှူလှူချင် မလျော့၊ မျှလှူချင်မကုန်** ဟူသော စိတ်ဓာတ်သည် အမြဲရှင်သန်နေတတ်ကြပါကြောင်း၊ မိမိတို့တွင် အနည်းငယ်သာရှိနေစေကာမူ လိုအပ်နေသူများအား မျှဝေပေးရန် ဝန်မလေးကြသည်မှာလည်း မြန်မာတို့၏ ချီးကျူးဖွယ် ဓလေ့တစ်ခုဖြစ်ပါကြောင်း၊ ယနေ့ အလှူငွေပေးအပ်ပွဲတွင်ဆိုပါကလည်း စေတနာရှင်ပြည်သူများမှ ငွေကျပ် ၂၃ ဒသမ ၃၂၄ ဘီလီယံကျော်ကို ပေးအပ်လှူဒါန်းခဲ့ကြသဖြင့် နိုင်ငံတော်အစိုးရကိုယ်စား၊ ရေဘေးသင့်ပြည်သူများ၏ကိုယ်စား ကျေးဇူးတင်ပါကြောင်းနှင့် မှတ်တမ်းတင်ပါကြောင်းကို ပြောကြားလိုကြောင်း။

သဘာဝဘေးအန္တရာယ်များ ကြုံတွေ့လာသည့် အခါတိုင်း မြန်မာပြည်အနှံ့မှ ပြည်သူများ အနေဖြင့် ဘေးသင့်သူများကို စိတ်တူကိုယ်တူ စုပေါင်းလှူဒါန်း ကူညီကြသည်ကိုလည်း မြင်တွေ့ရပြီး ပေးကမ်းခြင်းဆိုသည်မှာ ပစ္စည်းတန်ဖိုးထက် မေတ္တာတန်ဖိုးကို ပိုမိုမြင့်မားစေပြီး လူမှုအသိုင်းအဝိုင်းကိုလည်း ပိုမိုနွေးထွေးခိုင်မာစေသည့် အင်အားတစ်ရပ်ဖြစ်လာစေပါကြောင်း။

ယခုရင်ဆိုင်ကြုံတွေ့ရသည့် ရေကြီးရေလျှံမှု တုံ့ပြန်ရေးလုပ်ငန်းများသာမက ပြန်လည်ထူထောင်ရေးနှင့် ပြန်လည်တည်ဆောက်ရေး လုပ်ငန်းများအထိ အားတက်သရော ထောက်ပံ့လှူဒါန်းပေးကြသည့် စေတနာရှင်၊ အလှူရှင်များ၊ အဖွဲ့အစည်းများ၊ တစ်ဦးချင်း လူပုဂ္ဂိုလ်များအားလုံးနှင့် ပူးပေါင်းလက်တွဲဆောင်ရွက်မှုများအပေါ် လှိုက်လှဲစွာကျေးဇူးတင်ရှိပါကြောင်း၊ နိုင်ငံတော်နှင့် ရေဘေးသင့်ပြည်သူများ ကိုယ်စား ကျေးဇူး တင်ရှိပါကြောင်းနှင့် လှူဒါန်းမှုများအပေါ် လေးစားစွာ မှတ်တမ်းတင်ပါကြောင်း ပြောကြားသည်။

ယင်းနောက် နိုင်ငံတော်သမ္မတက ဖြည့်စွက်ပြောကြားရာတွင် မိမိအနေဖြင့် ယခုအခမ်းအနားသို့ မလာရောက်မီ ရေဘေးဒဏ်ကြုံတွေ့ခံစားနေရသည့် လေးမျက်နှာမြို့နယ်အတွင်းရှိ ရေဘေးသင့်နေရာများသို့ ရဟတ်ယာဉ်ဖြင့် သွားရောက်ခဲ့သော်လည်း ရာသီဥတုအခြေအနေ မပေးသဖြင့် ကန်ကြီးထောင့်မြို့နယ်၊ ငပုတောမြို့နယ်၊ သာပေါင်းမြို့နယ်တို့၏ မြေပြင်အခြေအနေကို ရဟတ်ယာဉ်ပေါ်မှသာ ကြည့်ရှုခဲ့ရကြောင်း၊ သဘာဝ ဘေးအန္တရာယ်နှင့် ပတ်သက်၍ လူတို့၏ ကြိုတင်ပြင်ဆင်မှုများဖြင့် ထိခိုက်သေကျေပျက်စီးဆုံးရှုံးမှုများ လျော့ပါးအောင် ဆောင်ရွက်နိုင်ကြောင်း၊ ယခင်ကလည်း ဧရာဝတီတိုင်းဒေသကြီးအတွင်း ရေကြီးရေလျှံမှုများနှင့် မုန်တိုင်းတိုက်ခတ်မှုများကြောင့် ထိခိုက်သေကျေမှုများ ဖြစ်ပေါ်ခဲ့ကြောင်း၊သဘာဝဘေးဒဏ်များကို ကာကွယ်နိုင်ရန်အတွက် ကြိုတင်ပြင်ဆင်ခြင်း လုပ်ငန်းများကို စနစ်တကျ စောင့်ကြည့်လေ့လာသုံးသပ်ဆန်းစစ်ဆောင်ရွက်သွားရမည်ဖြစ်ကြောင်း၊ယခု လာရောက်လှူဒါန်းကြသည့် အလှူရှင်များသည် ဧရာဝတီတိုင်းမှသာမက အခြားဒေသများမှလည်း ပါဝင်ကြောင်း၊ ယခင်က ဧရာဝတီတိုင်းဒေသကြီးအတွင်း ရေကြီးကွင်း၊

စာမျက်နှာ ၆ သို့

ပြည်ထောင်စုဝန်ကြီး ဦးခင်မောင်ရီ စေတနာရှင်၊ အလှူရှင်တစ်ဦးက ပေးအပ်လှူဒါန်းသည့် အလှူငွေများကို လက်ခံရယူစဉ်။

ပြည်ထောင်စုဝန်ကြီး ဒေါက်တာသက်ခိုင်ဝင်း စေတနာရှင်၊ အလှူရှင်တစ်ဦးက ပေးအပ်လှူဒါန်းသည့် အလှူငွေများကို လက်ခံရယူစဉ်။

ပြည်ထောင်စုဝန်ကြီး ဦးမျိုးသန့် စေတနာရှင်၊ အလှူရှင်တစ်ဦးက ပေးအပ်လှူဒါန်းသည့် အလှူငွေများကို လက်ခံရယူစဉ်။

စာမျက်နှာ ၅ မှ

ရေနက်ကွင်းများကို စိုက်ပျိုးမြေများအဖြစ် ဖော်ထုတ်ဆောင်ရွက်ခဲ့ကြောင်း၊ ရေထိန်းတမံ တည်ဆောက်သင့်သည့် နေရာများ၌ ရေထိန်းတမံများ တည်ဆောက်၍ ရေဝင်ရောက်မှုကို ထိန်းချုပ်နိုင်ရေး ဆောင်ရွက်ရန်လိုကြောင်း၊ နောင်အနာဂတ်တွင် ရေကြီးရေလျှံမှုများ လျော့ချနိုင်ရေး စနစ်တကျ သုံးသပ်တွက်ချက်၍ ရေစီးရေလာ ကောင်းမွန်အောင် ဆောင်ရွက်သွားကြရန်လိုကြောင်း။

မိမိတို့ မြန်မာနိုင်ငံသား တိုင်းရင်းသားများအနေဖြင့် မိမိတို့ရှိသည့်အတိုင်းအတာများဖြင့် လှူဒါန်းလိုသည့်စိတ်များ၊ ကူညီလိုကြသည့်စိတ်များ ကိုယ်စီရှိကြသည်ကို ဂုဏ်ယူဖွယ်တွေ့မြင်ရပြီး ထိုသို့ လှူဒါန်းမှုများ၊ စေတနာသဒ္ဓါတရားများ၏ အကျိုးကို မုချခံစားရမည်ဖြစ်ကြောင်း၊ မွန်မြတ်သည့်စိတ်ကိုအရင်းခံ၍ ဆောင်ရွက်ခြင်းဖြစ်သဖြင့် ကောင်းမွန်သည့်အကျိုးကို မလွဲမသွေခံစားရမည်ဖြစ်ကြောင်း၊ ယနေ့လှူဒါန်းသည့် အလှူရှင်များသည်လည်း စေတနာအရင်းခံ၍ လှူဒါန်းခြင်းဖြစ်သဖြင့် ကောင်းမွန်သည့် ဆောင်ရွက်ချက်ဖြစ်ပြီး ဗုဒ္ဓဘာသာ အယူအဆအရလည်း ကောင်းမွန်သည့် ဆောင်ရွက်မှုဖြစ်ရန် ကောင်းမွန်သည့် အကျိုးရလဒ်များကို ပြန်လည်ခံစားရမည်ဖြစ်ကြောင်း။

ဘေးအန္တရာယ်များ ကြုံတွေ့ခဲ့ရပြီးနောက်ပိုင်းတွင် ပြန်လည်ထူထောင်ရေး လုပ်ငန်းများကို အချိန်ပေး၍ ဆောင်ရွက်ကြရပြီး မန္တလေး ငလျင်ကြီးကြောင့် ထိခိုက်ပျက်စီးမှုများကို မိမိတို့အနေဖြင့် ယခုအချိန်အထိ ပြန်လည်ထူထောင်ရေးလုပ်ငန်းများဆောင်ရွက်နေရဆဲဖြစ်ကြောင်း၊ အလားတူ အခြားအကြောင်းအမျိုးမျိုးကြောင့် မြို့ပြကျေးရွာများရှိအခြေခံအဆောက်အအုံများ ထိခိုက်ပျက်စီးဆုံးရှုံးခဲ့ရမှုများကိုလည်း ပြန်လည်ထူထောင်ရေး လုပ်ငန်းများ ဆက်လက်ဆောင်ရွက်သွားရမည်ဖြစ်ကြောင်း၊ ယခုလာရောက်လှူဒါန်းကြသူ အများစုသည် စီးပွားရေးလုပ်ငန်းများကို ဆောင်ရွက်နေကြသူများ ဖြစ်ကြပြီး စီးပွားရေးလုပ်ငန်းများကို ယခုထက် ပိုမိုတိုးတက်အောင် ကြိုးပမ်းဆောင်ရွက်ကြခြင်းဖြင့် မိမိအကျိုးနှင့် နိုင်ငံတော်၏ အကျိုးကို တစ်ဖက်တစ်လမ်းမှ ဝိုင်းဝန်းဆောင်ရွက်ကြစေလိုကြောင်း၊ နိုင်ငံတော်အနေဖြင့် နိုင်ငံတည်ငြိမ်အေးချမ်းအောင် ဆောင်ရွက်လျက်ရှိသကဲ့သို့ ပြည်သူများအနေဖြင့်လည်း နိုင်ငံ့စီးပွားတိုးတက်အောင် ဝိုင်းဝန်းကြိုးပမ်းဆောင်ရွက်သွားကြစေလိုကြောင်း ပြောကြားသည်။

ဆက်လက်၍ လေးမျက်နှာ မြို့နယ်အတွင်း ရေဘေးဒဏ်သင့်ခဲ့ရသည့် ဒေသများ၌ ကူညီကယ်ဆယ်ရေးနှင့် ပြန်လည်ထူထောင်ရေးလုပ်ငန်းများ ဆောင်ရွက်ရန်အတွက် တပ်မတော် (ကြည်း၊ ရေ၊ လေ) မိသားစုများ၊ တိုင်းဒေသကြီးနှင့် ပြည်နယ်များ၊ စေတနာရှင်၊ အလှူရှင်များ၊ အသင်းအဖွဲ့များက အလှူငွေများ ပေးအပ်လှူဒါန်းကြရာ နိုင်ငံတော်သမ္မတက လက်ခံရယူပြီး ဂုဏ်ပြုမှတ်တမ်းလွှာ ပြန်လည်ပေးအပ်သည်။

ထို့နောက် စေတနာရှင်၊ အလှူရှင်များ၊ အသင်းအဖွဲ့များက အလှူငွေများ ဆက်လက်ပေးအပ်လှူဒါန်းကြရာ တပ်မတော်ကာကွယ်ရေးဦးစီးချုပ် ဗိုလ်ချုပ်ကြီး ရဲဝင်းဦး၊ ပြည်ထောင်စုဝန်ကြီးများဖြစ်ကြသည့် ဦးခင်မောင်ရီ၊ ဦးမြထွန်းဦး၊ ဒေါက်တာ သက်ခိုင်ဝင်း၊ ဦးမင်းနောင်၊ ဦးမျိုးသန့်၊ ဒေါက်တာစိုးဝင်းတို့က လက်ခံရယူကြပြီး ဂုဏ်ပြုမှတ်တမ်းလွှာများ ပြန်လည်ပေးအပ်သည်။

ယနေ့ ပုသိမ်မြို့ မြို့တော်ခန်းမ၌ ကျင်းပပြုလုပ်သည့် ဧရာဝတီတိုင်းဒေသကြီး ဟင်္သာတခရိုင် လေးမျက်နှာမြို့နယ်အတွင်းရှိ ရေဘေးဒဏ်သင့်ခဲ့ရသည့် ဒေသများ၌ ကူညီကယ်ဆယ်ရေးနှင့် ပြန်လည်ထူထောင်ရေး လုပ်ငန်းများ ဆောင်ရွက်ရန်အတွက် စေတနာရှင်၊ အလှူရှင်များက အလှူငွေများ ပေးအပ်လှူဒါန်းပွဲ အခမ်းအနားတွင် စုစုပေါင်းအလှူငွေ ငွေကျပ် ၂၃ ဒသမ ၃၂၄ ဘီလီယံကျော်ကို လက်ခံရရှိခဲ့ကြောင်း သတင်းရရှိသည်။

သတင်းစဉ်

PPIB News

❏ *ရွှေဖုံးမှ*

အဆိုပါစက်ရုံတွင် ကုန်ထုတ်လုပ်မှုလုပ်ငန်းများ ပြန်လည်စတင်နိုင်ရေးအတွက် စက်ပစ္စည်းများအား ရွှေ့ပြောင်းတပ်ဆင်ထားရှိမှု၊ စက်ရုံရှိ စက်ပစ္စည်းများ ပျက်စီးမှု လျော့နည်းစေရေးအတွက် ဆယ်တင်ရေးလုပ်ငန်းများ ဆောင်ရွက်နေမှုကို စက်မှုနှင့် အသေးစား၊ အငယ်စား၊ အလတ်စားနှင့် စီးပွားရေးလုပ်ငန်းများ ဖွံ့ဖြိုးတိုးတက်ရေး ဝန်ကြီးဌာန ပြည်ထောင်စုဝန်ကြီး ဒေါက်တာချာလီသန်းသည် ဒုတိယဝန်ကြီး ဦးသွင်အောင်နှင့်အတူ ယနေ့ နံနက်ပိုင်းက သွားရောက်ကြည့်ရှုစစ်ဆေးသည်။

ထိုသို့ သွားရောက်ကြည့်ရှုစဉ် ရွှေ့ပြောင်း တပ်ဆင်ထားသည့် ရက်ကန်းစက်များဖြင့် ကုန်ထုတ်လုပ်မှုလုပ်ငန်းများကို စတင်ဆောင်ရွက်နိုင်ရေးအတွက် စက်တပ်ဆင်ခြင်း၊ ချိန်ညှိခြင်းလုပ်ငန်းများကို အမြန်ဆုံးပြီးစီးအောင် ဆောင်ရွက်ရန်နှင့် ကုန်ထုတ်လုပ်မှုလုပ်ငန်းများ ဆောင်ရွက်နိုင်ရေးအတွက် ကုန်ကြမ်းများကိုစုဆောင်းထားရှိရန်၊ စက်ရုံပြန်လည်တည်ဆောက်ရေး ဆောင်ရွက်မည့် အစီအမံ၊ စက်ပစ္စည်းများအား ပြန်လည်ဆယ်တင်၍ ကုန်ထုတ်လုပ်မှုလုပ်ငန်းများ ဆောင်ရွက်မည့် အစီအမံများကို ရေးဆွဲဆောင်ရွက်ရန်၊ စက်ရုံရှိစက်ပစ္စည်းများ ပျက်စီးဆုံးရှုံးမှု လျော့နည်းရေးအတွက် ဆယ်တင်ရေးလုပ်ငန်းများကို စနစ်တကျဆောင်ရွက်ရန် မှာကြားသည်။

ထို့ပြင် မြစ်သားမြို့နယ်ရှိ အမှတ်(၇)အထည်စက်ရုံ (မြစ်သား) ၌ ဦးဆောင်ညွှန်ကြားရေးမှူး၊ ကျောက်ဆည် စက်မှုနယ်မြေရှိ စက်ရုံမှူး၊ စက်ရုံတာဝန်ခံများ၊ အရာထမ်းများနှင့် တွေ့ဆုံပြီး နိုင်ငံတော်သမ္မတက ပြည်ထောင်စုအစိုးရအဖွဲ့ အစည်းအဝေးများ၊ စီးပွားရေးရာ ကော်မတီအစည်းအဝေးများ၊ တွေ့ဆုံပွဲများတွင် လမ်းညွှန် မှာကြားချက်များကို ထပ်ဆင့် ရှင်းလင်းဆွေးနွေးသည်။

မွန်းလွဲပိုင်းတွင် အမှတ်(၈) အထည်စက်ရုံခွဲ (ရမည်းသင်း) ကို သွားရောက်ကြည့်ရှု စစ်ဆေးပြီး ကုန်ထုတ်လုပ်မှု လုပ်ငန်းများ တိုးမြှင့်ဆောင်ရွက်ရေး၊ ဝန်ကြီးဌာနများမှ အမှာစာများဖြင့် မှာယူထားသည့် ထုတ်ကုန်ပစ္စည်းများအား အချိန်မီထုတ်လုပ်ပေးရေး၊ စက်စွမ်းအားပြည့် လည်ပတ်ထုတ်လုပ်နိုင်ရေး ကိစ္စရပ်များကို မှာကြားခဲ့ကြောင်း သိရသည်။

သတင်းစဉ်

ချင်းတွင်းမြစ်ရေ မြင့်တက်လာနိုင်သဖြင့် မော်လိုက်မြို့၌ ကြိုတင်ကာကွယ်ရေး အသိပေးနှိုးဆော်

မော်လိုက် ဩဂုတ် ၈

မော်လိုက်မြို့တွင် ချင်းတွင်းမြစ်ရေသည် ယနေ့မွန်းတည့် ၁၂ နာရီ တိုင်းထွာချက်အရ ၁၁၆၄ စင်တီမီတာသို့ ရောက်ရှိနေပြီး မြို့၏စိုးရိမ်ရေမှတ်ဖြစ်သည့် ၁၂၃၀ စင်တီမီတာသို့ ရောက်ရှိရန် ၆၆ စင်တီမီတာသာ ကျန်ရှိနေသောကြောင့် ပြည်သူများအနေဖြင့် ရေဘေးအန္တရာယ်နှင့်ပတ်သက်၍ ကြိုတင်ပြင်ဆင်မှုများ ဆောင်ရွက်ထားနိုင်ရေးအတွက် မြို့နယ်အထွေထွေအုပ်ချုပ်ရေးဦးစီးဌာန၊ ခရိုင်/မြို့နယ်မီးသတ်ဦးစီးဌာန၊ ခရိုင်ဘေးအန္တရာယ်ဆိုင်ရာ စီမံခန့်ခွဲမှုဦးစီးဌာန၊ ခရိုင်ပြန်ကြားရေးနှင့်ပြည်သူ့ဆက်ဆံရေး ဦးစီးဌာနနှင့် ရပ်ကွက်အုပ်ချုပ်ရေးမှူးတို့ ပူးပေါင်း၍ ယနေ့ညနေပိုင်းက မြေနိမ့်ပိုင်းရှိ ရပ်ကွက်များနှင့် မြစ်ကမ်းနားရှိ ရပ်ကွက်များတွင် အသိပေးနှိုးဆော်ခဲ့သည်။

မိဘပြည်သူများ အနေဖြင့် ရေဘေးအန္တရာယ်ကြောင့် ပစ္စည်းဥစ္စာများ၊ အိမ်မွေးတိရစ္ဆာန်များနှင့် အသက်အန္တရာယ်များ ထိခိုက်ဆုံးရှုံးမှုမဖြစ်ပေါ်စေရေး ကြိုတင်ပြင်ဆင်မှုများ ဆောင်ရွက်ထားရှိစေလိုကြောင်း၊ ရေဘေးသင့်ပြည်သူများ လုံခြုံစွာနေထိုင်နိုင်သည့်နေရာများကို ပြင်ဆင်ထားရှိကြောင်း၊ ရေဘေးအန္တရာယ်ကြောင့် အကူအညီများ လိုအပ်လာပါက ခရိုင်/ မြို့နယ်မီးသတ်ဦးစီးဌာနတွင် အကူအညီလာရောက်တောင်းခံနိုင်ကြောင်း အသိပေးကြေညာခဲ့ကြောင်း သိရသည်။

ကိုထက်(ပြန်/ဆက်)

ရတနာသစ်တော
ပြည့်သွေးကြော
သစ်တောရတနာ
ထိန်းသိမ်းပါ

စိုက်ပျိုးရေးနှင့် မွေးမြူရေးသိပ္ပံ(သာယာဝတီ)အား ကောလိပ်အဆင့်မြှင့်တင်သွားမည်

နေပြည်တော် ဩဂုတ် ၈

စိုက်ပျိုးရေးနှင့် မွေးမြူရေးသိပ္ပံ (သာယာဝတီ)အား ကောလိပ်အဆင့်သို့ မြှင့်တင်သွားမည်ဖြစ်ရာ လိုအပ်သည့် အကြိုလုပ်ငန်းများ ပြင်ဆင် ဆောင်ရွက်ထားကြရန် စိုက်ပျိုးရေး၊ မွေးမြူရေးနှင့် ဆည်မြောင်းဝန်ကြီးဌာန ပြည်ထောင်စုဝန်ကြီး ဦးမင်းနောင်သည် ယမန်နေ့ နံနက်ပိုင်းက ပဲခူးတိုင်းဒေသကြီး သာယာဝတီမြို့ရှိ စိုက်ပျိုးရေးနှင့် မွေးမြူရေးသိပ္ပံကျောင်း၏ စာတွေ့လက်တွေ့ သင်ကြား သင်ယူရေးဆိုင်ရာ လုပ်ငန်းများကို ကြည့်ရှုစစ်ဆေးစဉ် တာဝန်ရှိသူများအား မှာကြားသည်။

ထို့ပြင် စိုက်ပျိုးရေးနှင့်မွေးမြူရေးသိပ္ပံ(သာယာဝတီ/ထားဝယ်/ကျောက်တော်) ကျောင်းများမှ ဆရာ ဆရာမများနှင့် ကျောင်းသား ကျောင်းသူများအား သီးခြားစီ တွေ့ဆုံ၍ ရေရှည်တည်တံ့သော သင်ကြားရေးလုပ်ငန်းများ ဆောင်ရွက်နိုင်စေရေးအတွက် မျိုးဆက်သစ်များအား စည်းရုံးလက်တွဲခေါ်ယူ၍ လက်ဆင့်ကမ်း ပြုစုပျိုးထောင်နိုင်ရေး ကြိုးပမ်းသွားကြရန်၊ လယ်ယာကဏ္ဍ ဖွံ့ဖြိုးတိုးတက်ရေးအတွက် လိုအပ်လျက်ရှိသည့် ကျွမ်းကျင်သော လူသားအရင်းအမြစ်များအဖြစ် အကျိုးပြုနိုင်ရေးကြိုးစားအားထုတ်ကြရန်၊ ပညာသင်ယူမှုကာလပြီးဆုံးပါက မိမိဘဝတိုးတက်ရေးနှင့်အတူ တောင်သူများအား နီးနီးကပ်ကပ်အကျိုးပြုနိုင်ရေး၊ နိုင်ငံ၏ လယ်ယာကဏ္ဍ ဖွံ့ဖြိုးတိုးတက်ရေးအတွက် စွမ်းစွမ်းတမံ ပါဝင်ကြိုးပမ်းနိုင်ရေးကိုပါ ထည့်သွင်းစဉ်းစားပြီး လုပ်ငန်းခွင်ရွေးချယ်မှု မှန်ကန်ရေးဂရုပြုကြရန် အားပေးစကား ပြောကြားခဲ့သည်။

ညနေပိုင်းတွင် သုံးဆယ်တမံ ဆည်ရေသောက်အတွင်းရှိ တစ်ဆက်တစ်စပ်တည်း ဧက (၁၀၀) ပေါ်ဆန်းမွှေး မိုးစပါးစိုက်ကွင်းကို ကြည့်ရှုစစ်ဆေးပြီး ဒေသ၏ စိုက်ပျိုးထုတ်လုပ်မှု တိုးမြှင့်ရေး၊ ပန်းတိုင်အထွက်နှုန်း ရရှိရေးတို့နှင့်စပ်လျဉ်း၍ တာဝန်ရှိသူများ၊တောင်သူများအားဆွေးနွေး မှာကြားခဲ့ကြောင်း သတင်းရရှိသည်။

သတင်းစဉ်

တိုင်းဒေသကြီးကိုယ်စားပြု ဝင်ရောက်ယှဉ်ပြိုင်မည့် ရိုးရာလက်ဝှေ့အားကစားအဖွဲ့များ စခန်းသွင်းလေ့ကျင့်လျက်ရှိ

မြိတ်မြို့၌ ဘောလုံးကွင်းတစ်ကွင်းနှင့် ပရိသတ် ၄၀၀၀ ဆံ့ ပွဲကြည့်စင်တည်ဆောက်ရန် မြေနေရာရှင်းလင်း

နေပြည်တော် ဩဂုတ် ၈

ပဲခူးတိုင်းဒေသကြီး အားကစားဥယျာဉ်၌ အောက်တိုဘာ ၁၆ ရက်မှ ၂၃ ရက်အထိ ကျင်းပမည့် တိုင်းဒေသကြီးနှင့် ပြည်နယ် လက်ဝှေ့ပြိုင်ပွဲတွင် တနင်္သာရီတိုင်းဒေသကြီးကိုယ်စားပြု ရိုးရာလက်ဝှေ့အားကစားအဖွဲ့များ ဝင်ရောက်ယှဉ်ပြိုင်ရန် စခန်းသွင်းလေ့ကျင့်လျက်ရှိသည်။

ထိုသို့စခန်းသွင်းလေ့ကျင့်နေသည့် ရိုးရာလက်ဝှေ့အားကစားအဖွဲ့ကို ယနေ့နံနက်ပိုင်းတွင် အားကစားရေးရာဝန်ကြီးဌာန ပြည်ထောင်စုဝန်ကြီး ဦးရဲမြင့်ထွန်း တွေ့ဆုံပြီး ထောက်ပံ့ငွေများ ပေးအပ်၍ အားပေးစကားပြောကြားသည်။

အလားတူ မြိတ်မြို့နယ် အားကစားအဆင့်အတန်း ဖွံ့ဖြိုးတိုးတက်ရေးအတွက် မြိတ်ခရိုင်အတွင်းရှိ အားကစားကွင်း၊ အားကစားရုံများကို ကြည့်ရှုစစ်ဆေးပြီး မြိတ်မြို့နယ်အားကစားခန်းမ၌ ကျင်းပသည့် ရိုးရာခြင်းအလှခတ်ပွဲယှဉ်ပြိုင်နေမှုကို ကြည့်ရှုအားပေး၍ ချီးမြှင့်ငွေကျပ် ၅ သိန်း ပေးအပ်သည်။

ထို့ပြင် မြိတ်ခရိုင် မြို့မအားကစားကွင်း ပတ်လည်ပွဲကြည့်စင်နှင့် ဘောလုံးကွင်း အဆင့်မြှင့်တင် တည်ဆောက်ပြီးစီးမှု၊ မြိတ်မြို့ အားကစားကွင်းအသစ် ဆောက်လုပ်ရန် လျာထားသည့် မြေနေရာတွင် ဘောလုံးကွင်း တစ်ကွင်းနှင့် ပရိသတ် ၄၀၀၀ ဆံ့ ပွဲကြည့်စင်တည်ဆောက်ရန် မြေနေရာရှင်းလင်းခြင်း၊ အဝီစိတွင်းတူးဖော်ခြင်းနှင့် 50 KW On Grid Solar System တပ်ဆင်ခြင်းလုပ်ငန်း တည်ဆောက်ပြီးစီးမှုများကို ကြည့်ရှုစစ်ဆေးပြီး ဘောလုံးကွင်းမြက်ခင်းများ စိမ်းလန်းစိုပြည်ရေး၊ ရေလိုင်း၊ မီးလိုင်းစနစ်များ ကောင်းမွန်စေရေး မှာကြားသည်။

ဆက်လက်၍ မြိတ်မြို့ (DUNLOP TENNIS CLUB) တင်းနစ်အားကစားကွင်း၌ တင်းနစ်အားကစားအဖွဲ့အား တွေ့ဆုံပြီး သဟာယကြက်တောင်အားကစားရုံ၌ ကြက်တောင်အားကစားအဖွဲ့များ၏ လေ့ကျင့်နေမှုကို ကြည့်ရှုအားပေး၍ အားကစားကွင်းအင်္ဂါရပ်နှင့်အညီ သန့်ရှင်းသာယာလှပရေး၊ ပြည်သူများ စိတ်အပန်းဖြေအောင် လမ်းလျှောက်ခြင်းနှင့် ကိုယ်လက်လှုပ်ရှားအားကစားလေ့ကျင့်မှုများကို ပြုလုပ်နိုင်ရန် လိုအပ်သည့် အားကစားအထောက်အကူပြုပစ္စည်းများ ထောက်ပံ့ပေးနိုင်ရေး မှာကြားခဲ့ကြောင်း သိရသည်။

သတင်းစဉ်

ကျောင်းသား ကျောင်းသူများနှင့် ဆရာ ဆရာမများ တပ်မတော်စစ်သမိုင်းပြတိုက်(နေပြည်တော်)သို့ သွားရောက်လေ့လာ

နေပြည်တော် ဩဂုတ် ၈

မျိုးဆက်သစ် ကျောင်းသားလူငယ်မောင်မယ်များအနေဖြင့် နိုင်ငံတော်၏ သမိုင်းနှင့် တပ်မတော်၏ သမိုင်းကြောင်းများကို လေ့လာသိရှိပြီး အသိပညာ ဗဟုသုတများ ရရှိစေရန်၊ မျိုးချစ်စိတ်ဓာတ်များ ရှင်သန်ထက်မြက်လာစေပြီး အားကျအတုယူလိုသည့်စိတ်များ ဖြစ်ပေါ်လာစေရန်၊ သင်ရိုးညွှန်းတမ်းပါ သင်ခန်းစာများကို အထောက်အကူပြုစေရန်နှင့် နိုင်ငံ့အကျိုးသယ်ပိုးရွက်ဆောင်လိုသည့် ရည်မှန်းချက်ကောင်းများ ထားရှိတတ်စေရန် ရည်ရွယ်၍ နိုင်ငံတော်အစိုးရ၏ လမ်းညွှန်မှု၊ တပ်မတော်၏ စီစဉ်ဆောင်ရွက်မှုဖြင့် ကျောင်းသား ကျောင်းသူများအား တပ်မတော်စစ်သမိုင်းပြတိုက် (နေပြည်တော်) သို့ လာရောက်လေ့လာနိုင်ရေး စီစဉ်ဆောင်ရွက်ပေးလျက်ရှိသည်။

ယင်းသို့ ဆောင်ရွက်ပေးမှုဖြင့် ပြည်ထောင်စုနယ်မြေ (နေပြည်တော်) ဇေယျာသီရိမြို့နယ်ရှိ အခြေခံပညာ အလယ်တန်းကျောင်း (လေသာ) မှ ကျောင်းသား ကျောင်းသူများနှင့် ဆရာ ဆရာမများသည် တပ်မတော်စစ်သမိုင်းပြတိုက်(နေပြည်တော်)သို့ယနေ့လာရောက်လေ့လာကြသည်။

ဦးစွာ ကျောင်းသား ကျောင်းသူများနှင့်ဆရာ ဆရာမများသည် တပ်မတော်စစ်သမိုင်းပြတိုက် (နေပြည်တော်) သို့ ရောက်ရှိကြပြီး မြန်မာ့တပ်မတော်သမိုင်းမှတ်တမ်းရုပ်ရှင် ကြည့်ရှုကြသည်။ ဆက်လက်၍ ပြတိုက်တာဝန်ရှိသူက ပြတိုက်သမိုင်း၊ ရည်ရွယ်ချက်နှင့် ပြတိုက်အတွင်း ကဏ္ဍအလိုက် ပြခန်း၊ ပြကွက်များ ပြသထားမှုတို့ကို ရှင်းလင်းပြောကြားပြီး ပြခန်းများအလိုက် တာဝန်ရှိသူများက တပ်မတော်(ကြည်း)ပြကွက်၊ တပ်မတော်(ရေ) ပြကွက်၊ တပ်မတော်(လေ)ပြကွက်များ၌ ခင်းကျင်းပြသထားမှုများကို အသေးစိတ် လိုက်လံရှင်းလင်းပြသရာ ကျောင်းသား ကျောင်းသူများက စိတ်ပါဝင်စားစွာ လေ့လာမှတ်သားကြည့်ရှု၍ သိရှိလိုသည်များကို မေးမြန်းကြရာ ပြန်လည်ရှင်းလင်းဖြေကြားခဲ့ကြသည်။

ထို့နောက် ကျောင်းသား ကျောင်းသူများနှင့် ဆရာ ဆရာမများသည် တပ်မတော်စစ်သမိုင်းပြတိုက်၌ ခင်းကျင်းပြသထားသည့် ပြင်ပပြကွက်များဖြစ်သည့် တပ်မတော်(ကြည်း) ပြင်ပပြကွက်တွင် ဒုတိယကမ္ဘာစစ်နှင့် စစ်ပြီးကာလအသုံးပြုခဲ့သော အမြောက်နှင့် သံချပ်ကာယာဉ်များ၊ တပ်မတော်(ရေ) ပြင်ပပြကွက်တွင် စစ်ရေယာဉ်ပုံစံတူများနှင့် လက်နက်များ၊ တပ်မတော်(လေ) ပြင်ပပြကွက်တွင် ခေတ်အဆက်ဆက်အသုံးပြုခဲ့သော တပ်မတော်လေယာဉ်များကို စိတ်ပါဝင်စားစွာ လေ့လာကြည့်ရှုကြပြီး အမှတ်တရ စုပေါင်းမှတ်တမ်းဓာတ်ပုံများ ရိုက်ခဲ့ကြကြောင်း သတင်းရရှိသည်။

သတင်းစဉ်

- အင်တာနက်ပေါ်တွင် သတင်းတု၊ သတင်းမှားများ လွှင့်တင်ခြင်း၊ မြန်မာ့ရိုးရာယဉ်ကျေးမှုနှင့် ကိုက်ညီမှုမရှိသည့် မဖွယ်မရာမှတ်တမ်းပုံများ၊ ဗီဒီယိုများအား ဖြန့်ဝေခြင်း၊ အခကြေးငွေဖြင့် ရောင်းချခြင်းများသည် တည်ဆဲဥပဒေများအရ အရေးယူခံရနိုင်ပါသည်။
- အွန်လိုင်းလောင်းကစားကြော်ငြာများ လက်ခံကြော်ငြာပေးခြင်းသည် တည်ဆဲဥပဒေများအရ အရေးယူခံရနိုင်ပါသည်။

လွှမ်းခြုံအောင်မြင် ခရီးစဉ်မှသည် ယုံကြည်လျှောက်လှမ်း အနာဂတ်လမ်းသို့

ကေဇက်ဟိန်း (PPIB)

နိုင်ငံတော်သမ္မတ ဦးမင်းအောင်လှိုင် ဩဂုတ် ၇ ရက်က ဗန်ကောက်မြို့ရှိ ထိုင်းဘုရင့်နန်းတော်ဝင်းအတွင်း လှည့်လည်ကြည့်ရှုစဉ်။

ပြည်ထောင်စုသမ္မတ မြန်မာနိုင်ငံတော် နိုင်ငံတော်သမ္မတ ဦးမင်းအောင်လှိုင် ဦးဆောင်တဲ့ အဆင့်မြင့်မြန်မာကိုယ်စားလှယ်အဖွဲ့ရဲ့ ထိုင်းနိုင်ငံ (Official Visit) ခရီးစဉ်ဟာအောင်မြင်စွာပြီးမြောက်ခဲ့ပါတယ်။ မိဘတွေ အပြင်သွားတဲ့အခါ မိသားစုတွေအတွက် တစ်စုံတစ်ခု ဝယ်လာစမြဲဆိုတဲ့ သဘာဝအတိုင်း သမ္မတကြီးရဲ့ ပြည်ပခရီးစဉ်များ နောက်ကွယ်မှာ နိုင်ငံအကျိုး၊ ပြည်သူ့အကျိုးအတွက် မြားမြောင်တဲ့ အကျိုးရလဒ်ကောင်းတွေကို ဖော်ဆောင်လာခဲ့တာကိုလည်း အားလုံးတွေ့မြင်ကြရမှာ ဖြစ်ပါတယ်။ ကဲ စာဖတ်သူတို့ရေ၊ ခရီးစဉ်ဒုတိယရက်ကို ဆက်ကြပါဦးစို့ဗျာ။

နိုင်ငံတော်အကြီးအကဲအနေနဲ့ ဒုတိယခရီးစဉ်ရက်မှာ ထိုင်းအမျိုးသားလွှတ်တော် ယာယီဥက္ကဋ္ဌ မစ္စတာ မုံခွန်း ဆူရာဆာဂျာနဲ့ တွေ့ဆုံခဲ့ပါတယ်။ နိုင်ငံတော်အကြီးအကဲရဲ့ ခရီးစဉ်တိုင်းမှာ ဥပဒေပြုရေးမဏ္ဍိုင်ဖြစ်တဲ့ လွှတ်တော်ကဏ္ဍ ပူးပေါင်းမှုကိုလည်း မဖြစ်မနေ အလေးထားဆောင်ရွက်ပေးနေတာကို တွေ့မြင်ရတယ်။ ပြည်ပခရီးစဉ်တိုင်းကို ပြန်ကြည့်ရင် နိုင်ငံတစ်နိုင်ငံရဲ့ အုပ်ချုပ်ရေး၊ ဥပဒေပြုရေး၊ နှစ်နိုင်ငံ တပ်မတော်ကဏ္ဍစတဲ့ ပင်မဒေါက်တိုင်တွေအတွက် အမြဲမပြတ် ဂရုတစိုက်လေ့လာဆောင်ရွက်ခဲ့သလို အခြားသောစီးပွားရေး၊ ပညာရေး၊ ကျန်းမာရေး၊ စွမ်းအင်ကဏ္ဍ၊ ရင်းနှီးမြှုပ်နှံမှုကဏ္ဍစတဲ့ ကဏ္ဍစုံကိုလည်း မဖြစ်မနေလေ့လာဖော်ဆောင်လျက်ရှိတာကို တွေ့မြင်ရမှာဖြစ်ပါတယ်။ နိုင်ငံတော်အကြီးအကဲရဲ့ နိုင်ငံတော်နဲ့ နိုင်ငံသူ နိုင်ငံသားတွေအပေါ်ထားရှိတဲ့ စိတ်စေတနာနဲ့ ဆန္ဒတွေအဖြစ် တွေ့မြင်ကြရမှာပါ။

ထိုင်းအမျိုးသားလွှတ်တော် ယာယီဥက္ကဋ္ဌ မစ္စတာ မုံခွန်း ဆူရာဆာဂျာနဲ့ တွေ့ဆုံစဉ်မှာတော့ လွှတ်တော်နှစ်ရပ်ကြား ပူးပေါင်းဖော်ဆောင်မှု၊ ဥပဒေပြုရေးဆိုင်ရာ အတွေ့အကြုံများ ဖလှယ်ဆောင်ရွက်သွားမှု၊ လွှတ်တော်အသီးသီးတွင် အမျိုးသမီးများပါဝင်မှုကဏ္ဍ တိုးမြှင့်ဆောင်ရွက်သွားမှု၊ နှစ်နိုင်ငံအကြား ကုန်သွယ်မှုမြှင့်တင်ရေးဆိုင်ရာများ တိုးမြှင့်ဆောင်ရွက်သွားနိုင်မှု၊ နယ်စပ်ဖြတ်ကျော် မီးခိုးမြူညစ်ညမ်းမှုနှင့် မြစ်ရေညစ်ညမ်းမှု ကိစ္စတို့ကဲ့သို့ သဘာဝပတ်ဝန်းကျင်ထိန်းသိမ်းရေးဆိုင်ရာများအပေါ် ဆွေးနွေးညှိနှိုင်းအောင်မြင်ခဲ့မှုတွေကို အပြန်အလှန် သုံးသပ်ဆွေးနွေးခဲ့ကြပါတယ်။

"ထိုင်းနိုင်ငံသို့ အကြောင်းအမျိုးမျိုးဖြင့် ရောက်ရှိနေကြသည့် မြန်မာနိုင်ငံသားများနှင့် မြန်မာအလုပ်သမားများ၏ အခွင့်အရေးများ ပြည့်ဝစွာရရှိစေရေး၊ ဥပဒေနှင့်အညီ အကာအကွယ်ပေးရေးတို့နှင့်ပတ်သက်၍လည်း ကူညီဆောင်ရွက်ပေးနိုင်ပါရန် မေတ္တာရပ်ခံလိုကြောင်း"

> **❑ "ထိုင်းနိုင်ငံသို့ အကြောင်းအမျိုးမျိုးဖြင့် ရောက်ရှိနေကြသည့် မြန်မာနိုင်ငံသားများနှင့် မြန်မာအလုပ်သမားများ၏အခွင့်အရေးများ ပြည့်ဝစွာရရှိစေရေး၊ ဥပဒေနှင့်အညီ အကာအကွယ်ပေးရေးတို့နှင့် ပတ်သက်၍လည်း ကူညီဆောင်ရွက်ပေးနိုင်ပါရန် မေတ္တာရပ်ခံလိုကြောင်း" ဒီတောင်းဆိုမှုကို ထိုင်းနိုင်ငံဝန်ကြီးချုပ်နဲ့တင်မက ထိုင်းအမျိုးသားလွှတ်တော်ယာယီဥက္ကဋ္ဌနဲ့ တွေ့ဆုံစဉ်မှာလည်း ကြားသိခဲ့ရပါတယ် ...**

ဒီတောင်းဆိုမှုကို ထိုင်းနိုင်ငံဝန်ကြီးချုပ်နဲ့ တင်မက ထိုင်းအမျိုးသားလွှတ်တော်ယာယီဥက္ကဋ္ဌနဲ့တွေ့ဆုံစဉ်မှာလည်း ကြားသိခဲ့ရပါတယ်။ စာရေးသူကိုမင်သက်မိစေခဲ့တဲ့ စကားတစ်ခွန်းလို့ ဆိုရပါမယ်၊ နိုင်ငံအတွက် အရေးကြီးတဲ့ကိစ္စရပ်တွေ ပြည့်နှက်နေတဲ့ကြားကပဲ ထိုင်းရောက်မြန်မာလူမျိုးတွေကို မှတ်မှတ်ရရရှိနေတာဟာ အကြီးအကဲရင်ထဲက လေးနက်မှု၊ သတိတရရှိမှုတွေပါပဲ။ "အကြောင်းအမျိုးမျိုးဖြင့် ရောက်ရှိနေခြင်း" ဆိုတာဟာ စကားလုံးတစ်လုံးထက် ပိုပြီးနက်ရှိုင်းပါတယ်။

ထိုင်းနိုင်ငံရောက် မြန်မာနိုင်ငံသားဆိုရာမှာ ၂၀၂၂ ခုနှစ် နိုင်ငံရေးဖြစ်စဉ်မှာ နိုင်ငံရေးဝါဒမှိုင်းကြောင့် ရွှေ့ပြောင်းလာခဲ့သူတွေအပါအဝင် မြန်မာအလုပ်သမားများထိ အကျုံးဝင်ပါတယ်။ သူတို့စိတ်ထဲ မည်သို့ရှိပါစေ၊ နိုင်ငံအကြီးအကဲကတော့ **"ဒါဟာ ကျွန်တော့်သားသမီးလေးတွေပါဗျာ၊ သူတို့လေးတွေကို စောင့်ရှောက်ပေးပါ"** ဆိုတဲ့ သဘောသက်ရောက်ပါတယ်။ မိဘတိုင်းရဲ့ ရင်ထဲမှာ အမြဲကိန်းအောင်းနေတတ်တဲ့ မေတ္တာစကား၊ ကရုဏာစကားပါပဲ။ ဒါတွေကို ထိုင်းနိုင်ငံမှာ ရောက်နေတဲ့ မြန်မာလူမျိုးအားလုံး ကြားသိနိုင်ပါစေ။ ဘယ်သူ တရားပျက်ပျက် ကိုယ်မပျက်ပါဘူး၊ တောင်းဆိုးပလုံးဆိုးသာ ပစ်ရိုးထုံးစံရှိတယ်၊ သားသမီးဆိုး ပစ်ရိုးထုံးစံမရှိဆိုတဲ့စကားအတိုင်းပါပဲ။ နိုင်ငံတော်အကြီးအကဲရဲ့ ရင်ဝယ်သားသဖွယ် စိတ်ထားကို အမှတ်မထင်တွေ့မြင်ရပါတယ်။

ပြည်ပခရီးစဉ်တိုင်းမှာ နိုင်ငံတကာရင်းနှီးမြှုပ်နှံမှုတွေကို အမြဲမပြတ်ဖိတ်ခေါ်တယ်။ ပြည်တွင်းမှာ ပညာရည်မြင့်မားရေးကတစ်ဆင့် အတတ်ပညာပြည့်ဝတဲ့ လူသားအရင်းအမြစ်တွေ ဖော်ဆောင်ကြိုးပမ်းနေတယ်။ ဝင်ရောက်လာမယ့် ရင်းနှီးမြှုပ်နှံမှုလုပ်ငန်းတွေမှာ လိုအပ်တဲ့ ပညာတတ်လူသားအရင်းအမြစ်တွေအတွက် အလုပ်အကိုင်အခွင့်အလမ်းတွေရရှိအောင် ဆောင်ရွက်ပေးမယ်။ နည်းပညာကျွမ်းကျင်သူကတစ်ဆင့် ပြည်တွင်းလုပ်ငန်းရှင်တွေဖြစ်အောင် ကြိုးပမ်းဆောင်ရွက်ပေးချင်တယ်။ ပြည်ပထွက် အလုပ်လုပ်သူတွေကြောင့် ဆုံးရှုံးနေတဲ့ နိုင်ငံအတွက်လူသားအရင်းအမြစ်တွေကို နိုင်ငံတော်မှာ ပြန်လည်ပိုင်ဆိုင်စေချင်တယ်။ ဒါကလည်း နိုင်ငံတော်အကြီးအကဲရဲ့ ရေရှည်အတွက် မျှော်မှန်းချက်တစ်ခုသာ ဖြစ်ပါတယ်။ မှန်းဆရင်မြင်နိုင်ပါတယ်။ မှတ်မှတ်ရရ စကားတစ်ခွန်းက စာရေးသူနှလုံးသားကို အမှတ်တရအဖြစ် ငြိတွယ်သွားခဲ့ပြန်ပါတယ်။

နိုင်ငံတော်သမ္မတ ဦးမင်းအောင်လှိုင် ဩဂုတ် ၇ ရက်က ဗန်ကောက်မြို့ရှိ မြန်မာသံရုံး၌ စာရွက်စာတမ်းများ လာရောက်ဆောင်ရွက်ကြသည့် မြန်မာနိုင်ငံသားများအား ရင်းရင်းနှီးနှီးနှုတ်ဆက်ကာ အားပေးစကားပြောကြားစဉ်။

နိုင်ငံတော်အကြီးအကဲဦးဆောင်တဲ့ အဆင့်မြင့်မြန်မာကိုယ်စားလှယ်အဖွဲ့ဟာ ထိုင်းနိုင်ငံ ဗန်ကောက်မြို့ မြန်မာသံရုံးကို ခရီးဆက်ခဲ့ပါတယ်။ မြန်မာသံရုံးမှာတော့ မြန်မာသံရုံး၊ စစ်သံရုံးတို့မှ ဝန်ထမ်းတွေ၊ မိသားစုဝင်တွေနဲ့ ပညာတော်သင် သင်တန်းသားတွေနဲ့ တွေ့ဆုံခဲ့ပါသေးတယ်။

တွေ့ဆုံစဉ်မှာလည်း တိုးတက်နေတဲ့ ပညာရပ်ပိုင်းဆိုင်ရာ အတွေ့အကြုံ၊ အသိပညာတွေကို အမှန်တကယ် သိရှိတတ်ကျွမ်းနားလည်အောင် သင်ယူလေ့လာသွားကြဖို့၊ ဘာသာစကားကိုလည်း မိမိတို့ လာရောက်တာဝန်ထမ်းဆောင်ရသည့် ကာလအတွင်း တတ်မြောက်အောင်လေ့လာသင်ယူကြဖို့၊ တာဝန်ထမ်းဆောင်ရင်းနှင့် မိမိဘဝတိုးတက်မှုမှသည် နိုင်ငံတော်တိုးတက်စေဖို့၊ နှစ်နိုင်ငံအတွက် အကျိုးရှိစေမယ့်အခြေအနေကောင်းတွေ ကြိုးစားဆောင်ရွက်ကြဖို့ကို အဓိကထား မှာကြားခဲ့ပါတယ်။

ဒ့ါအပြင် သံတမန်ဆက်ဆံရေးရဲ့ အရေးပါမှု၊ သံရုံး၊ စစ်သံရုံးတို့မှ ဝန်ထမ်းများအနေနဲ့ နိုင်ငံတော်ရဲ့ နိုင်ငံရေး၊ စီးပွားရေးနှင့် နိုင်ငံ့အကျိုးစီးပွားတိုးတက်ကြိုးပမ်းဆောင်ရွက်သွားကြဖို့၊ *စာမျက်နှာ ၉ သို့*

စာမျက်နှာ ၈ မှ

နိုင်ငံ့ဂုဏ်ကို မြှင့်တင်ဆောင်ရွက်သွားကြဖို့ မိသားစုအချင်းချင်းဖေးမပြီး စည်းစည်းလုံးလုံးနဲ့ နေထိုင်သွားကြဖို့ကိုလည်း အလေးထားမှာကြားခဲ့ပါတယ်။

အလျဉ်းသင့်တယ်လို့ ဆိုရမှာပါပဲ။ သံရုံးမှာ စာရွက်စာတမ်းလာရောက်လုပ်နေတဲ့ မြန်မာလူမျိုးများနဲ့လည်း တိုက်တိုက်ဆိုင်ဆိုင် တွေ့ဖြစ်ခဲ့ပါသေးတယ်။ နိုင်ငံတော်အကြီးအကဲအနေနဲ့ ထိုင်းနိုင်ငံရောက် မြန်မာအလုပ်သမားတွေကို အားပေးစကား

ပြောပြီး ဘယ်လိုအခက်အခဲရှိရှိ သံရုံး၊ စစ်သံရုံးတွေမှာ အချိန်မရွေးအကူအညီတောင်းဖို့ တခုတ်တရမှာခဲ့ပါသေးတယ်။ ဘယ်သို့ပင်ရောက်နေပါစေ၊ မြန်မာလူမျိုးအားလုံးအတွက် မြန်မာနိုင်ငံတော်ဟာ အမြဲအရိပ်လိုရှိနေတယ်ဆိုတဲ့ အသိကို ပြသနိုင်ခဲ့တာပဲဖြစ်ပါတယ်။ အဝေးရောက်မြန်မာလူမျိုးများအားလုံးအနေနဲ့လည်း နိုင်ငံတော်ရဲ့တန်ဖိုး၊ နိုင်ငံတော်အကြီးအကဲရဲ့ စေတနာကို သိဖို့၊ မြင်ဖို့ လိုအပ်ပါတယ်။

မြဘုရားသို့ဆီ ခရီးဆက်ခဲ့ပြန်ပါပြီ။ မြဘုရားကတော့ ထိုင်းနိုင်ငံ ဗန်ကောက်မြို့ ထိုင်းဘုရင့်နန်းတော်ဝင်းအတွင်းမှာ တည်ရှိပါတယ်။ နိုင်ငံတော်အကြီးအကဲက မြဘုရားဆောင်အတွင်းက ဗုဒ္ဓရုပ်ပွားတော်ကို ဖူးမြော်ကြည်ညိုပြီး ပန်း၊ ဆီမီးတွေ ဆက်ကပ်လှူဒါန်းမှုနဲ့အတူ အလှူငွေနဲ့မာရဝိဇယဗုဒ္ဓရုပ်ပွားတော်မြတ်ကြီးပုံစံတူ ထုဆစ်ပူဇော်ထားသည့် စကျင်ကျောက်ဆင်းတုတော်မြတ်ကိုလည်း လှူဒါန်းခဲ့ပါသေးတယ်။

ဆက်လက်ပြီး နိုင်ငံတော်အကြီးအကဲက ထိုင်းဘုရင့်နန်းတော်ဝင်းအတွင်းရှိ Dusit Maha Prasat Throne Hall ၌ ထိုင်းဘုရင်မင်းမြတ်၏ မယ်တော်မိဖုရားကြီး Queen Sirikit အား အောက်မေ့သတိရခြင်းအထိမ်းအမှတ်အဖြစ် လွမ်းသူ့ပန်းခွေချခြင်း၊ မာရဝိဇယဗုဒ္ဓရုပ်ပွားတော်မြတ်ကြီးပုံစံတူ ထုဆစ်ပူဇော်ထားတဲ့ စကျင်ကျောက်ဆင်းတုတော်မြတ်အား လှူဒါန်းပေးအပ်ခြင်း၊ Piman Rattaya Throne Hallရှိ ထိုင်းဘုရင်မင်းမြတ်၏သမီးတော် မင်းသမီးကြီး Princess Bajrakitiyabha တို့အား အောက်မေ့သတိရလွမ်းသူ့ပန်းခွေချခြင်း၊ မာရဝိဇယဗုဒ္ဓရုပ်ပွားတော်မြတ်ကြီးပုံစံတူ ထုဆစ်ပူဇော်ထားတဲ့ စကျင်ကျောက်ဆင်းတုတော်မြတ်အား လှူဒါန်းပေးအပ်ခြင်းတို့ကိုလည်း ဆောင်ရွက်ခဲ့ပါတယ်။ သာသနာတော်ပြန့်ပွားရေးဆောင်ရွက်မှုတစ်ခုပါပဲ။ ရှေးဘုရင်တွေ အဆက်ဆက်ကတည်းက သာသနာတော်ပြန့်ပွားရေးကို ဆောင်ရွက်ခဲ့တာလည်း မဟုတ်ပါလား။

ထိုင်းနိုင်ငံခရီးစဉ်ကတော့ အောင်မြင်စွာပြီးမြောက်ခဲ့ပါပြီ။ အမိမြန်မာနိုင်ငံတော်ဆီ ပြန်ရပါတော့မယ်။ ကြည်လင်တဲ့ရာသီဥတုနဲ့အတူ လေဆိပ်တစ်ခွင်ဟာ ငြိမ်းချမ်းသာယာလို့ နေပါတယ်။ နှစ်နိုင်ငံအလံတွေ တလူလူ လွင့်ထူထားမှုနဲ့အတူ အပြာရောင်နောက်ခံ ကားချပ်ကြီးပေါ်မှာတော့ နှစ်နိုင်ငံအလံတော်တံဆိပ်နဲ့ "ပြည်ထောင်စုသမ္မတမြန်မာနိုင်ငံတော်သမ္မတ ဦးမင်းအောင်လှိုင် အားနွေးထွေးလှိုက်လှဲစွာ ကြိုဆိုပါ၏" ဆိုတဲ့ ခံ့ညားထည်ဝါစွာ ကြိုဆိုထားမှုကိုလည်း တွေ့ရပါတယ်။ ကော်ဇောနီရဲ့ တစ်ဖက်တစ်ချက်မှာ ထိုင်းနိုင်ငံဂုဏ်ပြုတပ်ဖွဲ့ကလည်း အလေးပြုနှုတ်ဆက်လျက်ရှိပါတယ်။

နှစ်နိုင်ငံအကြီးအကဲနှစ်ဦးဟာ ကော်ဇောနီခင်းထားရာ လျှောက်လှမ်းတစ်လျှောက် အပြုံးကိုယ်စီနဲ့ တည်ငြိမ်စွာလျှောက်လှမ်းလာပါတယ်။ အကြီးအကဲတို့ရဲ့ အပြုံးများဟာ နှစ်နိုင်ငံချစ်ကြည်ရေး အစွန်နှ့ရှည်မှုကိုသာမက ယခုခရီးစဉ်ရဲ့အောင်မြင်မှုရလဒ်များနဲ့ နှစ်ပြည်ထောင်ပြည်သူများရဲ့ အနာဂတ်အကျိုးကို ဖော်ညွှန်းသက်သေပြလျက်ရှိပါတယ်။ ထိုင်းနိုင်ငံဝန်ကြီးချုပ်က လေယာဉ်ပေါ်တက်ခါနီးထိ မိမိတို့နိုင်ငံအကြီးအကဲကို လိုက်ပါပို့ဆောင်ပါတယ်။ လေယာဉ်အတက်လှေကားရင်းမှာ ထိုင်းနိုင်ငံဝန်ကြီးချုပ်က နိုင်ငံတော်အကြီးအကဲလက်ကို ကျစ်လျစ်စွာဆုပ်ကိုင်ပြီး နှုတ်ဆက်တဲ့ဟန်ကလည်း နှစ်နိုင်ငံခေါင်းဆောင်ချင်း၊ နှစ်နိုင်ငံ အစိုးရချင်း၊

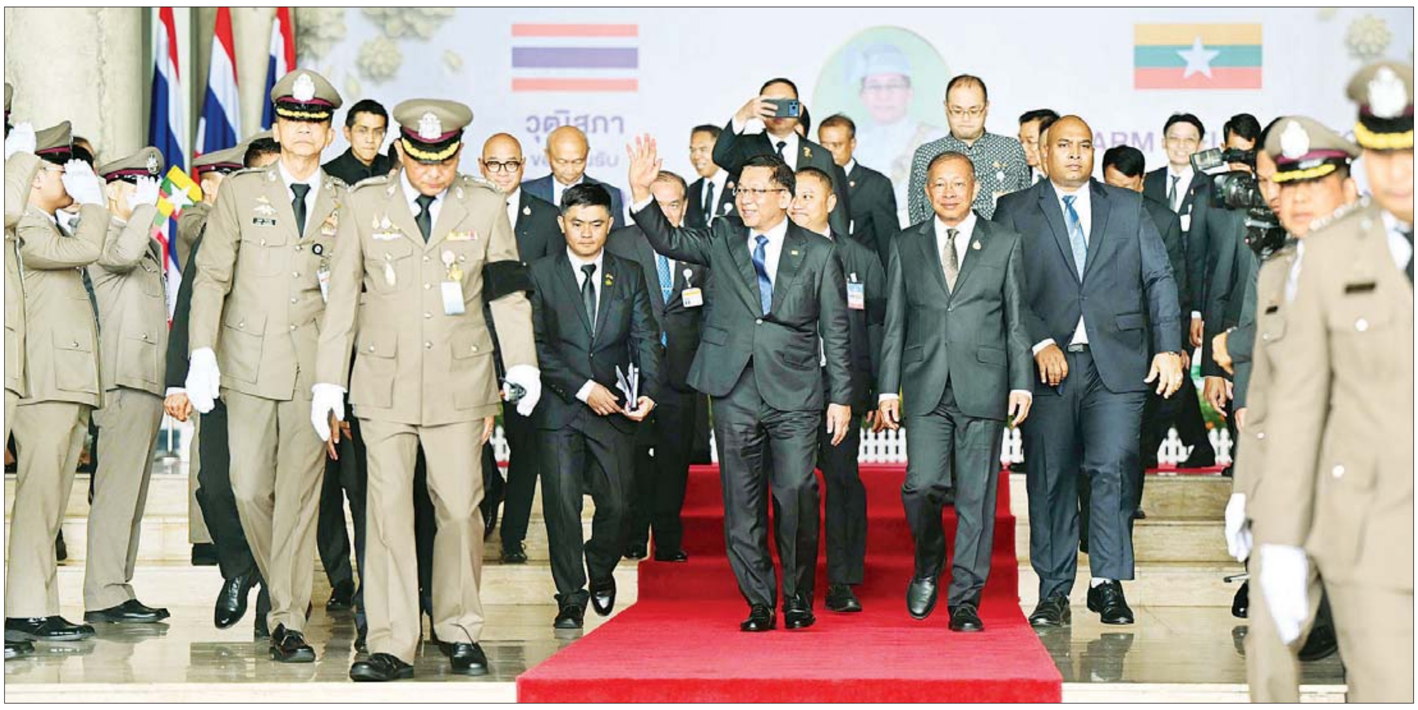

နှစ်နိုင်ငံပြည်သူချင်း ထာဝရကျစ်လျစ်ခိုင်မာတဲ့ တွဲလက်တွေနဲ့ ပူးပေါင်းဆောင်ရွက်သွားမှုတွေရဲ့ အနာဂတ်စာမျက်နှာများအဖြစ် တွေ့မြင်ရမှာလည်း ဖြစ်ပါတယ်။

မိတ်ဆွေစစ်တို့မည်သည် သူ့အကျိုး ကိုယ့်အကျိုးအတွက် အတ္တ၊ ပရမ္မတအောင် တွေးခေါ်ဆက်ဆံဆောင်ရွက်တတ်ကြစမြဲပါ။ ကြုံတွေ့လာတဲ့ဒေသတွင်း အခက်အခဲ၊ နှစ်နိုင်ငံရဲ့ အဟန့်အတားမှန်သမျှကို နားလည်မှု၊ ဖေးမမှု၊ ခွင့်လွှတ်မှုတွေနဲ့ လက်တွဲ

နိုင်ငံတော်သမ္မတ ဦးမင်းအောင်လှိုင် အား ဩဂုတ် ၇ ရက်က ထိုင်းနိုင်ငံဝန်ကြီးချုပ် မစ္စတာ အနုထင် ချာဝီရကွန်နှင့် တာဝန်ရှိသူများ ဗန်ကောက်မြို့ ဒွန်မောင်းအပြည်ပြည်ဆိုင်ရာလေဆိပ်၌ ရင်းနှီးနွေးထွေးစွာ ပို့ဆောင်နှုတ်ဆက်ကြစဉ်။ *(ဝဲပုံနှင့် အပေါ်ပုံ)*

ကြိုးပမ်းဆောင်ရွက်နိုင်ရပါမယ်။ နိုင်ငံတော်အကြီးအကဲဦးဆောင်တဲ့ အဆင့်မြင့်မြန်မာကိုယ်စားလှယ်အဖွဲ့ဟာ အထူးလေယာဉ်ပေါ်ကို ရောက်ရှိသွားခဲ့ပါပြီ။ မကြာမီဆိုသလိုပဲ လိုက်ပါလာတဲ့ အထူးလေယာဉ်ဟာ အမိမြန်မာနိုင်ငံဆီသို့ ဦးတည်ပျံသန်းလို့နေပါတော့တယ်။

နိုင်ငံတော်အကြီးအကဲရဲ့ သမ္မတတာဝန်ယူပြီး ချိန်မှစပြီး စတုတ္ထမြောက် ပြည်ပခရီးစဉ်ဖြစ်တဲ့ ထိုင်းနိုင်ငံ (Official Visit) ခရီးစဉ်ဟာ အောင်မြင်တဲ့ ခရီးစဉ်တစ်ခုဖြစ်ခဲ့ပါပြီ။ နိုင်ငံတော်ရဲ့ ဒီမိုကရေစီလျှောက်လှမ်းနေမှု နိုင်ငံရေးခရီး၊ နိုင်ငံတော်အစိုးရရဲ့ ငြိမ်းချမ်းရေးလုပ်ငန်းစဉ်တွေရဲ့ လက်တွေ့ကျကျဖော်ဆောင်နေမှု၊ တစ်ကမ္ဘာလုံးကို ခြိမ်းခြောက်နေတဲ့ အွန်လိုင်းလိမ်လည်မှုနဲ့ မူးယစ်ဆေးဝါးဆိုင်ရာလုပ်ငန်းများ တိုက်ဖျက်ရေးကို အမျိုးသားရေးတာဝန်တစ်ရပ်သဖွယ် ဆောင်ရွက်နေမှု၊ နိုင်ငံတော်ရဲ့ ဥပဒေပြုရေးမဏ္ဍိုင် ပိုမိုဖွံ့ဖြိုးတိုးတက်စေရေး၊ နိုင်ငံတော်ဖွံ့ဖြိုးတိုးတက်ရေးအတွက် အခြေခံဖြစ်တဲ့ နိုင်ငံ့စီးပွားရေးအခွင့်အလမ်း ဖွံ့ဖြိုးတိုးတက်မှု၊ နှစ်နိုင်ငံနယ်စပ်ဒေသ တည်ငြိမ်အေးချမ်းရေး၊ နိုင်ငံတော်ရဲ့ စွမ်းအင်ကဏ္ဍ၊ ပြည်တွင်း ပြည်ပရင်းနှီးမြှုပ်နှံမှုကဏ္ဍ စတဲ့ ကဏ္ဍစုံဖွံ့ဖြိုးတိုးတက်မှုတွေကို ချပြဆွေးနွေးနိုင်ခဲ့ပြီး အောင်မြင်တဲ့ရလဒ်တွေ ပိုင်ဆိုင်ခဲ့တဲ့ ခရီးစဉ်တစ်ခုဖြစ်ခဲ့ပါပြီ။ ဒါ့အပြင် ထိုင်းနိုင်ငံရောက် မြန်မာလုပ်သားများ၊ မြန်မာနိုင်ငံသားများကို စောင့်ရှောက်နိုင်ဖို့အတွက်လည်း ဆောင်ရွက်ပေးနိုင်ခဲ့ပါတယ်။ အကြီးအကဲရဲ့ ပြည်ပခရီးစဉ်တိုင်းဟာ လှမ်းတိုင်းတင့်တဲ့ ခြေလှမ်းများသဖွယ်ပါပဲ။

နိုင်ငံတော်အကြီးအကဲဦးဆောင်တဲ့ အဆင့်မြင့်မြန်မာကိုယ်စားလှယ်အဖွဲ့လိုက်ပါလာတဲ့ အထူးလေယာဉ်ဟာ တိမ်တိုက်များကြားကို ထိုးဖောက်ရင်း အမိမြန်မာနိုင်ငံရဲ့ လေဆိပ်ကို ဆင်းသက်ရောက်ရှိခဲ့ပါပြီ။ အကြီးအကဲရဲ့ အပြုံးနဲ့ လက်ပြနှုတ်ဆက်မှုတွေ၊ ခရီးဦးကြိုပြုနေတဲ့ ဒုတိယသမ္မတဦးဆောင်တဲ့ အစိုးရအဖွဲ့တာဝန်ရှိသူတွေ၊ တပ်မတော်ကာကွယ်ရေးဦးစီးချုပ်ဦးဆောင်တဲ့ အဆင့်မြင့်တပ်မတော်အရာရှိကြီးများရဲ့ ကြိုဆိုနှုတ်ဆက်နေဟန်များကလည်း ခရီးစဉ်ရဲ့ အောင်မြင်မှုရလဒ်၊ နိုင်ငံတော်အစိုးရ၊ လွှတ်တော်၊ တပ်မတော်ဆိုတဲ့ စုစည်းညီညွတ်မှုအားတို့ကို ဖော်ညွှန်းနေလျက်ရှိပါတယ်။

ခရီးစဉ်တိုင်းအောင်မြင်မှုများနဲ့အတူ နိုင်ငံတော်အကြီးအကဲဦးဆောင်တဲ့ နိုင်ငံတော်အစိုးရအနေနဲ့လည်း ပိုင်ဆိုင်လာတဲ့ အောင်မြင်မှုများနဲ့အတူ မိမိနိုင်ငံ့အရေးအတွက် နိုင်ငံ့စာမျက်နှာသစ်မှသည် အာဆီယံဒေသတွင်း၊ ကမ္ဘာ့မျက်နှာစာထိတိုင် ယုံကြည်စွာ ဆက်လက်လျှောက်လှမ်းသွားပေဦးမည်ဟု ရေးသားကာသီ စာပန်းချီအဖြစ် ခြယ်မှုန်းလိုက်ရပါတော့သည်။ ။

နိုင်ငံတော်သမ္မတ ဦးမင်းအောင်လှိုင် ဩဂုတ် ၇ ရက်က ထိုင်းအမျိုးသားလွှတ်တော်မှ ပြန်လည်ထွက်ခွာရာ ထိုင်းအမျိုးသားလွှတ်တော် ယာယီဥက္ကဋ္ဌ မစ္စတာ မုံခွန်း ဆူရာဆာဂျာနှင့် တာဝန်ရှိသူများ ရင်းနှီးနွေးထွေးစွာ ပို့ဆောင်နှုတ်ဆက်စဉ်။

လီဆူတိုင်းရင်းသားစာပေနှင့် ယဉ်ကျေးမှုအသင်း၏ (၁၅)ကြိမ်မြောက် နှစ်ပတ်လည်လုပ်ငန်းညှိနှိုင်း အစည်းအဝေးကျင်းပ

အေးသာယာ ဩဂုတ် ၈

လီဆူတိုင်းရင်းသားစာပေနှင့် ယဉ်ကျေးမှုအသင်း၏ (၁၅) ကြိမ်မြောက် နှစ်ပတ်လည် အစည်းအဝေးကို ယမန်နေ့နံနက်ပိုင်းက တောင်ကြီးမြို့နယ် အေးသာယာမြို့ တိုင်းရင်းသားစင်တာ၌ကျင်းပရာ ရှမ်းပြည်နယ်၌ နေထိုင်သည့် တိုင်းရင်းသားလူမျိုးများအနေဖြင့် ဘာသာစကား၊ စာပေ၊ ရိုးရာယဉ်ကျေးမှုဓလေ့ထုံးတမ်း အစဉ်အလာများ မတူညီသော်လည်း တိုင်းရင်းသားအချင်းချင်း စည်းလုံးညီညွတ်မှု၊ အပြန်အလှန် ယုံကြည်မှု၊ ချစ်ခင်လေးစားမှုနှင့် ရိုင်းပင်း ကူညီမှုရှိရန် အလွန်အရေးကြီးပါကြောင်း ရှမ်းပြည်နယ်ဝန်ကြီးချုပ် ဦးစိုင်းထိန်စိုးက မှာကြားခဲ့သည်။

အစည်းအဝေးသို့ ပြည်နယ်တရားလွှတ်တော်တရားသူကြီးချုပ်၊ ပြည်နယ်ဝန်ကြီးများ၊ တိုင်းရင်းသားလူမျိုးရေးရာဝန်ကြီးများ၊ ပြည်နယ်ဥပဒေချုပ်၊ ပြည်နယ်စာရင်းစစ်ချုပ်၊ ပြည်နယ်အစိုးရအဖွဲ့အတွင်းရေးမှူး၊ တာဝန်ရှိသူများ၊ ရှမ်းပြည်နယ်ရှိ လီဆူတိုင်းရင်းသား စာပေယဉ်ကျေးမှုအဖွဲ့များ တက်ရောက်ကြသည်။

အခမ်းအနားတွင် လီဆူတိုင်းရင်းသား လူမျိုးရေးရာဝန်ကြီး ဒေါ်ငွေလိုင်က ကြိုဆိုနှုတ်ခွန်းဆက်စကားပြောကြားပြီး လီဆူတိုင်းရင်းသားစာပေနှင့် ယဉ်ကျေးမှုအသင်းဥက္ကဋ္ဌက ကျေးဇူးတင်စကား ပြန်လည်ပြောကြားကာ လီဆူတိုင်းရင်းသားစာပေယဉ်ကျေးမှုအဖွဲ့မှ တိုင်းရင်းသူလေးများက ကပြ၊ သီဆို ဖျော်ဖြေခဲ့ကြကြောင်း သိရသည်။

မောင်မောင်သန်း(တောင်ကြီး)

မြို့သန့်ရှင်းသာယာရေးလုပ်ငန်းများဆောင်ရွက်နေမှု ကြည့်ရှုစစ်ဆေး

လွိုင်ကော် ဩဂုတ် ၈

ကယားပြည်နယ် လွိုင်ကော်မြို့ ဒေါ်ဥခူရပ်ကွက်ရှိ လွိုင်ကော်နှစ်ခြင်း ခရစ်ယာန်အသင်းတော်၌ မြန်မာနိုင်ငံ ရဲတပ်ဖွဲ့၊ မီးသတ်တပ်ဖွဲ့၊ စည်ပင်သာယာရေး ဝန်ထမ်းများနှင့် ဌာနဆိုင်ရာဝန်ထမ်းများက ယနေ့နံနက်ပိုင်းတွင် ကျောင်းဝင်းအတွင်းအပြင် စုပေါင်းသန့်ရှင်းရေး ဆောင်ရွက်ကြရာ ပြည်နယ်ဝန်ကြီးချုပ် ဦးအုံ့မော် သွားရောက်ကြည့်ရှုအားပေးပြီး အသင်းတော်အဆောက်အအုံပြင်ဆင်ထိန်းသိမ်းခြင်းလုပ်ငန်း ဆောင်ရွက်နေမှုတို့ကို ကြည့်ရှုစစ်ဆေးသည်။

ဆက်လက်၍ ပြည်နယ်ဝန်ကြီးချုပ်နှင့် တာဝန်ရှိသူများသည် ၂၀၂၆-၂၀၂၇ ဘဏ္ဍာနှစ် ပြည်ထောင်စုဘဏ္ဍာ ရန်ပုံငွေဖြင့် ပြည်နယ်မြေစာရင်းရုံး ပေ ၁၀၀၊ ၅၆ ပေ သံကူကွန်ကရစ်တစ်ထပ် အဆောက်အအုံသစ် ဆောက်လုပ်နေမှု၊ ဒေါ်နိုးကူးရပ်ကွက်နှင့် မင်းစုရပ်ကွက်ရှိ အနိမ့်ပိုင်းရေဝပ်ဧရိယာမှ ရေစုပ်ထုတ်ရန်အတွက် မူလရေစက်ရုံအား တိုးချဲ့၍ 50HP မော်တာ နှစ်လုံးတပ်ဆင်ခြင်း၊ ၆ လက်မ ပိုက်လိုင်း သွယ်တန်းခြင်းလုပ်ငန်း ဆောင်ရွက်နေမှုနှင့် ဒေါ်နိုးကူးရပ်ကွက် ရွှေတဆုပ်လမ်းနှင့် တောင်ထိပ်ပန်းလမ်းဆုံ၌ 160 kVA ထရန်စဖော်မာ တစ်လုံး တပ်ဆင်ခြင်းလုပ်ငန်း ဆောင်ရွက်မည့် အခြေအနေများကို ကြည့်ရှုစစ်ဆေးပြီး တာဝန်ရှိသူများ၏ ရှင်းလင်းတင်ပြမှုအပေါ် လိုအပ်သည်များ ပေါင်းစပ်ညှိနှိုင်းပေးကာ လုပ်ငန်းများ အမြန်စတင်ဆောင်ရွက်ရန် မှာကြားခဲ့ကြောင်း သိရသည်။ **ပြည်နယ်(ပြန်/ဆက်)**

ရခိုင်ပြည်နယ်၏ ဖြည့်စွက်ခွင့်ပြု ငွေစာရင်း (လျာထားချက်)နှင့် စပ်လျဉ်း၍ ညှိနှိုင်းဆွေးနွေး

စစ်တွေ ဩဂုတ် ၈

၂၀၂၆ - ၂၀၂၇ ဘဏ္ဍာနှစ် ရခိုင်ပြည်နယ်၏ ဖြည့်စွက်ခွင့်ပြုငွေစာရင်း(လျာထားချက်) နှင့် စပ်လျဉ်းသည့် ညှိနှိုင်းဆွေးနွေးပွဲကို ယမန်နေ့မွန်းလွဲပိုင်းက ရခိုင်ပြည်နယ်လွှတ်တော်ရုံး အစည်းအဝေးခန်းမ၌ကျင်းပရာ ပြည်နယ်လွှတ်တော်ဥက္ကဋ္ဌ ဒေါက်တာစန်းရွှေက အမှာစကားပြောကြားပြီး ပြည်နယ်စီမံကိန်း ရေးဆွဲရေးဦးစီးဌာန ညွှန်ကြားရေးမှူးနှင့် ပြည်နယ်ရသုံးမှန်း ခြေငွေစာရင်းဦးစီးဌာနမှ ညွှန်ကြားရေးမှူးတို့က ၂၀၂၆-၂၀၂၇ ဘဏ္ဍာနှစ် ရခိုင်ပြည်နယ်၏ ဖြည့်စွက်ခွင့်ပြုငွေစာရင်း (လျာထားချက်)နှင့် စပ်လျဉ်း၍ ရှင်းလင်းတင်ပြသည်။

တင်ပြချက်များအပေါ် အစည်းအဝေး တက်ရောက်လာသူများက သိရှိလိုသည်များကို မေးမြန်းဆွေးနွေးကြရာ တာဝန်ရှိသူများက ပြန်လည်ဖြေကြားခဲ့ပြီး ပြည်နယ်လွှတ်တော်ဥက္ကဋ္ဌက နိဂုံးချုပ်အမှာစကားပြောကြားသည်။

ဆွေးနွေးပွဲသို့ ပြည်နယ်လွှတ်တော် ဒုတိယဥက္ကဋ္ဌ ဒေါက်တာ ထင်လင်းဦး၊ ပြည်နယ်လွှတ်တော် ကိုယ်စားလှယ်များ၊ ဥပဒေရေးရာနှင့် အထူးကိစ္စရပ်များ လေ့လာသုံးသပ်ရေး ကော်မတီအဖွဲ့ဝင်များ၊ ပြည်နယ်စီမံကိန်းရေးဆွဲရေး ဦးစီးဌာနနှင့် ပြည်နယ်ရသုံးမှန်းခြေငွေစာရင်း ဦးစီးဌာနများမှ တာဝန်ရှိသူများ တက်ရောက်ကြကြောင်း သိရသည်။ **တင်ထွန်း(ပြန်/ဆက်)**

ချမ်းမြသာစည်မြို့နယ်၌ ငှက်ပျောပင်စိုက်ပျိုးပွဲ ကျင်းပ

မန္တလေး ဩဂုတ် ၈

မန္တလေးတိုင်းဒေသကြီး ချမ်းမြသာစည်မြို့နယ် အမှတ်(၂၄)အခြေခံပညာမူလတန်းလွန်ကျောင်း၌ ကလေးငယ်များ အာဟာရပြည့်ဝစေရန် ဖီးကြမ်းငှက်ပျောပင်စိုက်ပျိုးပွဲကို ယနေ့နံနက်ပိုင်းက ကျင်းပရာ တိုင်းဒေသကြီး လူမှုရေးရာဝန်ကြီး ဦးလှကြွယ်၊ ခရိုင်စီမံခန့်ခွဲရေးနှင့် အုပ်ချုပ်ရေးကော်မတီဥက္ကဋ္ဌ ဦးအောင်ကျော်ညွန့်၊ ခရိုင်ရဲတပ်ဖွဲ့မှူး ဒုတိယရဲမှူးကြီးဝဏ္ဏအောင်နှင့် တာဝန်ရှိသူများက ဖီးကြမ်းငှက်ပျောပင် ၃၃၆ ပင်ကို စုပေါင်းစိုက်ပျိုးခဲ့ကြသည်။ **အလင်းသစ်(ပြန်/ဆက်)**

မြန်မာနိုင်ငံအမျိုးသားလူ့အခွင့်အရေးကော်မရှင်ထံ တိုင်ကြားနိုင်ပါကြောင်း ပြည်သူသို့ အသိပေးခြင်း

၁။ မြန်မာနိုင်ငံ အမျိုးသား လူ့အခွင့်အရေးကော်မရှင်သည် နိုင်ငံသားများ၏ လူ့အခွင့်အရေး ဖောက်ဖျက်ခံရမှုများနှင့် စပ်လျဉ်းသည့် တိုင်တန်းချက်များကို စုံစမ်းစစ်ဆေးခြင်းများ ဆောင်ရွက်လျက်ရှိရာ နိုင်ငံသားတစ်ဦးသည် ဖွဲ့စည်းပုံအခြေခံဥပဒေပါ နိုင်ငံသားများ၏ မူလအခွင့်အရေးနှင့် ဥပဒေပါအခွင့်အရေးများ ဖောက်ဖျက်ခံရခြင်း၊ ကမ္ဘာ့လူ့အခွင့်အရေး ကြေညာစာတမ်းပါအခွင့်အရေးများ ဖောက်ဖျက်ခံရခြင်း၊ မသန်စွမ်းသူများ၏ အခွင့်အရေး၊ ကလေးသူငယ်အခွင့်အရေး၊ အမျိုးသမီးအခွင့်အရေး ဖောက်ဖျက်ခံရခြင်း၊ နိုင်ငံတော်က လက်ခံထားသည့် အပြည်ပြည်ဆိုင်ရာ လူ့အခွင့်အရေးသဘောတူစာချုပ်များတွင်ပါရှိသည့် လူ့အခွင့်အရေးများကို ဖောက်ဖျက်ခြင်းခံရပါက မိမိကိုယ်တိုင်နှင့် အခြားသူတစ်ဦးအတွက်သော်လည်းကောင်း၊ လူတစ်စုကို ကိုယ်စားပြု၍သော်လည်းကောင်း **မြန်မာနိုင်ငံ အမျိုးသားလူ့အခွင့်အရေးကော်မရှင် ဥပဒေပုဒ်မ ၃၀** အရ ကော်မရှင်သို့ တိုင်ကြားနိုင်ပါသည်။

၂။ တိုင်ကြားမှုကို **ဥက္ကဋ္ဌ၊ မြန်မာနိုင်ငံ အမျိုးသားလူ့အခွင့်အရေးကော်မရှင်၊ အမှတ် (၂၇)၊ (၆) မိုင်ခွဲ၊ ပြည်လမ်း၊ လှိုင်မြို့နယ်၊ ရန်ကုန်မြို့**နှင့် နေပြည်တော်၊ မန္တလေး၊ စစ်တွေ၊ ပုသိမ်မြို့များရှိ ကော်မရှင်ရုံးခွဲများသို့ လိပ်မူ၍ လူကိုယ်တိုင်ဖြစ်စေ၊ စာတိုက်မှဖြစ်စေ၊ ဖက်စ်နံပါတ် ၀၁၈-၆၅၄၆၇၈ သို့ဖြစ်စေ၊ e-mail လိပ်စာ info@mnhrc.org.mm သို့ဖြစ်စေ အောက်ပါအချက်များ (အားလုံး) ပြည့်စုံစွာ ဖော်ပြတိုင်ကြားနိုင်ပါသည်-

(က) တိုင်ကြားသူ၏ အမည်၊ အမြဲတမ်းနေရပ်လိပ်စာနှင့် ဆက်သွယ်ရန်လိပ်စာ အပြည့်အစုံ၊ (ဆက်သွယ်ရန် ဖုန်း၊ ဖက်စ်နှင့် e-mail တို့ရှိလျှင် ထည့်သွင်းဖော်ပြရန်)

(ခ) တိုင်ကြားသူသည် မည်ကဲ့သို့ လူ့အခွင့်အရေး ဖောက်ဖျက်ခံရပြီး နစ်နာဆုံးရှုံးကြောင်း ပြည့်စုံစွာဖော်ပြချက်၊ လိုအပ်ပါက မှတ်တမ်းဓာတ်ပုံနှင့် အထောက်အထားမိတ္တူများ ပူးတွဲလျက်ပေးပို့ရန်၊

(ဂ) တိုင်ကြားသူ၏ နိုင်ငံသားစိစစ်ရေးကတ်ပြားမိတ္တူ မဖြစ်မနေ ပူးတွဲပေးပို့ရန်၊

(ဃ) တိုင်ကြားချက်ပါ အကြောင်းအရာများ မှန်ကန်ကြောင်း တိုင်ကြားသူမှ လက်မှတ်ရေးထိုးပေးပို့ရန်။

၃။ ကော်မရှင်သည် တိုင်တန်းချက်များနှင့် စပ်လျဉ်း၍ စိစစ်ပြီး မြန်မာနိုင်ငံ အမျိုးသားလူ့အခွင့်အရေးကော်မရှင် ဥပဒေအရ တရားရုံးတစ်ခုခု၏ ရှေ့မှောက်၌ စစ်ဆေးကြားနာဆဲအမှုများ၊ အယူခံမှုသို့မဟုတ် ပြင်ဆင်မှု ဝင်ရောက်ဆဲအမှုများနှင့် အပြီးသတ် စီရင်ဆုံးဖြတ်ပြီးသော အမှုများမှအပ ကော်မရှင်ဥပဒေ၊ လုပ်ထုံးလုပ်နည်းများနှင့်အညီ စုံစမ်းစစ်ဆေး၍ သက်ဆိုင်ရာ ဌာန၊ အဖွဲ့အစည်းများနှင့် ပူးပေါင်းဆောင်ရွက်ပေးသွားမည်ဖြစ်ပါသည်။

မြန်မာနိုင်ငံအမျိုးသားလူ့အခွင့်အရေးကော်မရှင်

ရန်ကုန်တိုင်းဒေသကြီးအတွင်း မှုခင်းကျဆင်းရေး ခရိုင်အလိုက် ပူးပေါင်းဆောင်ရွက်

ရန်ကုန် ဩဂုတ် ၈

ရန်ကုန်တိုင်းဒေသကြီးအတွင်း ခရိုင်အလိုက် မြို့နယ်ရဲစခန်းများမှ တပ်ဖွဲ့ဝင်များသည် ယာဉ်ထိန်းရဲတပ်ဖွဲ့ဝင်များ၊ သက်ဆိုင်ရာ အုပ်ချုပ်ရေး အဖွဲ့များနှင့်ပူးပေါင်း၍ မှုခင်းကျဆင်းရေးနှင့် ဒုစရိုက်မှုများ ကင်းစင်ရေး ဆောင်ရွက်လျက်ရှိကြောင်း သိရသည်။

ထိုသို့ ဆောင်ရွက်လျက်ရှိရာ ယနေ့နံနက်ပိုင်းက သုံးခွမြို့မ ရဲစခန်းမှ စခန်းမှူးနှင့် ဌာနဆိုင်ရာများ၊ ဝါးနက်ချောင်းရဲကင်းစခန်းမှူးနှင့် တာဝန်ရှိသူများသည် ဒေသခံပြည်သူများအား မှုခင်း အသိပညာပေး ဆောင်ရွက်ကြပြီး လမ်းမတော်မြို့နယ် ယာဉ်ထိန်း တပ်ဖွဲ့စုမှ တပ်ဖွဲ့ဝင်များကလည်း လူကူးမျဉ်းကျားမှ ပြည်သူများ အန္တရာယ် ဘေးကင်းစွာ သွားလာနိုင်ရေး အသိပညာပေးဆောင်ရွက်ကြသည်။

ယမန်နေ့ ညပိုင်းကလည်း ဗိုလ်တထောင်မြို့နယ် ရဲတပ်ဖွဲ့မှူးနှင့် ဌာနဆိုင်ရာများ၊ လှိုင်သာယာ (အနောက်ပိုင်း)မြို့နယ် ရဲတပ်ဖွဲ့မှူးနှင့်တာဝန်ရှိသူများ၊ လှိုင်သာယာ (အနောက်ပိုင်း) မြို့မရဲစခန်း နယ်ထိန်းနှင့်အဖွဲ့တို့သည် မြို့နယ် အတွင်း တရားဥပဒေစိုးမိုးရေးနှင့် မှုခင်းကျဆင်းရေးအတွက် KTV ဆိုင်များ စစ်ဆေးခြင်း၊ ယာဉ်စစ် ပိတ်ဆို့စစ်ဆေးခြင်း၊ ဧည့်စာရင်း စစ်ခြင်းတို့ကို ဆောင်ရွက်ခဲ့ကြကြောင်း သိရသည်။

သတင်း – အောင်သူ
ဓာတ်ပုံ – တိုင်းရဲတပ်ဖွဲ့

❍ *ကျောဖုံးမှ*

ပထမပိုင်းပွဲချိန်တွင် ရန်ကုန်စီးတီးအသင်းက ISPE အသင်းကို အကောင်းဆုံးယှဉ်ပြိုင်ကစားနိုင်ခဲ့ပြီး ပွဲချိန် ၁၈ မိနစ်တွင် ရန်ပိုင်ဦးက ဦးဆောင်ဂိုးစတင်သွင်းယူပေးခဲ့ရာ ပထမပိုင်းအပြီးတွင် ရန်ကုန်စီးတီးအသင်းက တစ်ဂိုး–ဂိုးမရှိရလဒ်ဖြင့် ဦးဆောင်ထားနိုင်ခဲ့သည်။

ဒုတိယပိုင်းတွင် ISPE အသင်းသည် တိုက်စစ်မြင့်ကစားခဲ့ပြီး ရန်ကုန်စီးတီးအသင်းကို ဆက်တိုက်ဖိအားပေးလာခဲ့သည်။ ပွဲချိန် ၅၉ မိနစ်တွင် သက်ထူးစံက ISPE အသင်းအတွက် ချေပဂိုးကို ပြန်လည်သွင်းယူပေးခဲ့သည်။

ချေပဂိုးရပြီးနောက်ပိုင်းတွင် ISPE အသင်း၏ ကစားကွက်မှာ ပိုမိုကောင်းလာခဲ့ပြီး ရန်ကုန်စီးတီးခံစစ်ကို အဆက်မပြတ် ခြိမ်းခြောက်နိုင်ခဲ့သည်။ ပွဲချိန် ၇၈ မိနစ်တွင် စစ်ငြိမ်းချမ်းဦးက အသင်းအတွက် ဒုတိယမြောက် ဦးဆောင်ဂိုးနှင့် ၈၆ မိနစ်တွင် တတိယဂိုး ထပ်မံသွင်းယူပေးခဲ့သည်။

ပွဲအပြီးတွင် ISPEအသင်းက သုံးဂိုး–တစ်ဂိုးဖြင့် ရန်ကုန်စီးတီးအသင်းကို အနိုင်ရရှိခဲ့ကာ ရမှတ် ၃ မှတ်အပြည့် ရယူသွားနိုင်ခဲ့သည်။

ဩဂုတ် ၉ ရက်တွင် ရောဝတီယူနိုက်တက်အသင်းနှင့် FALCON FC အသင်းတို့ ယှဉ်ပြိုင်ကစားမည်ဖြစ်သည်။ **နေမျိုး၊ ဓာတ်ပုံ–MNL**

❑ *ကျောဖုံးမှ*

ယနေ့ ဝန်ကြီးဌာနပေါင်းစုံ ဖူဆယ်(အမျိုးသား)ဒုတိယအဆင့် ရှုံးထွက်ပွဲစဉ်အဖြစ် ကာကွယ်ရေးဝန်ကြီးဌာနအသင်းက ပို့ဆောင်ရေး ဝန်ကြီးဌာနအသင်းကို ခုနစ်ဂိုး–နှစ်ဂိုးဖြင့်လည်းကောင်း၊ သမဝါယမနှင့်ကျေးလက်ဖွံ့ဖြိုး ရေးဝန်ကြီးဌာနအသင်းက စီးပွားရေးနှင့်ကူးသန်းရောင်းဝယ်ရေးဝန်ကြီးဌာနအသင်းကို နှစ်ဂိုး–တစ်ဂိုးဖြင့်လည်းကောင်း၊ ဘဏ္ဍာရေးနှင့် အခွန်ဝန်ကြီးဌာနအသင်းက နယ်စပ်ရေးရာဝန်ကြီးဌာနအသင်းကို ငါးဂိုး–တစ်ဂိုးဖြင့်လည်းကောင်း၊ အားကစားရေးရာဝန်ကြီးဌာနအသင်းကပြည်ထောင်စုတရားလွှတ်တော်ချုပ်ရုံးအသင်းကို ရှစ်ဂိုး–နှစ်ဂိုးဖြင့် လည်းကောင်း ယှဉ်ပြိုင်အနိုင်ရရှိသည်။

ဩဂုတ် ၉ ရက်တွင် ဖူဆယ်ပြိုင်ပွဲ ဒုတိယအဆင့် ရှုံးထွက်ပွဲစဉ်များအဖြစ် သာသနာရေးဝန်ကြီးဌာနအသင်းနှင့် ပြည်ထဲရေးဝန်ကြီးဌာနအသင်း၊ နိုင်ငံခြားရေးဝန်ကြီးဌာနအသင်းနှင့် ဒီဂျစ်တယ်ဖွံ့ဖြိုးတိုးတက်ရေးနှင့် ဆက်သွယ်ရေးဝန်ကြီးဌာနအသင်း၊ ဟိုတယ်၊ ခရီးသွားလာရေးနှင့် ယဉ်ကျေးမှုဝန်ကြီးဌာနအသင်းနှင့် ဆောက်လုပ်ရေးဝန်ကြီးဌာနအသင်း၊ စိုက်ပျိုးရေး၊ မွေးမြူရေးနှင့် ဆည်မြောင်းဝန်ကြီးဌာနအသင်းနှင့် လူမှုဝန်ထမ်း၊ ကယ်ဆယ်ရေးနှင့် ပြန်လည်နေရာချထားရေးဝန်ကြီးဌာနအသင်းတို့ ဆက်လက်ယှဉ်ပြိုင် ကစားသွားမည်ဖြစ်ပြီး အားကစားဝါသနာရှင် မိတ်ပြည်သူများအနေဖြင့် မည်သူမဆို "အခမဲ့" လာရောက်ကြည့်ရှုအားပေးနိုင်ကြောင်း သိရသည်။ **သတင်းစဉ်**

❇ *ကျောဖုံးမှ*

အညာကိုင်းကျေးရွာများသို့ မတ္တရာမြို့နယ်မီးသတ်စခန်းမှ သန္ဓေ မီးသတ်တပ်ဖွဲ့ဝင်များ၊ အရန်မီးသတ်တပ်ဖွဲ့ဝင်များ၊ မတ္တရာ Rescue မှ အသင်းသားများ၊ ကြက်ခြေနီ အသင်းသားများနှင့် ပရဟိတအသင်းသားများ ပူးပေါင်း၍ ရေဝင်ရောက်နေသော အိမ်ထောင်စုများအား ရေဘေးလွတ်ရာဖြစ်သည့် အထက်တောင်ကိုင်းကျေးရွာအုပ်စု၊ ဥမင်ကျေးရွာရှိ စာသင်ကျောင်း၊ တိုက်နယ်ဆေးရုံနှင့် ရုံပင်ကျေးရွာဘုန်းကြီးကျောင်းသို့ ကူညီရွှေ့ပြောင်းပေးခဲ့ရကြောင်း သိရသည်။

ပြည်သူများအနေဖြင့် သဘာဝဘေးအန္တရာယ်များ၊ အခြားရုတ်တရက်ဖြစ်ပွားသော ဘေးအန္တရာယ်များ ကြုံတွေ့ပါက မီးသတ်ဦးစီးဌာန၏ အရေးပေါ်ဖုန်းနံပါတ်များဖြစ်သော Hotline 191၊ မြန်မာနိုင်ငံ မီးသတ်တပ်ဖွဲ့ဌာနချုပ်(ကွပ်ကဲ) ၀၁၈ ၆၆၆၉၀၂၊ ၀၁၈၆၆၆၉၀၃၊ မန္တလေးတိုင်းဒေသကြီး မီးသတ်ဦးစီးမှူးရုံး (ကွပ်ကဲ) ၀၂ ၄၀၂၀၈၄၊ ၀၉ ၃၄၀ ၃၂၀၂၀၂ များသို့ ဆက်သွယ်သတင်းပေးပို့ အကူအညီ တောင်းခံနိုင်ကြောင်း မြန်မာနိုင်ငံ မီးသတ်တပ်ဖွဲ့က အသိပေး ထုတ်ပြန်ထားသည်။ **Htun Htun**

❖ *ကျောဖုံးမှ*

တစ်မိနစ်အတွင်း နှစ်ဂိုးဆက်တိုက်သွင်းယူခဲ့ကာ ပထမပိုင်းအပြီးတွင် ရန်ကုန်ယူနိုက်တက်အသင်းက နှစ်ဂိုး–ဂိုးမရှိဖြင့် အသာစီးရယူကာ ဦးဆောင်နိုင်ခဲ့သည်။

ဒုတိယပိုင်းတွင်လည်း ရန်ကုန်ယူနိုက်တက် အသင်းသည် ဘောလုံးကစားကွက်အသာဖြင့် ပြိုင်ပွဲကို ထိန်းချုပ်ထားနိုင်ခဲ့ပြီး ပွဲချိန် ၇၇ မိနစ်တွင် ဇင်မိုးပြည့်က တတိယမြောက် ဦးဆောင်ဂိုးကို သွင်းယူခဲ့သည်။ ထို့နောက် ၇၉ မိနစ်တွင် နန်းချိုမွှေးက ရန်ကုန်စီးတီးအသင်း ဂိုးရေိယာအစပ်မှ အဝေးကန်ချက်ဖြင့် ဂိုးထပ်မံသွင်းယူပေးခဲ့သည့်အတွက် ဟက်ထရစ်ဂိုး ရရှိခဲ့သည်။

ပွဲအပြီးတွင် ရန်ကုန်ယူနိုက်တက်အသင်းက ရန်ကုန်စီးတီးအသင်းကို လေးဂိုး–ဂိုးမရှိဖြင့် ဂိုးပြတ်အနိုင်ရရှိခဲ့ပြီး ယနေ့ပွဲစဉ်၌ သုံးဂိုးသွင်းယူကာ ခြေစွမ်းပြကစားခဲ့သည့် ကွင်းလယ်ကစားသမား နန်းချိုမွှေးက AYA PAY Player Of The Match (ပွဲစဉ်တစ်လျှောက်အကောင်းဆုံးကစားသမား) ဆုကို ထိုက်ထိုက်တန်တန် ရရှိခဲ့သည်။

ရန်ကုန်ယူနိုက်တက်အသင်းသည် ယနေ့နိုင်ပွဲကြောင့် ရမှတ် ၁၉ မှတ်ရရှိကာ အမှတ်ပေးဇယားအဆင့် (၃) နေရာသို့ တက်လှမ်းနိုင်ခဲ့သည်။ ရန်ကုန်စီးတီးအသင်းသည် ပထမရာသီဝက် ကစားပြီးချိန်အထိ နိုင်ပွဲမရှိ၊ သွင်းဂိုးမရှိသေးဘဲ အမှတ်ပေးဇယား၏ အောက်ဆုံးအဆင့်တွင် ဆက်လက်ရပ်တည်နေရဆဲဖြစ်သည်။

ပွဲစဉ် (၉) ဒုတိယနေ့ပွဲစဉ်များကို ဩဂုတ် ၉ ရက်တွင် မြဝတီအသင်းနှင့် ဇွဲကပင်ယူနိုက်တက်အသင်း၊ ရောဝတီအသင်းနှင့် ရှမ်းယူနိုက်တက်အသင်းတို့ ဆက်လက်ယှဉ်ပြိုင်ကစားကြမည်ဖြစ်သည်။

နေမျိုး
ဓာတ်ပုံ–MWL

✪ *ကျောဖုံးမှ*

ဆီးမီးဖိုင်နယ် အမျိုးသမီးပွဲစဉ်(၄၆)တွင် ရှမ်းပြည်နယ်အသင်းနှင့် ရန်ကုန်တိုင်းဒေသကြီးအသင်းတို့ ယှဉ်ပြိုင်ကစားရာ ရှမ်းပြည်နယ်အသင်းက ၆၃–၄၅ ရမှတ်ဖြင့် ဗိုလ်လုပွဲသို့ လည်းကောင်း၊ ပွဲစဉ်(၄၈)အဖြစ် မကွေးတိုင်းဒေသကြီးအသင်းနှင့် မန္တလေးတိုင်းဒေသကြီးအသင်းတို့ ယှဉ်ပြိုင်ကစားရာ မန္တလေးတိုင်းဒေသကြီးအသင်းက ၆၄–၆၀ ရမှတ်ဖြင့်လည်းကောင်း ဗိုလ်လုပွဲသို့ တက်ရောက်နိုင်ခဲ့သည်။

တိုင်းဒေသကြီးနှင့် ပြည်နယ် ဘတ်စကက်ဘောပြိုင်ပွဲ အမျိုးသား/အမျိုးသမီး ဗိုလ်လုပွဲစဉ်များကို ဩဂုတ် ၉ ရက်တွင် အမျိုးသားပွဲစဉ်အဖြစ် မန္တလေးတိုင်းဒေသကြီးအသင်းနှင့် ရှမ်းပြည်နယ်အသင်း၊ အမျိုးသမီး ပွဲစဉ်အဖြစ် ရှမ်းပြည်နယ်အသင်းနှင့် မန္တလေးတိုင်းဒေသကြီးအသင်းတို့ ယှဉ်ပြိုင်ကစားမည်ဖြစ်သည်။

နေမျိုး၊ ဓာတ်ပုံ–ကိုမင်း

သစ်တောနှင့်ပတ်ဝန်းကျင်ဆိုင်ရာ တက္ကသိုလ်၌ လူငယ်အသိပညာပေး ဟောပြော

နေပြည်တော် ဩဂုတ် ၈

ပြည်ထောင်စုနယ်မြေ နေပြည်တော် ဇေယျာသီရိမြို့နယ် ပြန်ကြားရေးနှင့်ပြည်သူ့ဆက်ဆံရေးဦးစီးဌာနနှင့် သစ်တောနှင့်ပတ်ဝန်းကျင်ဆိုင်ရာ တက္ကသိုလ်တို့ ပူးပေါင်းကျင်းပသော လူငယ်အသိပညာပေး ဟောပြောပွဲကို ယနေ့နံနက်ပိုင်းက အဆိုပါကျောင်းဘွဲ့နှင်းသဘင်ခန်းမ၌ ကျင်းပရာ နေပြည်တော်၊ ပြန်ကြားရေးနှင့်ပြည်သူ့ဆက်ဆံရေးဦးစီးဌာနမှ ညွှန်ကြားရေးမှူး ဒေါ်သင်းသင်းဇင်က အမှာစကားပြောကြားသည်။

ထို့နောက် စာရေးဆရာ ကိုရွှေအောင်သင်းက "လူငယ်နှင့် အနာဂတ်နိုင်ငံတော်" ခေါင်းစဉ်ဖြင့် အသိပညာပေးဟောပြောကာ အသိပညာ ဗဟုသုတမေးခွန်းများ မေးမြန်းဆွေးနွေး၍ ပြန်လည်ဖြေဆိုနိုင်သည့် ကျောင်းသား ကျောင်းသူများအား အမှတ်တရဆုလက်ဆောင်များ ပေးအပ်ချီးမြှင့်ခဲ့ပြီး သစ်တောနှင့်ပတ်ဝန်းကျင်ဆိုင်ရာတက္ကသိုလ်မှ ဒုတိယပါမောက္ခချုပ်က စာရေးဆရာကြီးများအား ဂါရဝပြုလက်ဆောင်များ ပေးအပ်သည်။ ဆက်လက်၍ နေပြည်တော် စာကြည့်တိုက်များ ဖောင်ဒေးရှင်းဥက္ကဋ္ဌ ဦးမောင်မောင်တာက ကျောင်းစာကြည့်တိုက်အတွက် စာအုပ်စာစောင်များ ပေးအပ်လှူဒါန်းရာ ဒုတိယပါမောက္ခချုပ်က လက်ခံရယူပြီး ကျေးဇူးတင်စကားပြောကြားခဲ့သည်။

ထွန်းလင်း(ဇေယျာမြေ)

အကြမ်းဖက်အုပ်စုအဖြစ် ကြေညာထားသော CRPH၊ NUG နှင့် ၎င်းတို့၏ လက်ဝေခံများ၏ လှုံ့ဆော်၊ ဝါဒဖြန့်ခြင်းများအား လိုက်ပါလုပ်ဆောင်ခြင်း၊ အားပေးကူညီခြင်းများ ပြုလုပ်ခဲ့သူများအား ဖော်ထုတ်အရေးယူ

နေပြည်တော် ဩဂုတ် ၈

အကြမ်းဖက်အုပ်စုအဖြစ်ကြေညာထားသည့် CRPH၊ NUG နှင့် ယင်းတို့၏ လက်ဝေခံအဖွဲ့အစည်းများ၊ ယင်းတို့နှင့် ဆက်နွှယ်နေသော အဖွဲ့အစည်းများ၊ လူပုဂ္ဂိုလ်များသည် နိုင်ငံတော်တည်ငြိမ်အေးချမ်းရေးကို ပျက်ပြားစေရန်နှင့် အစိုးရယန္တရားများ ပျက်ပြားစေရန် ရည်ရွယ်လျက် လှုံ့ဆော်ခြင်း၊ ဝါဒဖြန့်ခြင်းများပြုလုပ်ခဲ့မှုအပေါ် ဥပဒေနှင့်အညီ ထိရောက်စွာ အရေးယူသွားမည်ဖြစ်ကြောင်းနှင့် ထိုသို့ လှုံ့ဆော်သူ၊ ဝါဒဖြန့်သူများအား ဆက်လက်ဖော်ထုတ် အရေးယူသွားမည်ဖြစ်ကြောင်း မိဘပြည်သူများ သိရှိနိုင်ရေး အသိပေးသတင်းထုတ်ပြန်ပြီးဖြစ်သည်။

ထိုကဲ့သို့ သတင်းထုတ်ပြန်ခဲ့ပြီးဖြစ်သော်လည်း ၂၀၂၄ ခုနှစ် ဩဂုတ် ၇ ရက်တွင် အသိပေးထုတ်ပြန်ချက်အပေါ် မျက်ကွယ်ပြု၍ နိုင်ငံတော်တည်ငြိမ်အေးချမ်းရေးကို ပျက်ပြားစေရန် ရည်ရွယ်ကာ လူမှုကွန်ရက်စာမျက်နှာပေါ်၌ လှုံ့ဆော်ခြင်း၊ ဝါဒဖြန့်ခြင်းများပြုမှုလုပ်ဆောင်ခဲ့သည့် "James Yar Kot" Facebook အကောင့်နှင့် "Anna Moe" Facebook အကောင့်ပိုင်ရှင်ဖြစ်သူ ရန်ကုန်တိုင်းဒေသကြီး မှော်ဘီမြို့နယ် စမ်းချောင်းပေါက်ကျေးရွာနေ ရာကုပ်(ခ) ဂျိမ်းရာကုပ်အား မွန်းလွဲ ၁၂ နာရီ ၁၀ မိနစ်တွင် မှော်ဘီမြို့မရဲစခန်း၌ တရားဥပဒေနှင့်အညီ ဖမ်းဆီးထိန်းသိမ်း အမှုဖွင့်လှစ် အရေးယူဆောင်ရွက်ခဲ့ကြောင်း သတင်းရရှိသည်။

သတင်းစဉ်

မိုးတိမ်တောင်ဖြစ်ပေါ်မှု အခြေအနေ

နေပြည်တော် ဩဂုတ် ၈ – မိုးတိမ်တောင်ဖြစ်ပေါ်မှုအခြေအနေမှာ နေပြည်တော်၊ ရန်ကုန်တိုင်းဒေသကြီး၊ မန္တလေးတိုင်းဒေသကြီး၊ ပဲခူးတိုင်းဒေသကြီး၊ မကွေးတိုင်းဒေသကြီး၊ စစ်ကိုင်းတိုင်းဒေသကြီး၊ ဧရာဝတီတိုင်းဒေသကြီး၊ တနင်္သာရီတိုင်းဒေသကြီး၊ ကချင်ပြည်နယ်၊ ကယားပြည်နယ်၊ ကရင်ပြည်နယ်၊ ချင်းပြည်နယ်၊ မွန်ပြည်နယ်၊ ရခိုင်ပြည်နယ်နှင့် ရှမ်းပြည်နယ်တို့တွင် မိုးတိမ်တောင်များ ဖြစ်ထွန်းလျက်ရှိပြီး အဆိုပါ မိုးတိမ်တောင်များ ရွေ့လျားရာနေရာတစ်လျှောက်တွင် မိုးရွာသွန်းခြင်းနှင့်အတူ လေပြင်းတိုက်ခတ်ခြင်း၊ မိုးထစ်ချုန်းခြင်း၊ မိုးကြိုးပစ်ခြင်း၊ လျှပ်စီးလက်ခြင်းနှင့် မိုးသီးကြွေခြင်းစသည့် မိုးလေဝသဖြစ်စဉ်များ ဖြစ်ပေါ်နိုင်ပါသဖြင့် ကြိုတင်သတိပြုနိုင်ပါရန် အကြံပြုအပ်ပါသည်။ **မိုး/ဇလ**

လူငယ်ကဏ္ဍ တိုးတက်စေကြောင်း...

ရွှေညာသူ(စက်မှု)

မြန်မာနိုင်ငံလူငယ်ရေးရာမူဝါဒကို ၂၀၁၇ ခုနှစ် နိုဝင်ဘာလ ၈ ရက်နေ့မှစတင်၍ အတည်ပြုပြဋ္ဌာန်းခဲ့ပြီးဖြစ်သည်။ လူငယ်ရေးရာမူဝါဒဆိုသည်မှာ နိုင်ငံတစ်နိုင်ငံရှိ လူငယ်များ၏ လူမှုရေး၊ စီးပွားရေး၊ နိုင်ငံရေး၊ ပညာရေး၊ ယဉ်ကျေးမှု၊ ဖွံ့ဖြိုးမှုအနာဂတ်အလားအလာကောင်းများကို ဖြည့်ဆည်းနိုင်မည့် မဟာဗျူဟာလမ်းညွှန်ချက်များကို နိုင်ငံတော်နှင့် သက်ဆိုင်သူများအားလုံးက သန္နိဋ္ဌာန်ချ ဆောင်ရွက်နိုင်ရန် လိုအပ်သောအရင်းအမြစ်များ၊ ပံ့ပိုးမှုများ၊ ဝန်ဆောင်မှုများကို စနစ်တကျဖော်ညွှန်းထားသော မူဘောင်တစ်ခုဖြစ်ပါသည်။

ထိုသို့ ရေးဆွဲရာတွင် လူငယ်တွေ့ဆုံဆွေးနွေးပွဲများအား လူငယ်များကိုယ်တိုင် တက်ကြွစွာ ကျယ်ကျယ်ပြန့်ပြန့် ဆောင်ရွက်ခဲ့ပြီး လူငယ်ဘက်စုံဖွံ့ဖြိုးတိုးတက်ရေး ကဏ္ဍအသီးသီးတွင် နိုင်ငံတစ်ဝန်းရှိ လူငယ်များ၏စကားသံကို ကိုယ်စားပြုသော အကြံပြုချက်များ၊ တောင်းဆိုချက်များအား ခြုံငုံထည့်သွင်းထားပါသည်။

လူငယ်ရေးရာမူဝါဒကို အခြေခံ၍ လူငယ်များသည် နိုင်ငံတော်တည်ဆောက်ရေးတွင် အဓိကအခန်းကဏ္ဍမှ ပါဝင်လာနိုင်မည်ဖြစ်ပြီး လူငယ်ထုအတွင်း စနစ်တကျ ဖွံ့ဖြိုးတိုးတက်ရေးအတွက် အထောက်အကူပြုပေးမည့် ရေ့လုပ်ငန်းစဉ်များကို ဆက်လက်ရေးဆွဲ အကောင်အထည်ဖော်ဆောင်ရွက်သွားကြရမည်ဖြစ်ပါသည်။

နိုင်ငံတော်အနေဖြင့် လူငယ်ကဏ္ဍဖွံ့ဖြိုးတိုးတက်ရေးကို အသားပေးဆောင်ရွက်နိုင်ရန်အတွက် ယခင်ဖွဲ့စည်းထားသည့် ကျန်းမာရေးနှင့်အားကစားဝန်ကြီးဌာနကို ၂၀၂၂ ခုနှစ် ဩဂုတ်လ ၁ ရက်နေ့တွင် အားကစားနှင့် လူငယ်ရေးရာဝန်ကြီးဌာနအဖြစ် ပြောင်းလဲဖွဲ့စည်းပေးခဲ့ပါသည်။ ထိုမှတစ်ဆင့် နိုင်ငံ့သားကောင်းလူငယ်များ ပေါ်ထွန်းလာစေရန်နှင့် လူငယ်ရေးရာမူဝါဒနှင့်အညီ လူငယ်ဘက်စုံဖွံ့ဖြိုးတိုးတက်ရေးအစီအစဉ်များကို ပိုမိုထိရောက်စွာ အကောင်အထည်ဖော် ဆောင်ရွက်နိုင်ရန်အတွက် ၂၀၂၂ ခုနှစ် ဖေဖော်ဝါရီလ ၂ ရက်နေ့တွင် လူငယ်ရေးရာဦးစီးဌာနကို ဖွဲ့စည်းခဲ့သည်။ ၂၀၂၄ ခုနှစ် ဧပြီလ ၁၀ ရက်နေ့မှစ၍ အားကစားနှင့်လူငယ်ရေးရာဝန်ကြီးဌာနမှ အားကစားရေးရာဝန်ကြီးဌာန၊ လူငယ်ရေးရာဝန်ကြီးဌာနဟု သီးခြားခွဲပြီး ဖွဲ့စည်းပေးခဲ့သည်။ သို့နှင့် လူငယ်ရေးရာဦးစီးဌာနသည် လူငယ်ရေးရာဝန်ကြီးဌာနအဖြစ် တိုးတက်ပြောင်းလဲလာရာ ဆက်လက်ပြီး လူငယ်ကဏ္ဍ မြှင့်တင်ရေးလုပ်ငန်းစဉ်များကို စွမ်းစွမ်းတမံ ဆောင်ရွက်လျက်ရှိပါသည်။

လူငယ်ရေးရာဝန်ကြီးဌာနသည် ဘက်စုံထူးချွန်ထက်မြက်သည့် လူငယ်များဖြစ်ပေါ်လာစေရန် လူငယ်အကျိုးပြုသင်တန်းများဖြစ်သည့် လူငယ်စာပေစကားဝိုင်းများ၊ လူငယ်အသိပညာပေးဟောပြောပွဲများ၊ လူငယ်ဖွံ့ဖြိုးရေးသင်တန်းများ၊ လူငယ်စာဖတ်ဝိုင်းများ၊ လူငယ်ဖိုရမ်များကို နေရာဒေသအလိုက် တိုင်းဒေသကြီး၊ ပြည်နယ် အသီးသီးတွင် ဖွင့်လှစ်ကျင်းပပေးလျက်ရှိပါသည်။

ထိုကဲ့သို့ လူငယ်များအတွက် အသိပညာပေးဟောပြောပွဲများ ကျင်းပပေးခြင်းဖြင့် လူငယ်များစွမ်းဆောင်ရည်ပြည့်ဝပြီး နိုင်ငံတော်၏ အားထားရာ ဘက်စုံဖွံ့ဖြိုးတိုးတက်သည့် လူငယ်များပေါ်ထွန်းလာစေမည်ဖြစ်ပါသည်။ ယခုနှစ်အတွင်း လူငယ်အချင်းချင်း ဆွေးနွေးညှိနှိုင်းပြီး အသိပညာများကို အချင်းချင်း အပြန်အလှန် ဖလှယ်နိုင်ခဲ့သည်မှာ လူငယ်စကားဝိုင်းများကို ကျင်းပပေးခဲ့သည့် ရလဒ်များပင် ဖြစ်ပါသည်။

လူငယ်ရေးရာဝန်ကြီးဌာနသည် နှစ်စဉ် အပြည်ပြည်ဆိုင်ရာလူငယ်များနေ့ အထိမ်းအမှတ် အခမ်းအနားများကို ကျင်းပဆောင်ရွက်ခဲ့သည်။ ၁၉၉၈ ခုနှစ် ပေါ်တူဂီနိုင်ငံ လစ္စဘွန်းမြို့၌ ကုလသမဂ္ဂနှင့် ပူးပေါင်းပြီးကျင်းပခဲ့သည့် ပထမအကြိမ် လူငယ်ဆိုင်ရာ ဝန်ကြီးများ၏ ညီလာခံအကြံပြုချက်အရ နှစ်စဉ် ဩဂုတ်လ ၁၂ ရက်နေ့ကို **“အပြည်ပြည်ဆိုင်ရာ လူငယ်များနေ့”**အဖြစ် သတ်မှတ်ပေးခဲ့သည့်အပေါ် ကမ္ဘာ့နိုင်ငံအသီးသီးတွင် နှစ်စဉ်နှစ်တိုင်း အပြည်ပြည်ဆိုင်ရာလူငယ်များနေ့ကို ကျင်းပပြုလုပ်ခဲ့သည်မှာ ၂၀၂၃ ခုနှစ်တွင် ၂၆ ကြိမ် ရှိခဲ့လေပြီ။ မြန်မာနိုင်ငံတွင် ၂၀၀၀ ပြည့်နှစ်မှ စတင်ကျင်းပခဲ့ရာ လူငယ်ရေးရာဦးစီးဌာနအနေဖြင့် လူငယ်ရေးရာဦးစီးဌာနအဖြစ် စတင်ဖွဲ့စည်းခဲ့သည့် ၂၀၂၂ ခုနှစ်မှစ၍ အပြည်ပြည်ဆိုင်ရာလူငယ်များနေ့ အခမ်းအနားကို စတင်ကျင်းပခဲ့သည့်အတွက် ၂၀၂၃ ခုနှစ်တွင် လေးကြိမ် ကျင်းပပြီးစီးပြီဖြစ်ပါသည်။

> ❂ **နိုင်ငံတော်တည်ငြိမ်အေးချမ်းရေးသည် လူငယ်များ၏ စွမ်းရည်၊ အသိဉာဏ်နှင့် စိတ်ဓာတ်အဆင့်အတန်းပေါ်တွင် မူတည်လျက်ရှိ**
>
> ❂ **မှန်ကန်သည့် အတွေးအခေါ်၊ ဉာဏ်ပညာဗဟုသုတ၊ ဆင်ခြင်တုံတရားများ ပြည့်ဝမှသာ လူမှုအသိုက်အဝန်းနှင့် လူ့အဖွဲ့အစည်းဖွံ့ဖြိုးတိုးတက်မှုကို ပိုမိုကောင်းမွန်စွာ တည်ဆောက်နိုင်မည်**
>
> ❂ **လူငယ်စင်တာများကို ရန်ကုန်တိုင်းဒေသကြီး၊ မကွေးတိုင်းဒေသကြီး၊ ပဲခူးတိုင်းဒေသကြီးနှင့် ကရင်ပြည်နယ်တို့တွင် အောင်မြင်စွာဖွင့်လှစ်ခဲ့ပြီး ကျန်ရှိသည့် တိုင်းဒေသကြီး၊ ပြည်နယ်များတွင်လည်း ဆက်လက်ဖွင့်လှစ် ဆောင်ရွက်သွားမည်**

နိုင်ငံတော်အနေဖြင့် လူငယ်များ၏ ကာယ၊ ဉာဏ၊ စာရိတ္တ၊ မိတ္တ၊ ဘောဂ ဗလငါးတန်ဖွံ့ဖြိုးတိုးတက်စေရေးနှင့် မှန်ကန်သည့် လမ်းကြောင်းပေါ်ကို ရောက်ရှိစေပြီး နိုင်ငံတော်ကို အကျိုးပြုမည့် နိုင်ငံ့သားကောင်းများ ဖြစ်ပေါ်လာစေရေးအတွက် လူငယ်ရေးရာမူဝါဒကို အကောင်အထည်ဖော် ရေးဆွဲဆောင်ရွက်နိုင်ခဲ့သည်။ လူငယ်ဘက်စုံဖွံ့ဖြိုးတိုးတက်ရေးအစီအစဉ်များကို ပိုမိုထိရောက်စွာ ဆောင်ရွက်နိုင်စေရန်အတွက် မြန်မာနိုင်ငံ လူငယ်ရေးရာ ဗဟိုကော်မတီ၊ မြန်မာနိုင်ငံ လူငယ်ရေးရာ လုပ်ငန်းကော်မတီနှင့် နေပြည်တော်ကောင်စီ၊ တိုင်းဒေသကြီး/ပြည်နယ် လူငယ်ရေးရာကော်မတီများကို ဖွဲ့စည်းပေးထားပြီးဖြစ်ပါသည်။

နိုင်ငံတော်ဖွံ့ဖြိုးတိုးတက်ရေးအတွက် လူငယ်လူရွယ်များကို အသိပညာ၊ အတတ်ပညာ၊ ကျွမ်းကျင်မှုပညာရပ်များကို စနစ်တကျလေ့ကျင့်သင်ကြားပေးရန် လွန်စွာအရေးကြီးသည်ဖြစ်၍ အနာဂတ်မျှော်မှန်းချက် အလားအလာများနှင့် ပြည့်ဝနေသည့် လူငယ်များ၏ အရည်အသွေးနှင့် စိတ်ဓာတ်ကို စနစ်တကျ လေ့ကျင့်ပျိုးထောင်ပေးနိုင်မည့် အခန်းကဏ္ဍများကိုလည်း မြှင့်တင်ပေးလျက်ရှိပါသည်။

နိုင်ငံတော်တည်ငြိမ်အေးချမ်းရေးသည် လူငယ်များ၏ စွမ်းရည်၊ အသိဉာဏ်နှင့် စိတ်ဓာတ်အဆင့်အတန်းပေါ်တွင် မူတည်လျက်ရှိပါသည်။ မှန်ကန်သည့် အတွေးအခေါ်၊ ဉာဏ်ပညာဗဟုသုတ၊ ဆင်ခြင်တုံတရားများ ပြည့်ဝမှသာ လူမှုအသိုက်အဝန်းနှင့် လူ့အဖွဲ့အစည်းဖွံ့ဖြိုးတိုးတက်မှုကို ပိုမိုကောင်းမွန်စွာ တည်ဆောက်နိုင်မည်ဖြစ်သည်။ လူငယ်ရေးရာမူဝါဒဆိုင်ရာ အမျိုးသားအဆင့် မဟာဗျူဟာစီမံကိန်းသည် မြန်မာနိုင်ငံ၏ ရေရှည်တည်တံ့ခိုင်မြဲပြီး ဟန်ချက်ညီသည့် ဖွံ့ဖြိုးတိုးတက်မှုစီမံကိန်းနှင့် စဉ်ဆက်မပြတ် ဖွံ့ဖြိုးတိုးတက်မှုပန်းတိုင်များ၏ လုပ်ငန်းစဉ်များနှင့် လိုက်လျောညီထွေရှိသည်ဖြစ်ရာ လူငယ်ကဏ္ဍဖွံ့ဖြိုးရေးကို ဖော်ဆောင်သည့်အခါ များစွာအထောက်အကူပြုပါသည်။

မြန်မာနိုင်ငံ လူငယ်ရေးရာမူဝါဒတွင် အသက်အပိုင်းအခြား ၁၅ နှစ်မှ ၃၅ နှစ်အတွင်းရှိ မြန်မာနိုင်ငံသားများကို လူငယ်ဟု သတ်မှတ်ထားသည်။ လူငယ်ဆိုသည်မှာ အလားအလာကောင်းများကို ပိုင်ဆိုင်ထားကြသူများဖြစ်သည့်အတွက် နိုင်ငံတစ်နိုင်ငံ၏ အနာဂတ်အကောင်းအဆိုးသည် လူငယ်များ၏ ဖွံ့ဖြိုးတိုးတက်မှုနှင့် စွမ်းရည်အပေါ်တွင် မူတည်နေပါသည်။ နိုင်ငံတကာနှင့် ရင်ပေါင်တန်းနိုင်မည့် ဖွံ့ဖြိုးတိုးတက်သော ဒီမိုကရေစီဖက်ဒရယ် ပြည်ထောင်စုစနစ် ပေါ်ထွန်းလာရေးအတွက် လူငယ်များက အဓိကအခန်းကဏ္ဍတစ်ရပ်မှနေ၍ စည်းလုံးညီညွတ်စွာ ပူးပေါင်းပါဝင်လာစေရန် လိုအပ်ပါသည်။

ထိုသို့ ပူးပေါင်းပါဝင်လာနိုင်ရန်နှင့် ဗလငါးတန်နှင့်ပြည့်စုံသည့် လူငယ်များ ပေါ်ထွန်းလာစေရန်အတွက် လူငယ်ရေးရာဝန်ကြီးဌာနအနေဖြင့် လူငယ်များ မျိုးချစ်စိတ်ဓာတ် ရှင်သန်ထက်မြက်ရေး၊ အတွေးအခေါ်မှန်ကန်ရေးနှင့် ဗလငါးတန်ဖွံ့ဖြိုးတိုးတက်ရေးတို့အတွက် ဆောင်ရွက်ရန်၊ နိုင်ငံတကာနှင့် ရင်ပေါင်တန်းနိုင်မည့် ခေတ်မီဖွံ့ဖြိုးတိုးတက်သော ဒီမိုကရေစီနိုင်ငံတော် ပေါ်ထွန်းလာရေးအတွက် လူငယ်များက အဓိကအခန်းကဏ္ဍတစ်ရပ်မှနေ၍ စည်းလုံးညီညွတ်စွာဖြင့် ဦးဆောင်ပူးပေါင်းကြိုးပမ်း ဆောင်ရွက်လာနိုင်စေရန်၊ ကျန်းမာကြံ့ခိုင်ရေး၊ ပညာရေး၊ လူမှုရေး၊ စွမ်းရည်၊ လူ့ကျင့်ဝတ်၊ လူ့တန်ဖိုးနှင့် ဦးဆောင်မှုအရည်အသွေး ပူးပေါင်းဆောင်ရွက်ရေး စသည်တို့တွင် သာတူညီမျှ ဘက်စုံဖွံ့ဖြိုးတိုးတက်သော နိုင်ငံ့သားကောင်းလူငယ်များ ပေါ်ထွန်းစေရန်၊ လူငယ်များအတွင်း ပြည်ထောင်စုစိတ်ဓာတ်ထွန်းကားပြီး နိုင်ငံနှင့်လူမျိုးအပေါ် ချစ်မြတ်နိုးစိတ်များ တိုးပွားလာစေရန်နှင့် နိုင်ငံတော်ကို ကာကွယ်လိုစိတ်များ ပေါ်ထွန်းလာစေရန်၊ လူငယ်များအတွင်း အမျိုး၊ ဘာသာ၊ သာသနာ၊ ယဉ်ကျေးမှု၊ စာပေတို့ကို ထိန်းသိမ်းမြှင့်တင်လိုစိတ်များ တိုးပွားလာစေရန်၊ လူငယ်များ ပူးပေါင်းဆောင်ရွက်မှုအစီအစဉ်များဖြင့် လူ့အဖွဲ့အစည်းအတွင်း လူငယ်များ ပါဝင်ဆောင်ရွက်မှုကို အားပေးရန်၊ လူငယ်များကို ၎င်းတို့၏ ရည်မှန်းချက်များနှင့် စိတ်ဝင်စားမှုများအား ဆောင်ရွက်နိုင်စေရန်အတွက် ကူညီပံ့ပိုးပေးရန် စသည့်မူဝါဒများကို ချမှတ်ထားပါသည်။

ထိုမူဝါဒများအရ လူငယ်ရေးရာဝန်ကြီးဌာနအနေဖြင့် လူငယ်များ၏ ဗလငါးတန်ဖွံ့ဖြိုးလာစေရန်၊ နိုင်ငံတကာလူငယ်အဖွဲ့အစည်းများ၊ ကုလသမဂ္ဂလက်အောက်ခံ အဖွဲ့အစည်းများနှင့် ရင်းနှီးစွာ ထိတွေ့ဆက်ဆံပြီး လူငယ်များအကျိုးအတွက် ပိုမိုဆောင်ရွက်နိုင်စေရန်၊ လူငယ်များ၏ ပညာရေး၊ ကျန်းမာရေး၊ အားကစား၊ သိပ္ပံနည်းပညာ၊ လူမှုရေး စသည့်ကဏ္ဍများတွင် ပိုမိုဖြည့်ဆည်းမြှင့်တင်ဆောင်ရွက်ပေးနိုင်စေရန်၊ လူငယ်များကို ခေါင်းဆောင်မှုအရည်အသွေးများ လေ့ကျင့်ပျိုးထောင်ပေးရန်၊ မသန်စွမ်းလူငယ်များ၏ အခွင့်အရေး ကာကွယ်ရေးနှင့် မသန်စွမ်းလူငယ်များဘဝ မြှင့်တင်ရေးဆောင်ရွက်နိုင်စေရန်၊ အနုပညာ၊ အားကစား လှုပ်ရှားမှုများအပါအဝင် လူငယ်ရေးရာကိစ္စရပ်များ ဆောင်ရွက်နိုင်ပြီး အချင်းချင်းအပြန်အလှန် ထိတွေ့ဆက်ဆံသင်ယူနိုင်မည့် လူငယ်စင်တာများ ထူထောင်ပေးရန်၊ နိုင်ငံ၏ ယဉ်ကျေးမှုစရိုက်လက္ခဏာများ မပျောက်ပျက်စေရန်အတွက် လူငယ်များကို အားကစား၊ အနုပညာ၊ ယဉ်ကျေးမှုတို့နှင့် ဆွဲဆောင်စည်းရုံးပြီး စနစ်တကျ ပြန်လည်ပြုစုပျိုးထောင်ရန် စသည့်ရည်မှန်းချက် ၇ ရပ်ကိုလည်း ပြည့်စုံအောင် ဆောင်ရွက်လျက်ရှိပါသည်။

ထိုရည်မှန်းချက်များ အကောင်အထည်ဖော်ဆောင်ရွက်ရန် လူငယ်စင်တာများ ဖွင့်လှစ်ပြီး လူငယ်ကဏ္ဍဖွံ့ဖြိုးတိုးတက်ရေးကို ဦးစားပေးဆောင်ရွက်လျက်ရှိသည်။ အဆိုပါ လူငယ်စင်တာများကို ရန်ကုန်တိုင်းဒေသကြီး၊ မကွေးတိုင်းဒေသကြီး၊ ပဲခူးတိုင်းဒေသကြီးနှင့် ကရင်ပြည်နယ်တို့တွင် အောင်မြင်စွာ ဖွင့်လှစ်ခဲ့ပြီး ကျန်ရှိသည့် တိုင်းဒေသကြီး၊ ပြည်နယ်များတွင်လည်း ဆက်လက်ဖွင့်လှစ် ဆောင်ရွက်သွားမည်ဖြစ်ပါသည်။

လူငယ်စင်တာဆိုသည်မှာ အနုပညာ၊ အားကစား လှုပ်ရှားမှုများအပါအဝင် လူငယ်ရေးရာကိစ္စရပ်များ ဆောင်ရွက်နိုင်ပြီး လူငယ်အချင်းချင်း အပြန်အလှန် ထိတွေ့ဆက်ဆံ သင်ယူနိုင်မည့်နေရာဖြစ်သည်။ ထိုနေရာတွင် ၁၅ နှစ်မှ ၃၅ နှစ်အတွင်းရှိ လူငယ်များအားလုံး သွားရောက်လေ့လာသင်ယူနိုင်ပြီး အသိပညာရှင်၊ အတတ်ပညာရှင်လူငယ်များ ပေါ်ထွန်းလာစေရန် ရည်ရွယ်ထားခြင်းဖြစ်သည်။ ထိုလူငယ်စင်တာများမှတစ်ဆင့် နိုင်ငံတော်တည်ဆောက်ရေးလုပ်ငန်းများတွင် အထောက်အကူပြုမည့် လူငယ်များအတွက် လူငယ်အကျိုးပြုပညာရပ်များ သင်ကြားပေးလျက်ရှိပြီး လူ့စွမ်းအားအရင်းအမြစ်ဆုံးရှုံးမှုမရှိစေရန် ဆောင်ရွက်ပေးလျက်ရှိပါသည်။

ထိုသို့ လူ့စွမ်းအားအရင်းအမြစ် ဖွံ့ဖြိုးတိုးတက်လာစေရန် ဆောင်ရွက်ရာတွင် လူသုံးကုန်ပစ္စည်းထုတ်လုပ်မှုနည်းပညာပေးသင်တန်း၊ တစ်လုံးထိုးအင်ဂျင်ပြုပြင်ခြင်းသင်တန်း၊ ပိုက်ပြင်/ ပိုက်ဆက်သင်တန်း၊ Funcy လက်မှုထည်ထုတ်လုပ်နည်းသင်တန်း၊ အဆင့်မြင့်အိမ်တွင်းမှု စက်ချုပ်သင်တန်း၊ အိမ်သုံးဆပ်ပြာထုတ်လုပ်မှုသင်တန်း၊ အခြေခံကွန်ပျူတာသင်တန်း၊ အခြေခံဓာတ်ပုံပညာသင်တန်းများ၊ အိမ်တွင်းလျှပ်စစ်သွယ်တန်းခြင်းသင်တန်းများ စသည့်အသက်မွေးဝမ်းကျောင်းသင်တန်းများကိုလည်း သက်ဆိုင်ရာဝန်ကြီးဌာနများနှင့် ပေါင်းစပ်ညှိနှိုင်း၍ ဖွင့်လှစ်ကျင်းပပေးလျက်ရှိသည်။ သို့ဖြစ်ရာ နိုင်ငံတော်၏ အနာဂတ်သားကောင်းလူငယ်များအတွက် အလုပ်အကိုင်အခွင့်အလမ်းများ ရရှိစေရန် လမ်းဖွင့်ပေးထားပါသည်။

ထို့အပြင် ပြည်ထောင်စုနယ်မြေ နေပြည်တော်အတွင်းရှိ လူငယ်ဖွံ့ဖြိုးတိုးတက်ရေးပရဟိတကျောင်းမှ လူငယ်များ၊ အခြေခံအထက်တန်းကျောင်းမှကျောင်းသား ကျောင်းသူ လူငယ်များ၊ တက္ကသိုလ်/

စာမျက်နှာ ၁၃ သို့

နောက်ခံမတူမပြူစု ရည်တူမျှော်မှန်းလူငယ့်လမ်း

- အမိဝမ်းမှ ကျွတ်စကပင်
လူလျှင်ဖြစ်ငြား ကွဲပြားအခြေအနေ
မိဘတွေ၏ ခြေနေအရပ်ရပ်
သိမှတ်ပြုရာ မတူပါ၍
မွေးလာလူလေး မယ့်ရင်သွေးလည်း
အသွေးအသွင် ကွဲပြားချင်၏။
- ကြီးပြင်းလာရာ ခရီးမှာလည်း
တူတာမရှိ ကွဲပြားဘိ၏။
- အသိစိတ်ဓာတ် လွှမ်းပတ်ခြုံသိုင်း
ကိုယ့်တိုင်းပြည်တွက် ခံယူချက်မှု
အတူတူတည့် ဘယ်လူမျိုးမှ
ဗိုလ်ကျမခံ တွန်းလှန်ကြမည်
စိတ်တူညီဖြင့် အခွင့်အာဏာ
ချုပ်ခြာမထိ စောင့်ရှောက်ကြည့်မည်
အသိတူတူ ဒို့ပြုမူ။
- လူငယ်အပေါင်း ဤလမ်းကြောင်းဖြင့်
စိတ်ကောင်းမွန်မြတ် ထားရှိအပ်သည်
ဒို့တိုင်းပြည်တွက် သက်ကိုပင်စွန့်
ဝင့်ဝင့်ကြွားကြွား ခိုင်စိတ်ထားဖြင့်
ကြိုးစားကာကွယ်ကြရမည်။
- ငါးတန်ဖလ ပြည့်စုံကြ၍
ဘဝရည်မှန်း ဒို့တက်လမ်းကို
ကိုယ်စွမ်းရှိသမျှ
လုံ့လစိုက်ထုတ် ကြိုးကုတ်မပြတ်
စိတ်ဓာတ်ခိုင်ကျည် တိုင်းပြည်အတွက်
သက်စွန့်ကြိုးပမ်း ရွှင်ရွှင်လန်းဖြင့်
ပင်ပန်းသော်ငြား တူထားစိတ်ဓာတ်
မြင့်မြတ်ပါစေ လူငယ်တွေ။
တိုင်းပြည်အတွက် အသက်ပေးဝေ။

(ဩဂုတ်လ ၁၂ ရက်နေ့တွင် ကျရောက်မည့် အပြည်ပြည်ဆိုင်ရာ လူငယ်များနေ့ကို ဂုဏ်ပြုလျက်)

ဘိုမျိုး(ရွှေဘို)

စာမျက်နှာ ၁၂ မှ
ကောလိပ်/သိပ္ပံကျောင်းများမှ လူငယ်များကို ဖိတ်ကြားပြီး လူငယ်နှီးနှောဖလှယ်ပွဲ အစီအစဉ်များ၊ လူငယ်စကားဝိုင်းကျင်းပ၍ အမျိုးဘာသာ၊ သာသနာကို လေးစားတန်ဖိုးထားတတ်စေရန် နေပြည်တော်ရှိ မာရဝိဇယဗုဒ္ဓရုပ်ပွားတော်မြတ်ကြီး၊ ဥပ္ပါတသန္တိစေတီတော်မြတ်ကြီး၊ မဟာသကျရုံသီရုပ်တော်မူဘုရားကြီး၊ သံဝေဇနိယလေးဌာန စသည့်နေရာများသို့ သွားရောက်ဖူးမြော်စေခြင်း၊ လူငယ်လှုပ်ရှားမှုလုပ်ငန်းများအနေဖြင့် အမျိုးသားအထိမ်းအမှတ်ဥယျာဉ်၊ တိရစ္ဆာန်ဥယျာဉ်နှင့် ဆာဖာရီဥယျာဉ်၊ ရေပန်းဥယျာဉ်တို့သို့ အပန်းဖြေလေ့လာစေခြင်း၊ မြန်မာနိုင်ငံ၏ သမိုင်းကြောင်းများနှင့် မြန်မာ့အာဇာနည်သူရဲကောင်းများအကြောင်း သိရှိနိုင်စေရန် အမျိုးသားပြတိုက်၊ တပ်မတော်စစ်သမိုင်းပြတိုက်များသို့ သွားရောက်လေ့လာသည့် လူငယ်လေ့လာရေးခရီးစဉ်များကိုလည်း ဆောင်ရွက်ပေးခဲ့ပါသည်။

ထို့နောက် လူငယ်များကို နိုင်ငံတကာနှင့် ရင်ပေါင်တန်းနိုင်စေရန်အတွက် နိုင်ငံတကာသို့ စေလွှတ်သည့် အစီအစဉ်များကိုလည်း စနစ်တကျအကောင်အထည်ဖော် ဆောင်ရွက်ပေးလျက်ရှိပါသည်။ နိုင်ငံတကာလူငယ်ဖိုရမ်များ၊ ချစ်ကြည်ရေးခရီးစဉ်များ၊ အာဆီယံနှင့် ဒေသတွင်းလူငယ်ဖလှယ်ရေးအစီအစဉ်များ (Youth Exchange Programs) နှင့် နိုင်ငံတကာတွင်ကျင်းပသော လူငယ်ထိပ်သီးညီလာခံများသို့ မြန်မာလူငယ်ကိုယ်စားလှယ်အဖွဲ့များကို စေလွှတ်ခြင်းဖြင့် လူငယ်များ၏ အသိပညာ၊ အတတ်ပညာနှင့် အတွေးအခေါ် အမြင်များကို ပိုမိုကျယ်ပြန့်လာစေပါသည်။

နိုင်ငံတကာယဉ်ကျေးမှုနှင့် အတွေ့အကြုံသစ်များကို လေ့လာခွင့်ရရှိခြင်းသည် လူငယ်များအကြား နိုင်ငံတကာဆက်ဆံရေးကဏ္ဍကို ပိုမိုခိုင်မာစေရုံသာမက မိမိတို့နိုင်ငံ၏ ဒေသန္တရအသိပညာနှင့် ယဉ်ကျေးမှုများကို ကမ္ဘာသို့ ထုတ်ဖော်ပြသခွင့် ရရှိကာ နောင်တစ်ချိန်တွင် အနာဂတ်နိုင်ငံတော်ကို ဦးဆောင်မည့် ထူးချွန်ထက်မြက်သော ခေါင်းဆောင်ကောင်းများအဖြစ် ပေါ်ထွက်လာစေရန် များစွာ အထောက်အကူပြုလျက်ရှိပါသည်။

လူငယ်ရေးရာဝန်ကြီးဌာနအနေဖြင့် အာဆီယံအဖွဲ့ဝင်နိုင်ငံများ၏ အာဆီယံလူငယ်ဆိုင်ရာ ဝန်ကြီးများအဆင့်နှင့် အဆင့်မြင့်အရာရှိကြီးများ အစည်းအဝေး ASEAN Ministerial Meeting on Youth (AMMY)၊ Senior Officials Meeting On Youth (SOMY)၌ အာဆီယံအလှည့်ကျဥက္ကဋ္ဌတာဝန်များအား တာဝန်ယူ ဆောင်ရွက်လျက်ရှိသည်ဖြစ်၍ မြန်မာလူငယ်များကို အာဆီယံဖောင်ဒေးရှင်းနှင့် မိတ်ဖက်နိုင်ငံများပူးပေါင်းပြီး နှစ်စဉ် အစီအစဉ်အမျိုးမျိုးဖြင့် ကျင်းပပေးလျက်ရှိသည့် အာဆီယံလူငယ်ဆိုင်ရာ ပူးပေါင်းဆောင်ရွက်မှု အလုပ်ရုံဆွေးနွေးပွဲ (ASEAN Youth Cooperation Workshop)များသို့လည်း တက်ရောက်နိုင်ရန် စေလွှတ်ခဲ့ပါသည်။

အဆိုပါ အလုပ်ရုံဆွေးနွေးပွဲသို့ မြန်မာလူငယ်များ တက်ရောက်ခွင့်ရသည့်အတွက် အာဆီယံ၏ လုပ်ငန်းယန္တရားများနှင့် ဒေသတွင်းပူးပေါင်းဆောင်ရွက်မှုပုံစံများကို လက်တွေ့လေ့လာခွင့်ရရှိခြင်း၊ အခြားနိုင်ငံမှ လူငယ်ခေါင်းဆောင်များ၊ ပညာရှင်များနှင့် နည်းပညာတိုးတက်မှုဆိုင်ရာ အခွင့်အလမ်းများ၊ အနာဂတ်အလုပ်အကိုင်ကဏ္ဍများ၊ လူငယ်ထုအတွင်း ဉာဏ်ရည်တု(AI)နှင့် ဒီဂျစ်တယ်နည်းပညာများကို စနစ်တကျ အသုံးချနိုင်စွမ်းအားများနှင့်အတူ အာဆီယံအဖွဲ့ဝင်နိုင်ငံများမှ လူငယ်ခေါင်းဆောင်များနှင့် တိုက်ရိုက်ထိတွေ့ဆွေးနွေးခွင့်ရရှိခဲ့ပြီး ဒေသတွင်းရင်ဆိုင်နေရသော စိန်ခေါ်မှုများအတွက် လူငယ်များ၏ အသံနှင့် အကြံပြုချက်များကိုလည်း လူငယ်ခေါင်းဆောင်များ အချင်းချင်းအကြား မျှဝေပြောကြားနိုင်သည့် အခွင့်အရေးများ ရရှိစေပါသည်။

ထိုကဲ့သို့ နိုင်ငံတကာအာဆီယံဒေသတွင်း လူငယ်များအတွက် အကောင်အထည်ဖော်ဆောင်ရွက်မှုလုပ်ငန်းများအပေါ် သိရှိလေ့လာခွင့်ရရှိခြင်း၊ အာဆီယံအတွင်းရေးမှူးချုပ်ရုံး၏ ရေရှည်စီမံကိန်းအား သိရှိနားလည်ခြင်း၊ လူငယ်ကိုယ်စားလှယ်များ၏ အတွေးအခေါ်များ၊ အယူအဆများအား သိရှိလေ့လာခွင့်ရရှိခြင်း၊ ဒေသဆိုင်ရာ ညီညွတ်မှုကို မြှင့်တင်ပေးနိုင်ခြင်း စသည့်အားသာချက်များကို အာဆီယံလူငယ်ဆိုင်ရာ ပူးပေါင်းဆောင်ရွက်မှု အလုပ်ရုံဆွေးနွေးပွဲတက်ရောက်ခြင်းဖြင့် သိရှိနိုင်သောကြောင့် လူငယ်များအတွက် လွန်စွာအကျိုးကျေးဇူးရှိပါသည်။

လူငယ်ရေးရာဝန်ကြီးဌာနသည် နိုင်ငံတော်ကို တစ်ဖက်တစ်လမ်းမှ အထောက်အကူဖြစ်စေရန်အတွက် နိုင်ငံတော်မူဝါဒတွင်ပါရှိသည့် ကလေးများအားလုံး အခြေခံအလယ်တန်းအဆင့် KG+9 အထိ ကျောင်းပညာသင်ကြားရမည်ဖြစ်ရာ အကြောင်းအမျိုးမျိုးကြောင့် အခြေခံပညာအထက်တန်းကျောင်း KG+12 အထိ ပညာဆက်လက်မသင်ယူနိုင်သော အထူးအလေးပေးရမည့် ကျောင်းနေအရွယ် ကျောင်းပြင်ပရောက် ကလေးများအုပ်စုတွင် ပါဝင်သည့် ကျောင်းသားလူငယ်များအား အသက်မွေးဝမ်းကျောင်းပညာ ဆက်လက်သင်ယူနိုင်ရေးနှင့် ၎င်းလူငယ်များ၏ လူမှုစီးပွားဘဝဖွံ့ဖြိုးတိုးတက်စေရေးအတွက် အသက်မွေးဝမ်းကျောင်း ပညာသင်စရိတ်များကို ထောက်ပံ့ပေးလျက်ရှိရာ ၂၀၂၃-၂၀၂၄ ဘဏ္ဍာရေးနှစ်တွင် နေပြည်တော်ကောင်စီ၊ တိုင်းဒေသကြီး၊ ပြည်နယ်များ၌ သတ်မှတ်လူဦးရေနှုန်းထားအတိုင်း တစ်ဦးလျှင် ငွေကျပ်တစ်သိန်းနှုန်းဖြင့် လူငယ်ဦးရေ ၁၅၀ အား ထောက်ပံ့ပေးအပ်ခဲ့ခြင်းများကို ဆောင်ရွက်ပေးနိုင်ခဲ့ပါသည်။

ထို့ပြင် နိုင်ငံတော်ရေရှည်တည်တံ့ခိုင်မြဲပြီး ဟန်ချက်ညီသည့် အမျိုးသားအဆင့် မဟာဗျူဟာစီမံကိန်း ၂၀၂၅-၂၀၂၆ ကိုလည်း ဖော်ဆောင်လျက်ရှိသကဲ့သို့ နိုင်ငံတော်အနာဂတ် ဖွံ့ဖြိုးတိုးတက်ရေးအတွက် အထောက်အကူဖြစ်သည့် လူငယ်ရေးရာအဖြာဖြာ ကဏ္ဍပေါင်းစုံမြှင့်တင်ရေး ညွှန်ကြားချက်များကို စဉ်ဆက်မပြတ် လိုက်နာစီစဉ်ဆောင်ရွက်လျက်ရှိပါသည်။

ထိုသို့ ဆောင်ရွက်ရာတွင် လူငယ်ရေးရာဝန်ကြီးဌာန ပြည်ထောင်စုဝန်ကြီးက တိုင်းဒေသကြီး၊ ပြည်နယ်အသီးသီးသို့ သွားရောက်ပြီး လူငယ်ရေးရာအသိပညာပေးဟောပြောပွဲများ ကျင်းပပေးပြီး လူငယ်များ၏ ထင်မြင်ချက်၊ ယူဆချက်၊ အကြံပြုချက်များကို နားစွင့်၍ လူငယ်များ၏ လိုအပ်ချက်များ ပြည့်စုံစေရန်အတွက် လိုအပ်သည့်အရင်းအမြစ်များကို ပံ့ပိုးဖြည့်ဆည်းပေးလျက်ရှိပါသည်။

ဤကဲ့သို့ လူငယ်ရေးရာဝန်ကြီးဌာန၏ မြန်မာနိုင်ငံ လူငယ်ရေးရာအဖြာဖြာ ဆောင်ရွက်ချက်များကို သိရှိလိုပါက Facebook စာမျက်နှာပေါ်ရှိ @informationyouth13. သို့ ဝင်ရောက်ဖတ်ရှုလေ့လာနိုင်ပါသည်။

သို့ဖြစ်ပါ၍ လူငယ်ရေးရာဝန်ကြီးဌာနသည် လူငယ်များ၏ အားကိုးအားထားရာ **လူငယ်ကဏ္ဍပေါင်းစုံဖွံ့ဖြိုးတိုးတက်မှုကို အလေးထားဆောင်ရွက်ရာ ဝန်ကြီးဌာနတစ်ခုအဖြစ်** ဆက်လက်ဆောင်ရွက်ပေးလျက်ရှိကြောင်း ရေးသားတင်ပြလိုက်ရပါသည်။ ။

ကိုးကား -
လူငယ်ရေးရာမူဝါဒ၊ ၂၀၁၇
မြန်မာ့အလင်းသတင်းစာ ၂၀၂၃၊ ဩဂုတ် ၉
လူငယ်ရေးရာဦးစီးဌာန လစဉ်အစီရင်ခံစာ

ဇေယျာသီရိမြို့နယ်၌ ၂၀၂၄ ခုနှစ် ရေကြီးရေလျှံမှုကြောင့် တာပေါင်ကျိုးပေါက်ခဲ့သည့်နေရာများနှင့် ရေစီးရေလာကောင်းမွန်စေရေး ဆောင်ရွက်

နေပြည်တော် ဩဂုတ် ၈

နေပြည်တော်ကောင်စီဝင် ဦးမင်းဦးသည် တာဝန်ရှိသူများနှင့်အတူ ယနေ့နံနက်ပိုင်းက ဇေယျာသီရိမြို့နယ် ကျောက်ချက်ကျေးရွာအုပ်စု အလယ်ရွာကျေးရွာတွင် ၂၀၂၄ ခုနှစ် ရေကြီးရေလျှံမှုကြောင့် တာပေါင် ကျိုးပေါက်သွားသည့်နေရာများအား ဆည်မြောင်းနှင့် ရေအသုံးချမှုစီမံခန့်ခွဲရေးဦးစီးဌာနမှ ပြန်လည်ပြင်ဆင်တူးဖော်မည့်နေရာသို့ သွားရောက်ကြည့်ရှုကာ လုပ်ငန်းများ အချိန်မီပြီးစီးအောင် ဆောင်ရွက်သွားရန် မှာကြားသည်။

ထို့နောက် သက်နှင်းအင်းကျေးရွာအုပ်စု သစ်တပ်ကလေးကျေးရွာအနီး နရဘန်ချောင်း ပြန်လည် တူးဖော်ပြီးစီးသည့်အခြေအနေနှင့် နရဘန်ချောင်းရေသည် ပေါင်းလောင်းမြစ်အတွင်း စီးဆင်းသွားမည့်အခြေအနေအား ကြည့်ရှုစစ်ဆေးခဲ့ကြောင်း သိရသည်။

ထွန်းလင်း(ဇေယျာမြေ)

မြင်းခြံမြို့၌ အိမ်ထောင်စုအလိုက် စားအုန်းဆီဝယ်ယူနိုင်ရေး ဆီစာအုပ်များ ကွင်းဆင်းထုတ်ပေးခြင်းကို ဩဂုတ် ၈ ရက်က အမှတ် ၁၈ ရပ်ကွက်၌ပြုလုပ်ခဲ့ရာ ဒုတိယမြို့နယ်အုပ်ချုပ်ရေးမှူး ဦးရဲထွန်းလင်းနှင့် ခရိုင်စားသုံးသူရေးရာဦးစီးဌာန လက်ထောက်ညွှန်ကြားရေးမှူး ဦးသန်းစိုးက ကွင်းဆင်းစိစစ်ထုတ်ပေးစဉ်။ ချစ်ဦးနွေ(မြင်းခြံ)

ဆော်ဒီအာရေဗျ၊ တူကီယဲနှင့် ပါကစ္စတန် ပူးတွဲကာကွယ်ရေးသဘောတူညီချက် လက်မှတ်ရေးထိုး

မက္ကာ ဩဂုတ် ၈

အရှေ့အလယ်ပိုင်း ဒေသတွင် တည်ငြိမ်အေးချမ်းမှုကို မြှင့်တင်လိုသည့် ဆော်ဒီအာရေဗျ၊ တူကီယဲနှင့် ပါကစ္စတန် ခေါင်းဆောင်များသည် ဒေသတွင်း တင်းမာမှုများ မြင့်တက်နေချိန်တွင် ပူးတွဲကာကွယ်ရေး သဘောတူညီချက် တစ်ရပ်ကို လက်မှတ်ရေးထိုးခဲ့ကြကြောင်း သိရသည်။

ဆော်ဒီ အိမ်ရှေ့မင်းသား မိုဟာမက်ဘင် ဆယ်လ်မန်၊ တူကီယဲသမ္မတ ရီဆက် တေရစ်အာဒိုဂန်နှင့် ပါကစ္စတန်ဝန်ကြီးချုပ် ရှာဘတ်ဇ် ရှာရီးဖ်တို့သည် ဩဂုတ် ၇ ရက်က ဆော်ဒီအာရေဗျနိုင်ငံ မက္ကာမြို့တွင် ယင်း သဘောတူညီချက်ကို လက်မှတ် ရေးထိုးခဲ့ကြခြင်းဖြစ်သည်။

အဆိုပါ သဘောတူညီချက်တွင် နိုင်ငံတစ်နိုင်ငံ တိုက်ခိုက်ခံရပါက အားလုံးကို တိုက်ခိုက်သည်ဟု မှတ်ယူပြီး ရန်လိုမှုများကို စုပေါင်းစွမ်းအားဖြင့် တားဆီးသွားမည်ဖြစ်ကြောင်း ဖော်ပြထားသည်။ တူကီယဲသမ္မတရုံးဆိုင်ရာ ပြောရေးဆိုခွင့်ရှိသူ တစ်ဦးက ယင်း သဘောတူညီချက်မှာ မည်သည့်နိုင်ငံကိုမျှ ရည်ရွယ်ခြင်းမဟုတ်ကြောင်း လူမှုကွန်ရက်တွင် ရေးသားဖော်ပြထားသည်။

အင်န်အိတ်ချ်ကေ

ဂါဇာကမ်းမြောင်သို့ ထောက်ပံ့ပစ္စည်းဝင်ရောက်မှု ဇူလိုင်လတွင် ၃၃ ရာခိုင်နှုန်း မြင့်တက်

နယူးယောက် ဩဂုတ် ၈

ဇူလိုင်လအတွင်း ဂါဇာကမ်းမြောင်သို့ ဝင်ရောက်ခွင့်ရရှိသည့် အရေးပါသော ကူညီထောက်ပံ့ရေးပစ္စည်းပမာဏသည် ဇွန်လထက် ၃၃ ရာခိုင်နှုန်း မြင့်တက်လာကြောင်း ကုလသမဂ္ဂ လူသားချင်းစာနာထောက်ထားမှုဆိုင်ရာအဖွဲ့က ဩဂုတ် ၇ ရက်တွင် ပြောသည်။

ဂါဇာသို့ ကူညီထောက်ပံ့ရေးပစ္စည်းများ ဝင်ရောက်ခွင့်ရရှိမှုမှာ တိုးတက်လာသော်လည်း လိုအပ်ချက်များ မြင့်မားနေဆဲဖြစ်ပြီး ပြည်သူများမှာလည်း ယင်းကူညီထောက်ပံ့မှုများအပေါ် အလွန်အမင်း မှီခိုအားထားနေရကြောင်း ကုလသမဂ္ဂ လူသားချင်းစာနာထောက်ထားမှုဆိုင်ရာ ညှိနှိုင်းရေးရုံး (OCHA) က ပြောသည်။

ထောက်ပံ့ပစ္စည်းများ၏ ၆၀ ရာခိုင်နှုန်းခန့်မှာ စားနပ်ရိက္ခာများဖြစ်ပြီး ကျန်ပမာဏမှာ အမိုးအကာများ၊ သောက်သုံးရေများ၊ တစ်ကိုယ်ရေသန့်ရှင်းရေးနှင့် ကျန်းမာရေးဆိုင်ရာပစ္စည်းများဖြစ်ကြောင်း အဆိုပါရုံးက ပြောသည်။

ဂါဇာကမ်းမြောင်သို့ သယ်ဆောင်ခွင့်ပြုသည့် ထောက်ပံ့ပစ္စည်း အမျိုးအစားများအပေါ် ကန့်သတ်ချက်များရှိနေဆဲဖြစ်ကြောင်း၊ လူသားချင်းစာနာထောက်ထားမှုဆိုင်ရာ လုပ်ငန်းများမှာ မော်တော်ယာဉ်များအပေါ် မှီခိုအားထားနေရပြီး အရန်မီးစက်များကို ပြုပြင်ထိန်းသိမ်းရန် လိုအပ်သောကြောင့် စက်သုံးဆီနှင့် အပိုပစ္စည်းများ သယ်ဆောင်ခွင့်ရရှိရေးအတွက်လည်း ထပ်မံအတည်ပြုချက်များလိုအပ်ကြောင်း ၎င်း၏ မိတ်ဖက်များက ပြောကြားထားသည်။

ဆင်ဟွာ

ကာလရှည် မိုးခေါင်မှုကြောင့် အမေရိကန်ရှိ အကြီးဆုံးရေလှောင်ကန် စံချိန်တင် ရေလျော့နည်း

လော့စ်အိန်ဂျလိစ် ဩဂုတ် ၈

အမေရိကန်နိုင်ငံရှိ အကြီးဆုံး ရေလှောင်ကန်ဖြစ်သော Lake Mead သည်ကာလရှည်ကြာမိုးခေါင်မှုကြောင့် ၁၉၃၇ ခုနှစ် ရေစတင်ဖြည့်ခဲ့သည့်နောက်ပိုင်း ရေမျက်နှာပြင်အနိမ့်ဆုံးအခြေအနေသို့ရောက်ရှိနေကြောင်း အမေရိကန်ရေအရင်းအမြစ်စီမံခန့်ခွဲရေးဗျူရို၏ အချက်အလက်များအရ သိရသည်။

အဆိုပါ ရေလှောင်ကန်၏ ရေမျက်နှာပြင်မှာ ပင်လယ်ရေမျက်နှာပြင်အထက် ၁၀၄၀ ဒသမ ၅၀ ပေသို့ ကျဆင်းသွားကြောင်း ဗျူရိုက ထုတ်ပြန်ထားပြီး ကော်လိုရာဒိုမြစ်သည် ပြည်နယ်ခုနစ်ခုကို ဖြတ်သန်းစီးဆင်းပြီး လူပေါင်း သန်း ၄၀ အတွက် ရေဖြည့်ဆည်းပေးသည်ဟု ဗျူရိုက ပြောသည်။

Lake Mead သည် ဩဂုတ်လအစောပိုင်းတွင် ၎င်း၏ရေစုဆောင်းနိုင်သည့် ပမာဏ၏ ၂၇ ရာခိုင်နှုန်းသာကျန်ရှိတော့ကြောင်း သိရပြီး ယင်းရေလှောင်ကန်သည် နီဗားဒါးပြည်နယ်နှင့် အရီဇိုးနားပြည်နယ်တစ်လျှောက် ကော်လိုရာဒိုမြစ်ကို ဟူးဗား ဆည်ဖြင့် ဆည်တား၍ တည်ဆောက်ထားသော ရေလှောင်ကန်ဖြစ်ပြီး လော့စ်ဗီးဂတ်စ်မြို့၏ အရှေ့တောင်ဘက် ၄၈ ကီလိုမီတာအကွာတွင် တည်ရှိသည်။

ဆင်ဟွာ

ဘရူနိုင်းနိုင်ငံ၌ ယမန်နှစ် ကုမ္ပဏီအသစ် မှတ်ပုံတင်မှု ၁၂၅ ရာခိုင်နှုန်း မြင့်တက်

ဘန်ဒါစီရီဘီဂါဝန် ဩဂုတ် ၈

ဘရူနိုင်းနိုင်ငံ၌ ၂၀၂၅ ခုနှစ်အတွင်း ကုမ္ပဏီအသစ် လျှောက်ထားမှုမှာ စံချိန်တင် သိသိသာသာ မြင့်တက်လာကြောင်းနှင့် ၂၀၂၅ ခုနှစ်အတွင်း မှတ်ပုံတင်ခဲ့သည့် ကုမ္ပဏီအသစ် ၃၅၄ ခုရှိပြီး ၂၀၂၄ ခုနှစ်တွင် ကုမ္ပဏီအသစ် မှတ်ပုံတင်မှု ၁၂၅ ခုရှိခဲ့သဖြင့် ၁၂၅ ရာခိုင်နှုန်း မြင့်တက်လာခြင်းဖြစ်ကြောင်း ဝန်ကြီးတစ်ဦးက ပြောကြားသည်။

ဩဂုတ် ၆ ရက်က ကျင်းပသည့် ၂၀၂၆ ခုနှစ် ဥပဒေပြုကောင်စီအစည်းအဝေး၏ ဒုတိယအကြိမ်မြောက် အစည်းအဝေးတွင် ဘရူနိုင်းနိုင်ငံ၏ စီးပွားရေးမူဝါဒများ ပေါင်းစပ်ညှိနှိုင်းရေးဝန်ကြီးနှင့် စီးပွားရေး၊ ကုန်သွယ်ရေးနှင့် စက်မှုဝန်ကြီးဖြစ်သူ ဟာဂျီအဗ္ဗဒူမာနက်ဖ် မက်တာဆင်က ယခုနှစ်အတွင်း တိုးတက်ကောင်းမွန်သည့် အရှိန်အဟုန်များ ဆက်လက်ရှိနေဆဲဖြစ်ကြောင်း ပြောသည်။

ဆင်ဟွာ

ယခုနှစ်အတွင်း မကာအို၏ လူဦးရေ ၆၈၆၅၀၀ ရှိလာ

မကာအို ဩဂုတ် ၈

မကာအို အထူးအုပ်ချုပ်ခွင့်ရဒေသ (SAR) ၏ လူဦးရေမှာ ၂၀၂၆ ခုနှစ် ပထမနှစ်ဝက်အတွင်း ၆၈၆၅၀၀ ရှိကြောင်း သိရသည်။ အဆိုပါအရေအတွက်မှာ ယမန်နှစ်ကထက် လူဦးရေ ၆၀၀ တိုးမြင့်လာကြောင်း SAR ၏ စာရင်းအင်းဝန်ဆောင်မှုက ဩဂုတ် ၇ ရက်တွင် ပြောကြားသည်။

အမျိုးသမီး ၃၇၁၀၀၀ နှင့် အမျိုးသား ၃၁၅၅၀၀ ရှိရာ စုစုပေါင်းလူဦးရေ၏ ၅၄ ဒသမ ၀ ရာခိုင်နှုန်းမှာ အမျိုးသမီးများဖြစ်ကြောင်း စာရင်းအင်းနှင့် သန်းခေါင်စာရင်းဌာန (DSEC) က ပြောကြားသည်။ ယခုနှစ် ပထမနှစ်ဝက်အတွင်း အသက်ရှင်လျက် မွေးဖွားသူစုစုပေါင်း ၁၃၄၀ ရှိပြီး သေဆုံးသူစုစုပေါင်းမှာ ၁၃၂၉ ဦးရှိကြောင်း သိရသည်။

ဆင်ဟွာ

စပိန်က အီတလီမှ ဝင်ရောက်လာသူများအပေါ် ယာယီနယ်စပ်စစ်ဆေးမှုများ ပြုလုပ်မည်

မက်ဒရစ် ဩဂုတ် ၈

စပိန်နိုင်ငံပိုင် မြောက်အာဖရိကနယ်မြေ ဆီယူတာဒေသတွင် မကြာသေးမီက ဖြစ်ပွားခဲ့သော ရွှေ့ပြောင်းနေထိုင်သူများဆိုင်ရာ အကျပ်အတည်းများကြောင့် စပိန်နိုင်ငံမှ ရောက်ရှိလာသော ခရီးသွားများအပေါ် နယ်စပ်ထိန်းချုပ်မှုများ ဖယ်ရှားပေးရန် အီတလီအစိုးရ၏ ငြင်းဆန်မှုကို တုံ့ပြန်သည့်အနေဖြင့် အီတလီမှ ရောက်ရှိလာသော ခရီးသွားများအား ပြည်တွင်းနယ်စပ်စစ်ဆေးမှုများ ယာယီပြန်လည် ပြုလုပ်သွားမည်ဖြစ်ကြောင်း စပိန်က ဩဂုတ် ၇ ရက်တွင် ထုတ်ပြန်ကြေညာထားသည်။

ဆိပ်ကမ်းများနှင့် လေဆိပ်များတွင် ပြုလုပ်မည့် ယာယီစစ်ဆေးမှုများသည် ဩဂုတ် ၈ ရက်တွင် စတင်အသက်ဝင်မည်ဖြစ်ပြီး အခြေအနေတစ်စုံတစ်ရာ ပြောင်းလဲမှုမရှိပါက စက်တင်ဘာ ၇ ရက်အထိ လုပ်ဆောင်သွားမည်ဖြစ်ကြောင်း စပိန်အစိုးရ၏ ထုတ်ပြန်ချက်တွင် ဖော်ပြထားသည်။ အဆိုပါစစ်ဆေးမှုအစီအစဉ်များတွင် သက်သေခံအထောက်အထားများနှင့် စာရွက်စာတမ်းများကို ကျပန်းစစ်ဆေးမည့် အစီအစဉ်လည်း ပါဝင်ကြောင်း သိရသည်။

အီတလီသည် ကြိုတင်အကြောင်းကြားခြင်း မရှိဘဲ ဩဂုတ် ၁ ရက်မှစတင်ကာ စပိန်မှ လာရောက်သော ခရီးသွားများအပေါ် နယ်စပ်စစ်ဆေးမှုများကို တစ်ဖက်သတ် ပြန်လည်စတင်ခဲ့ကြောင်း၊ ယင်းလုပ်ရပ်သည် တရားမျှတမှုမရှိဘဲ ခွဲခြားဆက်ဆံရာရောက်ပြီး ဥရောပသမဂ္ဂ၏ အကျိုးစီးပွားနှင့်လည်း ဆန့်ကျင်နေကြောင်း စပိန်အစိုးရက ပြောသည်။ စပိန်နိုင်ငံသည် ယင်းအစီအမံများကို အမြန်ဆုံး ပြန်လည်ရုပ်သိမ်းရန် အီတလီကိုတောင်းဆိုထားကြောင်း သိရသည်။

ဆင်ဟွာ

နီပေါတောင်ပေါ်တွင် ပျောက်ဆုံးခဲ့သည့် တောင်တက်သမားများဟု ယူဆရသည့် သေဆုံးသူငါးဦး တွေ့ရှိ

ခတ္တမန္ဒူ ဩဂုတ် ၈

နီပေါနိုင်ငံ ယာလွန်ရီတောင်ပေါ်တွင် လွန်ခဲ့သည့် ကိုးလနီးပါးက နှင်းတောင်ပြိုမှုကြောင့် ပျောက်ဆုံးသွားခဲ့သည့် တောင်တက်သမားများဟု ယူဆရသည့် သေဆုံးသူငါးဦးကို တွေ့ရှိခဲ့ကြောင်း ရဲတပ်ဖွဲ့က ဩဂုတ် ၇ ရက်တွင် ပြောကြားသည်။

နှင်းများ အရည်ပျော်ကျပြီးနောက် ဒိုလာခါခရိုင်ရှိ ရိုလ်ဝါလင်းတောင်တန်းအတွင်း အမြင့် ၅၆၃၀ မီတာရှိသည့် တောင်ထိပ်၏ အခြေစိုက်စခန်း၌ သေဆုံးသူများကို ရှာဖွေတွေ့ရှိခဲ့ကြောင်း သိရသည်။

ပြီးခဲ့သည့်နှစ် နိုဝင်ဘာ ၃ ရက်က နှင်းပြိုကျမှုအတွင်း ပျောက်ဆုံးသွားခဲ့သည့် တောင်တက်သမားငါးဦးဟု ယူဆရသော်လည်း ၎င်းတို့၏ ရုပ်အလောင်းများကို ပြန်လည်ဆယ်ယူစစ်ဆေးပြီးမှသာ အထောက်အထားများကို အတည်ပြုသွားမည်ဖြစ်ကြောင်း ဒိုလာခါခရိုင်ရဲတပ်ဖွဲ့ရုံးမှ ပြောရေးဆိုခွင့်ရှိသူ ဆန်တို့ရှ် ကူးမား ခါဒ်ကာက ပြောကြားသည်။

ရဲတပ်ဖွဲ့ကို ဩဂုတ် ၇ ရက်တွင် ရဟတ်ယာဉ်ဖြင့် အခင်းဖြစ်ပွားရာနေရာသို့ စေလွှတ်ခဲ့သော်လည်း ရာသီဥတုဆိုးရွားမှုကြောင့် သေဆုံးသူများကို ပြန်လည်ဆယ်ယူ၍ မရရှိသေးကြောင်း၊ ရာသီဥတုကောင်းမွန်လာသည်နှင့်အမျှ ၎င်းတို့ကို ပြန်လည် သယ်ဆောင်လာမည်ဖြစ်ကြောင်း ခါဒ်ကာက ဆက်လက်ပြောကြားသည်။

ဆင်ဟွာ

ဂျာမနီနိုင်ငံ၌ မိုးခေါင်မှုကြောင့် သီးနှံအထွက်နှုန်းနှင့် ကုန်စည်ပို့ဆောင်ရေး ထိခိုက်

ဘာလင် ဩဂုတ် ၈

ဂျာမနီနိုင်ငံသည် ပြင်းထန်သည့် မိုးခေါင်မှုနှင့် ကြုံတွေ့နေရပြီး လယ်သမားများမှာ သီးနှံအထွက်နှုန်း ထိခိုက်မှုကြောင့် အခက်အခဲများနှင့် ရင်ဆိုင်နေရကြောင်း သိရသည်။

ဇူလိုင်လအတွင်း မိုးရွာသွန်းမှုနှုန်းမှာ နှစ်ပေါင်း ၃၀ အတွင်း ပျမ်းမျှပမာဏထက် ၅၀ ရာခိုင်နှုန်း လျော့ကျခဲ့သည်ဟု ဂျာမနီမိုးလေဝသဌာနက ပြောကြားပြီး ယင်းအခြေအနေကြောင့် ပြောင်းသီးနှံအထွက်နှုန်း ထိခိုက်နေသည်ဟု တောင်ပိုင်း ဘေဗေးရီးယားပြည်နယ်ရှိ လယ်သမားအဖွဲ့အစည်းက ပြောသည်။

အင်န်အိတ်ချ်ကေ

စီးပွားရေးအခွင့်အလမ်းများသည့် ပန်း စီးပွားဖြစ်စိုက်ပျိုး ထုတ်လုပ်တင်ပို့ရေး

ဒေါက်တာ မောင်အောင်

(ဩဂုတ် ၆ ရက်နေ့မှ အဆက်)

ကင်ညာနိုင်ငံအတွက် ဒုတိယအရေးပါဆုံး လယ်ယာပို့ကုန်

လက်ငင်းနှစ်များအတွင်း ပန်းစိုက်ပျိုးရေးတွင် အောင်မြင်လာသည့် ကင်ညာနိုင်ငံသည် ကမ္ဘာ့ဝယ်လိုအားအများဆုံးဖြစ်သည့် နှင်းဆီပန်းစိုက်ပျိုးရေးကို အဓိကလုပ်ဆောင်နေပြီး ထွက်သမျှ၏ သုံးပုံတစ်ပုံခန့်ကို ဥရောပနိုင်ငံများသို့ တင်ပို့လျက်ရှိပြီး အလားအလာရှိသည့်အတွက် အစိုးရကများစွာပံ့ပိုးပေးမှုများကြောင့် ယခုအခါလယ်ယာထုတ်ကုန်များအနက် လက်ဖက်ခြောက်(tea) ပြီးလျှင် ဒုတိယဝင်ငွေအများဆုံးရရှိသည့် လယ်ယာထုတ်ကုန်ဖြစ်လာပြီး ပန်းစတင်စိုက်ပျိုးသည်မှ တင်ပို့သည်အထိ အဆင့်ဆင့်တိုင်းတွင် လုပ်သားကိုသာ အဓိကအသုံးပြုသောကြောင့် ကင်ညာနိုင်ငံတွင် အလုပ်အကိုင်ဖန်တီးမှုအများဆုံးဖြစ်ပြီး ခန့်မှန်းအားဖြင့် လူဦးရေနှစ်သန်းဝန်းကျင်ရှိကြောင်းနှင့် အများစုမှာ အမျိုးသမီးများသာဖြစ်သည့်အတွက် ပန်းတင်ပို့မှုသည် ဒေသခံပြည်သူလူထုအတွက် သိသိသာသာ အကျိုးကျေးဇူးများဖော်ဆောင်ပေး၍ မျှတသော ကုန်သွယ်မှုအသိအမှတ်ပြုလက်မှတ်ရရှိသည့် ထုတ်ကုန်ဖြစ်သည့်အတွက်လည်း ဈေးကွက်ယှဉ်ပြိုင်နိုင်စွမ်းအားပို၍မြင့်တက်စေပါသည်။

ထိုနည်းတူစွာ အခြားတောင်အာဖရိကနိုင်ငံများဖြစ်သည့် အီသီယိုးပီးယား၊ တန်ဇန်းနီးယား၊ မော်ရိုကိုနိုင်ငံနှင့် တောင်အမေရိကရှိ အီကွေဒေါ၊ ကိုလံဘီယာနိုင်ငံများတွင်လည်း နှင်းဆီပန်းစိုက်ပျိုးရေးလုပ်ငန်းကို စတင်စိုက်ပျိုးသည်မှ ရိတ်သိမ်းခြင်း၊ ဖြန့်ဝေခြင်း စသည်တို့ကို လုပ်အားကိုသာအဓိကအသုံးပြုလာမှုကြောင့် ပန်းစိုက်ပျိုးရေးသည် ကျေးလက်ဒေသရှိ အမျိုးသမီးများအတွက် အလုပ်အကိုင်အခွင့်အလမ်းတစ်ရပ်ဖြစ်သလို ကျေးလက်ဖွံ့ဖြိုးတိုးတက်မှု နည်းလမ်းတစ်ရပ်ဖြစ်၍ နိုင်ငံ့စီးပွားမြှင့်တင်ပေးနိုင်သည့် လယ်ယာထုတ်ကုန်အဖြစ် ပိုမိုအရေးပါလာပါသည်။

အာရှနိုင်ငံများအနက် ပန်းစီးပွားဖြစ်စိုက်ပျိုးလာသည့်နိုင်ငံများမှာ တရုတ်၊ အစ္စရေး၊ အိန္ဒိယ၊ ဩစတြေးလျတို့ဖြစ်ပြီး အရှေ့တောင်အာရှနိုင်ငံများတွင်မူ သိသာသော တိုးတက်မှုမရှိသေးပါ။ တရုတ်နိုင်ငံဆိုလျှင် ပြည်တွင်းလိုအပ်ချက်ကြောင့် ပန်းတင်သွင်းသူဖြစ်သလို ယခုအခါ ပန်းတင်ပို့သူလည်းဖြစ်လာလေသည်။ အထူးသဖြင့် ပန်းစိုက်ပျိုးမှုဖြစ်နိုင်သည့် ယူနန်ပြည်နယ်ကို ပန်းအဓိကစိုက်ပျိုးသည့်ပြည်နယ်အဖြစ် သတ်မှတ်ကာ အားပေးသောကြောင့်လည်း အချိန်တိုအတွင်း ပန်းတင်ပို့သူဖြစ်လာခဲ့လေသည်။

ကျယ်ပြန့်သည့်စီးပွားရေးလုပ်ငန်း

ယေဘုယျအားဖြင့်ဆိုလျှင် ပန်းနှင့်ပတ်သက်သော စီးပွားရေးလုပ်ငန်းဟုဆိုလျှင် ဈေးများ၊ လက်လီလက်ကားဒိုင်များနှင့် ပန်းဆိုင်များတွင် ပန်းစိုက်ခင်းများမှ ပန်းများဖြတ်ပြီး ရောင်းချခြင်းကိုသာ အသိများသော်လည်း မျိုးစေ့ထုတ်လုပ်ခြင်း၊ မျိုးပွားခြင်း၊ မျိုးပင်များရောင်းချခြင်း၊ ပန်းအလှဆင်လုပ်ငန်းများ၊ မွှေးကြိုင်သည့်ပန်းများမှ အဆီထုတ်၍ ရေမွှေးအမျိုးမျိုးပြုလုပ်ခြင်း၊ ပန်းမျိုးစုံပါဝင်သည့် ပန်းဥယျာဉ်များ တည်ဆောက်ကာ အပန်းဖြေစေခြင်း စသည်တို့ဖြင့် အမျိုးမျိုးပြုလုပ်နိုင်ပါသည်။

ထူးခြားသည်မှာ ရောင်စုံဖူးပွင့်နေသည့်ပန်းများသည် စိတ်ရွှင်လန်းချမ်းမြေ့ရုံသာမက စိတ်ခံတော်စွမ်းအားကိုပါ မြှင့်တင်ပေးနိုင်ပါသည်။ ကမ္ဘာပေါ်တွင် ပန်းဥယျာဉ်နှင့်ပတ်သက်၍ နာမည်အကြီးဆုံးသော ပန်းဥယျာဉ်မှာ နယ်သာလန်နိုင်ငံရှိ ကက်ကင်ဟော့ (Keukenhof) ပန်းခြံဖြစ်ပြီး နယ်သာလန်သို့ လာရောက်လည်ပတ်သူတိုင်းအတွက် ဦးစားပေးလည်ပတ်သည့်နေရာဖြစ်ပါသည်။ အဆိုပါဥယျာဉ်တွင် ကျူးလစ်အပါအဝင် ပန်းအမျိုးပေါင်း ၁၆၀၀ ကျော်ကို ပန်းရောင်စုံအမျိုးမျိုးကို ဒီဇိုင်းအစုံဖြင့် ခင်းကျင်းပြသထားသောကြောင့်လည်း ဝင်ကြေးနှင့်ပင် ပျမ်းမျှဒေါ်လာ ၃၅ သန်းဝန်းကျင် နှစ်စဉ်ရရှိနေပါသည်။

မြန်မာနိုင်ငံတွင် ပြင်ဦးလွင်မြို့ ကန်တော်ကြီးဥယျာဉ်သည် ပန်းများရှိသော်လည်း ရောင်စုံပန်းပင်အရေအတွက်၊ ခင်းကျင်းပြသသည့်ဒီဇိုင်း၊ ရောင်စုံခင်းကျင်းမှု စသည်တို့တွင် သင့်တင့်မှုသာ ရှိပါသေးသည်။ အထူးသဖြင့် လူဦးရေအထူထပ်ဆုံးဖြစ်သော စီးပွားရေးမြို့တော်ရန်ကုန်တွင်ပန်းဥယျာဉ်ကောင်းကောင်း ယခုအထိမရှိသေးပါ။ ကန်တော်ကြီးဥယျာဉ်ကိုလည်း နေရာသတ်မှတ်ပြီး ရောင်စုံပန်းများဖြင့် ပြုလုပ်မည်ဆိုလျှင် ယခုထက်ပို၍ ပြည်သူလူထုကို အပန်းဖြေဥယျာဉ်အဖြစ် စွဲဆောင်နိုင်မည်ဖြစ်ပါသည်။

မြန်မာအတွက် အခွင့်အလမ်းလား

မြန်မာနိုင်ငံတွင် ပန်းစိုက်ပျိုးမှုကို ပြင်ဦးလွင်၊ ရှမ်းပြည်နယ်တောင်ပိုင်း တောင်ကြီး၊ ရွှေညောင်ဒေသတို့တွင် အများဆုံးစိုက်ပျိုးပြီး အဓိကဈေးကွက်ဖြစ်သည့် ရန်ကုန်၊ မန္တလေးမြို့ကြီးများသို့ ဖြန့်ဝေရောင်းချလျက်ရှိပါသည်။ ရန်ကုန်မြို့အနီးဝန်းကျင်နှင့် အခြားမြို့ကြီးများ အနီးအနားဝန်းကျင်များတွင်လည်း စိုက်ပျိုးလေ့ရှိပါသည်။ အများဆုံးတွေ့ရသည့်ပန်းများမှာ နှင်းဆီရောင်စုံ၊ သစ်ခွပန်းအမျိုးမျိုး၊ စံပယ်ပန်း၊ ဂန္ဓမာပန်း၊ ကာနေရှင်း စသည်တို့ဖြစ်သည်။

ရှမ်းပြည်နယ်တောင်ပိုင်းမှ ပန်းများကို ညနေပိုင်းတွင်ခူး၍ ညအချိန်တွင် ရန်ကုန်အရောက်ကားများဖြင့် သယ်ယူပို့ဆောင်ရောင်းချလေ့ရှိပါသည်။ ယခုအချိန်အထိ ပန်းစိုက်ပျိုးရေးသည် ပြည်တွင်းဈေးကွက်ကိုသာ အဓိကထားရောင်းချနေပြီး ပြည်ပသို့ တင်ပို့မှုမလုပ်နိုင်သေးပါ။ ယခုအခါ လောင်စာစရိတ်တိုးတက်လာမှုနှင့်အတူ ကားများနှင့် သယ်ယူရာတွင် ဂိတ်များတိုးလာမှုကြောင့် သယ်ယူပို့ဆောင်စရိတ်များ တက်လာနေခြင်းကလည်း ပြည်ပဈေးကွက်များတွင် ယှဉ်ပြိုင်နိုင်မှုကို အားနည်းစေမည်ဖြစ်သည်။

> ❑ **မြန်မာအနေဖြင့်မူ ပန်းစီးပွားဖြစ်စိုက်ပျိုးထုတ်လုပ်ရေးကို လုပ်ဆောင်မည်ဆိုလျှင် ဦးစွာ နေရာဒေသရွေးချယ်ရမည်ဖြစ်ပြီး လေဆိပ်ရှိသည့် အနီးအနားဝန်းကျင်က ပို့ကုန်အတွက်ပါ အဆင်ပြေနိုင်**
>
> ❑ **မြန်မာနိုင်ငံအနေဖြင့် ပန်းစိုက်ပျိုးနိုင်သည့် မြေများရှိနေသေးသည့်အလျောက် ကမ္ဘာ့ဈေးကွက်ဈေးနှုန်းမြင့်ပြီး ဝယ်လိုအားနှင့် ဈေးကွက်အလားအလာကောင်းများရှိသည့် ပန်းစိုက်ပျိုးရေးကို စီးပွားဖြစ် စိုက်ပျိုးထုတ်လုပ်တင်ပို့နိုင်မည်ဆိုလျှင် စိုက်ပျိုးထုတ်လုပ်သူများမှစ၍ တင်ပို့သူများပါ အကျိုးများမည်ဖြစ်သလို နိုင်ငံ့ဝင်ငွေ (GDP) ကိုလည်း အတိုင်းအတာတစ်ခုအထိ မြှင့်တင်ပေးနိုင်သည့် လယ်ယာလုပ်ငန်းတစ်ခုဖြစ်**

အမှန်တကယ်မူ မြန်မာနိုင်ငံ၏ တည်နေရာအရ အီကွေတာနှင့် နီးသည့်အတွက် တစ်နှစ်ပတ်လုံး အပူချိန်ရရှိနိုင်သည့်အတွက် သဘာဝအရ ပန်းစိုက်ပျိုးထုတ်လုပ်ရန် အခွင့်သာသည့် အခြေအနေပင်ဖြစ်သည်။ ထို့ပြင် အရှေ့တောင်အာရှနိုင်ငံများအနက် စိုက်ပျိုးနိုင်သည့် မြေလွတ်များလည်း များစွာရှိနေသေးပြီး မြန်မာနိုင်ငံအနေဖြင့် ပန်းစီးပွားဖြစ် စိုက်ပျိုးလုပ်ဆောင်ရန် အခွင့်အလမ်းအများဆုံးဟု သတ်မှတ်ခြင်းခံထားရသည့်အတွက် ပန်းစီးပွားဖြစ် စတင်နိုင်ရန် အခြေအနေကောင်းနှင့် အချိန်အခါကောင်းပင် ဖြစ်ပါသည်။

အိန္ဒိယနိုင်ငံ၏ လေ့လာမှုများအရ လက်ရှိကာလများတွင် လယ်ယာထုတ်ကုန်များအနက် ပန်းစီးပွားဖြစ်စိုက်ပျိုးမှု(တစ်နှစ်ပတ်လုံး)ကိုသာ ထုတ်လုပ်တင်ပို့နိုင်လျှင် နှင်းဆီပန်းစိုက်ပျိုးထုတ်လုပ်တင်ပို့မှုမှ အသားတင်အမြတ်ငွေ တစ်ဧကလျှင် အမေရိကန်ဒေါ်လာ (၃၀၀၀၀ မှ ၅၀၀၀၀) ဝန်းကျင်ရရှိနိုင်သည့်အတွက် လယ်ယာထုတ်ကုန်များအနက် အများဆုံးပင်ဖြစ်သည်။ လိုအပ်ချက်မှာ လုံလောက်သည့်နေရောင်နှင့် လိုအပ်သည့် “ရေ” ရရှိနိုင်ရန် စီမံရမည်ဖြစ်ပြီး ဖြစ်နိုင်ပါက Drip Irrigation စနစ်ကျင့်သုံးပါက လိုအပ်သည့်အချိန်တွင် အမြစ်အထိရောက်အောင် ပေးနိုင်သည့်အတွက် ပို၍ထိရောက်ပါသည်။

မြန်မာနိုင်ငံသည် အပူပိုင်းဇုန်တွင် တည်ရှိသည့်အတွက် အခြားအာရှနိုင်ငံများနှင့် နှိုင်းယှဉ်လျှင် မည်သည့်ပန်းမဆို အရောင်အသွေးအားဖြင့် လှသလို မွှေးကြိုင်သည့်အနံ့ကိုလည်း ပေးနိုင်သည့်အတွက် စွဲမက်ဖွယ်ဖြစ်သည်။ အထူးသဖြင့် ဂျပန်၊ ကိုရီးယား၊ တရုတ်စသည့် နိုင်ငံတို့တွင် ပန်းမျိုးစုံစိုက်ပျိုးနိုင်သော်လည်း မွှေးရနံ့ပေးနိုင်မှုအားနည်းခြင်းကလည်း အပူချိန်မြင့်သည့် မြန်မာအတွက် အားသာချက်ဖြစ်လာပေသည်။

မြန်မာအနေဖြင့်မူ ပန်းစီးပွားဖြစ်စိုက်ပျိုးထုတ်လုပ်ရေးကို လုပ်ဆောင်မည်ဆိုလျှင် ဦးစွာ နေရာဒေသရွေးချယ်ရမည်ဖြစ်ပြီး လေဆိပ်ရှိသည့် အနီးအနားဝန်းကျင်က ပို့ကုန်အတွက်ပါ အဆင်ပြေနိုင်သည့်အတွက် အောက်မြန်မာပြည်ကိုသာ အခြေပြုသင့်ပြီး တံတားဦးလေဆိပ်နှင့်နီးသည့် ရှမ်းပြည်နယ်တောင်ပိုင်းလည်း လုပ်ဆောင်နိုင်ပါသည်။ လုပ်ဆောင်သည့် စီးပွားရေးလုပ်ငန်းပုံစံမှာ ပြည်တွင်းဈေးကွက်ကို ဦးစွာဦးတည်လုပ်ဆောင်ပြီး အောင်မြင်လာမှ ပို့ကုန်လုပ်ငန်းမျှော်မှန်းသင့်ပါသည်။

ပန်းစီးပွားဖြစ်စိုက်ပျိုးသည့် နေရာဒေသအလိုက် သယ်ယူပို့ဆောင်စရိတ်ကိုပါ ထည့်သွင်းစဉ်းစားသင့်ပါသည်။ ထို့ပြင် ပြည်ပဈေးကွက်သို့ ထိုးဖောက်မည်ဆိုလျှင်လည်း မဖြစ်မနေ လုပ်ရမည့်ကိစ္စမှာ ပန်းခူးဆွတ်သည့်နေရာမှ ဖြန့်ဖြူးသည်အထိ လိုအပ်သည့် အပူချိန်ထိန်းသိမ်းရန် အအေးခန်း သယ်ယူပို့ဆောင်သိုလှောင်စနစ်ကိုပါ စီမံရမည်ဖြစ်သည်။ ထို့ပြင် ဒီဂျစ်တယ်မားကတ်တင်းနှင့် အွန်လိုင်းရှော့ပင်းတို့ကိုပါသုံးပြီး လက်ကားဈေးကြီးများ၊ ကုန်တိုက်ကြီးများကို တိုက်ရိုက်ချိတ်ဆက်နိုင်မှသာ ယှဉ်ပြိုင်နိုင်မည်ဖြစ်ပါသည်။

ကမ္ဘာ့ဈေးကွက်အလားအလာတွင်လည်း အာရှပစိဖိတ်ဒေသသည် အခြားသောဒေသများထက် တိုးတက်မှုနှုန်းများသည့်အတွက်လည်း ပန်းမျိုးစုံတင်ပို့သူများအတွက် အထူးစိတ်ဝင်စားလာသည့် ဈေးကွက်လည်းဖြစ်သည်။ အာရှနိုင်ငံများအနက် တရုတ်၊ အစ္စရေး၊ အိန္ဒိယ၊ ဩစတြေးလျတို့သည် ပန်းတင်ပို့သူများဖြစ်သော်လည်း နှင်းဆီပန်းထက် အခြားပန်းများသာ များပါသည်။ အရှေ့တောင်အာရှနိုင်ငံများအနက် နှင်းဆီပန်းစိုက်ပျိုးမှုရှိသော်လည်း များများစားစားတင်ပို့နိုင်မှုမရှိသေးပေ။ နှင်းဆီအမျိုးအစားများအနက် ဂျူးလီယက်နှင်းဆီ (Juliet Rose) သည် အရည်အသွေးမြင့်သောကြောင့် ဈေးနှုန်းလည်း မြင့်ပါသည်။

နှင်းဆီပန်း အရောင်အမျိုးမျိုးရှိသော်လည်း ရှားပါးသည့်အရောင်မှာ အပြာရောင်ဖြစ်သည့်အတွက် အခြားအရောင်များထက် ဈေးနှုန်းမြင့်ပါသည်။ မည်သို့ပင်ဖြစ်စေ မြန်မာနိုင်ငံအနေဖြင့် ပန်းစိုက်ပျိုးနိုင်သည့် မြေများရှိနေသေးသည့်အလျောက် ကမ္ဘာ့ဈေးကွက်ဈေးနှုန်းမြင့်ပြီး ဝယ်လိုအားနှင့် ဈေးကွက်အလားအလာကောင်းများရှိသည့် ပန်းစိုက်ပျိုးရေးကို စီးပွားဖြစ် စိုက်ပျိုးထုတ်လုပ်တင်ပို့နိုင်မည်ဆိုလျှင် စိုက်ပျိုးထုတ်လုပ်သူများမှစ၍ တင်ပို့သူများပါ အကျိုးများမည်ဖြစ်သလို နိုင်ငံ့ဝင်ငွေ (GDP)ကိုလည်း အတိုင်းအတာတစ်ခုအထိ မြှင့်တင်ပေးနိုင်သည့် လယ်ယာလုပ်ငန်းတစ်ခုဖြစ်ပါကြောင်း လေ့လာသုံးသပ်ဖော်ပြလိုက်ပါသည်။

ရည်ညွှန်း

–BBC : ‘Asia–Pacific Floriculture Market Outlook, 2029’ https://www.bbc.com>the_new_roots_of_flower_trade Global cut flower market

–Fortune Business Insight : Floriculture Market Size, Share, Industry https://www.fortunebusinessinsight.com

–Grand View Research : Cut Flowers Market Size, Share & Trends Report (2026–2033) https://www.cutflowersmarket (2026–2033)

–OEC : Cut Flowers (HS: 0603), Product, Trade, Exporters and Importers https://www.theobservatoryofeconomiccomplexity.com

–MFFVPEA : Myanmar Fruit Flower and Vegetable Producer and Exporter Association, Yangon. https://www.mffvpea.org

❑ **နိုင်ငံ့ဝန်ထမ်းများအား မည်သည့်နည်းလမ်းဖြင့်မဆို ခြိမ်းခြောက်ခြင်း၊ တာဝန်ထမ်းဆောင်မှုအား နှောင့်ယှက်ခြင်းများဆောင်ရွက်ပါက တည်ဆဲဥပဒေများနှင့်အညီ အရေးယူခံရနိုင်ပါသည်။**

အကြမ်းဖက်ဖြစ်စဉ်များကြောင့် ပျက်စီးသွားသည့် ဖလမ်းမြို့ ဒေသခံနေအိမ်များ ပြန်လည်ပြုပြင်ရန် ဘိလပ်မြေ၊ သွပ်နှင့် သွပ်ရိုက်သံများ ထောက်ပံ့ပေး

ဖလမ်း ဩဂုတ် ၈

ချင်းပြည်နယ် ဖလမ်းမြို့ ပြန်လည်ထူထောင်ရေးနှင့် ပြန်လည်တည်ဆောက်ရေး လုပ်ငန်းများကို အရှိန်အဟုန်မြှင့်တင် ဆောင်ရွက်လျက်ရှိပြီး အကြမ်းဖက်ဖြစ်စဉ်များကြောင့် ပျက်စီးသွားသည့် ဒေသခံနေအိမ်များ ပြန်လည်ပြုပြင်ရန် ဘိလပ်မြေ၊ သွပ်နှင့် သွပ်ရိုက်သံများကို ပျက်စီးဆုံးရှုံးမှုအလိုက် ထောက်ပံ့ပေးလျက်ရှိကြောင်း သိရသည်။

ထို့အပြင် ဖလမ်းမြို့ မြို့အင်္ဂါရပ်နှင့်အညီ သန့်ရှင်းသာယာလှပရေးဆောင်ရွက်နေမှုများကို ယနေ့နံနက်ပိုင်းတွင် နယ်စပ်ရေးရာဝန်ကြီးဌာန ဒုတိယဝန်ကြီး ဗိုလ်ချုပ် ကျော်စွာဦးသည် ပြည်နယ်ဝန်ကြီးများ၊ ပြန်လည်ထူထောင်ရေးနှင့် ပြန်လည်တည်ဆောက်ရေးကော်မတီ အဖွဲ့ဝင်များနှင့်အတူ ကြည့်ရှုအားပေးသည်။

ကြည့်ရှုအားပေး

အလားတူ ရှခင်းသာလမ်းနှင့် ကြွန်ဘိခ်လမ်းတစ်လျှောက်သန့်ရှင်းရေး ဆောင်ရွက်နေမှု၊ လွတ်လပ်ရေး ဆုတောင်းပြည့်စေတီနှင့် မဟာဗောဓိညောင်ပင်စေတီတော် ပရိဝုဏ်အတွင်းနှင့် စေတီပတ်ဝန်းကျင်ရှိ အမှိုက်သရိုက်ချုံနွယ်များ ခုတ်ထွင်ရှင်းလင်းနေမှု၊ အကြမ်းဖက်ဖြစ်စဉ်များကြောင့် ပျက်စီးဆုံးရှုံးခဲ့သည့် ဌာနဆိုင်ရာ ဝန်ထမ်းအိမ်ရာနှင့် ဒေသခံပြည်သူများ၏ နေအိမ်များပြုပြင်နေမှုကို ကြည့်ရှုအားပေးပြီး စုပေါင်းသန့်ရှင်းရေး ဆောင်ရွက်နေသည့် နယ်မြေခံတပ်မှ တပ်မတော်သားများ၊ ရဲတပ်ဖွဲ့ဝင်များ၊ မီးသတ်တပ်ဖွဲ့ဝင်များ၊ ခရိုင်နှင့် မြို့နယ်ဌာနဆိုင်ရာများကို မုန့်နှင့် အချိုရည်များ ဝေငှပေးခဲ့ကြောင်း သိရသည်။ **သတင်းစဉ်**

လားရှိုးမြို့၌ အခြေခံပညာကျောင်းပေါင်းစုံ အားကစားပွဲကျင်းပ

လားရှိုး ဩဂုတ် ၈

ရှမ်းပြည်နယ် (မြောက်ပိုင်း) လားရှိုးမြို့၌ ၂၀၂၄-၂၀၂၅ ပညာသင်နှစ် မြို့နယ်ပညာရေးမှူးဖလား အခြေခံပညာကျောင်းပေါင်းစုံ အားကစားပြိုင်ပွဲ ဖွင့်ပွဲ အခမ်းအနားကို ယမန်နေ့က ပြည်ထောင်စု အားကစားကွင်း၌ ကျင်းပရာ ပြည်နယ်လွှတ်တော်ကိုယ်စားလှယ်များနှင့် တာဝန်ရှိသူများ တက်ရောက်ကြပြီး ပြည်နယ်ပညာရေးမှူးရုံး (ရုံးခွဲ) ရှမ်းမြောက်မှ ပြည်နယ်ပညာရေးမှူး ဦးတင့်ဆွေက အမှာစကားပြောကြားသည်။

ထို့နောက် ပြည်သူ့လွှတ်တော် ကျန်းမာရေးနှင့် အားကစားဆိုင်ရာကော်မတီဥက္ကဋ္ဌ ဒေါက်တာမျိုးထွန်းနှင့် ပြည်နယ်လွှတ်တော်ကိုယ်စားလှယ်များက ချီးမြှင့်ငွေများနှင့် အားကစားပစ္စည်းများ ပေးအပ်ရာ မြို့နယ်ပညာရေးမှူး ဒေါ်သန်းသန်းမော်က လက်ခံရယူသည်။

အဆိုပါ အားကစားပြိုင်ပွဲများအား ဩဂုတ် ၈ ရက်အထိ ကျင်းပမည်ဖြစ်ပြီး လားရှိုးမြို့နယ်အတွင်းရှိကျောင်းသားကျောင်းသူ စုစုပေါင်း ၂၀၀ ပါဝင်ယှဉ်ပြိုင်ခဲ့ကြောင်း သိရသည်။ **ခရိုင်(ပြန်/ဆက်)**

ချမ်းမြသာစည်မြို့နယ်၌ အိမ်သုံးလျှပ်စစ်မီတာများ တပ်ဆင်ပေး

ချမ်းမြသာစည် ဩဂုတ် ၈

မန္တလေးတိုင်းဒေသကြီး ချမ်းမြသာစည်မြို့နယ်၌ တိုင်းဒေသကြီးလျှပ်စစ်ဓာတ်အားပေးရေးကော်ပိုရေးရှင်းက အိမ်သုံးလျှပ်စစ်မီတာများ တပ်ဆင်ပေးခြင်းကို ယနေ့နံနက်ပိုင်းတွင် မြရည်နန္ဒာရပ်ကွက်ရှိ တန်ဖိုးမျှတအိမ်ရာ၊ မမ(၁၆)၊ တိုက်အမှတ်(၁၉) ၌ တပ်ဆင်ပေးလျက်ရှိသည်။

အဆိုပါ အိမ်သုံးလျှပ်စစ်မီတာများ တပ်ဆင်ပေးခြင်းကို မြို့နယ်လျှပ်စစ်မန်နေဂျာရုံးမှ ယခင်က လျှပ်စစ်ဓာတ်တိုင်များပေါ်တွင် စုပေါင်းတပ်ဆင်ထားသော မီတာများကို ဓာတ်အားသုံးစွဲသူများ နေထိုင်သည့် အိမ်/ အိမ်ခန်းအသီးသီးသို့ ပြောင်းလဲတပ်ဆင်ပေးကာ ဓာတ်အားသုံးစွဲသူများအနေဖြင့် မိမိဓာတ်အားသုံးစွဲမှုပမာဏကို အလွယ်တကူကြည့်ရှုနိုင်၍ ချင့်ချိန်သုံးစွဲနိုင်မည်ဖြစ်ရာ မီတာများ တိုင်ပေါ်တိုင်အောက် တပ်ဆင်ခြင်းလုပ်ငန်းများကို လျှပ်စစ်မီးသုံးစွဲသူပြည်သူများက မြို့နယ်လျှပ်စစ်ဦးစီးဌာန ဝန်ထမ်းများနှင့် ပူးပေါင်းဆောင်ရွက်ပေးလျက်ရှိပြီး ကျန်ရှိနေသော တိုက်ခန်းများကိုလည်း ဆက်လက်ဆောင်ရွက်ပေးသွားမည်ဖြစ်ကြောင်း သိရသည်။ **မြို့နယ်(ပြန်/ဆက်)**

မုဒုံမြို့၌ မြို့နယ်အဆင့် အာဟာရဖွံ့ဖြိုးရေး ရက်သတ္တပတ်လှုပ်ရှားမှု အခမ်းအနားကျင်းပ

မုဒုံ ဩဂုတ် ၈

မွန်ပြည်နယ် မုဒုံမြို့၌ ၂၀၂၄ ခုနှစ် မြို့နယ်အဆင့်အာဟာရဖွံ့ဖြိုးရေး ရက်သတ္တပတ်လှုပ်ရှားမှုအခမ်းအနားကို ယမန်နေ့က မြို့နယ်မိခင်နှင့်ကလေးကျန်းမာရေးဌာန၌ပြုလုပ်ရာ မြို့နယ်ပြည်သူ့ကျန်းမာရေးဦးစီးဌာနမှူး ဒေါက်တာကျော်မိုးနိုင်က အာဟာရဖွံ့ဖြိုးရေးရက်သတ္တပတ်လှုပ်ရှားမှုများကို ဩဂုတ်လတွင် စဉ်ဆက်မပြတ်ဆောင်ရွက်လျက်ရှိကြောင်း၊ ကျန်းမာရေးနှင့်ညီညွတ်သော လူနေမှုအလေ့အထရရှိစေရန်၊ ကလေးငယ်များ အာဟာရပြည့်ဝစေရန်၊ စီမံကြီးထွားဖွံ့ဖြိုးမှုရှိစေရန်၊ မိခင်နှင့်ကလေးကျန်းမာရေးမြှင့်တင်ရန် သက်ဆိုင်ရာဌာနများနှင့်ပူးပေါင်း၍ ဆောင်ရွက်ပေးကြောင်း ရှင်းလင်းပြောကြားသည်။

ထို့နောက် မြို့နယ်ပြည်သူ့ကျန်းမာရေးဦးစီးဌာန၊ နှီးနွှယ်ဌာနများမှ အာဟာရဖွံ့ဖြိုးရေးလုပ်ငန်းများကို ဆောင်ရွက်ခဲ့ကြောင်း သိရသည်။ **ရာမည (ပြန်/ဆက်)**

အစိုးရစက်မှုလက်မှုသိပ္ပံ(ကျောက်ဆည်)၌ ဖူဆယ်ဘောလုံးပြိုင်ပွဲ ဖွင့်ပွဲကျင်းပ

ကျောက်ဆည် ဩဂုတ် ၈

မန္တလေးတိုင်းဒေသကြီး အစိုးရစက်မှုလက်မှုသိပ္ပံ (ကျောက်ဆည်) ၌ ဩဂုတ် ၃ ရက်က မိုးရာသီ ဘာသာရပ်ပေါင်းစုံ အမျိုးသား အမျိုးသမီး ဖူဆယ်ဘောလုံးပြိုင်ပွဲ ဖွင့်ပွဲကျင်းပရာ လွှတ်တော်ကိုယ်စားလှယ်များ၊ ခရိုင်စီမံခန့်ခွဲရေးနှင့်အုပ်ချုပ်ရေးကော်မတီဥက္ကဋ္ဌ ဦးဇော်ဟိန်းအောင်နှင့် တာဝန်ရှိသူများက ဖဲကြိုးဖြတ်ဖွင့်လှစ်ပေးပြီး ဖူဆယ်ဘောလုံးပြိုင်ပွဲ စတင်ကျင်းပခဲ့ကြောင်း သိရသည်။ **သက်မောင်(ကျောက်ဆည်)**

နေရှင်နယ်ဘဏ်အိုးပင်း တင်းနစ်ပြိုင်ပွဲ ၁၆ ဦးအဆင့် အယ်လာ တက်ရောက်

နေရှင်နယ်ဘဏ်အိုးပင်းတင်းနစ် အမျိုးသမီး တစ်ဦးချင်းပြိုင်ပွဲ ၃၂ ဦးအဆင့်တွင် ဖိလစ်ပိုင် ထိပ်တန်းတင်းနစ်မယ် အလက်ဇန္ဒြား အယ်လာက အမေရိကန်တင်းနစ်မယ် ကေတီ

မက်နဲလီကို အကြိတ်အနယ်ယှဉ်ပြိုင်ပြီး ၆-၃၊ ၅-၇၊ ၆-၄ ရလဒ်ဖြင့် နိုင်ပွဲရရှိကာ ၁၆ ဦးအဆင့်သို့ တက်လှမ်းနိုင်ခဲ့ကြောင်း သိရသည်။

၎င်းသည် ယခုပြိုင်ပွဲမတိုင်မီ ယခုလအစောပိုင်းက ကျင်းပခဲ့သည့် မူဘာဒါလာဒီစီ အိုးပင်းတင်းနစ်ပြိုင်ပွဲ နောက်ဆုံးဗိုလ်လုပွဲတွင် အမေရိကန်နာမည်ကြီး တင်းနစ်မယ် ဂျက်ဆီကာ ပဲဂူလာကို ထိုက်ထိုက်တန်တန် အနိုင်ယူပြီး သမိုင်းဝင်ဖလားဆွတ်ခူးနိုင်ခဲ့သည်။ ထို့အပြင် ၎င်းသည် ဇွန်လက ကျင်းပခဲ့သည့် ဘာမင်ဂမ်ကလက်ဆစ်ပြိုင်ပွဲတွင် နောက်ဆုံးဗိုလ်လုပွဲတွင်လည်း ချက်ဇ်တင်းနစ်မယ် နီကိုလာ ဘာတွန်ကိုဗာကိုအနိုင်ယူပြီး ဖလားဆွတ်ခူးထားသူဖြစ်သည်။

အယ်လာသည် နေရှင်နယ်ဘဏ်အိုးပင်းပြိုင်ပွဲ ၁၆ ဦးအဆင့်တွင် ဆွစ်ဇာလန်ထိပ်တန်းတင်းနစ်မယ် ဘီလင်ဒါဘင်းဆစ်နှင့် ယှဉ်ပြိုင်ရမည်ဖြစ်သည်။ ဘင်းဆစ်သည် ၃၂ ဦးအဆင့်တွင် အမေရိကန်တင်းနစ်မယ် တေလာ တောင်းဆန့်ကို အနိုင်ယူကျော်ဖြတ်ထားသူဖြစ်သည်။ နေရှင်နယ် ဘဏ်အိုးပင်းတင်းနစ်ပြိုင်ပွဲ ၁၆ ဦးအဆင့်သို့ အယ်လာနှင့်အတူ ဆွီယာ တက်ခ်၊ ပဲဂူလာ၊ ဆာဘယ်လင်ကာ၊ အနီဆီမိုဗာ၊ ရီဘာကီနာ၊ အိုဆာကာ၊ ကိုကိုဂေါ့ဖ် စသည့် ထိပ်တန်းတင်းနစ်မယ်များ တက်လှမ်းထားနိုင်ပြီဖြစ်သည်။ **အောင်ဇော်**

သံလွင်မြစ်၊ စစ်တောင်းမြစ်နှင့် ဒုဋ္ဌဝတီမြစ်ရေကြီးမှုအခြေအနေ

နေပြည်တော် ဩဂုတ် ၈

ယနေ့နံနက် ၆ နာရီခွဲအချိန် တိုင်းထွာချက်အရ သံလွင်မြစ်ရေသည် ဘားအံမြို့တွင် ယင်းမြို့၏ စိုးရိမ်ရေမှတ်အထက် ပေဝက်ခန့်တွင် ရောက်ရှိနေပြီး နောက်တစ်ရက်အတွင်း ပေဝက်ခန့် မြင့်တက်လာနိုင်ကာ ယင်းမြို့၏ စိုးရိမ်ရေမှတ်အထက် ဆက်လက်တည်ရှိနိုင်သည်။

စစ်တောင်းမြစ်ရေသည် မဒေါက်မြို့တွင် ယင်းမြို့၏ စိုးရိမ်ရေမှတ်အထက် တစ်ပေခန့်တွင် ရောက်ရှိနေပြီး နောက်တစ်ရက်အတွင်း နှစ်လက်မခန့် ကျဆင်းလာနိုင်ကာ ယင်းမြို့၏ စိုးရိမ်ရေမှတ်အထက် ဆက်လက်တည်ရှိနိုင်သည်။

ဒုဋ္ဌဝတီမြစ်ရေသည် မြစ်ငယ်မြို့တွင် ယင်းမြို့၏ စိုးရိမ်ရေမှတ်အထက် ပေဝက်ခန့်တွင် ရောက်ရှိနေပြီး နောက်တစ်ရက်အတွင်း သုံးပေခန့် မြင့်တက်လာနိုင်ကာ ယင်းမြို့၏ စိုးရိမ်ရေမှတ်အထက် ဆက်လက်တည်ရှိနိုင်သည်။

သို့ဖြစ်ပါ၍ ဘားအံမြို့နယ်၊ မဒေါက်မြို့နှင့် မြစ်ငယ်မြို့များအတွင်းရှိ မြစ်ကမ်းအနီးနှင့် မြေနိမ့်ပိုင်းနေထိုင်သူများအနေဖြင့် ရေဘေးလွတ်ရာနေရာများသို့ ရှောင်ရှားနိုင်ပါရန် သတိပေးနှိုးဆော်အပ်သည်။ **မိုး/ဇလ**

ပခုက္ကူမြို့ ဧရာဝတီတံတား(ပခုက္ကူ)အနောက်ဘက်ရှိကျေးရွာများ မြစ်ကမ်းပါးထိန်းသိမ်းခြင်းလုပ်ငန်းဆောင်ရွက်

ပခုက္ကူ ဩဂုတ် ၈

မကွေးတိုင်းဒေသကြီး ပခုက္ကူမြို့ ဧရာဝတီတံတား(ပခုက္ကူ) အနောက်ဘက်ကျေးရွာများ ဧရာဝတီမြစ်ရေတိုက်စားမှုမှ သက်သာစေရေး သံမဏိကြိုးဆိုင်းရေကာများဖြင့် မြစ်ကမ်းပါးထိန်းသိမ်းခြင်းလုပ်ငန်း ဆောင်ရွက်နေမှုကို ပြည်သူ့လွှတ်တော်ကိုယ်စားလှယ် ဦးလှဝင်းဦး၊ တိုင်းဒေသကြီးလွှတ်တော်ကိုယ်စားလှယ် ဦးတင်မြင့်ဦးနှင့် တာဝန်ရှိသူများက ဩဂုတ် ၅ ရက်က ကွင်းဆင်းကြည့်ရှု စစ်ဆေးခဲ့ကြကြောင်း သိရသည်။

ဘာမီသာ(ပခုက္ကူ)

ဧရာဝတီတိုင်းဒေသကြီး စိုက်ပျိုးရေး၊ မွေးမြူရေးနှင့် ဆည်မြောင်းဝန်ကြီး ဦးကျော်မျိုးတင်၊ အမျိုးသားလွှတ်တော်ကိုယ်စားလှယ် ဦးအောင်ကျော်မင်းနှင့် တာဝန်ရှိသူများက ဩဂုတ် ၆ ရက်တွင် ညောင်တုန်းမြို့နယ် ဂန်ချောင်းကျေးရွာအုပ်စုတို့ရှိ မြစ်ကမ်းပါးအခြေအနေများကို ကြည့်ရှုစစ်ဆေးစဉ်။ မြို့နယ်(ပြန်/ဆက်)

ပန်းတောင်းမြို့နယ်၌ ကျေးလက်ဒေသဖွံ့ဖြိုးရေး ပြည်သူ့စကားဝိုင်း ကျင်းပ

ပန်းတောင်း ဩဂုတ် ၈

ပဲခူးတိုင်းဒေသကြီး ပန်းတောင်းမြို့နယ် ဒေါင်းမြတ်နားကျေးရွာ၌ ကျေးလက်ဒေသ ဖွံ့ဖြိုးရေး ပြည်သူ့စကားဝိုင်းကို ယမန်နေ့က အဆိုပါကျေးရွာခန်းမ၌ ကျင်းပရာ တိုင်းဒေသကြီးလွှတ်တော်ကိုယ်စားလှယ် ဦးသန်းဇော်က အမှာစကားပြောကြားပြီး မြို့နယ်စိုက်ပျိုးရေး ဦးစီးဌာန၊ မြို့နယ်ကျေးလက်ဒေသ ဖွံ့ဖြိုးတိုးတက်ရေးဦးစီးဌာန၊ မြို့နယ် သမဝါယမဦးစီးဌာန၊ မြို့နယ်မွေးမြူရေးနှင့် ကုသရေးဦးစီးဌာန နှင့် မြို့နယ်ကျေးလက်လမ်း ဖွံ့ဖြိုးရေးဦးစီးဌာနတို့မှ တာဝန်ရှိသူများက သက်ဆိုင်ရာ ကဏ္ဍများအလိုက် ကျေးလက်ဒေသဖွံ့ဖြိုးတိုးတက်ရေးအတွက် ဆွေးနွေးပြောကြားကြသည်။

ယင်းနောက် တက်ရောက်လာကြသော ဒေသခံပြည်သူများက သိရှိလိုသည်များကို မေးမြန်းကြရာ ဌာနဆိုင်ရာ တာဝန်ရှိသူများက ပြန်လည်ရှင်းလင်းဆွေးနွေးခဲ့ကြောင်း သိရသည်။

လပြည့်လင်း(ပြန်/ဆက်)

ပွင့်ဖြူမြို့နယ်၌ မြစိမ်းရောင်ကျေးရွာစီမံကိန်းရန်ပုံငွေ ထုတ်ချေး

ပွင့်ဖြူ ဩဂုတ် ၈

မကွေးတိုင်းဒေသကြီး ပွင့်ဖြူမြို့နယ် ကျေးလက်ဒေသ ဖွံ့ဖြိုးတိုးတက်ရေးဦးစီးဌာနက ဘုရားကုန်းကျေးရွာ၌ မြစိမ်းရောင်ကျေးရွာစီမံကိန်း အရင်းမပျောက်လည်ပတ်ရန်ပုံငွေ တတိယအကြိမ် ထုတ်ချေးပေးခြင်းကို ယနေ့ နံနက်ပိုင်းက အဆိုပါကျေးရွာ၌ ကျင်းပသည်။

မြစိမ်းရောင်ကျေးရွာစီမံကိန်း လုပ်ငန်းအဖွဲ့ဝင်များက ဘုရားကုန်းကျေးရွာရှိ စိုက်ပျိုးရေးလုပ်ငန်း လုပ်ကိုင်သူ ၄၅ ဦးကို ငွေကျပ် ၁၆ ဒသမ ၇ သန်း၊ မွေးမြူရေးလုပ်ငန်း လုပ်ကိုင်သူ ၅၇ ဦးကို ငွေကျပ် ၁၆ ဒသမ ၃ သန်း စုစုပေါင်း အသင်းသား အသင်းသူ ၁၀၂ ဦးကို တတိယအကြိမ်မြောက် မြစိမ်းရောင်ကျေးရွာ စီမံကိန်း အရင်းမပျောက်လည်ပတ် ရန်ပုံငွေကျပ် ၃၃ သန်း ထုတ်ချေးပေးခဲ့ကြောင်း သိရသည်။

လှိုင်ဝင်းလေး(ပွင့်ဖြူမြေ)

ရွှေဘိုမြို့၌ လက်ဆွဲမျိုးစေ့ချကိရိယာဖြင့် စပါးတိုက်ရိုက်မျိုးစေ့ချ စိုက်ပျိုးခြင်း လက်တွေ့ကွင်းပြသ

စစ်ကိုင်း ဩဂုတ် ၈

ရွှေဘိုခရိုင် စိုက်ပျိုးရေးဦးစီးဌာနမှ တောင်သူများအား လက်ဆွဲမျိုးစေ့ချကိရိယာဖြင့် စပါးတိုက်ရိုက်မျိုးစေ့ချစိုက်ပျိုးခြင်း လက်တွေ့ကွင်းပြသခြင်းကို ဩဂုတ် ၄ ရက်က ရွှေဘိုမြို့နယ် မြို့မအုပ်စု၌ ပြုလုပ်ရာ ရွှေဘိုခရိုင်စီမံခန့်ခွဲရေးနှင့် အုပ်ချုပ်ရေးကော်မတီဥက္ကဋ္ဌက အမှာစကားပြောကြားသည်။ ထို့နောက် ခရိုင်စိုက်ပျိုးရေးဦးစီးမှူးက စပါးတိုက်ရိုက်မျိုးစေ့ချစိုက်ပျိုးရာတွင် လိုက်နာဆောင်ရွက်ရမည့်အချက်များနှင့် အကျိုးကျေးဇူးများကို ပြောကြားပြီး တောင်သူများအား လက်ဆွဲမျိုးစေ့ချကိရိယာဖြင့် စပါးတိုက်ရိုက်မျိုးစေ့ချစိုက်ပျိုးခြင်းကို လက်တွေ့ပြသခဲ့ကြောင်း သိရသည်။

ခရိုင်(ပြန်/ဆက်)

ချောက်မြို့နယ်၌ ကျောင်းကျန်းမာရေး သီတင်းပတ်လှုပ်ရှားမှု ပြုလုပ်

ချောက် ဩဂုတ် ၈

ချောက်မြို့နယ် ပြည်သူ့ကျန်းမာရေးဦးစီးဌာနနှင့် အခြေခံပညာဦးစီးဌာနတို့ ပူးပေါင်း၍ ကျောင်းကျန်းမာရေး သီတင်းပတ်လှုပ်ရှားမှုကို ယမန်နေ့က ချောက်မြို့ အထက(၁) မြရိပ်ညိုခန်းမ၌ ကျင်းပရာ မြို့နယ်ပြည်သူ့ကျန်းမာရေးဦးစီးဌာန ဆရာဝန်ကြီး ဒေါက်တာမျိုးသက်ဦးက မြို့နယ်အတွင်းရှိ အခြေခံပညာ ကျောင်းသား ကျောင်းသူများအား ကျောင်းကျန်းမာရေးဆိုင်ရာ အသိပညာပေး ဆောင်ရွက်နေမှုများကို ရှင်းလင်းပြောကြားပြီး မြို့နယ်ပညာရေးမှူး ဦးသန်းမြိုင်က ကျောင်းများတွင် ကျန်းမာရေးဆိုင်ရာ လုပ်ငန်းစဉ်များ၊ အာဟာရကျွေးခြင်းများကို ရှင်းလင်းပြောကြားသည်။

ထို့နောက် ဆေးလိပ်နှင့် ဆေးရွက်ကြီးအန္တရာယ်၊ သွားကျန်းမာရေး၊ သွားနှင့်ခံတွင်း ဖြစ်တတ်သည့် ရောဂါများကို ရှင်းလင်း ပြောကြားခဲ့ကြောင်း သိရသည်။

ကျော်မိုး(ပြန်/ဆက်)

ကျော့သောင်းမြို့ အစိုးရနည်းပညာအထက်တန်းကျောင်း၌ လူငယ်စကားဝိုင်းကျင်းပ

ကျော့သောင်း ဩဂုတ် ၈

ကျော့သောင်းမြို့တွင် လူငယ်စကားဝိုင်းကို အစိုးရနည်းပညာအထက်တန်းကျောင်း၌ ယမန်နေ့က ကျင်းပရာ ကျောင်းအုပ်ဆရာကြီး ဒေါက်တာ အောင်ကျော်စိန်က အမှာစကားပြောကြားပြီး ခရိုင်ပြန်ကြားရေးနှင့် ပြည်သူ့ဆက်ဆံရေးဦးစီးမှူး ဒေါ်ဝါဝါခိုင်က ကျင်းပရခြင်း၏ ရည်ရွယ်ချက်ကို ရှင်းလင်းပြောကြားသည်။ ထို့နောက် လူငယ်စကားဝိုင်းကို ဆက်လက်ကျင်းပရာ ကျောင်းပတ်ဝန်းကျင်စိမ်းလန်းစိုပြည်ရေးနှင့် Green Environment၊ Online Game ၏ ကောင်းကျိုး၊ ဆိုးကျိုးများ၊ AI နည်းပညာနှင့် လူငယ်နှင့် အားကစား ခေါင်းစဉ်များဖြင့် ဟောပြောခဲ့ကြသည်။

ယင်းနောက် တက်ရောက်လာကြသော ကျောင်းသား ကျောင်းသူများက သိလိုသည်များကို မေးမြန်းခဲ့ကြရာ စကားဝိုင်း ပြောကြားကြသူများက ပြန်လည်ဖြေကြား ဆွေးနွေးခဲ့ကြပြီး တာဝန်ရှိသူများက စကားဝိုင်း ဆွေးနွေးပြောကြားသည့် ကျောင်းသား ကျောင်းသူများအား ဂုဏ်ပြုမှတ်တမ်းလွှာ ပေးအပ်ခဲ့ကြသည်။

ခရိုင်(ပြန်/ဆက်)

မော်လမြိုင်မြို့နယ်၌ အာဟာရဖွံ့ဖြိုးရေးရက်သတ္တပတ် လှုပ်ရှားမှုဆောင်ရွက်

မော်လမြိုင် ဩဂုတ် ၈

မော်လမြိုင်မြို့နယ်၌ ၂၀၂၆ ခုနှစ် အာဟာရဖွံ့ဖြိုးရေး ရက်သတ္တပတ် လှုပ်ရှားမှုကို ဩဂုတ် ၆ ရက်က မော်လမြိုင်မြို့နယ်အတွင်းရှိ ကျန်းမာရေးဌာနများ၌ ကျင်းပရာ မြို့နယ်ပြည်သူ့ ကျန်းမာရေးဦးစီးဌာနသည် မွေးကင်းစကလေးများ ရောဂါကင်းရှင်းပြီး ကျန်းမာသန်စွမ်းစွာ ကြီးထွားဖွံ့ဖြိုးလာစေရန်၊ မိခင်နို့တစ်မျိုးတည်း တိုက်ကျွေးခြင်း၏ အရေးပါမှုကို နားလည်သဘောပေါက်စေရန်နှင့် စနစ်တကျ မိခင်နို့တိုက်ကျွေးသည့် အလေ့အကျင့်ကောင်းများ ပျံ့နှံ့ရှိစေရန် ရည်ရွယ်၍ မိခင်နို့ စနစ်တကျတိုက်ကျွေးရေး ရက်သတ္တပတ်လှုပ်ရှားမှုအဖြစ် မော်လမြိုင်မြို့နယ်အတွင်းရှိ ကျန်းမာရေးဌာနများ၌ နို့တိုက်မိခင်များအား ကျန်းမာရေးအသိပညာပေး ဟောပြောခြင်းလုပ်ငန်းများကို ဆောင်ရွက်ခဲ့ကြောင်း သိရသည်။

ရွှေမြိုင်သူ(ပြန်/ဆက်)

ဒဂုံမြို့သစ်(မြောက်ပိုင်း)မြို့နယ်၌ ပစ်တိုင်းထောင်ရောင်းဝယ်ရေး သမအသင်း အမှုဆောင်သစ်ရွေးချယ်

ရန်ကုန် ဩဂုတ် ၈

ရန်ကုန်တိုင်းဒေသကြီး ဒဂုံမြို့သစ်(မြောက်ပိုင်း)မြို့နယ် ပစ်တိုင်းထောင် ရောင်းဝယ်ရေး သမဝါယမအသင်း၏ နှစ်ပတ်လည် အစည်းအဝေးနှင့် အမှုဆောင်သစ်ရွေးချယ်ခြင်းကို ဩဂုတ် ၇ ရက်က အမှတ်(၃၂)ရပ်ကွက် ဆက်သွယ်/ရေကြောင်းဓမ္မာရုံ၌ ကျင်းပရာ ပစ်တိုင်းထောင် ရောင်းဝယ်ရေး သမဝါယမအသင်းဥက္ကဋ္ဌနှင့် မြို့နယ်သမဝါယမဦးစီးဌာန ဦးစီးအရာရှိ ဒေါ်နေခြည်နွေးနွေးသိမ့်တို့က အမှာစကား ပြောကြားသည်။ ထို့နောက် အသင်းအမှုဆောင်များမှ ဒါရိုက်တာအဖွဲ့ အစီရင်ခံစာနှင့် ဘဏ္ဍာရေးရှင်းတမ်းတို့ကို ဖတ်ကြားတင်ပြခဲ့ပြီး အသင်းသားများအား အကျိုးဝေစုနှင့် လက်ဆောင်ပစ္စည်းများ ပေးအပ်ခဲ့ကာ အသင်းအမှုဆောင်သစ်များအား ရွေးချယ်ခဲ့ကြောင်း သိရသည်။

မြင့်မြင့်ရီ

ပွင့်ဖြူမြို့နယ်၌ ယခုနှစ် မိုးသီးနှံစိုက်ပျိုးရာသီတွင် ဆီထွက်သီးနှံစုံ ၃၁၉၀၇ ဧကအထိ စိုက်ပျိုးပြီးစီး

ပွင့်ဖြူ ဩဂုတ် ၈

မကွေးတိုင်းဒေသကြီး ပွင့်ဖြူမြို့နယ်၌ ယခုနှစ် မိုးသီးနှံစိုက်ပျိုးရာသီတွင် ဆီထွက်သီးနှံစုံ ၃၁၉၀၇ ဧကအထိ စိုက်ပျိုးပြီးစီးပြီဖြစ်သည်။

ပွင့်ဖြူမြို့နယ်၌ ယခုနှစ် မိုးသီးနှံစိုက်ပျိုးရာသီတွင် ဆီထွက်သီးနှံစုံ ၃၁၉၀၁ ဧက စိုက်ပျိုးရန် လျာထားပြီး အဆိုပါဆီထွက်သီးနှံဖြစ်သည့် မြေပဲ၊ နှမ်း၊ နေကြာ စိုက်ပျိုးခြင်းကို ဇွန်လမှ စတင်စိုက်ပျိုးခဲ့ရာ ယနေ့တွင် မြေပဲ ၆၀၆၅ ဧက၊ နှမ်း ၂၄၇၂၂ ဧက၊ နေကြာ ၁၁၂၀ ဧက စုစုပေါင်း ဆီထွက်သီးနှံစုံ ၃၁၉၀၇ ဧကအထိ စိုက်ပျိုးပြီးစီးပြီဖြစ်ကြောင်း သိရသည်။

မြို့နယ်ဦးစီးမှူး ဒေါ်မိုးမိုးဝေက ဆီထွက်သီးနှံများကို အထွက်နှုန်းနှင့် အရည်အသွေးကောင်းမွန်အောင် စိုက်ပျိုးနိုင်ပါက ဒေသတွင်း ဆီစားသုံးမှုကို ဖူလုံစေမည့်အပြင် ပိုလျှံမှုကို ပြည်ပသို့ တင်ပို့ရောင်းချနိုင်မည်ဖြစ်၍ သီးနှံဝင်ငွေရရှိကာ လူမှုစီးပွားဘဝများ ဖွံ့ဖြိုးတိုးတက်လာမည်ဖြစ်သောကြောင့် ဆီထွက်သီးနှံများကို ဒေသမရွေး တိုးချဲ့စိုက်ပျိုးနိုင်ရေး ကြိုးပမ်း ဆောင်ရွက်ကြရမည်ဖြစ်ကြောင်း ပြောကြားသည်။

လှိုင်ဝင်းလေး(ပွင့်ဖြူမြေ)

လယ်ဝေးမြို့နယ် အောင်းကုန်းကျေးရွာ၌ လူငယ်အသိပညာပေး ဟောပြော

နေပြည်တော် ဩဂုတ် ၈

နေပြည်တော် လယ်ဝေးမြို့နယ် အောင်းကုန်းကျေးရွာ အခြေခံပညာ အထက်တန်းကျောင်းခွဲ၌ လူငယ်အသိပညာပေး ဟောပြောပွဲကို ဩဂုတ် ၇ ရက်က ကျင်းပရာ ပြန်ကြားရေးနှင့် ပြည်သူ့ဆက်ဆံရေးဦးစီးဌာန ညွှန်ကြားရေးမှူး ဒေါ်သင်းသင်းဇင်က ကျောင်းသား ကျောင်းသူ လူငယ်များအနေဖြင့် ဗလငါးတန်နှင့် ပြည့်စုံစေရန် အမှာစကားပြောကြားသည်။

ထို့နောက် စာရေးဆရာ ကိုရွှေအောင်သင်းက "လူငယ်နှင့် အနာဂတ်နိုင်ငံတော်" ခေါင်းစဉ်ဖြင့် အသိပညာပေးဟောပြောကာ အသိပညာဗဟုသုတမေးခွန်းများ မေးမြန်း၍ ဖြေဆိုနိုင်သည့် ကျောင်းသား ကျောင်းသူများအား တာဝန်ရှိသူများက အမှတ်တရ ဆုလက်ဆောင်များ ပေးအပ်ပြီး နေပြည်တော် စာကြည့်တိုက်များ ဖောင်ဒေးရှင်းဥက္ကဋ္ဌ ဦးမောင်မောင်တာက ကျောင်းစာကြည့်တိုက်အတွက် စာအုပ်စာစောင်များ ပေးအပ်လှူဒါန်းခဲ့ကြောင်း သိရသည်။

မြို့နယ်(ပြန်/ဆက်)

ကျောက်တံခါးမြို့နယ်၌ ကျေးရွာမြေငှားဂရန်များ ပေးအပ်

ကျောက်တံခါး ဩဂုတ် ၈

ပဲခူးတိုင်းဒေသကြီး ကျောက်တံခါးမြို့နယ်၌ ကျေးရွာမြေငှားဂရန်များ ပေးအပ်ပွဲကို ယမန်နေ့က မြို့နယ်အထွေထွေအုပ်ချုပ်ရေးဦးစီးဌာန အစည်းအဝေးခန်းမ၌ ကျင်းပရာ ခရိုင်စီမံခန့်ခွဲရေးနှင့် အုပ်ချုပ်ရေးကော်မတီဥက္ကဋ္ဌ ဦးရဲဝင်းက အမှာစကားပြောကြားပြီး ပြည်သူ့လွှတ်တော်ကိုယ်စားလှယ် ဦးကျော်ဆန်းဦးက ကျေးရွာမြေငှားဂရန်များ ပေးအပ်ရခြင်းနှင့် ပတ်သက်၍ ရှင်းလင်းပြောကြားသည်။

ထို့နောက် သာယာကုန်းကျေးရွာမှ မြေငှားဂရန်လျှောက်ထားမှုတွင် လုပ်ထုံးလုပ်နည်းနှင့် အကျုံးဝင်သည့် အိမ်ခြေ/မြေကွက်ပေါင်း ၈၂ ကွက်အား ကျေးရွာမြေငှားဂရန်များကို ပြည်သူများထံ ပေးအပ်ခဲ့ကြောင်း သိရသည်။

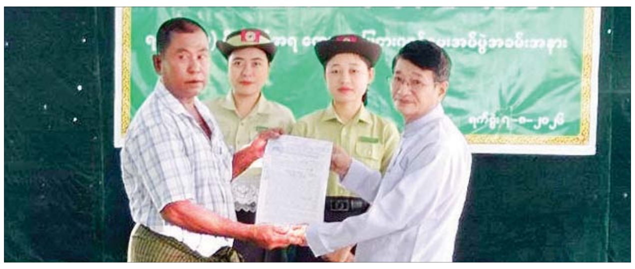

မျိုးမင်း(ပြန်/ဆက်)

ချောင်းဆုံမြို့နယ်၌ အယ်လ်နီညိုနှင့် မီးခိုးမြူငွေ့ဆိုင်ရာ အသိပညာပေး ဟောပြော

ချောင်းဆုံ ဩဂုတ် ၈

မွန်ပြည်နယ် ချောင်းဆုံမြို့နယ် ရွာလွတ်ကျေးရွာ အခြေခံပညာအထက်တန်းကျောင်း၌ ကျောင်းသား ကျောင်းသူများနှင့် ဆရာ ဆရာမများအား အယ်လ်နီညိုနှင့် မီးခိုးမြူငွေ့ဆိုင်ရာ အသိပညာပေးဟောပြောပွဲကို ဩဂုတ် ၇ ရက်က ကျောင်းခန်းမ၌ ကျင်းပရာ ဆရာ ဆရာမများနှင့် ကျောင်းသား ကျောင်းသူ စုစုပေါင်း ၂၃၀ တက်ရောက်သည်။

ဟောပြောပွဲတွင် မော်လမြိုင်ခရိုင် သဘာဝပတ်ဝန်းကျင်ထိန်းသိမ်းရေးဦးစီးဌာန ဦးစီးအရာရှိ ဒေါ်စီစီမိုးနှင့် မြို့နယ်မီးသတ်တပ်ဖွဲ့မှ တာဝန်ရှိသူများက အယ်လ်နီညိုရာသီဥတုဖြစ်စဉ်၏ နောက်ဆက်တွဲဆိုးကျိုးများ၊ မီးခိုးမြူငွေ့များကြောင့် ဖြစ်ပေါ်လာနိုင်သည့် ကျန်းမာရေးနှင့် ပတ်ဝန်းကျင်ထိခိုက်မှုများ၊ မီးဘေးအန္တရာယ် ကြိုတင်ကာကွယ်ရေးနည်းလမ်းများကို ဟောပြောခဲ့ကြောင်း သိရသည်။ **ကိုကျော်(ချောင်းဆုံ)**

ကျိုက်မရောမြို့နယ်၌ လျှပ်စစ်ဓာတ်အား ပျောက်ဆုံးမှုနှင့် တရားမဝင်ဓာတ်အားသုံးစွဲမှု မရှိစေရေးကွင်းဆင်းစစ်ဆေး

ကျိုက်မရော ဩဂုတ် ၈

မွန်ပြည်နယ် ကျိုက်မရောမြို့နယ်အတွင်းရှိ လျှပ်စစ်သုံးစွဲသူ ပြည်သူများအား ဓာတ်အားလေလွင့်ပျောက်ဆုံးမှု လျော့နည်းကျဆင်းရေးနှင့် တရားမဝင်ဓာတ်အားရယူ သုံးစွဲမှုများမရှိစေရေးတို့ကို အလေးထားဆောင်ရွက်ရန် မော်လမြိုင်ခရိုင် လျှပ်စစ်အင်ဂျင်နီယာရုံးမှ ခရိုင်လျှပ်စစ်အင်ဂျင်နီယာ ဦးထွန်းထွန်းဦးနှင့် မြို့နယ်လျှပ်စစ်အင်ဂျင်နီယာ ဦးအာကာစိုးထိုက် ဦးဆောင်သောအဖွဲ့များက ယမန်နေ့နံနက်ပိုင်းက ရန်မျိုးအောင် ရပ်ကွက် ၅ နှင့် အထရံ ရပ်ကွက်အတွင်း ကွင်းဆင်းစစ်ဆေးခဲ့သည်။

ထိုသို့စစ်ဆေးရာ၌ လုပ်ငန်းသုံးမီတာနှင့် အိမ်သုံးမီတာများ ယူနစ်မှန်ကန်မှုရှိစေရေး၊ တရားမဝင်ဓာတ်အားသုံးစွဲမှုမရှိစေရေး ကွင်းဆင်းစစ်ဆေးကာ မီတာဖတ်ချက် မှန်ကန်မှုရှိစေရေး၊ Capacitor Bank များ Active Condition ဖြစ် မဖြစ်တို့ကိုလည်း အလေးထားဆောင်ရွက်ရန် စစ်ဆေးခဲ့ကြောင်း သိရသည်။ **ချိုမြတ်မြတ်ထွေး(ပြန်/ဆက်)**

ဘီးလင်းမြို့နယ်၌ မြစိမ်းရောင်ကျေးရွာစီမံကိန်း မိတ်ဆက်ရှင်းလင်းခြင်းနှင့် ကျေးရွာလုပ်ငန်းအဖွဲ့ဖွဲ့စည်းခြင်း ဆောင်ရွက်

ဘီးလင်း ဩဂုတ် ၈

မွန်ပြည်နယ် ဘီးလင်းမြို့နယ် ကျေးလက်ဒေသဖွံ့ဖြိုးတိုးတက်ရေး ဦးစီးဌာနက ၂၀၂၆-၂၀၂၇ ဘဏ္ဍာရေးနှစ်အတွင်း အကောင်အထည်ဖော်ဆောင်ရွက်မည့် မြစိမ်းရောင်ကျေးရွာစီမံကိန်း မိတ်ဆက်ရှင်းလင်းခြင်းနှင့် ကျေးရွာလုပ်ငန်းအဖွဲ့ ဖွဲ့စည်းခြင်းကို မရမ်းကုန်းကျေးရွာအုပ်စု ပိုင်ဒံလေးကျေးရွာ၌ပြုလုပ်ရာ ကျေးရွာသူ ကျေးရွာသားများ တက်ရောက်ကြပြီး မြို့နယ်ဦးစီးမှူးက စီမံကိန်းနှင့်ပတ်သက်သည့် အကြောင်းအရာများ ရှင်းလင်းပြောကြားကာ ကျေးရွာရှိ ကျေးရွာသူ ကျေးရွာသားများ၏ဆန္ဒနှင့်အညီ ကျေးရွာလုပ်ငန်းအဖွဲ့ ခုနစ်ဦးအား ရွေးချယ်ဖွဲ့စည်းပေးခဲ့ကြောင်း သိရသည်။ **ဘုန်းမြတ်**

မြန်မာ့အသံနှင့်ရုပ်မြင်သံကြား

၉-၈-၂၀၂၆ တနင်္ဂနွေနေ့

MRTV HD

၀၆:၀၀	နိုင်ငံတော်သံဃမဟာနာယကအဖွဲ့ဥက္ကဋ္ဌ ဆရာတော်အမှူးပြုသော နိုင်ငံတော်သံဃမဟာနာယကအဖွဲ့ဆရာတော်များက ပရိတ်တရားတော်ရွတ်ဖတ်ပူဇော်ခြင်း
၀၇:၀၀	နံနက်ခင်းသတင်း
၀၈:၄၀	ကျန်းမာလှပမှုမှာ…ချမ်း
၀၉:၁၅	ကာတွန်းအစီအစဉ် 'ထူးဆန်းထွေလာစခန်းသာ' (အပိုင်း-၅)
၁၀:၀၀	သတင်းသမားပြောတဲ့သတင်းစကား
၁၁:၂၀	'ချစ်သူဆွဲအား' တေးဂီတဖျော်ဖြေပွဲ ထုတ်လွှင့်မှုအစီအစဉ်
၁၁:၄၀	အသိပညာနှင့်အမှန်တရား
၁၂:၃၅	This Week's Special Interest
၁၃:၃၀	MRTV National News
၁၄:၀၀	မြန်မာဂန္ထဝင်ရုပ်ရှင် 'ထမင်းဆီဆမ်းငွေလင်ပန်းနှင့်'
၁၆:၄၅	Sports Diary
၁၇:၁၀	ထူးခြားစုံလင်အာရုပစိဗိတ်အစီအစဉ်
၁၇:၂၀	သံစဉ်ဝေဖြာစတီရီယိုတေးကမ္ဘာ
၁၇:၃၅	ကမ္ဘာ့အလယ်မှာဝင့်ထည်စေဖို့ မြန်မာ့ချည်ထည်များဝတ်ကြစို့ (ဗမာစိတ်အထည်ချုပ်လုပ်ငန်း)
၁၈:၃၅	သံစဉ်ဝေဖြာစတီရီယိုတေးကမ္ဘာ
၁၉:၁၀	မြန်မာဇာတ်လမ်းတွဲ 'ပုဂံမှာမိုးတွေရွာတုန်းက' (ဇာတ်သိမ်းပိုင်း)
၂၀:၀၀	ပြည်တွင်းသတင်း၊ နိုင်ငံတကာသတင်း မိုးလေဝသအခြေအနေ
၂၁:၀၀	ဘဝနှင့်အနုပညာ
၂၁:၃၀	ဆေးရောင်စုံရုပ်ရှင် 'ညမင်းသား'

mitv

07:02	Evergreen Classic; Te Ja Su Ne Ma (Tekkatho Lei Lei)
07:09	Ananda Temple
07:48	A Traditional Food in Bagan: Pone Ye Gyi
08:01	News
08:27	The Yangon Zoo & The Adorable Lady Elephant "Mo Mo"
08:50	Views of Yangon; The Grand Opening of Wazira Red Carpet Theatre
09:01	Shining Stars (Ep-10)
09:37	Today Myanmar
09:50	Ngapali Beach:Fishing Villages
10:01	News

Me

၀၆:၀၀	အဖွင့်၊ ဓမ္မပူဇာတေးသီချင်းများ
၀၆:၂၀	ချစ်စရာအရွယ်ကစားကြမယ်
၀၆:၅၀	မြန်မာသံစဉ်တေးများ
၀၇:၁၅	နိုင်ငံခြားဇာတ်လမ်းတွဲ 'ဝံဒီဝ်ဝတ်ပါ' (အပိုင်း-၈၃)
၀၇:၄၅	စတီရီယိုတေးများ
၀၈:၁၅	မြန်မာဇာတ်လမ်းတွဲ 'ပိန်းကြာဝက်၌တင်သောရေ' (အပိုင်း-၁၀)
၀၈:၄၅	'ကလျာဏဇာတ်တော်' (ကောင်းသောအသံကိုမကွယ်စေတတ်သောနိမိတ်) (အပိုင်း-၂)
၀၉:၅၀	မြန်မာရုပ်ရှင်(ဆေးရောင်စုံ) 'အချစ်အိပ်ကလေး'

MRTV NRC

ချင်း(လိုင်ဇိုး) (၀၆:၀၀ မှ ၀၇:၀၀)
ဆီးချိုရောဂါအတွက် စားပေးသင့်သောသစ်သီးများ

ချင်း(ချိုး) (၀၇:၀၀ မှ ၀၈:၀၀)
တိုးတက်မြင့်တင် ချင်းတောင်တန်းက စိုက်ပျိုးစီးပွား အသွင်အပြင်

မွန် (၀၈:၀၀ မှ ၁၀:၀၀)
ကျန်းမာရေးအတွက် ငှက်သိုက်ပေါင်းရည်

ရခိုင် (၁၀:၀၀ မှ ၁၂:၀၀)
ရှေ့တံခါးမြို့သို့အလည်တစ်ခေါက်

ရှမ်း (၁၂:၀၀ မှ ၁၄:၀၀)
ငါးပေါင်းအစားအစာ

ဝ (၁၄:၀၀ မှ ၁၆:၀၀)
စားမြိန်ဖွယ်ရာပျိုတို့လက်ရာ

ကချင် (၁၆:၀၀ မှ ၁၈:၀၀)
စီးပွားဖြစ်တဲ့ငှက်ပျောခင်း

ကယား (၁၈:၀၀ မှ ၂၀:၀၀)
ကယားရိုးရာဝက်သားနဲ့ဖက်ခါးရွက်ဝါးမီးကင်

ပအိုဝ်း/ကရင် (၂၀:၀၀ မှ ၂၁:၀၀)
စာပေစကားပြောကြရအောင် (အပိုင်း-၁)

အနောက်ပိုးကရင် (၂၁:၀၀ မှ ၂၂:၀၀)
တောလိုက်ထွက်ကြရအောင်

အရှေ့ပိုးကရင် (၂၂:၀၀ မှ ၂၃:၀၀)
ဒေါင်ဒင်အင်းနှင့် စုပေါင်းငါးဖမ်းပွဲတော်

MRTV NEWS

၀၆:၀၀	အဖွင့်၊ တေးသီချင်း
၀၆:၀၅	လှုပ်လှုပ်ရှားရှားအားကစား
၀၉:၀၀	ပြည်တွင်းသတင်း (LIVE)
၁၁:၀၀	ပြည်တွင်းသတင်း (LIVE)
၁၂:၃၀	နိုင်ငံတကာသတင်း (LIVE)
၁၄:၀၀	MRTV National News
၁၆:၀၀	သတင်းမှန်ကဏ္ဍ (LIVE)
၁၈:၄၅	Next Level
၁၉:၀၀	ပြည်တွင်းသတင်း (LIVE)
၁၉:၄၅	ကမ္ဘာတစ်လွှားအနုပညာသတင်းများ
၂၀:၀၀	ပြည်တွင်းသတင်း (LIVE)
၂၀:၄၅	စူးစမ်းရှာဖွေရေးဟောင်းအဖွေ
၂၁:၀၀	ပြည်တွင်းသတင်း (LIVE)

MRTV PARLIAMENT

၀၉:၀၀	အဖွင့်၊ အလံ
၀၉:၃၀	တတိယအကြိမ် ပြည်သူ့လွှတ်တော် ဒုတိယပုံမှန် အစည်းအဝေး (Repeat)
၂၀:၀၀	ပြည်တွင်းသတင်း (9.8.2026)

MRTV FARMERS

၀၆:၀၀	အဖွင့်၊ နိုင်ငံတော်သီချင်း
၀၆:၀၂	တောင်သူလယ်သမားရေးရာသတင်း
၀၆:၂၅	သမဝါယမအသင်းများစုဖွဲ့လို့ မျှစ်ကုန်ကြမ်းများပိုမိုထုတ်လုပ်စို့
၀၇:၀၀	ပြည်တွင်းထုတ်ကုန် ကျားပူးအသင့်စား ခေါက်ဆွဲခြောက်လုပ်ငန်း
၀၈:၀၀	ပထမဆုံး AI နည်းပညာဖြင့် ကော်ဖီစိုက်ပျိုးထုတ်လုပ်သူ
၀၉:၄၀	စိုက်မွေးကဏ္ဍအတွက် ရေသည်အသက် ရေသည်ရိက္ခာ
၁၀:၃၀	စမ်းရေပမာ ပိမေတ္တာ (ရေဒီယိုဇာတ်လမ်း)

MRTV SPORTS

၀၆:၀၀	အဖွင့်
၀၆:၂၀	လူငယ်တို့အတွက် လမ်းပြကြယ်
၀၆:၄၅	Weekly Sports Info
၀၇:၄၀	Weekend Sports News
၀၈:၀၀	(၃၃)ကြိမ်မြောက် အရှေ့တောင်အာရှ အားကစားပြိုင်ပွဲ (အမျိုးသမီး) ကွင်းသွင်းခြင်းဝတ်ပြိုင်ပွဲ ငွေတံဆိပ်ဆုရ (Replay)
၁၉:၀၀	အားကစားသတင်း

Scan Here

MRTV | MRTV | MRTV Radio | MRTV Radio

Education Channel ကို နေ့စဉ် နံနက် (၉:၀၀)နာရီမှ တစ်ကြိမ်လျှင် (၄)နာရီ (၆)ကြိမ်နှုန်း ထုတ်လွှင့်ပြသလျက်ရှိပါသည်။

ပိုးသတ်ဆေးကုန်သွယ်မှုအမည်ပြောင်းလဲခြင်း ကိစ္စအသိပေးကြေညာခြင်း

ပြည်ပထုတ်လုပ်သူ Makro Chemical Co., Ltd. မှ မြန်မာနိုင်ငံ ပိုးသတ်ဆေးမှတ်ပုံတင်အဖွဲ့တွင် မှတ်ပုံတင်ထားသော အောက်ဖော်ပြပါ ပိုးသတ်ဆေးများကို ကုန်သွယ်မှုအမည် ပြောင်းလဲ၍ တင်သွင်းဖြန့်ဖြူးရောင်းချမည်ဖြစ်ပါသည်။

မူလကုန်သွယ်မှုအမည်	ကုန်သွယ်မှုအမည်အသစ်	မှတ်ပုံတင်အမှတ်
Shwe Paung Go	Jeeno	P 2024 - 5824

သို့ဖြစ်ပါ၍ အဆိုပါကုန်သွယ်မှုအမည်ပြောင်းလဲခြင်းကို ကန့်ကွက်လိုပါက တွဲဖက်အတွင်းရေးမှူး၊ မြန်မာနိုင်ငံပိုးသတ်ဆေး မှတ်ပုံတင်အဖွဲ့၊ သီးနှံကာကွယ်ရေးဌာနခွဲသို့ နှစ်ပတ်အတွင်း လာရောက်ကန့်ကွက်နိုင်ပါကြောင်း ကြေညာအပ်ပါသည်။

လိပ်စာ - Golden Key Co., Ltd. ပန်းဘဲတန်းမြို့နယ်, ရန်ကုန်မြို့။ ဖုန်း - ၀၁ - ၃၇၁၆၂၉။

အများသိစေရန်ကြော်ငြာ

ရန်ကုန်တိုင်းဒေသကြီး၊ တာမွေမြို့နယ်၊ ကျောက်မြောင်း၊ ပုသိမ်ညွန့်ရပ်ကွက်၊ မလွကုန်းလမ်း၊ အမှတ် (၈၁)၊ မြေညီထပ်၊ အခန်း(B)၊ အကျယ်အဝန်း (၁၅ x ၆၀)ပေနှင့် ပါဝါမီတာ၊ မြေညီပထမထပ်(၂)ခန်းတွင် ရေစက်တစ်လုံး အပါအဝင်နှင့် အငှားချထားသော တိုက်ခန်းကို ဒေါ်ဆွေဆွေသောင်း(၁၂/ကတတ(နိုင်)၀၁၀၇၁၁)မှ ပိုင်ဆိုင်ကြောင်း ဝန်ခံ၍ ကာလတန်ဖိုးတစ်ရပ်ဖြင့် ရောင်းချရာ၌ ဦးအာတိကုရော်မန် (၁၁/မတန(ပြု)၀၀၂၉၆၉)မှ ဝယ်ယူရန် သဘောတူညီပါသဖြင့် (၃-၈-၂၀၂၆) ရက်တွင် စရန်ငွေတစ်စိတ်တစ်ဒေသပေးချေပြီး ဖြစ်ပါသဖြင့် မည်သူမဆိုကန့်ကွက်လိုပါက ကန့်ကွက်နိုင်ပါကြောင်း အများသိစေရန် ကြော်ငြာအပ်ပါသည်။ **ဦးအာတိကုရော်မန်၏ လွှဲအပ်ညွှန်ကြားချက်အရ -**

ဒေါ်အိလတ်ဖြိုး (စဉ် - ၃၀၈၀၇)

အထက်တန်းရှေ့နေ

ဖုန်း-၀၉ ၄၃၀၇၃၃၁၈၊ ၀၉ ၇၈၅၀၁၁၁၅၃

ဖောင်းကြွနံပါတ်ပြားပျောက် လျှောက်ထားခြင်း

ယာဉ်အမှတ် 1F/4246, ၏ ဖောင်းကြွနံပါတ်ပြား ပျောက်ဆုံး၍ ဖောင်းကြွထုတ်ပေးရန် လျှောက်ထားလာပါသဖြင့် ယခင်ဖောင်းကြွနံပါတ်ပြား ပျက်ပြယ်ပါကြောင်း အများသိစေရန် ကြော်ငြာအပ်ပါသည်။

ကညန၊ ရှမ်းပြည်နယ်ရုံး (တောင်ကြီး)

မန္တလေးမြို့တော်စည်ပင်သာယာရေးကော်မတီ အိတ်ဖွင့်တင်ဒါခေါ်ယူခြင်း

၁။ မန္တလေးမြို့တော်စည်ပင်သာယာရေးကော်မတီ၊ စက်ရုံနှင့်မော်တော်ယာဉ်ဌာနမှ ကော်မတီလုပ်ငန်းများတွင် အသုံးပြုရန် ဒီဇယ်ဆီ (၈၅၀၀၀) ဂါလန်၊ Octane-92 (၁၅၀၀၀) ဂါလန် နှင့် ပရီမီယမ်ဒီဇယ်ဆီ (၄၅၀၀၀) ဂါလန် ဝယ်ယူရန်အတွက် အောက်ပါအစီအစဉ်အတိုင်း အိတ်ဖွင့်တင်ဒါခေါ်ယူမည် ဖြစ်ပါသည်-

(က)	**တင်ဒါလျှောက်လွှာစတင်ရောင်းချမည့်ရက်**	- ၁၁-၈-၂၀၂၆ ရက်
(ခ)	**တင်ဒါလျှောက်လွှာပိတ်မည့်ရက်**	- ၁၃-၈-၂၀၂၆ ရက်
(ဂ)	**လျှောက်လွှာရောင်းချမည့်နေရာ**	- ၆၂ လမ်း၊ စက်ရုံနှင့်မော်တော်ယာဉ်ဌာန
(ဃ)	**အိတ်ဖွင့်တင်ဒါဆောင်ရွက်မည့်ရက်**	- ၂၄-၈-၂၀၂၆ ရက်
(င)	**အိတ်ဖွင့်တင်ဒါဆောင်ရွက်မည့်နေရာ**	- ၂၆ လမ်း၊ ၇၁ x ၇၂ လမ်းကြား၊ မန္တလေးမြို့တော်စည်ပင်သာယာရေးကော်မတီ
(စ)	**တင်ဒါပုံစံဈေးနှုန်းများမှာ**	- ဒီဇယ်ဆီ ကျပ် ၁၅၀၀၀/- Octane-92 ကျပ် ၁၀၀၀၀/- ပရီမီယမ် ကျပ် ၁၅၀၀၀/- ဒီဇယ်ဆီ

၂။ တင်ဒါဝင်ရောက်ယှဉ်ပြိုင်သောကုမ္ပဏီအနေဖြင့် စက်သုံးဆီသွင်းကုန်လိုင်စင် Fuel Import License (လိုအပ်ပါကမူရင်းတင်ပြရမည်) တင်ပြနိုင်ရမည့်အပြင် စက်သုံးဆီများအား ပြည်ပမှတိုက်ရိုက်မှာယူတင်သွင်းထားသည့် ကုမ္ပဏီ ဖြစ်ရပါမည်။

၃။ တင်ဒါရရှိသူသည် တည်ဆဲဥပဒေအရ ပေးဆောင်ရမည့် အခွန်အခများအားလုံးကို ပေးဆောင်ရမည်။ အသေးစိတ်အချက်အလက်များကို သိရှိလိုပါက စက်ရုံနှင့် မော်တော်ယာဉ်ဌာန ဖုန်း- ၀၂-၄၀၈၀၁၅၇၊ ၀၂-၄၀၈၁၃၁၆၊ ၀၉-၄၄၄၀၅၅၀၇၁ တို့သို့ ဆက်သွယ်စုံစမ်းနိုင်ပါသည်။

တင်ဒါလက်ခံရေးနှင့် စိစစ်ရေးကော်မတီ

အိတ်ဖွင့်တင်ဒါခေါ်ယူခြင်း

အကြောင်းအရာပါကိစ္စနှင့်ပတ်သက်၍ (၂၀၂၆-၂၀၂၇)ခု၊ ဘဏ္ဍာရေးနှစ်တွင် ကျန်းမာရေးဝန်ကြီးဌာန၊ ကုသရေးဦးစီးဌာနသည် ပြည်သူ့ဆေးရုံများအတွက် လိုအပ်သော Speciality Consumables များနှင့် ဆေးနှင့်ဆေးပစ္စည်းများအား ဝယ်ယူရန် အိတ်ဖွင့်တင်ဒါအမှတ် - 7DMS/2026-2027(L) ဖြင့် ခေါ်ယူအပ်ပါသည်။

တင်ဒါစည်းမျဉ်း၊ စည်းကမ်းများကို တင်ဒါလက်ခံရေးနှင့် စိစစ်ရေးကော်မတီ၊ ကုသရေးဦးစီးဌာန၊ ရုံးအမှတ် (၄)၊ နေပြည်တော်သို့ ဆက်သွယ်စုံစမ်းမေးမြန်းနိုင်ပါသည်။

ဈေးနှုန်းတင်သွင်းလွှာပုံစံများ စတင်ရောင်းချမည့်ရက်	- ၁၀-၈-၂၀၂၆ ရက်၊ (တနင်္လာနေ့)
ဈေးနှုန်းတင်သွင်းလွှာပုံစံများ ရောင်းချမည့်နေရာ	- ကုသရေးဦးစီးဌာန၊ ရုံးအမှတ် (၄)၊ နေပြည်တော်
တင်ဒါပိတ်မည့်ရက်နှင့် အချိန်	- ၂၄-၈-၂၀၂၆ ရက်၊ (တနင်္လာနေ့) မွန်းတည့် (၁၂:၀၀) နာရီ
ဆက်သွယ်ရန်ဖုန်းနံပါတ်	- ၀၆၇-၄၁၁၆၃၄၊ ၀၆၇-၄၁၁၆၃၅

တင်ဒါလက်ခံရေးနှင့်စိစစ်ရေးကော်မတီ

ကုသရေးဦးစီးဌာန

ကျန်းမာရေးဝန်ကြီးဌာန

အများပြည်သူသို့ အသိပေးကြေညာချက်

ဤကြေညာချက်ဖြင့် **TOA Coating Myanmar Co., Ltd.** သည် ရန်ကုန်မြို့၊ ကျောက်တန်းမြို့နယ် သီလဝါအထူးစီးပွားရေးဇုန်တွင် အိမ်သုတ်ဆေးနှင့် ဆက်စပ်ပစ္စည်းများကို ထိုင်းနိုင်ငံ TOA Paint Thailand ကုမ္ပဏီ၏ နည်းပညာဖြင့် ကုန်ကြမ်းများတင်သွင်း၍ ကုန်ချောထုတ်လုပ်ဖြန့်ဖြူးရောင်းချလျက်ရှိပါသည်။

အဆိုပါ **"TOA"** အမှတ်တံဆိပ် ကုန်ပစ္စည်းများကို မြန်မာနိုင်ငံအတွင်း တရားဝင်တင်သွင်းခြင်း၊ ထုတ်လုပ်ခြင်း၊ ဖြန့်ဖြူးရောင်းချခြင်း၊ ဈေးကွက်တင်ရောင်းချခြင်း၊ အရောင်းကိုယ်စားလှယ်ဆိုင်ကြီးများသို့ တစ်ဆင့်ရောင်းချခြင်းနှင့် အရောင်းမြှင့်တင်ခြင်းတို့ကို **TOA Coating Myanmar Co., Ltd. မှသာ တစ်ဦးတည်း တရားဝင်ဆောင်ရွက်ခွင့်ရှိပါသည်။**

ခွင့်ပြုချက်မရှိဘဲ အဆိုပါကုန်ပစ္စည်းများ အမှတ်တံဆိပ် သို့မဟုတ် အလားတူအမှတ်တံဆိပ်များကို အသုံးပြု၍ ထုတ်လုပ်ခြင်း၊ နယ်စပ်မှ တရားမဝင် တင်သွင်းလာခြင်း၊ အဆိုပါတင်သွင်းလာသော ပစ္စည်းများကို ဖြန့်ဖြူးရောင်းချခြင်းနှင့် ဈေးကွက်တင်ရောင်းချခြင်းများစသည့် တရားမဝင် ချိုးဖောက်မှုများပြုလုပ်ပါက **သက်ဆိုင်ရာ တည်ဆဲဥပဒေများအရ အရေးယူဆောင်ရွက်မှုများ** ပြုလုပ်သွားမည်ဖြစ်ကြောင်းနှင့် **TOA Coating Myanmar Co.,Ltd.** မှ ထုတ်လုပ်သော ကုန်ပစ္စည်းမဟုတ်ပါက **ကုန်ပစ္စည်း၏ အရည်အသွေးနှင့် နောက်ဆက်တွဲ အကျိုးဆက်များကို အာမခံတာဝန်ယူမည် မဟုတ်ကြောင်း**ကိုလည်း အများသိရှိစေရန် အသိပေးကြေညာအပ်ပါသည်။

TOA Coating Myanmar Co.,Ltd. လွှဲအပ်ညွှန်ကြားချက်အရ-

ဒေါ်သီရိငယ်ငယ်ခင် (LL.B, D.I.L)

အထက်တန်းရှေ့နေ (အမှတ်စဉ် - ၄၈၄၆၂)

ဖုန်း-၀၉-၄၂၁၁၂၀၇၆၉

ကန့်ကွက်နိုင်ပါကြောင်း အသိပေးကြေညာခြင်း

ပြင်ဦးလွင်မြို့၊ ရပ်ကွက်ကြီး(၆)၊ ကွင်း/ အကွက်အမှတ် (RA III / ကွက်ပြင်-၃)၊ ဦးပိုင်အမှတ် (၅၈-ဌ)၊ မြေဧရိယာ (၀.၁၄) ဧကရှိမြေကွက်အား ဦးပိုင်ခွဲ၊ အမည်ပြောင်းမြေငှားဂရန် လျှောက်ထားနိုင်ရေး ဦးမျိုးထွန်းအောင်မှ ဆက်လက်ဆောင်ရွက်သွားမည်ဖြစ်ပါသဖြင့် ကန့်ကွက်လိုသူများရှိပါက ပြင်ဦးလွင်ခရိုင်/မြို့နယ်အထွေထွေအုပ်ချုပ်ရေး ဦးစီးဌာနရုံးသို့ ကြော်ငြာပါသည့်ရက်မှစ၍ (၁၅)ရက်အတွင်း မြေပိုင်ဆိုင်မှုအထောက်အထားပြည့်စုံစွာဖြင့် လာရောက်ကန့်ကွက်နိုင်ပါကြောင်း ကြေညာအပ်ပါသည်။

မြို့နယ်အထွေထွေအုပ်ချုပ်ရေးဦးစီးဌာန

ပြင်ဦးလွင်မြို့

ဖခင်အမည်မှန်

ရန်ကုန်မြို့၊ အမက (၁) Grade-5 တွင် ပညာသင်ကြားနေသော မဆုပိုပိုအောင်၏ ဖခင်အမည်မှာ ဦးချစ်ရင်ထူး ၇/ပတန(နိုင်)၁၅၂၁၉၈ ဖြစ်ပါကြောင်း။

အမည်မှန်

ပူတာအိုမြို့ အထက(ပူတာအို) ကျောင်း G-12 မှ (ဘ) ဦးမရိအောင်ရမ် ၏သမီးဖြစ်သူ မှတ်ပုံတင်နှင့် အိမ်ထောင်စုစာရင်း အမည်ပါ မ မရိအေးစ်တာ ၏ အမည်မှန်မှာ မ မရိအက်စတာ ဖြစ်ပါသည်။

ဖခင်အမည်မှန်

ပူတာအိုမြို့ အထက(ပူတာအို) ကျောင်း G-6(A) ခန်းမှ မနန်းရတီဖြိုး ၏ ဖခင်အမည်မှန်မှာ ဦးသိန်းနိုင် ၇/ညလပ(နိုင်) ၀၄၉၀၆၇ ဖြစ်ပါသည်။

ဦးသိန်းနိုင်

ကန့်ကွက်နိုင်ပါကြောင်းအသိပေးကြေညာခြင်း

ပြင်ဦးလွင်မြို့၊ ရပ်ကွက်ကြီး(၆)၊ ကွင်း/အကွက်အမှတ်(RA-III/ကွက်ပြင်-၃)၊ ဦးပိုင်အမှတ်(၅၈-ဃ)၊ မြေဧရိယာ (၀.၁၁၄) ဧကရှိမြေကွက်အား ဦးပိုင်ခွဲ၊ အမည်ပြောင်း မြေငှားဂရန် လျှောက်ထားနိုင်ရေး ဦးနေမျိုးကျော်မှ ဆက်လက်ဆောင်ရွက်သွားမည်ဖြစ်ပါသဖြင့် ကန့်ကွက်လိုသူများရှိပါက ပြင်ဦးလွင်ခရိုင်/မြို့နယ် အထွေထွေအုပ်ချုပ်ရေးဦးစီးဌာနရုံးသို့ ကြော်ငြာပါသည့်ရက်မှစ၍ (၁၅) ရက်အတွင်း မြေပိုင်ဆိုင်မှုအထောက်အထားပြည့်စုံစွာဖြင့် လာရောက်ကန့်ကွက်နိုင်ပါကြောင်း ကြေညာအပ်ပါသည်။

မြို့နယ်အထွေထွေအုပ်ချုပ်ရေးဦးစီးဌာန

ပြင်ဦးလွင်မြို့

ဖခင်အမည်မှန်

ရန်ကုန်တိုင်းဒေသကြီး၊ မရမ်းကုန်းမြို့နယ်၊ (၁)ရပ်ကွက်နေ မနှင်းနွယ်ဦး ၁၂/မရက(နိုင်)၁၈၅၇၈၉ နှင့် တော်ဝင်နဝရတ်ကိုယ်ပိုင် အထက်တန်းကျောင်း Grade-12(A) မှ မောင်လင်းလက် ပိုင် ၁၂/မရက(နိုင်) ၂၀၄၁၇၄တို့၏ ဖခင်အမည်မှန်မှာ ဦးအောင်မိုးခိုင် ၈/မသန(နိုင်)၀၈၉၅၀၅ ဖြစ်ပါကြောင်း။

ဦးအောင်မိုးခိုင်

ဖောင်းကြွနံပါတ်ပြားပျောက် လျှောက်ထားခြင်း

ယာဉ်အမှတ် 2B/5802 ၏ ဖောင်းကြွနံပါတ်ပြား (၁)ချပ် ပျောက်ဆုံး၍ လျှောက်ထားလာပါသဖြင့် ယခင်ဖောင်းကြွနံပါတ်ပြားပျက်ပြယ်ပါကြောင်း အများသိစေရန် ကြေညာအပ်ပါသည်။

ကညန၊ (ရွာသာကြီး)

တရားဝင်ဇနီးဖြစ်ကြောင်းကြေညာခြင်း

ကချင်ပြည်နယ်၊ ပူတာအိုမြို့၊ ဒုတ္တန်ရပ်ကွက်၊ နယ်မြေ(၄) နေ ကျွန်တော် ဦးနန်ဟီးခင်ရမ် ၁/ပတအ(နိုင်)၀၅၆၅၅၉နှင့် ဒေါ်ဝဒမ်းခေါင်မေရီဆန်း ၁/ပတအ(နိုင်)၀၆၈၈၃၆ တို့သည် (၂၅-၃-၂၀၂၂)ရက်နေ့တွင် ခရစ်ယာန်ဘာသာထုံးတမ်းစဉ်လာအရ တရားဝင်ထိမ်းမြားလက်ထပ်ခဲ့သော ဇနီးမောင်နှံဖြစ်ပါသည်။

ကျွန်ုပ်၏ဇနီး ဒေါ်ဝဒမ်းခေါင်မေရီဆန်းသည် ခင်ပွန်းဖြစ်သူ၏ ပြောဆိုဆုံးမမှုကိုမနာခံဘဲ ၁၉-၅-၂၀၂၆ရက်နေ့တွင် နေအိမ်မှဆင်းသွားပါသဖြင့် ခင်ပွန်းထံ အမြန်ပြန်လာရန်၊ သွေးဆောင်ဖြားယောင်းသူနှင့် တရားမဝင်ပေါင်းသင်းနေထိုင်သူအား ဥပဒေအရ အရေးယူဆောင်ရွက်သွားမည်ဖြစ်ကြောင်း အများသိစေရန်ကြေညာအပ်ပါသည်။

ဦးနန်ဟီးခင်ရမ်

ကန့်ကွက်နိုင်ကြောင်းအများသိစေရန်ကြေညာခြင်း

ရန်ကုန်တိုင်းဒေသကြီး၊ ဒဂုံမြို့သစ်(တောင်ပိုင်း)မြို့နယ်၊ မြေတိုင်းရပ်ကွက်အမှတ်-၇၁၊ မြေကွက်အမှတ်-၁၄၀၈(က)၊ မြေကွက်လိပ်စာ-၁၄၀၈(က)၊ မင်းရဲကျော်စွာ(၈)လမ်း၊ (၇၁)ရပ်ကွက်၊ ဒဂုံမြို့သစ်(တောင်ပိုင်း)မြို့နယ်ဟုခေါ်တွင်သော မြေကွက်အကျယ်အဝန်း အလျားပေ(၂၀)x အနံပေ(၆၀)ရှိ "ဒေါ်အာမိနာ" အမည်ပေါက်ပါမစ်မြေအမျိုးအစား မြေကွက်နှင့် ယင်းမြေကွက်ပေါ်ရှိ အိမ်အပါအဝင်မြေပေါ်မြေအောက်အကျိုးခံစားခွင့်အရပ်ရပ်အားလုံးကို ပါမစ်မူရင်းနှင့်တကွ အရပ်ကတိစာချုပ်အဆက်စပ်ဖြင့် ဝယ်ယူပိုင်ဆိုင်လက်ရှိဖြစ်ကြောင်း ပိုင်ဆိုင်မှုအရှုပ်အရှင်းကင်းရှင်းပြီး လွှဲပြောင်းရောင်းချပိုင်ခွင့်ရှိကြောင်း ဝန်ခံကတိပြုရောင်းချသူ ဒေါ်မိုးမိုးနွယ်(၁၁/မပတ(နိုင်)၀၄၀၁၄၁)ထံမှ ကျွန်ုပ်မိတ်ဆွေက အပြီးအပိုင်ဝယ်ယူရန် (၅-၈-၂၀၂၆) ရက်စွဲပါ "နှစ်ဦးသဘောတူအိမ်နှင့် မြေကွက်အရောင်းအဝယ် စရန်ပေးကတိစာချုပ်ဖြင့် ရောင်းဖိုးငွေ၏ တစ်စိတ်တစ်ဒေသကို စရန်ငွေအဖြစ် ပေးချေပြီး ဖြစ်ပါသည်။ ကန့်ကွက်လိုပါက ပိုင်ဆိုင်မှုစာချုပ်စာတမ်း အထောက်အထားမူရင်းများ နှင့်အတူ ယနေ့ကြေညာပါသည့်ရက်မှစ၍ (၇)ရက်အတွင်း ကျွန်ုပ်ထံသို့ ဆက်သွယ်ကန့်ကွက်နိုင်ပါသည်။ သတ်မှတ်ရက်ကျော်လွန်ပါက အရောင်းအဝယ်ကို ဥပဒေနှင့်အညီ ပြီးဆုံးသည်အထိ ဆက်လက်ဆောင်ရွက်သွားမည်ဖြစ်ကြောင်း အသိပေးကြေညာအပ်ပါသည်။

လွှဲအပ်ညွှန်ကြားချက်အရ-

ဒေါ်ဖြူသွယ်ယု(LL.B, D.B.L) တရားလွှတ်တော်ရှေ့နေ(စဉ်-၁၁၂၀၂)

အမှတ် (၁၃/၁၅)၊ ဒုတိယထပ်၊ ဗဟန်း(၃)လမ်း၊ မြို့မရပ်ကွက်၊ ဗဟန်းမြို့နယ်၊ ရန်ကုန်မြို့ ဖုန်း-၀၉-၇၇၅၆၈၁၁၇၈

အမည်မှန်

ရန်ကုန်တိုင်းဒေသကြီး၊ မြောက်ဥက္ကလာပမြို့နယ်၊ စေတနာရောင်ပြန်ကိုယ်ပိုင်အထက်တန်းကျောင်း Grade -5 တွင် ပညာသင်ကြားနေသော ဦးကျော်ထူး ၏သား မောင်ဖွဲ့ဇာနည်ထူး၏ အမည်မှန်မှာ မောင်တေဇလင်းရှိန် ဖြစ်ပါသည်။

မောင်တေဇလင်းရှိန်

နှစ် ၂၀ တစ်ဝိုက် အချိန်ကိုက်၊ တို့စိုက်ခဲ့လျှင် အကောင်းဆုံးပင်
အခုချိန်စိုက် နောက်မကျ၊ ဒုတိယအကြိမ် အကောင်းဆုံးပ။

စာအုပ်
စာပေ
လူ့မိတ်ဆွေ

မန္တလေးတိုင်းဒေသကြီးအတွင်း၌ လျှပ်စစ်ဓာတ်အားသုံးစွဲလိုသူများအား မီတာများ လုံလောက်စွာတပ်ဆင်ပေးနိုင်ရန် ဆောင်ရွက်လျက်ရှိ

မန္တလေး ဩဂုတ် ၈

လျှပ်စစ်နှင့်စွမ်းအင်ဝန်ကြီးဌာန မန္တလေးလျှပ်စစ်ဓာတ်အားပေးရေး ကော်ပိုရေးရှင်းက လျှပ်စစ်ဓာတ်အားသုံးစွဲသူ မိဘပြည်သူများအား အိမ်သုံးမီတာ၊ ပါဝါမီတာ လျှောက်ထားမှုများကို ကြန့်ကြာမှုမရှိစေရေး သတ်မှတ်ထားသည့် အခကြေးငွေကိုသာ ပေးသွင်း၍ လူကိုယ်တိုင်ရုံးသို့ လာရောက်လျှောက်ထားရန်မလိုဘဲ အွန်လိုင်းမှ လျှောက်ထားနိုင်မည့် အစီအစဉ်များကို ဩဂုတ် ၁၅ ရက်မှ စတင်ဆောင်ရွက်နိုင်မည်ဖြစ်ကြောင်း သိရသည်။

ထို့ပြင် အွန်လိုင်းမှ လျှောက်ထားမှုများ မစတင်မီ ယခင်စနစ်ဟောင်းဖြင့် လျှောက်ထား ခဲ့သူများအား ဌာနမှ သတ်မှတ်ထားသည့် အချက်အလက်များအတိုင်း အမြန်ဆုံး ကွင်းဆင်းစစ်ဆေး၍ သတ်မှတ်ချက်နှင့် ကိုက်ညီသည့် ဓာတ်အားသုံးစွဲလိုသူ ပြည်သူများကို အိမ်တိုင်ရာရောက် ဆက်သွယ်၍ ဩဂုတ် ၁၅ ရက်မတိုင်မီ အပြီးသတ် တပ်ဆင်ပေးသွားရန် ဆောင်ရွက်လျက်ရှိကြောင်း၊ လိုအပ်သော လျှပ်စစ်မီတာများ အလုံအလောက် ရရှိစေရေးအတွက်လည်း စီစဉ်ဆောင်ရွက်ထားပြီးဖြစ်ကြောင်း၊ ဩဂုတ် ၁၅ ရက်နောက်ပိုင်း ဓာတ်အားသုံးစွဲလိုသူ မိဘပြည်သူများ အနေဖြင့် အိမ်သုံးမီတာ၊ ပါဝါမီတာများကို လျှပ်စစ်နှင့်စွမ်းအင်ဝန်ကြီးဌာန၏ ဝက်ဘ်ဆိုက် www.moe.gov.mm သို့ ဝင်ရောက်လျှောက်ထားနိုင်ပြီး တရားဝင် သတ်မှတ်ထားသည့် အခကြေးငွေကိုသာ ပေးသွင်းရမည်ဖြစ်ကြောင်း မန္တလေးလျှပ်စစ်ဓာတ်အားပေးရေး ကော်ပိုရေးရှင်းက ထုတ်ပြန်ထားသည်။

မြန်မာ့အလင်း

ပြည့်ဝဆီများကို တတ်နိုင်သမျှ လျှော့စား၍ အသွင်ပြောင်းဆီများ စားသုံးခြင်းကို လုံးဝရှောင်ကြဉ်ပါ

အုပ်စုပထမဖြင့် ဆီမီးဖိုင်နယ်သို့ ထိုင်းအသင်း တက်လှမ်း

ရန်ကုန် ဩဂုတ် ၈

အာဆီယံ ဟွန်ဒိုင်းဖလားပြိုင်ပွဲ အုပ်စု(B) နောက်ဆုံးပွဲစဉ်အဖြစ် မြန်မာအသင်းနှင့် ထိုင်းအသင်းတို့ ယနေ့ ည ၇ နာရီခွဲက ယှဉ်ပြိုင်ကစားခဲ့ရာ ထိုင်းအသင်းက နှစ်ဂိုး- ဂိုးမရှိဖြင့် အနိုင်ရရှိကာ ရမှတ် ၁၂ အုပ်စု ပထမဖြင့် ဆီမီးဖိုင်နယ်သို့ တက်ရောက်ခဲ့သည်။

ထိုင်းအသင်း အနေဖြင့် အစောပိုင်း မိနစ်များတွင် ပြိုင်ဘက်ကို ဖိအားပေးကစားနိုင်ခဲ့ပြီး ပွဲချိန် ၁၁ မိနစ်တွင် ရရှိခဲ့သည့်ပယ်နယ်တီမှ တစ်ဆင့် ဝေါ်ရာချစ်က ဦးဆောင်ဂိုး စတင်သွင်းယူခဲ့သည်။ ပွဲချိန် ၅၂ မိနစ်တွင် ဂျီဟာနန်ဖီက ဒုတိယမြောက်ဂိုးကို ပယ်နယ်တီမှတစ်ဆင့် သွင်းယူခဲ့သည်။

မြန်မာအသင်း အနေဖြင့် ချေပဂိုးရရန် ဒုတိယပိုင်းတွင် နည်းစနစ်ပိုင်း ပြင်ဆင်လာနိုင်ခဲ့သော်လည်း ပွဲချိန် ၅၂ မိနစ်တွင် နောက်ထပ်ပယ်နယ်တီဂိုး တစ်ဂိုး ထပ်မံခွင့်ပြုခဲ့ရကာ နှစ်ဂိုး-ဂိုးမရှိဖြင့် ထိုင်းအသင်းကိုရှုံးနိမ့်ခဲ့ပြီး အုပ်စုအဆင့် ဖြင့်သာ ကျေနပ်ခဲ့ရသည်။

အုပ်စု(B) ပွဲစဉ်တစ်ပွဲဖြစ်သည့် မလေးရှားနှင့် ဖိလစ်ပိုင်ပွဲစဉ်တွင် မလေးရှားအသင်းက တစ်ဂိုး-ဂိုးမရှိဖြင့် အနိုင်ရရှိခဲ့ပြီး ဆီမီးဖိုင်နယ်သို့ တက်လှမ်းနိုင်ခဲ့သည်။

နေမျိုး၊ ဓာတ်ပုံ-AFF

ဒီကရီကိုအတည်ပြုရန် အမိန့်မထုတ်သင့်ကြောင်း ထုချေစေရန် အကြောင်းကြားစာ

(တရားမကျင့်ထုံးဥပဒေအမိန့်-၂၁၊ နည်းဥပဒေ-၂၂)

မဟာအောင်မြေခရိုင်တရားရုံးတော်

၂၀၂၅ ခုနှစ်၊ တရားမကြီးမှုအမှတ် - ၃၂၀ နှင့် ဆက်နွှယ်သည့်

၂၀၂၆ ခုနှစ်၊ တရားမဇာရီမှု အမှတ် - ၁၅၃

ဒေါ်အိအိဝင်း နှင့် ဦးကျော်ငွေး (၎င်း၏အထူး ကိုယ်စားလှယ်စာရသူ- ဒေါ်မြင့်မြင့်ဦး)

(တရားနိုင်) **(တရားရှုံး)**

မန္တလေးမြို့၊ ပြည်ကြီးတံခွန်မြို့နယ်၊ သင်ပန်းကုန်းရပ်ကွက်၊ အကွက်အမှတ်(ညည-၆၆/၃၄)၊ ၁၁၈ x၁၁၉လမ်းကြား၊ ၅၁x၅၂လမ်းကြားနေ ဦးကျော်ငွေး (ဘ)ဦးကောင်း ၈/မကန(နိုင်)၀၉၂၇၁၈ (၎င်း၏အထူး ကိုယ်စားလှယ် စာရသူ- ဒေါ်မြင့်မြင့်ဦး) (ဘ)ဦးဝင်းမောင် ၉/ခမစ(နိုင်)၀၂၅၇၇၅ (ယခုနေရပ်လိပ်စာမသိ) သိစေရမည်။

၂၀၂၅ ခုနှစ်၊ တရားမကြီးမှုအမှတ် - ၃၂၀ တွင် ကျရှိသည့်ဒီကရီကို အတည်ပြုလုပ်ရန် ဤရုံးတော်တွင် (တရားနိုင် ဒေါ်အိအိဝင်း) ကလျှောက်ထားသည်ဖြစ်၍ မည်သည့်အကြောင်းကြောင့် အတည်ပြုလုပ်စေရန်အမိန့်ကို မထုတ်သင့်ကြောင်း အကြောင်းတစ်ခုခုရှိလျှင် ချေဆိုရန် သင်ကိုယ်တိုင်ဖြစ်စေ၊ ရှေ့နေသို့မဟုတ်အခွင့်ရ ကိုယ်စားလှယ်ဖြင့်ဖြစ်စေ ၂၀၂၆ ခုနှစ်၊ ဩဂုတ်လ ၂၀ ရက် (၁၃၈၈ ခုနှစ်၊ ဝါခေါင်လဆန်း ၈ ရက်) မွန်းမတည့်မီ ၉:၃၀ နာရီတွင် ဤရုံးတော်ရှေ့ လာရောက်ရမည်။

၂၀၂၆ ခုနှစ်၊ ဩဂုတ်လ ၄ ရက်တွင် ဤရုံးတော်တံဆိပ်ရိုက်နှိပ်၍ ကျွန်ုပ်လက်မှတ်ရေးထိုး ထုတ်ပေးလိုက်သည်။

(ရတနာဖြိုးဝေ)
ဒုတိယခရိုင်တရားသူကြီး(၂)
မဟာအောင်မြေခရိုင်တရားရုံး

ကန့်ကွက်နိုင်ပါကြောင်း

မြိတ်ခရိုင်၊ မြိတ်မြို့၊ မြိတ်တောင်ရပ်ကွက်၊ အကွက်အမှတ် -၃၉(ဃ)၊ ဘုရားကိုင်ကွင်း၊ မြေကွက်အမှတ် (၄၂၅)၊ မြေဧရိယာ(၀ ဒသမ၀၄၈)ကေအား မြေငှားဂရန်အမှတ်တွဲအမှတ် ၁၉/၂၀၀၀-၂၀၀၁ အရ ဒေါ်ခင်သန်းအမည်ဖြင့် ရရှိခဲ့ပြီး မူလဂရန်အမည်ပေါက်သူ ကွယ်လွန်ခဲ့သဖြင့် သားဖြစ်သူဦးအေးလွင်မှ အမွေဆက်ခံခွင့်ရှိကြောင်း ပိုင်ဆိုင်ကြောင်း မွေးကြောင်း မွတ်ဟကြေညာလွှာစာချုပ်အမှတ်(၀၃၅/၂၀၂၆)ဖြင့် မွတ်ဟကြေညာခဲ့ပါသည်။ အဆိုပါမြေငှားဂရန်အား(အမည်ပြောင်း) လျှောက်ထားနိုင်ရေး ဦးအေးလွင် ၆/မအရ(နိုင်)၁၁၂၃၆၉မှ ဆက်လက်ဆောင်ရွက်သွားမည်ဖြစ်ပါသဖြင့် ကန့်ကွက်လိုသူများရှိပါက မြိတ်ခရိုင် အထွေထွေအုပ်ချုပ်ရေးဦးစီးဌာနရုံးသို့ကြော်ငြာပါသည့်ရက်မှစ၍ ရက် (၃၀) အတွင်း မြေပိုင်ဆိုင်မှု အထောက်အထားပြည့်စုံစွာဖြင့် လာရောက်ကန့်ကွက်နိုင် ပါကြောင်းနှင့်ကန့်ကွက်သူမရှိပါက လုပ်ထုံးလုပ်နည်းနှင့်အညီဆက်လက်ဆောင်ရွက်သွားမည်ဖြစ်ပါကြောင်း ကြေညာအပ်ပါသည်။

ကော်လိတ္တော်အရာရှိ
ခရိုင်အထွေထွေအုပ်ချုပ်ရေးဦးစီးဌာန
မြိတ်မြို့

အများသိစေရန်ကြေညာခြင်း

မြိတ်မြို့၊ အလယ်ကျွန်းရပ်ကွက်၊ ကွင်းအမှတ်(၂၄-ခ)၊ ကွင်းအမည်-အလယ်ကျွန်း ကွင်း၊ ဦးပိုင်အမှတ် (၃၃)၊ ဧရိယာ (၀ဒသမ ၀၃၄)ကေ ကို ဘိုးဘပိုင်အမည် ပြောင်းပေးရန် ဒေါ်ဝါဝါခိုင်ပါ (၃) ဦးမှ လျှောက်ထားလာသည့်အတွက် ယင်းတို့၏ အမည်ကိုပြောင်းလဲပေးမည်ဖြစ်ပါ၍ ပြောင်းလဲမပေး ထိုက်ကြောင်း ကန့်ကွက်လိုသူများရှိပါက ၂၀၂၆ ခုနှစ် ဩဂုတ်လ (၂၉)ရက်မတိုင်မီဆိုင်ရာ စာရွက်စာတမ်းများနှင့်တကွ အောက်တွင်လက်မှတ်ရေးထိုးသူထံ ကန့်ကွက်နိုင်ကြောင်း ကြေညာလိုက်သည်။

မြို့နယ်ဦးစီးဌာနမှူး
မြို့နယ်မြေစာရင်းဦးစီးဌာန၊ မြိတ်မြို့

ကန့်ကွက်နိုင်ပါကြောင်း အသိပေးကြေညာခြင်း

ပြင်ဦးလွင်မြို့၊ ရပ်ကွက်ကြီး(၆)၊ ကွင်း/အကွက်အမှတ်(RA-III/ကွက်ပြင် -၃)၊ ဦးပိုင်အမှတ် (၅၈-စ)၊ မြေဧရိယာ(၀.၁၁) ကေရှိမြေကွက်အား ဦးပိုင်ခွဲ၊အမည်ပြောင်း မြေငှားဂရန် လျှောက်ထားနိုင်ရေး ဦးခင်မောင်အေး မှ ဆက်လက်ဆောင်ရွက်သွားမည်ဖြစ်ပါသဖြင့် ကန့်ကွက်လိုသူများရှိပါက ပြင်ဦးလွင်ခရိုင်/မြို့နယ် အထွေထွေအုပ်ချုပ်ရေးဦးစီးဌာနရုံးသို့ ကြော်ငြာပါသည့်ရက်မှစ၍ (၁၅)ရက်အတွင်း မြေပိုင်ဆိုင်မှုအထောက်အထားပြည့်စုံစွာဖြင့် လာရောက်ကန့်ကွက်နိုင်ပါကြောင်း ကြေညာအပ်ပါသည်။

မြို့နယ်အထွေထွေအုပ်ချုပ်ရေးဦးစီးဌာန
ပြင်ဦးလွင်မြို့

အများသိစေရန် သတိပေးတားမြစ်ကြေညာခြင်း

ကျွန်ုပ်၏မိတ်ဆွေများဖြစ်ကြသော ဦးမြဝင်း (၁၂/မဂတ(နိုင်)၀၃၁၁၉၄)၊ ဦးမြင့်ဆွေ(၁၂/မဂတ(နိုင်)၀၇၈၉၆၆)၊ ဒေါ်စိုးစိုးသန်း (၁၂/မဂတ(နိုင်)၀၃၁၂၁၇)၊ ဦးသန်းငွေး (၁၂/မဂတ(နိုင်)၀၀၂၆၄၅)၊ ဒေါ်ဥမ္မာသန်း(၁၂/မဂတ(နိုင်)၀၀၂၆၄၆) နှင့် ဒေါ်တင်မိုးသန်း (၁၂/မဂတ(နိုင်)၀၀၂၆၄၇)တို့၏ လွှဲအပ်ညွှန်ကြားချက်အရ အောက်ပါအတိုင်း အများသိစေရန် သတိပေးတားမြစ်ကြေညာအပ်ပါသည်-

ရန်ကုန်တိုင်းဒေသကြီး၊ မင်္ဂလာတောင်ညွန့်မြို့နယ်၊ သိမ်ဖြူလမ်း၊ အမှတ်(၅၀၀)၊ မြေတိုင်း ရပ်ကွက်အမှတ်(၁၁-F)၊ လူနေရပ်ကွက်အမှတ်(S-၂၇)၊ မြေကွက်အမှတ်(V-၁၂၀)၊ ဧရိယာ (၀.၀၅၉) ကေ (၃၆ ပေ x ၇၂ ပေ) အကျယ်အဝန်းရှိ နှစ် (၆၀)ဂရန်မြေကွက်သည် ရန်ကုန်မြို့တော်စည်ပင်သာယာရေးကော်မတီ၊ မြို့ပြစီမံကိန်းနှင့်မြေစီမံခန့်ခွဲမှုဌာန၊ မြို့မြေစာရင်းတွင် ဦးမြဝင်းပါ (၇)ဦး အမည်ဖြင့် မှတ်သားတည်ရှိပြီး အဆိုပါမြေကွက်ပေါ်ရှိ အဆောက်အအုံများမှာလည်း ၎င်းတို့မှ တရားဝင်ပိုင်ဆိုင်လျက်ရှိပါသည်။ သို့ဖြစ်ပါ၍ မည်သူမဆို ကျွန်ုပ်မိတ်ဆွေများ၏ခွင့်ပြုသဘောတူညီချက်တစ်စုံတစ်ရာမရှိဘဲ အဆိုပါမြေကွက်နှင့် မြေပေါ်ရှိအဆောက်အအုံများနှင့်ပတ်သက်၍ ရောင်းချခြင်း၊ ပေါင်နှံခြင်း၊ ပေးကမ်းခြင်း၊ လဲလှယ်ခြင်း၊ အခြားနည်းတစ်စုံတစ်ရာဖြင့်လွှဲပြောင်းခြင်း၊ အဆောက်အအုံဟောင်းအား ပြင်ဆင်မွမ်းမံခြင်းနှင့်ဖြိုဖျက်ခြင်း အစရှိသည်များကို လုံးဝမပြုလုပ်ကြရန်တားမြစ်အပ်ပါသည်။ အကယ်၍ လိုက်နာခြင်းမရှိပါက ကျူးလွန်ဆောင်ရွက်သူနှင့် ပါဝင်ပတ်သက်သူများအား တည်ဆဲဥပဒေများနှင့်အညီ ထိရောက်စွာအရေးယူဆောင်ရွက်သွားမည်ဖြစ်ကြောင်း အများသိစေရန် သတိပေးတားမြစ် ကြေညာအပ်ပါသည်။

လွှဲအပ်ညွှန်ကြားချက်အရ -
ဦးမင်းသိန်းအောင်(LL.B)၊ အထက်တန်းရှေ့နေ(စဉ် - ၃၇၇၈၁)
အမှတ် - ၃၃၊ ဘယသုဒ္ဓိလမ်း၊ တာမွေမြို့နယ်၊ ရန်ကုန်မြို့။
ဖုန်း - ၀၉-၄၂၁၇၁၄၄၈၁

ကန့်ကွက်နိုင်ပါကြောင်း

မြိတ်ခရိုင်၊ မြိတ်မြို့၊ ရေပုန်းရပ်ကွက်၊ အကွက်အမှတ် -၃၄၊ စုံခေါင်း မြောက်ကွင်း၊ မြေကွက်အမှတ် (၁၂၃)၊ မြေဧရိယာ (၁ ဒသမ ၁၁၀) ကေအား မြေငှားဂရန်အမှတ်တွဲအမှတ် ၇၃/၁၉၉၆-၁၉၉၇အရ ဦးကြည်ဝမ် အမည်ဖြင့်ရရှိခဲ့ပြီး(၄-၉-၂၀၂၆) ရက်တွင် မြေငှားဂရန်သက်တမ်းကုန်ဆုံးခဲ့ပါသည်။ အဆိုပါမြေငှား ဂရန်အား (သက်တမ်းတိုး) လျှောက်ထားနိုင်ရေး ဦးကြည်ဝမ် ၆/မအရ(နိုင်)၀၈၂၉၇၀မှ ဆက်လက် ဆောင်ရွက်သွားမည်ဖြစ်ပါသဖြင့် ကန့်ကွက်လိုသူများရှိပါက မြိတ်ခရိုင် အထွေထွေအုပ်ချုပ်ရေးဦးစီးဌာနရုံးသို့ ကြော်ငြာပါသည့်ရက်မှစ၍ ရက် (၃၀) အတွင်း မြေပိုင်ဆိုင်မှုအထောက်အထားပြည့်စုံစွာဖြင့် လာရောက်ကန့်ကွက်နိုင်ပါကြောင်းနှင့် ကန့်ကွက်သူမရှိပါက လုပ်ထုံးလုပ်နည်းနှင့်အညီ ဆက်လက်ဆောင်ရွက်သွား မည်ဖြစ်ပါကြောင်း ကြေညာအပ်ပါသည်။

ကော်လိတ္တော်အရာရှိ
ခရိုင်အထွေထွေအုပ်ချုပ်ရေးဦးစီးဌာန၊ မြိတ်မြို့

ကန့်ကွက်နိုင်ပါကြောင်း

မြိတ်ခရိုင်၊ မြိတ်မြို့နယ်၊ ကျောက်ဖျာကျေးရွာအုပ်စု၊ ကွင်းအမှတ် -၁၇၃(က)၊ ကဘင်းကွင်း၊ မြေကွက်အမှတ် (၁၀)၊ မြေဧရိယာ(၀ ဒသမ ၂၃)ကေအား မြိတ်ခရိုင် အေးချမ်းသာယာရေးနှင့် ဖွံ့ဖြိုးရေးကောင်စီ၏(၂၀-၉-၂၀၀၇)ရက်စွဲပါစာအမှတ် ၆/၄/၁-၁၂/ခယက(မြိတ်)အရ ဒေါ်ခင်မာဝေအမည်ဖြင့် ယာယီအိမ်မြေနေရာ ချထားပေးခဲ့ပါသည်။ အဆိုပါမြေနေရာအား မြေငှားဂရန်(အသစ်) လျှောက်ထားနိုင်ရေး ဒေါ်ခင်မာဝေ(ဘ)ဦးသန်းစိုး ၆/မမန(ပြု)၀၀၀၀၀၄ မှဆက်လက်ဆောင်ရွက်သွားမည်ဖြစ်ပါသဖြင့် ကန့်ကွက်လိုသူများရှိပါက မြိတ်ခရိုင်အထွေထွေအုပ်ချုပ်ရေးဦးစီးဌာနရုံးသို့ ကြော်ငြာပါသည့်ရက်မှစ၍ (၃၀)ရက်အတွင်း မြေပိုင်ဆိုင်မှု အထောက်အထားပြည့်စုံစွာဖြင့် လာရောက်ကန့်ကွက်နိုင်ပါကြောင်းနှင့် ကန့်ကွက်သူမရှိပါက လုပ်ထုံးလုပ်နည်းနှင့်အညီ ဆက်လက်ဆောင်ရွက်သွားမည်ဖြစ်ပါကြောင်း ကြေညာအပ်ပါသည်။

ကော်လိတ္တော်အရာရှိ
ခရိုင်အထွေထွေအုပ်ချုပ်ရေးဦးစီးဌာန၊ မြိတ်မြို့

ကြော်ငြာစာ

မန္တလေးမြို့၊ ချမ်းမြသာစည်မြို့နယ်၊ ထွန်တုံးရပ်ကွက်၊ အကွက်အမှတ် (ဗဗ-၂)၊ ဦးပိုင်အမှတ် (၂၈)၊ ၄၇X၄၈ကြား၊ ၁၁၁X၁၁၂လမ်းကြားရှိ ဂရန်မြေကွက်အမည်ပေါက်သူ ဦးမောင်လေး၏(GPရရှိသူ ဒေါ်သန်းသန်းမော်) ထံမှ မှတ်ပုံတင် အရောင်းအဝယ်စာချုပ်အမှတ်(၈၂၃/၂၀၂၆)ဖြင့် ဝယ်ယူခဲ့သူ ဦးခင်မောင်သန်း ၁၃/နခန(နိုင်)၀၇၉၅၇၃က အမှုတွဲအမှတ် (၁၆၄၄/၂၀၂၆-၂၀၂၇)ဖြင့် အမည်ပြောင်း လျှောက်ထားလာပါသည်။ ကန့်ကွက်လိုပါက ခိုင်လုံသောအထောက်အထားများ၊ မှတ်ပုံတင်စာချုပ်စာတမ်းများ၊ တရားရုံးဒီကရီများဖြင့် (၁၄) ရက်အတွင်း ကန့်ကွက် နိုင်ပါသည်။

မြို့ပြစီမံကိန်းနှင့်မြေစီမံခန့်ခွဲမှုဌာန၊
မန္တလေးမြို့တော်စည်ပင်သာယာရေးကော်မတီ

ကန့်ကွက်နိုင်ပါကြောင်း

ပုသိမ်မြို့၊ အမှတ်(၁၃)ရပ်ကွက်၊ အကွက်အမှတ် (၅၂)၊ ကင်မလင်းကျွန်း (စံပြ)၊ ဦးပိုင်အမှတ် (G-၁၁၀)၊ ဧရိယာ (၀.၀၂၈) ကေရှိမြေအား ဦးငွေးမင်း အမည်ဖြင့် မြေပေးမိန့်ခွင့်ပြုပေးပါရန် လျှောက်ထားချက်နှင့် ပတ်သက်၍ ကန့်ကွက်လိုသူများရှိပါက သတင်းစာတွင် ကြော်ငြာသည့်ရက်မှစ၍ (၁၅) ရက်အတွင်း အထောက်အထား ပြည့်စုံစွာဖြင့် ဤရုံးသို့ ကာယကံရှင်ကိုယ်တိုင် လာရောက်ဆက်သွယ် ကန့်ကွက်နိုင်ပါကြောင်း ကြော်ငြာအပ်ပါသည်။

မြို့နယ်အထွေထွေအုပ်ချုပ်ရေး
ဦးစီးဌာန
ပုသိမ်မြို့နယ်

ယာဉ်မှတ်ပုံတင်စာအုပ် မိတ္တူလျှောက်ထားခြင်း

ယာဉ်အမှတ် 53W/37219, Honda Wave 110 ယာဉ်လက်ဝယ်ရှိသူ ဦးခင်မောင် ၁၄/မအန(နိုင်) ၁၆၀၇၁၃ က (ကမ-၃)ပျောက်ဆုံး၍ မိတ္တူထုတ်ပေးရန်လျှောက်ထားလာပါသည်။ ကန့်ကွက်လိုပါက ခိုင်လုံသော အထောက်အထားများဖြင့် ကြော်ငြာသည့်ရက်မှ ရက် ၃၀ အတွင်း အောက်ဖော်ပြပါရုံးသို့ လူကိုယ်တိုင်လာရောက်ကန့်ကွက်နိုင်ပါသည်။

ကညန၊ ခရိုင်ရုံး
(ဟင်္သာတ)

ကန့်ကွက်နိုင်ကြောင်းအများသိစေရန်ကြေညာခြင်း

ရန်ကုန်တိုင်းဒေသကြီး၊ သန်လျင်မြို့နယ်၊ ကြယ်စင်မြို့တော်အိမ်ရာစီမံကိန်းအတွင်းရှိ Estella Townhouses၊ မြေနှင့်အဆောက်အအုံအမှတ် (၃၁၇)၊ လမ်းအမည် (Stella Drive 1)၊ ခန့်မှန်းမြေဧရိယာ (၁၂၁၀) စတုရန်းပေ၊ ခန့်မှန်းအဆောက်အအုံဧရိယာ (၁၂၇၇) စတုရန်းပေရှိ မြေနှင့်အဆောက်အအုံတွင် ဆက်စပ်တွယ်ကပ်လျက်ရှိသော အကျိုးခံစားခွင့်အရပ်ရပ်တို့အား ရောင်းချပိုင်ခွင့်ရှိသည်ဟု ဝန်ခံကတိပြုသူ ဒေါ်ခိုင်သဥ္ဇာမောင် (၁၂/မရက(နိုင်)၁၃၉၂၂၉) တို့ထံမှ အပြီး အပြတ်ဝယ်ယူရန် စရန်ငွေတစ်စိတ်တစ်ဒေသကို ပေးချေထားပြီးဖြစ်ပါသည်။ ဖော်ပြပါကိစ္စနှင့်စပ်လျဉ်း၍ ကန့်ကွက်လိုသူများရှိပါက ကျွန်ုပ်ထံသို့ ခိုင်လုံသောစာချုပ်စာတမ်းများနှင့်အတူ ယခုကြော်ငြာပါသည့်ရက်မှစ၍ (၇)ရက်အတွင်း လာရောက်ကန့်ကွက်နိုင်ပါသည်။ ယင်းရက်ကျော်လွန်၍ ကန့်ကွက်မည့်သူမရှိပါက အရောင်းအဝယ်ကို ဥပဒေနှင့်အညီ ပြီးမြောက်သည်အထိ ဆက်လက်ဆောင်ရွက်သွားမည်ဖြစ်ကြောင်း အများသိစေရန် ကြေညာအပ်ပါသည်။

ဦးယောနသသန်၊ ဦးမောင်မောင်ဦး
၁၂/မဂဒ(နိုင်)၁၆၉၈၄၃၊ ၉/ဥတသ(နိုင်)၀၃၂၂၁၄၊
ဖုန်း-၀၉-၅၁၇၆၈၄၆၊ ၀၉-၈၈၆၆၄၄၁၁၂

ကန့်ကွက်နိုင်ကြောင်းအများသိစေရန်ကြေညာခြင်း

ရန်ကုန်တိုင်းဒေသကြီး၊ ဒဂုံမြို့သစ်(တောင်ပိုင်း)မြို့နယ်၊ မြေတိုင်းရပ်ကွက်အမှတ်-၇၂၊ မြေကွက်အမှတ်-၄၉၀(က)၊ မြေကွက်လိပ်စာ-၄၉၀(က)၊ မြတ်လေးလမ်း၊ (၇၂)ရပ်ကွက်၊ ဒဂုံမြို့သစ်(တောင်ပိုင်း)မြို့နယ်ဟု ခေါ်တွင်သော မြေကွက်အကျယ်အဝန်း အလျားပေ(၂၀)x အနံပေ(၆၀) ရှိ ဦးမောင်ငွေ" အမည်ပေါက်ပါမစ်မြေအမျိုးအစားမြေကွက်နှင့် ယင်းမြေကွက်ပေါ်ရှိ အိမ်အပါအဝင်မြေပေါ်မြေအောက် အကျိုးခံစားခွင့်အရပ်ရပ်အားလုံးကိုပါမစ်မူရင်းနှင့်တကွ အရပ် ကတိစာချုပ်အဆက်စပ်ဖြင့် ဝယ်ယူပိုင်ဆိုင်လက်ရှိဖြစ်ကြောင်း ပိုင်ဆိုင်မှုအရှုပ်အရှင်းကင်းရှင်းပြီး လွှဲပြောင်းရောင်းချပိုင်ခွင့်ရှိကြောင်း ဝန်ခံကတိပြုရောင်းချသူ ဒေါ်မာမာခင် (၁၄/မအန(နိုင်)၁၀၇၀၄၁)ထံမှ ကျွန်ုပ်မိတ်ဆွေက အပြီးအပိုင်ဝယ်ယူရန် (၂၁-၇-၂၀၂၆) ရက်စွဲပါ "နှစ်ဦးသဘောတူအိမ်နှင့် မြေကွက်အရောင်းအဝယ် စရန်ပေးကတိစာချုပ်ဖြင့်" ရောင်းဖိုးငွေ၏ တစ်စိတ်တစ်ဒေသကို စရန်ငွေအဖြစ်ပေးချေပြီးဖြစ်ပါသည်။ ကန့်ကွက်လိုပါက ပိုင်ဆိုင်မှုစာချုပ်စာတမ်း အထောက်အထားမူရင်းများနှင့်အတူ ယနေ့ကြေညာပါသည့်ရက်မှစ၍ (၇) ရက်အတွင်း ကျွန်ုပ်ထံသို့ဆက်သွယ်ကန့်ကွက်နိုင်ပါသည်။ သတ်မှတ်ရက်ကျော်လွန်ပါက အရောင်းအဝယ်ကို ဥပဒေနှင့်အညီ ပြီးဆုံးသည်အထိ ဆက်လက်ဆောင်ရွက်သွားမည်ဖြစ်ကြောင်း အသိပေးကြေညာအပ်ပါသည်။ **လွှဲအပ်ညွှန်ကြားချက်အရ-**

ဒေါ်ဖြူသွယ်ယု(LL.B, D.B.L) တရားလွှတ်တော်ရှေ့နေ(စဉ်-၁၁၂၀၂)
အမှတ် (၁၃/၁၅)၊ ဒုတိယထပ်၊ ဗဟန်း(၃)လမ်း၊ မြို့မရပ်ကွက်၊
ဗဟန်းမြို့နယ်၊ ရန်ကုန်မြို့၊ ဖုန်း-၀၉-၇၇၅၆၈၁၁၇၈

ကန့်ကွက်နိုင်ကြောင်း အများသိစေရန် ကြေညာခြင်း

ရန်ကုန်တိုင်းဒေသကြီး၊ သန်လျင်မြို့နယ်၊ ကြယ်စင်မြို့တော်အိမ်ရာစီမံကိန်းအတွင်းရှိ Estella Townhouses မြေနှင့်အဆောက်အအုံအမှတ် (၁၄၉ အေ)၊ လမ်းအမည် (Lane-3)၊ ခန့်မှန်းမြေဧရိယာ (၁၂၁၀)စတုရန်းပေ၊ ခန့်မှန်းအဆောက်အအုံ ဧရိယာ (၁၂၇၇) စတုရန်းပေရှိ မြေနှင့်အဆောက်အအုံတွင် ဆက်စပ်တွယ်ကပ်လျက်ရှိသော အကျိုးခံစားခွင့် အရပ်ရပ်တို့အား ရောင်းချပိုင်ခွင့်ရှိသည်ဟု ဝန်ခံကတိပြုသူ ဦးစိုင်းဆမ်ထွန်း (၁၃/လရန(နိုင်)၀၁၃၃၈၄) တို့ထံမှ အပြီးအပြတ် ဝယ်ယူရန် စရန်ငွေတစ်စိတ်တစ်ဒေသကို ပေးချေထားပြီး ဖြစ်ပါသည်။ ဖော်ပြပါကိစ္စနှင့်စပ်လျဉ်း၍ ကန့်ကွက်လိုသူများရှိပါက ကျွန်ုပ်ထံသို့ ခိုင်လုံသော စာချုပ်စာတမ်းများနှင့်အတူ ယခုကြော်ငြာပါသည့်ရက်မှစ၍ (၇)ရက်အတွင်း လာရောက်ကန့်ကွက်နိုင်ပါသည်။ ယင်းရက်ကျော်လွန်၍ ကန့်ကွက်မည့်သူမရှိပါက အရောင်းအဝယ်ကို ဥပဒေနှင့်အညီ ပြီးမြောက်သည်အထိ ဆက်လက်ဆောင်ရွက်သွားမည်ဖြစ်ကြောင်း အများသိစေရန် ကြေညာအပ်ပါသည်။

ဒေါ်သီသီအောင်
၁၂/ဗဟန(နိုင်)၀၅၄၁၅၄
ဖုန်း-၀၉- ၇၅၇၅၄၄၆၇၃

ကန့်ကွက်နိုင်ပါကြောင်း အများသိစေရန် ကြေညာခြင်း

ရန်ကုန်တိုင်းဒေသကြီး၊ ဒဂုံမြို့သစ်(အရှေ့ပိုင်း)မြို့နယ်၊ ဘီအမ်လမ်း၊ (၁/တိုးချဲ့)ရပ်ကွက်၊ အမှတ်(၁၇၄)၊ အကျယ်အဝန်း (ပေ၄၀x ပေ၆၀)အနက်မှ တရားဝင်မခွဲစိတ်ရသေးသော အကျယ်အဝန်း(ပေ ၂၀xပေ၆၀)၊ ခေါင်းရင်းခြမ်း၊ ပါမစ်မူရင်း အိမ်ခြံမြေနှင့် ယင်းအိမ်ခြံမြေပေါ်ရှိ ရေမီးအစုံအကျိုးခံစားခွင့်အရပ်ရပ်အားလုံးအား ဦးသန်းဝင်း (၁၂/မရက(နိုင်)၁၇၉၂၂၉)မှ ပိုင်ဆိုင်မှုအရှုပ်အရှင်းကင်းပြီး တရားဝင်ရောင်းချခွင့်ရှိကြောင်းဝန်ခံသဖြင့် ဦးဟိန်းထက်လင်း (၁၂/တတန(နိုင်)၂၆၈၆၅၉)မှ စရန်ငွေ တစ်စိတ်တစ်ဒေသပေးချေထားပြီး ဖြစ်သောကြောင့် ပိုင်ဆိုင်မှုနှင့်ပတ်သက်၍ ကန့်ကွက်လိုသူများရှိပါက ဤကြော်ငြာပါသည့်ရက်မှစ၍ (၁၄)ရက်အတွင်း ခိုင်လုံသောအထောက်အထား စာရွက်စာတမ်းမူရင်းများနှင့်တကွ ကျွန်ုပ်ထံသို့ လာရောက်ကန့်ကွက်နိုင်ပါကြောင်းနှင့် ကန့်ကွက်မည့်သူမရှိပါက အရောင်းအဝယ်စာချုပ်ကို ဥပဒေနှင့်အညီ ဆက်လက်ဆောင်သွားမည်ဖြစ်ကြောင်း အများသိစေရန် ကြေညာအပ်ပါသည်။

ဦးဟိန်းထက်လင်း၏လွှဲအပ်ညွှန်ကြားချက်အရ -
ဒေါ်မေမျိုးနိုင်(LL.B. WIPO-Switzerland)
အထက်တန်းရှေ့နေ (စဉ်-၄၃၁၉၈)
ဖုန်း-၀၉-၄၂၅၃၂၈၂၆၃၊ ၀၉-၇၅၆၀၂၁၉၇၁

အစ္စလာမ်တရားတော်နှင့်အညီ အကြင်လင်မယားအဖြစ်မှ ကွာရှင်းပြတ်စဲပြီးဖြစ်ကြောင်းအများသိစေရန်ကြေညာခြင်း

ကျွန်ုပ်၏မိတ်ဆွေဖြစ်သူ ရန်ကုန်တိုင်းဒေသကြီး၊ ကျောက်တံတားမြို့နယ်၊ (၈)ရပ်ကွက်၊ ဆိပ်ကမ်းသာလမ်း၊ အမှတ်၂၅၆/၂၆၆၊၆-လွှာနေ ကိုရဲထွဋ်ဇာနည်(ခ) မုဟမ္မဒ်အဗ်ဒုလ္လာလ်၁၂/ပဘတ(နိုင်) ၀၃၈၁၈၅ နှင့်မအိသန္တာထွန်း(ခ)စအီဒါဟ်ဘီ ၁၄/ပသန(နိုင်)၃၂၇၄၅၆ တို့သည် ပြည်ထောင်စုသမ္မတမြန်မာနိုင်ငံတော် အိုလမာ-အစ္စလာမ်သာသနာ့ရှင်များအဖွဲ့ချုပ်၏ (၁-၈- ၂၀၂၆)ရက်စွဲပါ စာအမှတ်- အ.ဖ/မွေ့သတ်/ ၅၃/၂၀၂၆ ဖသ်ဝါမွေ့သတ်အရ အစ္စလာမ့်တရားတော်နှင့်အညီ အကြင်လင်မယား အဖြစ်မှ တရားဝင်ကွာရှင်းပြတ်စဲပြီးဖြစ်ပါကြောင်း တစ်ဦးနှင့်တစ်ဦးမည်သို့မျှ သက်ဆိုင်ခြင်းအလျဉ်းမရှိတော့ကြောင်း အများသိစေရန် ကြေညာအပ်ပါသည်။

လွှဲအပ်ညွှန်ကြားသူ
ကိုရဲထွဋ်ဇာနည်(ခ)မုဟမ္မဒ်အဗ်ဒုလ္လာလ်

လွှဲအပ်ညွှန်ကြားချက်အရ-
ဦးမျိုးညွန့် LL.B (ဖျာပုံ)
တရားလွှတ်တော်ရှေ့နေ
(စဉ်-၈၇၂၆/၂၄-၁-၂၀၁၃)
အမှတ် -၂၈ ၊ ပထမထပ်၊
၁၄၁ - လမ်း၊ မအူကုန်းရပ်ကွက်၊
တာမွေမြို့နယ်၊ ရန်ကုန်မြို့၊
ဖုန်း-၀၉-၄၅၀၀၁၂၇၀၆

ကြော်ငြာစာ

မန္တလေးမြို့၊ အောင်မြေသာစံမြို့နယ်၊ မေဃဂီရိရပ်ကွက်၊ အကွက်အမှတ် (၁၄၅)၊ ဦးပိုင်အမှတ် (၂၉-အ/၂၈)၊ ၈၁x၈၂ ကြား၊ ၁၈x၁၉ လမ်းကြားရှိ ဘိုးဘမြေကွက်အမည်ပေါက်သူ ဒေါ်အမ္ဗာရင်း(ခ)ဇာဇာလင်းထံမှ မှတ်ပုံတင်အရောင်းအဝယ် စာချုပ်အမှတ် (၁၃၁၈/၂၀၂၆)ဖြင့် ဝယ်ယူခဲ့သူ ဒေါ်သဇင်ဆွေ ၉/ပကခ(နိုင်)၀၀၅၆၁က အမှုတွဲအမှတ် (၀၀၉၄/ဘ(ပြောင်း) / ၂၀၂၆-၂၀၂၇) ဖြင့် ဘိုးဘ၊ အမည်ပြောင်း လျှောက်ထားလာပါသည်။ ကန့်ကွက်လိုပါက ခိုင်လုံသော အထောက်အထားများ၊ မှတ်ပုံတင်စာချုပ်စာတမ်းများ၊ တရားရုံးဒီကရီများဖြင့် (၁၄) ရက်အတွင်း ကန့်ကွက်နိုင်ပါသည်။

မြို့ပြစီမံကိန်းနှင့် မြေစီမံခန့်ခွဲမှုဌာန
မန္တလေးမြို့တော်စည်ပင်သာယာရေးကော်မတီ

ကြော်ငြာစာ

မန္တလေးမြို့၊ ချမ်းအေးသာစံမြို့နယ်၊ ကန်ကောက်ရပ်ကွက်၊ အကွက်အမှတ် (၅၁၄/၃)၊ ဦးပိုင်အမှတ် (၇၇-င)၊ ၂၆X၂၈ကြား၊ ၅၈X၅၉လမ်းကြားရှိ ဂရန်မြေကွက် အမည်ပေါက်သူ ဦးခင်ဇော် ထံမှ မှတ်ပုံတင် အရောင်းအဝယ်စာချုပ်အမှတ်(၁၅၈၈ /၂၀၂၆)ဖြင့် ဝယ်ယူခဲ့သော ဒေါ်သန္တာခိုင် ၉/မရမ(နိုင်)၀၀၃၇၃၆၊ ဒေါ်စိုးစိုးထွေး ၉/ပသက(နိုင်)၀၇၅၁၆၈တို့က အမှုတွဲအမှတ်(၁၆၂၄/၂၀၂၆-၂၀၂၇)ဖြင့် အမည်ပြောင်း လျှောက်ထားလာပါသည်။ ကန့်ကွက်လိုပါက ခိုင်လုံသောအထောက်အထားများ၊ မှတ်ပုံတင်စာချုပ်စာတမ်းများ၊ တရားရုံးဒီကရီများဖြင့် (၁၄) ရက်အတွင်း ကန့်ကွက်နိုင်ပါသည်။

မြို့ပြစီမံကိန်းနှင့်မြေစီမံခန့်ခွဲမှုဌာန
မန္တလေးမြို့တော်စည်ပင်သာယာရေးကော်မတီ

ကြော်ငြာစာ

မန္တလေးမြို့၊ အောင်မြေသာစံမြို့နယ်၊ ညောင်ကွဲရပ်ကွက်၊ အကွက်အမှတ် (၄၁၅-မ/၈)၊ ဦးပိုင်အမှတ် (၅၃)ခဲစင်း၊ မဟာသန္တာရုံလမ်း၊ ၈လမ်းနှင့် ၁၁ လမ်းကြားရှိ ဂရန်မြေကွက်အမည်ပေါက်သူ ဒေါ်မျိုးသန္တာဝင်း၏ (SP ရရှိသူ ဦးမောင်ငွေး) ထံမှ မှတ်ပုံတင်အရောင်းအဝယ်စာချုပ်အမှတ် (၆၁၆/၂၀၂၅)ဖြင့် ဝယ်ယူခဲ့သူ ဒေါ်မြင့်နိုင် ၅/မရန(နိုင်)၁၃၈၄၅၈ က အမှုတွဲအမှတ် (၁၆၄၁/၂၀၂၆-၂၀၂၇)ဖြင့် သက်တမ်းတိုး၊ ဦးပိုင်ခွဲ၊ အမည်ပြောင်း လျှောက်ထားလာပါသည်။ ကန့်ကွက်လိုပါက ခိုင်လုံသော အထောက်အထားများ၊ မှတ်ပုံတင်စာချုပ်စာတမ်းများ၊ တရားရုံးဒီကရီများဖြင့် (၁၄) ရက်အတွင်း ကန့်ကွက်နိုင်ပါသည်။

မြို့ပြစီမံကိန်းနှင့် မြေစီမံခန့်ခွဲမှုဌာန
မန္တလေးမြို့တော်စည်ပင်သာယာရေးကော်မတီ

အသိပေးအကြောင်းကြားခြင်း

မွန်ပြည်နယ်၊ သထုံခရိုင် ဘီးလင်းမြို့နယ်၊ သစ်တောဦးစီးဌာန သစ်တောမြေများအတွင်း နှစ်ရှည်စာချုပ်ချုပ်ဆို၍ ပုဂ္ဂလိကရာဘာ/ ဥယျာဉ်ခြံတည်ထောင်လုပ်ကိုင်ခွင့်ရရှိပြီး မြေငှားရမ်းခများ ပေးသွင်းရန်ကျန်ရှိနေသည့် လုပ်ငန်းရှင်များအနေဖြင့်၂၀၂၆-၂၀၂၇ ဘဏ္ဍာနှစ်အတွင်း မြေငှားရမ်းခများအား (၁၅-၈-၂၀၂၆) ရက် နောက်ဆုံးထား၍ ဘီးလင်းမြို့နယ်၊ သစ်တောဦးစီးဌာနသို့ ဆက်သွယ်ပေးသွင်းကြပါရန်နှင့် ၂၀၂၆-၂၀၂၇ဘဏ္ဍာနှစ်ကျော်လွန်ပါက မြေငှားရမ်းခများကို နှစ်အလိုက် နောက်ကျဒဏ်ကြေးငွေနှင့်အတူ ပေးသွင်းရမည်ဖြစ်ပါသည်။ သို့ဖြစ်ပါ၍ ပုဂ္ဂလိက ရာဘာဥယျာဉ်ခြံနှင့် ပုဂ္ဂလိကသစ်တောစိုက်ခင်း တည်ထောင်လုပ်ကိုင်ခွင့်ရရှိထားသည့် လုပ်ငန်းရှင်များအနေဖြင့် မြေငှားရမ်းခများအား ဘီးလင်းမြို့နယ်၊သစ်တောဦးစီးဌာနသို့ အချိန်မီ လာရောက်ဆက်သွယ်ပေးသွင်းကြရန် အသိပေးနှိုးဆော်အကြောင်းကြားပါသည်။

သစ်တောဦးစီးဌာန၊
ဘီးလင်းမြို့နယ်

ပြင်ဆင်ဖတ်ရှုပါရန်

၈-၈-၂၀၂၆ရက်ထုတ် ဤသတင်းစာ၏ စာမျက်နှာ (၂၃) သမီးအဖြစ်မှ အမွေပြတ်စွန့်လွှတ်ခြင်းကြော်ငြာတွင် ဒေါ်နှင်းရီဝင်း ၀၉-၂၆၄၂၃၅၉၁၀ အစား ၀၉-၂၆၄၂၃၅၉၁၁ ဟု ပြင်ဆင်ဖတ်ရှုပါရန်။

ယာဉ်မှတ်ပုံတင်စာအုပ် မိတ္တူလျှောက်ထားခြင်း

ယာဉ်အမှတ် 20W/83747, KENBO CZI 125 ယာဉ်လက်ဝယ်ရှိသူ ဦးပိုင်စိုးဟိန်း ၉/ခမစ(နိုင်) ၀၆၂၆၈၈ က (ကမ-၃)ပျောက်ဆုံး၍ မိတ္တူထုတ်ပေးရန် လျှောက်ထားလာပါသည်။ ကန့်ကွက်လိုပါက ခိုင်လုံသော အထောက်အထားများဖြင့် ကြော်ငြာသည့်ရက်မှ ရက် ၃၀ အတွင်း အောက်ဖော်ပြပါရုံးသို့ လူကိုယ်တိုင်လာရောက် ကန့်ကွက်နိုင်ပါသည်။

ကညန၊ ခရိုင်ရုံး
(မန္တလေးမြောက်ပိုင်း) မန္တလေးမြို့

ယာဉ်မှတ်ပုံတင်စာအုပ် မိတ္တူလျှောက်ထားခြင်း

ယာဉ်အမှတ် 65W/49915, Honda Click -125, M/C ယာဉ်လက်ဝယ်ရှိသူ ဦးပိုင်စိုးဟိန်း ၉/ခမစ(နိုင်)၀၆၂၆၈၈ က (ကမ-၃)ပျောက်ဆုံး၍ မိတ္တူထုတ်ပေးရန် လျှောက်ထားလာပါသည်။ ကန့်ကွက်လိုပါက ခိုင်လုံသော အထောက်အထားများဖြင့် ကြော်ငြာသည့်ရက်မှ ရက် ၃၀ အတွင်း အောက်ဖော်ပြပါရုံးသို့ လူကိုယ်တိုင် လာရောက်ကန့်ကွက်နိုင်ပါသည်။

ကညန၊ ခရိုင်ရုံး
(မန္တလေးတောင်ပိုင်း) မန္တလေးမြို့

ဖောင်းကြွနံပါတ်ပြားပျောက် လျှောက်ထားခြင်း

ယာဉ်အမှတ် 64W/85555 ၏ ဖောင်းကြွနံပါတ်ပြား ပျောက်ဆုံး၍ ထုတ်ပေးရန် လျှောက်ထားလာပါသဖြင့် ယခင် ထုတ်ပေးခဲ့သည့် ဖောင်းကြွနံပါတ်ပြား ပျက်ပြယ်ပါကြောင်း အများသိစေရန် ကြော်ငြာအပ်ပါသည်။

ကညန၊
ခရိုင်ရုံး(မန္တလေးတောင်ပိုင်း)

ဖောင်းကြွနံပါတ်ပြားပျောက် လျှောက်ထားခြင်း

ယာဉ်အမှတ် 1W/19562 ၏ ဖောင်းကြွနံပါတ်ပြား ပျောက်ဆုံး၍ ထုတ်ပေးပါရန် လျှောက်ထားလာပါသဖြင့် ယခင်ဖောင်းကြွနံပါတ်ပြား ပျက်ပြယ်ပါကြောင်း အများသိစေရန် ကြော်ငြာအပ်ပါသည်။

ကညန၊ ခရိုင်ရုံး
(မန္တလေးမြောက်ပိုင်း)

ငြင်းချက်ထုတ်ရန်ဆင့်စာ
(တရားမကျင့်ထုံးဥပဒေအမိန့် ၅၊ နည်းဥပဒေ ၂၀)
မရမ်းကုန်းခရိုင် တရားရုံးတော်
၂၀၂၆ ခုနှစ်၊ တရားမကြီးမှု အမှတ် -၁၅၈

ဦးနေဝင်း (၎င်း၏အခွင့်ရကိုယ်စားလှယ် ဦးဇေယျာထွန်း) **နှင့်** ၁။ ဦးချစ်အေး ၂။ ဒေါ်သင်းလှိုင်

တရားလို **တရားပြိုင်များ**

ရန်ကုန်တိုင်းဒေသကြီး၊ မြောက်ဥက္ကလာပမြို့နယ်၊ (၂)ရပ်ကွက်၊ ဘုမ္မာ(၂) လမ်း၊ အမှတ် ၁၀၆၅ ဒ နေ (၁)တရားပြိုင် ဦးချစ်အေး၊ (၂)တရားပြိုင် ဒေါ်သင်းလှိုင် (ယခုနေရပ်လိပ်စာ မသိသူများ)သိစေရမည်။

သင့်အပေါ်၌ တရားလို က ပဋိညာဉ်ပါကတိအတိုင်း အရောင်းအဝယ် မှတ်ပုံတင်စာချုပ် ချုပ်ဆိုပေးစေလိုမှု ရလိုကြောင်းနှင့် လျှောက်ထားစွဲဆိုသည် ဖြစ်၍ သင်ကိုယ်တိုင်ဖြစ်စေ၊ ၎င်းအမှုနှင့်စပ်လျဉ်း၍ အရေးကြီးသည့် စကား အရပ်ရပ်တို့ကို ချေပပြောဆိုနိုင်သူ ကိုယ်စားလှယ်နှင့် ဖြစ်စေ၊ ရှေ့နေနှင့်ဖြစ်စေ ၂၀၂၆ ခုနှစ်၊ ဩဂုတ်လ ၂၁ ရက် (၁၃၈၈ ခုနှစ်၊ ဝါခေါင်လဆန်း ၊ ၈ ရက်) မွန်းမတည့်မီ ၁၀:၀၀ နာရီ တွင် အထက်အမည်ပါသူ တရားလို၏အဆိုလွှာကို ထုချေရှင်းလင်းရန် ရုံးတော်သို့ လာရောက်ရမည်။ ၎င်းပြင် အထက်ပါနေ့ရက် တွင် သင်မလာရောက်ပျက်ကွက်ခဲ့လျှင် သင့်မျက်ကွယ်တွင် ငြင်းချက်များကို ထုတ်ပေးလိမ့်မည်။ ၎င်းပြင် တရားလိုကကြည့်ရှုလိုသည့် စာရွက်စာတမ်း များနှင့် သင်ကထုချေတင်ပြအမှီပြုလိုသည့် စာချုပ်စာတမ်းအစရှိသည်တို့ကို သင်နှင့်အတူယူဆောင်လာရမည်။ သို့မဟုတ် သင့်ကိုယ်စားလှယ်ရှေ့နေလက် တွင် ထည့်အပ်လိုက်ရမည်။ သင်ကထုချေလွှာ တင်သွင်းလိုလျှင် အမှုမဆိုင်မီ လေးရက်က တင်သွင်းရမည်။

၂၀၂၆ ခုနှစ်၊ ဩဂုတ်လ ၇ ရက် ဤရုံးတံဆိပ်ရိုက်နှိပ်၍ ကျွန်ုပ် လက်မှတ်ရေးထိုး ထုတ်ပေးလိုက်သည်။

(ဇော်ဇော်ထွန်း)
ခရိုင်တရားသူကြီး
မရမ်းကုန်းခရိုင်တရားရုံး

တစ်ဦးတည်းဖြစ်ပါကြောင်း

ရန်ကုန်တိုင်းဒေသကြီး၊ အထက (၅)၊ မရမ်းကုန်းကျောင်းမှ အလယ်တန်းပြဆရာမ ဒေါ်အေးအေးနု၏ ဖခင် ဦးဖိုးကျော်(ခ)ဦးဘိုးကျော် သည် တစ်ဦးတည်းဖြစ်ပါကြောင်း။

ဦးဖိုးကျော်(ခ)ဦးဘိုးကျော်

ဖခင်အမည်မှန်

ရန်ကုန်တိုင်းဒေသကြီး၊ အထက (၅) မရမ်းကုန်းတွင် တာဝန်ထမ်းဆောင်နေသော အလယ်တန်းပြဆရာ ဦးသန်းရွှေ၏ ဖခင်အမည်မှန်မှာ ဦးမြဦး ဖြစ်ပါကြောင်း။

ဦးမြဦး

ပျောက်ဆုံးကြောင်း

(ဘ) ဦးငွေအောင်၏ သမီး ကျွန်မ အေးအေးမွန် (၁၂/မဂတ (နိုင်)၀၈၀၂၀၉)၏ နိုင်ငံကူးလက်မှတ် အမှတ် (MB 442948)သည် ပျောက်ဆုံးသွားပါသဖြင့် တွေ့ရှိပါက အကြောင်းကြားပေးပါရန်။

ဖုန်း-၀၉-၇၅၅၁၄၂၁၅၃

ပြင်ဆင်ဖတ်ရှုပေးပါရန်

(၂၉-၇-၂၀၂၆)ရက်ထုတ် မြန်မာ့အလင်းသတင်းစာ၏ စာမျက်နှာ (၂၉) တွင်ရန်ကုန်တိုင်းဒေသကြီး၊ သာကေတမြို့နယ်၊ (၄/တောင်)ရပ်ကွက်၊ အောင်သစ္စာ(၆)၊ အမှတ်(၇၈၂/ခ)၊ မြေညီထပ် ခိုးပါ တိုက်ခန်းကြော်ငြာတွင် ဒေါ်မေသဇင်၏ လွှဲအပ်ညွှန်ကြားချက်အရ အစား ဦးဇော်ဦး၏ လွှဲအပ်ညွှန်ကြားချက်အရဟု ပြင်ဆင်ဖတ်ရှုပေးပါရန်။

ကန့်ကွက်နိုင်ပါကြောင်း

မြိတ်ခရိုင်၊ မြိတ်မြို့နယ်၊ ကျောက်ဖျာကျေးရွာအုပ်စု၊ ကွင်းအမှတ်-၁၇၃(က) ကဘင်းကွင်း၊ မြေကွက်အမှတ်(၂)၊ မြေဧရိယာ (၁ ဒသမ ၈၃) ဧကအား မြေငှားဂရန် အမှုတွဲအမှတ် ၆၂/၂၀၁၅- ၂၀၁၆ အရ ဦးမောင်လွင်၊ ဦးထွန်းထွန်းဝင်း အမည်ဖြင့် ရရှိခဲ့ပြီး (၁၅-၁၀-၂၀၂၅) ရက်တွင် မြေငှားဂရန်သက်တမ်း ကုန်ဆုံးခဲ့ပါသည်။ အဆိုပါ မြေငှားဂရန်အား စက်မှု/စီးပွားမြေငှားဂရန် (အသစ်) လျှောက်ထားနိုင်ရေး ဦးမောင်လွင် ၆/မအရ(နိုင်)၀၈၃၅၈၆၊ ဦးထွန်းထွန်းဝင်း ၆/မအရ(နိုင်)၀၀၀၆၁၈ တို့မှ ဆက်လက်ဆောင်ရွက်သွားမည်ဖြစ်ပါသဖြင့် ကန့်ကွက်လိုသူများရှိပါက မြိတ်ခရိုင် အထွေထွေအုပ်ချုပ်ရေးဦးစီးဌာနရုံးသို့ ကြော်ငြာပါသည့်ရက်မှစ၍ ရက် (၃၀) အတွင်း မြေပိုင်ဆိုင်မှု အထောက်အထား ပြည့်စုံစွာဖြင့် လာရောက်ကန့်ကွက်နိုင်ပါကြောင်း နှင့် ကန့်ကွက်သူမရှိပါက လုပ်ထုံးလုပ်နည်းနှင့်အညီ ဆက်လက်ဆောင်ရွက်သွား မည်ဖြစ်ပါကြောင်း ကြေညာအပ်ပါသည်။

ကော်လိတ္တော်အရာရှိ
ခရိုင်အထွေထွေအုပ်ချုပ်ရေးဦးစီးဌာန၊ မြိတ်မြို့

ကန့်ကွက်နိုင်ပါကြောင်း

မြိတ်ခရိုင်၊ မြိတ်မြို့နယ်၊ ကျောက်ဖျာကျေးရွာအုပ်စု၊ ကွင်းအမှတ်-၁၇၃(က) ကဘင်းကွင်း၊ မြေကွက်အမှတ်(၁)၊ မြေဧရိယာ (၁ ဒသမ ၈၃) ဧကအား မြေငှားဂရန် အမှုတွဲအမှတ်၊ ၆၁/၂၀၁၅- ၂၀၁၆ အရ ဦးမောင်လွင်၊ ဦးထွန်းထွန်းဝင်း အမည်ဖြင့် ရရှိခဲ့ပြီး (၁၅-၁၀-၂၀၂၅) ရက်တွင် မြေငှားဂရန်သက်တမ်း ကုန်ဆုံးခဲ့ပါသည်။ အဆိုပါ မြေငှားဂရန်အား စက်မှု/စီးပွားမြေငှားဂရန် (အသစ်) လျှောက်ထားနိုင်ရေး ဦးမောင်လွင် ၆/မအရ(နိုင်)၀၈၃၅၈၆၊ ဦးထွန်းထွန်းဝင်း ၆/မအရ(နိုင်)၀၀၀၆၁၈ တို့မှ ဆက်လက်ဆောင်ရွက်သွားမည်ဖြစ်ပါသဖြင့် ကန့်ကွက်လိုသူများရှိပါက မြိတ်ခရိုင်အထွေထွေအုပ်ချုပ်ရေးဦးစီးဌာနရုံးသို့ ကြော်ငြာပါသည့်ရက်မှစ၍ ရက် (၃၀) အတွင်း မြေပိုင်ဆိုင်မှု အထောက်အထား ပြည့်စုံစွာဖြင့် လာရောက်ကန့်ကွက် နိုင်ပါ ကြောင်းနှင့် ကန့်ကွက်သူမရှိပါက လုပ်ထုံးလုပ်နည်းနှင့်အညီ ဆက်လက် ဆောင်ရွက်သွားမည်ဖြစ်ပါကြောင်း ကြေညာအပ်ပါသည်။

ကော်လိတ္တော်အရာရှိ
ခရိုင်အထွေထွေအုပ်ချုပ်ရေးဦးစီးဌာန၊ မြိတ်မြို့

သားအဖြစ်မှအမွေပြတ်စွန့်လွှတ်ခြင်း

ရန်ကုန်တိုင်းဒေသကြီး၊ စမ်းချောင်းမြို့နယ်နေ(ဘ)ဦးသက်ဦး ၇/ညလပ (နိုင်)၁၀၀၅၆၉ နှင့် (မိ) ဒေါ်ခင်မာချို ၁၂/တမန(နိုင်)၀၈၃၃၁၀၏ သားဖြစ်သူ မောင်သက်ပိုင်ဦး ၁၂/စခန(နိုင်)၀၆၈၀၉၆ သည် မိဘတို့၏ ဆိုဆုံးမှုကို မနာခံဘဲ မိဘနှစ်ပါးအား အကြိမ်ကြိမ် စိတ်ဆင်းရဲအောင် ပြုလုပ်နေပါသဖြင့် ဤကြော်ငြာပါသည့်ရက်မှစ၍ သားအဖြစ်မှ အမွေပြတ်စွန့်လွှတ်ပါကြောင်းနှင့် ၎င်းနှင့် ပတ်သက်သည့် လူမှုရေး၊ ငွေရေးကြေးရေး ကိစ္စအားလုံးတို့ကို တာဝန်ယူဖြေရှင်းပေးမည်မဟုတ်ပါကြောင်း အများသိစေရန် ကြေညာအပ်ပါသည်။ **(စုံစမ်းမေးမြန်းခြင်းသည်းခံပါ။)**

ဦးသက်ဦး၊ ဒေါ်ခင်မာချို

ကန့်ကွက်နိုင်ပါကြောင်း အများသိစေရန် ကြေညာခြင်း

ရန်ကုန်တိုင်းဒေသကြီး၊ ဒဂုံမြို့သစ်(ဆိပ်ကမ်း)မြို့နယ်၊ မြေတိုင်းရပ်ကွက် အမှတ် (၉၄)၊ ယုဇနဥယျာဉ်မြို့တော်၊ အပိုင်း (၃)၊ ပိတောက်လမ်းရှိ တိုက်အမှတ် (၃၆)၊ ၅ ထပ်တိုက်၊ (၄)ခန်းတွဲအဆောက်အအုံ၊ အခန်းအမှတ် (၀၀၁) (မြေညီထပ်)၊ ဧရိယာအကျယ်အဝန်း (၂၂ပေx၆၀ပေ)ရှိ ရေမီးစုံတိုက်ခန်းနှင့် ယင်းတိုက်ခန်းနှင့် ပတ်သက်သော အကျိုးခံစားခွင့်အရပ်ရပ်အားလုံးတို့ကို လက်ရှိထားပိုင်ဆိုင်ပြီး ဥပဒေနှင့်အညီ ရောင်းချပိုင်ခွင့်ရှိကြောင်း ဝန်ခံကတိပြုသူများဖြစ်သော ဒေါ်ခင်စန္ဒာဝင်း (၁၀/မဒန(နိုင်)၁၆၆၄၁၂)နှင့် ဒေါ်ခင်မြင့် (၁၀/မဒန(နိုင်)၀၄၅၇၈၄)တို့ထံမှ ကျွန်ုပ်၏ မိတ်ဆွေဖြစ်သူ ဦးမျိုးညွန့်ကြည် (၉/ကပတ (နိုင်)၁၉၃၁၉၃)မှ အပြီးအပိုင်ဝယ်ယူရန် အတွက် စရန်ငွေများကို ပေးချေထားပြီးဖြစ်ပါသည်။

အထက်ပါအရောင်းအဝယ်နှင့်ပတ်သက်၍ ကန့်ကွက်လိုသူများရှိပါက ဤကြော်ငြာပါသည့်ရက်မှ (၁၄)ရက် အတွင်း တိကျခိုင်လုံသော အထောက်အထား များနှင့်တကွ ကျွန်ုပ်ထံသို့ လာရောက်ကန့်ကွက်နိုင်ပါကြောင်းနှင့် သတ်မှတ်ရက် ကျော်လွန်သည်အထိ ကန့်ကွက်မည့်သူမရှိပါက အရောင်းအဝယ်ကို ဥပဒေနှင့် အညီ ဆက်လက်ဆောင်ရွက်သွားမည်ဖြစ်ပါကြောင်း အများသိစေရန် ကြေညာ အပ်ပါသည်။

ဦးမျိုးညွန့်ကြည်၏ လွှဲအပ်ညွှန်ကြားချက်အရ-
ဒေါ်သင်းလဲ့လှိုင် (LL.B, D.B.L)
စဉ်-၅၆၇၄၄(အထက်တန်းရှေ့နေ)
အမှတ် (၆၁၁)၊ ဗိုလ်ဆွန်ပက်လမ်း၊ (၃၉/အေ)ရပ်ကွက်၊
ဒဂုံမြို့သစ်(မြောက်ပိုင်း)မြို့နယ်၊ ရန်ကုန်တိုင်းဒေသကြီး၊ ဖုန်း-၀၉-၅၆၆၁၂၁၅

ယာဉ်မှတ်ပုံတင်စာအုပ် မိတ္တူလျှောက်ထားခြင်း

ယာဉ်အမှတ် SHN/46688, YAMAHA-R 15,M/C ယာဉ်လက်ဝယ်ရှိသူ ဦးချမ်းမြေ့အောင် ၁၃/ကလန (နိုင်)၁၅၈၄၂၅ က(ကမ-၃)ပျောက်ဆုံး၍ မိတ္တူထုတ်ပေးရန် လျှောက်ထား လာပါသည်။ ကန့်ကွက်လိုပါက ခိုင်လုံသော အထောက်အထားများဖြင့် ကြော်ငြာသည့်ရက်မှ ရက် ၃၀ အတွင်း အောက်ဖော်ပြပါရုံးသို့ လူကိုယ်တိုင်လာရောက် ကန့်ကွက်နိုင်ပါသည်။

ကညန၊ ပြည်နယ်ရုံးခွဲ (အောင်ပန်း)
အောင်ပန်းမြို့

ယာဉ်မှတ်ပုံတင်စာအုပ် မိတ္တူလျှောက်ထားခြင်း

ယာဉ်အမှတ် 53W/49285, Honda Wave 100 ယာဉ်လက်ဝယ်ရှိသူ ဦးသူရိန်အောင် ၁၄/ဟသတ(နိုင်) ၂၇၀၄၇၈ က (ကမ-၃)ပျောက်ဆုံး၍ မိတ္တူထုတ်ပေးရန် လျှောက်ထား လာပါသည်။ ကန့်ကွက်လိုပါက ခိုင်လုံသော အထောက်အထား များဖြင့် ကြော်ငြာသည့်ရက်မှ ရက် ၃၀ အတွင်း အောက်ဖော်ပြပါရုံးသို့ လူကိုယ်တိုင် လာရောက်ကန့်ကွက်နိုင်ပါသည်။

ကညန၊ ခရိုင်ရုံး
(ဟသ်ာတ)

ကန့်ကွက်နိုင်ပါကြောင်း

မြိတ်ခရိုင်၊ မြိတ်မြို့၊ ထားဝယ်စုရပ်ကွက်၊ အကွက်အမှတ်-၁၁/၂၈(က) ထားဝယ်စုတောင် ကွက်သစ်ကွင်း၊ ဦးပိုင်အမှတ်(၃၀)၊ မြေဧရိယာ (၀ဒသမ ၀၆၄) ဧကအား မြေငှားဂရန်အမှုတွဲ အမှတ်၊ ၂၇/၂၀၀၉-၂၀၁၀ အရ ဒေါ်မြင့်မြင့်၊ ဒေါ်မီမီအေးနှင့် သမီး(၃)ဦး အမည်ဖြင့်ရရှိခဲ့ပြီး ဒေါ်မီမီအေးပါ(၄)ဦးတို့ထံမှ အရောင်းအဝယ်စာချုပ်အမှတ်(၃၈/၂၀၂၅)ဖြင့် ဦးသန်းစိုး၊ ဒေါ်မီမီအေးတို့မှ ဝယ်ယူပိုင်ဆိုင်ခဲ့ပါသည်။ အဆိုပါ မြေငှားဂရန်အား(အမည်ပြောင်း) လျှောက်ထား နိုင်ရေး ဦးသန်းစိုး ၆/ပလန(နိုင်)၀၀၂၃၄၇၊ ဒေါ်မီမီအေး ၆/ပလန(နိုင်)၀၀၀၀၂၆ တို့မှ ဆက်လက် ဆောင်ရွက်သွားမည်ဖြစ်ပါသဖြင့် ကန့်ကွက်လိုသူများရှိပါက မြိတ်ခရိုင်အထွေထွေအုပ်ချုပ်ရေးဦးစီးဌာနရုံးသို့ ကြော်ငြာပါသည့်ရက်မှစ၍ ရက် (၃၀) အတွင်း မြေပိုင်ဆိုင်မှု အထောက်အထားပြည့်စုံစွာဖြင့် လာရောက် ကန့်ကွက်နိုင်ပါကြောင်းနှင့် ကန့်ကွက်သူမရှိပါက လုပ်ထုံးလုပ်နည်းနှင့်အညီ ဆက်လက်ဆောင်ရွက်သွားမည်ဖြစ်ပါကြောင်း ကြေညာအပ်ပါသည်။

ကော်လိတ္တော်အရာရှိ
ခရိုင်အထွေထွေအုပ်ချုပ်ရေးဦးစီးဌာန
မြိတ်မြို့

ကန့်ကွက်နိုင်ပါကြောင်း

မြိတ်ခရိုင်၊ မြိတ်မြို့၊ ထားဝယ်စုရပ်ကွက်၊ အကွက်အမှတ်-၁၁/၂၈(က) ထားဝယ်စုတောင် ကွင်း၊ မြေကွက်အမှတ်(၆၁)၊ မြေဧရိယာ (၀ဒသမ ၀၅၂) ဧကအား မြေငှားဂရန်အမှုတွဲအမှတ်၊ ၂၆၁/၂၀၁၀-၂၀၁၁ အရ ဦးအောင်မြင့် အမည်ဖြင့် ရရှိခဲ့ပြီး မူလဂရန်အမည်ပေါက်သူ၏ အထူးကိုယ်စားလှယ်ရရှိသူ ဦးစိုးမင်းညွန့် ထံမှ အရောင်းအဝယ်စာချုပ်အမှတ်(၁၂၁/၂၀၂၄) ဖြင့် သမဝါယမဘဏ်လီမိတက် (အများပိုင်ဘဏ်) (ကိုယ်စား) လ/ထအထွေထွေမန်နေဂျာ ဦးဆန်းဦး မှ ဝယ်ယူပိုင်ဆိုင်ခဲ့ပါသည်။ အဆိုပါ မြေငှားဂရန်အား (အမည်ပြောင်း)လျှောက်ထားနိုင်ရေး CB Bank PCL၊ မြိတ်ဘဏ်ခွဲ(ကိုယ်စား) ဘဏ်ခွဲတာဝန်ခံ ဒေါ်သူဇာသန်း ၁၄/ မမန(နိုင်)၀၀၃၀၀၃မှ ဆက်လက်ဆောင်ရွက်သွားမည်ဖြစ်ပါသဖြင့် ကန့်ကွက်လိုသူများရှိပါက မြိတ်ခရိုင်အထွေထွေအုပ်ချုပ်ရေးဦးစီးဌာနရုံးသို့ ကြော်ငြာပါသည့်ရက်မှစ၍ ရက် (၃၀) အတွင်း မြေပိုင်ဆိုင်မှု အထောက်အထား ပြည့်စုံစွာဖြင့် လာရောက်ကန့်ကွက်နိုင်ပါကြောင်းနှင့် ကန့်ကွက်သူမရှိပါက လုပ်ထုံးလုပ်နည်းနှင့်အညီ ဆက်လက်ဆောင်ရွက်သွားမည်ဖြစ်ပါကြောင်း ကြေညာအပ်ပါသည်။

ကော်လိတ္တော်အရာရှိ
ခရိုင်အထွေထွေအုပ်ချုပ်ရေးဦးစီးဌာန
မြိတ်မြို့

အများသိစေရန် အသိပေးကြေညာခြင်း

မန္တလေးတိုင်းဒေသကြီး၊ ပြင်ဦးလွင်ခရိုင်အထွေထွေအုပ်ချုပ်ရေးဦးစီးဌာန၏ ဂရန်စာချုပ်နံပါတ် (၂၀၂၄-၂၀၂၅/ ၇၉၃)၊ ဂရန်အမှုတွဲအမှတ်(055/2024-2025) အရ ဒေါ်ထိုက်နန္ဒာကျော်တို့အမည်ပေါက်လျက်ရှိသော ပြင်ဦးလွင်မြို့၊ ရပ်ကွက်ကြီး(၇)၊ ကွင်း/အကွက်အမှတ်နှင့်အမည် - RA-I /ကွက်ပြင်၊ ဦးပိုင်အမှတ် (၆-ဧ) ဟုခေါ်တွင်သော မြေဧရိယာ(၀.၁၆)ဧက အကျယ်အဝန်းရှိ မြေနှင့်ယင်းမြေကွက် ပေါ်တွင်ဆောက်လုပ်ထားသော(၁)ထပ်တိုက် အဆောက်အအုံ(ရေ+မီးမီတာ) အပါအဝင် အကျိုးခံစားခွင့်အရပ်ရပ်တို့အား ဒေါ်ကြည်ကြည်ဦး(ဘ)ဦးကြည်မောင် (၉/မမန(နိုင်)၀၂၂၅၁၈) မှ အရပ်ကတိစာချုပ်ဖြင့် ဝယ်ယူပိုင်ဆိုင်ခဲ့ပါသည်။ အဆိုပါ နေအိမ်မြေကွက်ကို ဒေါ်ကြည်ကြည်ဦးက ၎င်းတွင်ရောင်းချပိုင်ခွင့်အာဏာ အပြည့်အဝ ရှိကြောင်း ဝန်ခံပြောဆိုသောကြောင့် ကျွန်ုပ်၏ မိတ်ဆွေဖြစ်သူ ဒေါ်မိုးမိုးအေး(ဘ) ဦးသိန်းဆွေ (၉/မရမ(နိုင်)၀၁၇၀၃၉)က အပြီးပိုင်ဝယ် ယူရန်အတွက် စရန်ငွေ တစ်စိတ် တစ်ဒေသပေးချေထားပြီးဖြစ်ပါသည်။ သို့ဖြစ်ပါ၍အဆိုပါမြေကွက်နှင့်ပတ်သက်၍ ကန့်ကွက် လိုသူများရှိပါက ဤကြော်ငြာပါသည့်ရက်မှ (၁၄)ရက်အတွင်း ခိုင်လုံသော စာရွက်စာတမ်း (မူရင်း)အထောက်အထားများနှင့်တကွ ကျွန်ုပ်ထံသို့ဖြစ်စေ၊ ကျွန်ုပ်မိတ်ဆွေထံသို့ဖြစ်စေလာရောက်ကန့်ကွက်နိုင်ပါကြောင်းနှင့် သတ်မှတ်ရက် ကျော်လွန်ပါက အရောင်းအဝယ်ကိစ္စအား ဥပဒေနှင့်အညီဆက်လက်ဆောင်ရွက် သွားမည်ဖြစ်ကြောင်း ညွှန်ကြားချက်အရအများသိစေရန်အသိပေး ကြေညာအပ်ပါသည်။

လွှဲအပ်ညွှန်ကြားသူ
ဒေါ်မိုးမိုးအေး
၉/မရမ(နိုင်)၀၁၇၀၃၉

လွှဲအပ်ညွှန်ကြားချက်အရ-
ဦးထက်ဝေလင်း(LL.B)
အထက်တန်းရှေ့နေ(စဉ် - ၅၃၄၂၆)
အမှတ်(၁၃၈)၊ ရွှေဘိုလမ်း၊ ရပ်ကွက်ကြီး(၅)၊
ပြင်ဦးလွင်မြို့

ယာဉ်မှတ်ပုံတင်စာအုပ် မိတ္တူလျှောက်ထားခြင်း

ယာဉ်အမှတ် ၆၃ယ/၂၉၀၅၅ ယာဉ်လက်ဝယ်ရှိသူ ဦးသောင်းစိန် ၁၀/သဖရ(နိုင်)၀၇၆၉၈၇ က(ကမ-၃) ပျောက်ဆုံး၍ မိတ္တူထုတ်ပေးရန် လျှောက်ထားလာပါသည်။ ကန့်ကွက်လိုပါက ခိုင်လုံသော အထောက်အထားများဖြင့် ကြော်ငြာသည့်ရက်မှ ရက်၃၀အတွင်း အောက်ဖော်ပြပါ ရုံးသို့ လူကိုယ်တိုင်လာရောက် ကန့်ကွက်နိုင်ပါသည်။

ကညန၊ ပြည်နယ်ဦးစီးမှူးရုံး
(မော်လမြိုင်မြို့)

ဖောင်းကြွနံပါတ်ပြားပျောက် လျှောက်ထားခြင်း

ယာဉ်အမှတ် 22W/61778 ၏ ဖောင်းကြွနံပါတ်ပြားပျောက်ဆုံး၍ ထုတ်ပေးရန် လျှောက်ထားလာပါသဖြင့် ယခင်ထုတ်ပေးခဲ့သည့် ဖောင်းကြွနံပါတ်ပြား ပျက်ပြယ်ပါကြောင်း အများသိစေရန် ကြေညာ အပ်ပါသည်။ **ကညန၊ ခရိုင်ရုံး(မန္တလေးတောင်ပိုင်း)**

ကြော်ငြာစာ

မန္တလေးမြို့၊ ချမ်းအေးသာစံမြို့နယ်၊ ကန်ကောက်ရပ်ကွက်၊ အကွက်အမှတ် (၅၁၄/၆)၊ ဦးပိုင်အမှတ် (၁၃၁-ဃ)၊ ၃၀x၃၁ကြား၊ ၅၈x၅၉လမ်းကြားရှိ ဂရန်မြေကွက် အမည်ပေါက်သော ဦးအောင်ထွေး ၉/မရမ(နိုင်)၁၅၉၇၉၉၊ ဒေါ်စန်းမြင့် ၉/မရမ(နိုင်)၀၅၉၇၇၇တို့က အမှုတွဲအမှတ် (၁၆၄၀/၂၀၂၆-၂၀၂၇)ဖြင့်သက်တမ်းတိုး လျှောက်ထားလာ ပါသည်။ ကန့်ကွက်လိုပါက ခိုင်လုံသောအထောက်အထားများ၊ မှတ်ပုံတင်စာချုပ်စာတမ်းများ၊ တရားရုံးဒီကရီများဖြင့် (၁၄) ရက် အတွင်း ကန့်ကွက်နိုင်ပါသည်။

မြို့ပြစီမံကိန်းနှင့်မြေစီမံခန့်ခွဲမှုဌာန၊
မန္တလေးမြို့တော်စည်ပင်သာယာရေးကော်မတီ

ယာဉ်မှတ်ပုံတင်စာအုပ် မိတ္တူလျှောက်ထားခြင်း

ယာဉ်အမှတ်၂၈ယ/၈၉၁၆, Honda Dream -125, M/C ယာဉ်လက်ဝယ်ရှိသူ ဒေါ်ဇင်မာစိုး ၆/မတန(နိုင်) ၀၀၇၅၀၉ က (ကမ-၃)ပျောက်ဆုံး၍ မိတ္တူထုတ်ပေးရန် လျှောက်ထား လာပါသည်။ ကန့်ကွက်လိုပါက ခိုင်လုံသော အထောက်အထားများဖြင့် ကြော်ငြာသည့်ရက်မှ ရက် ၃၀ အတွင်း အောက်ဖော်ပြပါရုံးသို့ လူကိုယ်တိုင် လာရောက်ကန့်ကွက်နိုင်ပါသည်။

ကညန၊ တိုင်းဒေသကြီးဦးစီးမှူးရုံး
(ထားဝယ်)

ကြော်ငြာစာ

မန္တလေးမြို့၊ ချမ်းအေးသာစံမြို့နယ်၊ ကန်ကောက်ရပ်ကွက်၊ အကွက်အမှတ် (၅၁၄/၂)၊ ဦးပိုင်အမှတ် (၁၅၀)၊ ၃၂x၃၄ ကြား၊ ၅၇x၅၈ လမ်းကြားရှိ ဂရန်မြေကွက်အမည်ပေါက်သူ ဦးမျိုးသိန်းနိုင် ၅/ရဥန (နိုင်)၀၀၁၆၄၆က အမှုတွဲအမှတ် (၁၆၂၆/၂၀၂၆-၂၀၂၇)ဖြင့် သက်တမ်းတိုး လျှောက်ထားလာပါသည်။ ကန့်ကွက်လိုပါက ခိုင်လုံသောအထောက် အထားများ၊ မှတ်ပုံတင်စာချုပ်စာတမ်းများ၊ တရားရုံးဒီကရီများဖြင့် (၁၄) ရက်အတွင်း ကန့်ကွက်နိုင်ပါသည်။

မြို့ပြစီမံကိန်းနှင့် မြေစီမံခန့်ခွဲမှုဌာန
မန္တလေးမြို့တော်စည်ပင်သာယာရေးကော်မတီ

ယာဉ်မှတ်ပုံတင်စာအုပ် မိတ္တူလျှောက်ထားခြင်း

ယာဉ်အမှတ် ၆၅ယ/၇၄၆၁၀, Johnson 125, M/C ယာဉ်လက်ဝယ်ရှိသူ ဦးဝင်းဦး ၆/လလန(နိုင်) ၁၀၀၃၀၇ က (ကမ-၃)ပျောက်ဆုံး၍ မိတ္တူထုတ်ပေးရန် လျှောက်ထား လာပါသည်။ ကန့်ကွက်လိုပါက ခိုင်လုံသော အထောက်အထားများဖြင့် ကြော်ငြာသည့်ရက်မှ ရက် ၃၀ အတွင်း အောက်ဖော်ပြပါရုံးသို့ လူကိုယ်တိုင် လာရောက်ကန့်ကွက်နိုင်ပါသည်။

ကညန၊ တိုင်းဒေသကြီးဦးစီးမှူးရုံး
(ထားဝယ်)

ကန့်ကွက်နိုင်ကြောင်းကြေညာခြင်း

ရန်ကုန်တိုင်းဒေသကြီး၊ ဒဂုံမြို့သစ်(ဆိပ်ကမ်း)မြို့နယ်၊မြေတိုင်းရပ်ကွက် အမှတ်(၇၉)၊မြနန္ဒာလမ်း၊ မြေကွက်အမှတ်(၁၃)၊ အကျယ်အဝန်းဧရိယာ(၀. ၀၅၅)ဧကရှိ နှစ်(၆၀)ဂရန် မြေကွက်နှင့် ယင်းမြေပေါ်ရှိ အကျိုးခံစားခွင့်အားလုံး တို့သည် ရန်ကုန်မြို့တော်စည်ပင်သာယာရေးကော်မတီ မြို့ပြမြေစီမံခန့်ခွဲမှု ဌာနတွင် ဒေါ်အိအိလွင် (၁၃/တကန(နိုင်)၁၆၄၉၅၁) အမည်ဖြင့် အမည်ပေါက် ထားပြီး အမည်ပေါက်ထံမှ အရပ်ကတိစာချုပ်ဖြင့် ဝယ်ယူပိုင်ဆိုင်ထားကာ လွှဲပြောင်းရောင်းချပိုင်ခွင့်ရှိသူ ဒေါ်စန်းကေသီ(၁၃/ဟပတ(နိုင်)၀၁၉၃၃၁)ထံမှ ကျွန်ုပ်၏မိတ်ဆွေက ဝယ်ယူရန်အတွက် မြေကွက်တန်ဖိုးငွေ၏ စရန်ငွေအားပေး ချေထားပြီး ဖြစ်ပါသည်။ အဆိုပါမြေကွက်အရောင်းအဝယ်နှင့်ပတ်သက်၍ ကန့်ကွက်မည့်သူများရှိပါက ဤသတင်းစာပါသည့်ရက်မှစ၍ (၇)ရက်အတွင်း ပိုင်ဆိုင်မှု စာချုပ်စာတမ်းမူရင်းများနှင့်တကွ ကျွန်ုပ်ထံသို့လာရောက် ကန့်ကွက် နိုင်ပါသည်။ သတ်မှတ်ရက်အတွင်း ကန့်ကွက်မည့်သူမရှိပါကဤအရောင်းအဝယ် ကို ဥပဒေနှင့်အညီဆက်လက်ဆောင်ရွက်သွားမည်ဖြစ်ကြောင်း အများသိစေရန် ကြေညာအပ်ပါသည်။ **လွှဲအပ်ညွှန်ကြားချက်အရ -**

ဒေါ်မြလဲ့ဝင်း(L.L.B) တရားလွှတ်တော်ရှေ့နေ(စဉ်-၁၉၂၁၂)
အမှတ်-၄၆၈၊အောင်မြေသာလမ်း၊(၂)ရပ်ကွက်၊မရမ်းကုန်းမြို့နယ်၊ရန်ကုန်မြို့ ။
Ph -၀၉-၅၁၅၁၈၃၃၊ ၀၉-၄၄၉၂၄၄၉ ၂၄

ကန့်ကွက်နိုင်ပါသည်

ရန်ကုန်တိုင်းဒေသကြီး၊ မြောက်ဥက္ကလာပမြို့နယ်၊ ရွှေပေါက်ကံ၊ (၁၃)ရပ်ကွက်၊ လားရှိုးလမ်း၊ မြေကွက်အမှတ် (၃၃၆)၊ မြေအမျိုးအစား-ဂရန်မြေ၊ မြေအကျယ်အဝန်း(ပေ ၄၀x ပေ ၆၀)ရှိ မြေကွက်အနက်မှ တရားဝင်မခွဲမစိတ်ရသေးသော မြေအကျယ် အဝန်း(ပေ ၂၀ x ပေ ၆၀)ရှိ မြေကွက်နှင့် နေအိမ်အပါအဝင် အကျိုးခံစားခွင့်အရပ်ရပ်အား မူလဂရန်အမည်ပေါက် ပိုင်ဆိုင်သူ ဒေါ်သဲနုထွေး (၁၄/ဇလန(နိုင်)၀၈၄၀၇၅)ထံမှ အရောင်းအဝယ်စာချုပ်စာတမ်းအဆက်စပ်ဖြင့် ဝယ်ယူပိုင်ဆိုင် လက်ရောက် ရရှိထားပြီး ရောင်းချပိုင်ခွင့်ရှိသည်ဟု ဝန်ခံကတိပြုသူ ဦးသိန်းဇော် (၇/ကဝန(နိုင်)၁၀၇၀၇၈)ထံမှ ကျွန်ုပ်၏မိတ်ဆွေများဖြစ်သည့် ဦးဇော်ဝင်း (၁၂/သကတ(နိုင်)၁၃၁၁၃၉)၊ ဒေါ်ဥမ္မာ (၉/စကတ(နိုင်)၀၉၅၂၅၁)တို့က အပြီးအပိုင်လက်ရောက်ဝယ်ယူရန် စရန်ငွေ (တန်ဖိုး၏တစ်စိတ်တစ်ဒေသငွေ) ပေးချေထားပြီးဖြစ်ပါ၍ ကန့်ကွက်လိုသူများရှိပါက တရားဝင်ခိုင်လုံသော (စာရွက်စာတမ်း မူရင်းများ) အထောက်အထားများဖြင့် ကျွန်ုပ်ထံသို့ ဤကြော်ငြာပါသည့်ရက်မှစ၍ (၁၄)ရက်အတွင်း လာရောက် ကန့်ကွက် နိုင်ပါသည်။ အကယ်၍ ထိုနေ့ရက်ကျော်လွန်သည့်တိုင် လာရောက် ကန့်ကွက်မှုများမရှိပါက ဤအိမ်ခြံမြေ အရောင်းအဝယ်အား ဥပဒေနှင့်အညီ ဆက်လက်ဆောင်ရွက်သွားမည်ဖြစ်ကြောင်း အများသိစေရန် ကြေညာအပ်ပါသည်။

လွှဲအပ်ညွှန်ကြားချက်အရ -
ဦးအာကာလင်း (LL.B) တရားလွှတ်တော်ရှေ့နေ (စဉ်-၁၇၄၃၄/၂၀၂၁)
အမှတ်(၈၅၈)၊ အင်းဝလမ်း၊ (၆)ရပ်ကွက်၊ တောင်ဥက္ကလာပမြို့နယ်၊ ဖုန်း-၀၉-၂၆၄၁၉၉၂၈၈၊ ၀၉-၂၆၀၃၉၉၀၃၅

ကြော်ငြာစာ

မန္တလေးမြို့၊ ချမ်းမြသာစည်မြို့နယ်၊ မြရည်နန္ဒာရပ်ကွက်၊ အကွက်အမှတ် (ဘဘ-၁၁)၊ ဦးပိုင်အမှတ် (၂၅-က)၊ ၄၈x၄၉ကြား၊ ၁၁၄x၁၁၅လမ်းကြားရှိ ဂရန်မြေကွက် အမည်ပေါက်သူ ဦးသန့်ဇင်ဦး ၉/မကန(နိုင်)၀၈၂၇၈၈က အမှုတွဲအမှတ် (၁၆၄၃/၂၀၂၆-၂၀၂၇)ဖြင့် သက်တမ်းတိုး လျှောက်ထားလာပါသည်။ ကန့်ကွက်လိုပါက ခိုင်လုံသောအထောက်အထားများ၊ မှတ်ပုံတင်စာချုပ်စာတမ်းများ၊ တရားရုံး ဒီကရီများဖြင့် (၁၄) ရက်အတွင်း ကန့်ကွက် နိုင်ပါသည်။

မြို့ပြစီမံကိန်းနှင့်မြေစီမံခန့်ခွဲမှုဌာန၊
မန္တလေးမြို့တော်စည်ပင်သာယာရေးကော်မတီ

ကြော်ငြာစာ

မန္တလေးမြို့၊ ပြည်ကြီးတံခွန်မြို့နယ်၊ (က)ရပ်ကွက်၊ အကွက်အမှတ် လ-၁၀၊ ဦးပိုင်အမှတ် ၈၂-က/၆၇x၆၅ လမ်းကြား၊ ၁၁၄x၁၁၅ လမ်းကြားရှိ ဂရန်မြေကွက်အမည်ပေါက်သူဦးစိုင်းဆမ်လှိုင်း ၁၃/မဆတ(နိုင်)၀၃၂၁၈၂၊ ဒေါ်နန်းထွေးရင် ၁၃/မဆတ(နိုင်)၀၄၆၅၀၂က ဂရန်စာချုပ်တင်ပြ၍ မှတ်ပုံတင် အရောင်းအဝယ်စာချုပ် ချုပ်ဆိုရန် အတွက် မြေပုံ၊ မြေရာဇဝင်ရေးကူးခွင့် ပြုပါရန် လျှောက်ထားလာပါသည်။ ကန့်ကွက်လိုပါက ခိုင်လုံသောအထောက် အထားများ၊ မှတ်ပုံတင်စာချုပ်စာတမ်းများ၊ တရားရုံးဒီကရီများဖြင့် (၁၄) ရက် အတွင်း ကန့်ကွက်နိုင်ပါသည်။

မြို့ပြစီမံကိန်းနှင့် မြေစီမံခန့်ခွဲမှုဌာန
မန္တလေးမြို့တော်စည်ပင်သာယာရေးကော်မတီ

ကြော်ငြာစာ

မန္တလေးမြို့၊ ပြည်ကြီးတံခွန်မြို့နယ်၊ (ခ)ရပ်ကွက်၊ အကွက်အမှတ် ဟ-၆၊ ဦးပိုင်အမှတ် ၆၂/၆၈x၆၉ ကြား၊ ၁၁၆x၁၁၇လမ်းကြားရှိ ဂရန်မြေကွက် အမည်ပေါက်သူ ဒေါ်အေးမွန် ၁၃/လရန(နိုင်) ၂၀၅၁၉၉ ကဂရန်စာချုပ်တင်ပြ၍ မှတ်ပုံတင် အရောင်းအဝယ် စာချုပ် ချုပ်ဆိုရန်အတွက် မြေပုံမြေရာဇဝင် ရေးကူးခွင့် လျှောက်ထားလာပါ သည်။ ကန့်ကွက်လိုပါက ခိုင်လုံသော အထောက်အထားများ၊ မှတ်ပုံတင် စာချုပ်စာတမ်းများ၊ တရားရုံးဒီကရီများဖြင့် (၁၄) ရက် အတွင်း ကန့်ကွက်နိုင်ပါသည်။

မြို့ပြစီမံကိန်းနှင့်
မြေစီမံခန့်ခွဲမှုဌာန၊
မန္တလေးမြို့တော်
စည်ပင်သာယာရေးကော်မတီ

ကန့်ကွက်နိုင်ကြောင်း အသိပေးကြေညာခြင်း

မန္တလေးတိုင်းဒေသကြီး ပြင်ဦးလွင်မြို့၊ ရပ်ကွက်ကြီး (၆)၊ ကွင်းအမှတ်/အမည်– (RA – III/ကွက်ပြင်(၃)၊ ဦးပိုင်အမှတ် – ၃၅–ည၊ ဧရိယာ (၁ဒသမ၃၃) ဧကရှိ မြေကွက်အား ဦးကျော်စော (၉/မမန(နိုင်)၀၄၁၈၈၉)၊ ဒေါ်မေမျိုးမြတ် (၉/မမန(နိုင်)၀၄၁၈၉၀)၊ ဦးအောင်ခန့်ကျော် (၉/ပဥလ(နိုင်)၀၃၂၈၇၆) နှင့် ဒေါ်ဆုမြတ်နိုးကျော် (၉/ပဥလ(နိုင်)၀၃၂၈၇၇)တို့ အမည်ဖြင့် စက်မှု/စီးပွားသက်တမ်းတိုးဂရန် လျှောက်ထားလာသဖြင့် ကန့်ကွက်လိုသူများရှိပါက ဤကြော်ငြာ စာပါသည့်ရက်မှ (၁၅)ရက်အတွင်း အထောက်အထား ခိုင်လုံစွာဖြင့် ကန့်ကွက်နိုင်ပါကြောင်းနှင့် ကန့်ကွက်သူမရှိပါက လုပ်ထုံးလုပ်နည်းများနှင့် အညီ ပြီးစီးအောင် ဆက်လက်ဆောင်ရွက်သွားမည်ဖြစ်ကြောင်း အများသိစေရန် ကြေညာအပ်ပါသည်။ **မြို့နယ်အထွေထွေအုပ်ချုပ်ရေးဦးစီးဌာန၊ ပြင်ဦးလွင်မြို့**

ကန့်ကွက်နိုင်ပါကြောင်း

မြိတ်ခရိုင်၊ မြိတ်မြို့နယ်၊ ကျောက်ဖျာကျေးရွာအုပ်စု၊ ကွင်းအမှတ်–၁၇၃(က)ကဘင်းကွင်း၊ မြေကွက်အမှတ်(၆)၊ မြေဧရိယာ ၀ ဒသမ ၂၃ ဧကအား မြိတ်ခရိုင်အေးချမ်းသာယာရေးနှင့် ဖွံ့ဖြိုးရေးကောင်စီ၏ (၃၀–၉–၂၀၀၇) ရက်စွဲပါ စာအမှတ် ၅/ ၄/ ၁–၁၂/ ခဃက(မြိတ်) အရ ဦးအောင်ခိုင်ဦး အမည်ဖြင့် ယာယီအိမ်မြေနေရာ ချထားပေးခဲ့ပါသည်။ အဆိုပါ မြေနေရာအား မြေငှားဂရန် (အသစ်) လျှောက်ထားနိုင်ရေး ဦးအောင်ခိုင်ဦး ၆/မအရ(နိုင်)၀၀၂၂၀၉ မှ ဆက်လက်ဆောင်ရွက်သွားမည်ဖြစ်ပါသဖြင့် ကန့်ကွက်လိုသူများရှိပါက မြိတ်ခရိုင်အထွေထွေအုပ်ချုပ်ရေးဦးစီးဌာနရုံးသို့ ကြော်ငြာပါသည့်ရက်မှစ၍ ရက် ၃၀ အတွင်း မြေပိုင်ဆိုင်မှုအထောက်အထားပြည့်စုံစွာဖြင့် လာရောက်ကန့်ကွက်နိုင်ပါကြောင်းနှင့် ကန့်ကွက်သူမရှိပါက လုပ်ထုံးလုပ်နည်းနှင့်အညီ ဆက်လက်ဆောင်ရွက်သွားမည်ဖြစ်ပါကြောင်း ကြေညာအပ်ပါသည်။

ကော်လိတ္တော်အရာရှိ၊ခရိုင်အထွေထွေအုပ်ချုပ်ရေးဦးစီးဌာန၊ မြိတ်မြို့

ကန့်ကွက်နိုင်ပါကြောင်း

မြိတ်ခရိုင်၊ မြိတ်မြို့နယ်၊ ကျောက်ဖျာကျေးရွာအုပ်စု၊ ကွင်းအမှတ်–၁၇၃(က) ကဘင်းကွင်း၊ မြေကွက်အမှတ်(၁၇)၊ မြေဧရိယာ ၀ ဒသမ ၂၃ ဧကအား မြိတ်ခရိုင်အေးချမ်းသာယာရေးနှင့် ဖွံ့ဖြိုးရေးကောင်စီ၏ (၁၅–၂–၂၀၀၈) ရက်စွဲပါစာအမှတ် ၀၀၉/ ၄/ ၁–၁၂/ ခဃက(မြိတ်) အရ ဦးဂျိုက်ကီစွန်း၊ ဒေါ်ဖာတမား အမည်ဖြင့် အိမ်ရာမြေနေရာချထားပေးခဲ့ပါသည်။ အဆိုပါ မြေနေရာအား မြေငှားဂရန်(အသစ်)လျှောက်ထားနိုင်ရေး ဦးဂျိုက်ကီစွန်း ၁၂/ကတတ(နိုင်)၀၀၆၅၉၈၊ ဒေါ်ဖာတမား ၆/မအရ(နိုင်)၀၅၆၈၃၉ တို့မှ ဆက်လက်ဆောင်ရွက်သွားမည်ဖြစ်ပါသဖြင့် ကန့်ကွက်လိုသူများရှိပါက မြိတ်ခရိုင်အထွေထွေအုပ်ချုပ်ရေးဦးစီးဌာနရုံးသို့ ကြော်ငြာပါသည့်ရက်မှစ၍ ရက် ၃၀ အတွင်း မြေပိုင်ဆိုင်မှုအထောက်အထား ပြည့်စုံစွာဖြင့် လာရောက်ကန့်ကွက်နိုင်ပါကြောင်းနှင့် ကန့်ကွက်သူမရှိပါက လုပ်ထုံးလုပ်နည်းနှင့်အညီ ဆက်လက်ဆောင်ရွက်သွားမည်ဖြစ်ပါကြောင်း ကြေညာအပ်ပါသည်။

ကော်လိတ္တော်အရာရှိ၊ ခရိုင်အထွေထွေအုပ်ချုပ်ရေးဦးစီးဌာန၊ မြိတ်မြို့

ကန့်ကွက်နိုင်ပါကြောင်း

မြိတ်ခရိုင်၊ မြိတ်မြို့နယ်၊ ကျောက်ဖျာကျေးရွာအုပ်စု၊ ကွင်းအမှတ်–၁၇၃(က)ကဘင်းကွင်း၊ မြေကွက်အမှတ်(၃)၊ မြေဧရိယာ ၁ဒသမ ၈၃ကေအား မြေငှားဂရန်အမှုတွဲအမှတ် ၆၃/၂၀၁၅–၂၀၁၆အရ ဦးမောင်လွင်၊ ဦးထွန်းထွန်းဝင်း အမည်ဖြင့် ရရှိခဲ့ပြီး (၁၅–၁၀–၂၀၂၅)ရက်တွင် မြေငှားဂရန်သက်တမ်းကုန်ဆုံးခဲ့ပါသည်။ အဆိုပါ မြေငှားဂရန်အား စက်မှု/စီးပွားမြေငှားဂရန် (အသစ်) လျှောက်ထားနိုင်ရေး ဦးမောင်လွင် ၆/မအရ(နိုင်)၀၈၃၅၈၆၊ ဦးထွန်းထွန်းဝင်း ၆/မအရ(နိုင်)၀၀၀၆၁၈ တို့မှ ဆက်လက်ဆောင်ရွက်သွားမည်ဖြစ်ပါသဖြင့် ကန့်ကွက်လိုသူများရှိပါက မြိတ်ခရိုင်အထွေထွေအုပ်ချုပ်ရေးဦးစီးဌာနရုံးသို့ ကြော်ငြာပါသည့်ရက်မှစ၍ ရက်၃၀အတွင်း မြေပိုင်ဆိုင်မှု အထောက်အထား ပြည့်စုံစွာဖြင့် လာရောက်ကန့်ကွက်နိုင်ပါကြောင်းနှင့် ကန့်ကွက်သူမရှိပါက လုပ်ထုံးလုပ်နည်းနှင့်အညီ ဆက်လက်ဆောင်ရွက်သွားမည်ဖြစ်ပါကြောင်း ကြေညာအပ်ပါသည်။

ကော်လိတ္တော်အရာရှိ၊ ခရိုင်အထွေထွေအုပ်ချုပ်ရေးဦးစီးဌာန၊ မြိတ်မြို့

ကန့်ကွက်နိုင်ပါကြောင်း

မြိတ်ခရိုင်၊ မြိတ်မြို့နယ်၊ ကျောက်ဖျာကျေးရွာအုပ်စု၊ ကွင်းအမှတ်–၁၇၃(က)ကဘင်းကွင်း၊ မြေကွက်အမှတ်(၄)၊ မြေဧရိယာ ၁ဒသမ ၈၃ ကေအား မြေငှားဂရန်အမှုတွဲအမှတ်၊ ၆၄/၂၀၁၅– ၂၀၁၆ အရ ဦးမောင်လွင်၊ ဦးထွန်းထွန်းဝင်း အမည်ဖြင့် ရရှိခဲ့ပြီး (၁၅–၁၀–၂၀၂၅)ရက်တွင် မြေငှားဂရန်သက်တမ်းကုန်ဆုံးခဲ့ပါသည်။ အဆိုပါ မြေငှားဂရန်အား စက်မှု/စီးပွားမြေငှားဂရန် (အသစ်) လျှောက်ထားနိုင်ရေး ဦးမောင်လွင် ၆/မအရ(နိုင်)၀၈၃၅၈၆၊ ဦးထွန်းထွန်းဝင်း ၆/မအရ(နိုင်)၀၀၀၆၁၈ တို့မှ ဆက်လက်ဆောင်ရွက်သွားမည်ဖြစ်ပါသဖြင့် ကန့်ကွက်လိုသူများရှိပါက မြိတ်ခရိုင်အထွေထွေအုပ်ချုပ်ရေးဦးစီးဌာနရုံးသို့ ကြော်ငြာပါသည့်ရက်မှစ၍ ရက် ၃၀ အတွင်း မြေပိုင်ဆိုင်မှုအထောက်အထား ပြည့်စုံစွာဖြင့် လာရောက်ကန့်ကွက်နိုင်ပါကြောင်းနှင့် ကန့်ကွက်သူမရှိပါက လုပ်ထုံးလုပ်နည်းနှင့်အညီ ဆက်လက်ဆောင်ရွက်သွားမည်ဖြစ်ပါကြောင်း ကြေညာအပ်ပါသည်။

ကော်လိတ္တော်အရာရှိ၊ ခရိုင်အထွေထွေအုပ်ချုပ်ရေးဦးစီးဌာန၊ မြိတ်မြို့

ကြော်ငြာစာ

မန္တလေးမြို့၊ ပြည်ကြီးတံခွန်မြို့နယ်၊ ဈရပ်ကွက်၊ အကွက်အမှတ် H–၂၄၅၊ ဦးပိုင်အမှတ် ၅+၆+၇+၁၆+၁၇+၁၈၊ ၁၃၇လမ်း၊ ၄၈x၅၀လမ်းကြားရှိ ဂရန်မြေကွက်အမည်ပေါက်သူ ဒေါ်ခင်မေကြည် ၁၂/ဗတထ(နိုင်)၀၂၁၇၂၁၏ အထွေထွေကိုယ်စားလှယ်လွှဲစာအမှတ်(၂၉၁၄/၂၀၁၁)ဖြင့် လွှဲအပ်ခြင်းခံရသူ ဒေါ်ခင်မေရီ ၉/ညဥန(နိုင်)၀၀၄၃၄၂က ဂရန်စာချုပ်တင်ပြ၍ မှတ်ပုံတင်အရောင်းအဝယ်စာချုပ်ချုပ်ဆိုရန်အတွက် မြေပုံမြေရာဇဝင်ရေးကူးခွင့်ပြုပါရန် လျှောက်ထားလာပါသည်။ ကန့်ကွက်လိုပါက ခိုင်လုံသောအထောက်အထားများ၊ မှတ်ပုံတင်စာချုပ်စာတမ်းများ၊ တရားရုံးဒီကရီများဖြင့် ၁၄ ရက်အတွင်း ကန့်ကွက်နိုင်ပါသည်။

မြို့ပြစီမံကိန်းနှင့်မြေစီမံခန့်ခွဲမှုဌာန
မန္တလေးမြို့တော်စည်ပင်သာယာရေးကော်မတီ

ကြော်ငြာစာ

မန္တလေးမြို့၊ ပြည်ကြီးတံခွန်မြို့နယ်၊ ဈ ရပ်ကွက်၊ အကွက်အမှတ် H–၂၄၅၊ ဦးပိုင်အမှတ် ၁၀+၁၁+၁၂+၁၃/၄၉ x၅၀ ကြား၊ ၁၃၇x၁၃၈ လမ်းကြားရှိ ဂရန်မြေကွက်အမည်ပေါက်သူ ဦးစိုးခိုင် ၉/ညဥန(နိုင်)၁၃၅၆၄၀က ဂရန်စာချုပ်တင်ပြ၍ မှတ်ပုံတင်အရောင်းအဝယ်စာချုပ်ချုပ်ဆိုရန်အတွက် မြေပုံ၊ မြေရာဇဝင်ရေးကူးခွင့်ပြုပါရန် လျှောက်ထားလာပါသည်။ ကန့်ကွက်လိုပါက ခိုင်လုံသော အထောက်အထားများ၊ မှတ်ပုံတင်စာချုပ်စာတမ်းများ၊ တရားရုံးဒီကရီများဖြင့် ၁၄ ရက်အတွင်း ကန့်ကွက်နိုင်ပါသည်။

မြို့ပြစီမံကိန်းနှင့် မြေစီမံခန့်ခွဲမှုဌာန
မန္တလေးမြို့တော်စည်ပင်သာယာရေးကော်မတီ

ကန့်ကွက်နိုင်ကြောင်းကြော်ငြာ

ဒဂုံမြို့သစ်(မြောက်ပိုင်း)မြို့နယ်၊ မြေတိုင်းရပ်ကွက်အမှတ် ၄၂၊ မြေကွက်အမှတ် ၁၄၆၀၊ မြေကွက်တည်နေရာအမှတ် (၁၄၆၀)၊ မင်းရဲကျော်စွာလမ်း၊ (၄၂) ရပ်ကွက်၊ ဒဂုံမြို့သစ်(မြောက်ပိုင်း)မြို့နယ်၊ (ဦးဉာဏ်လင်း IMHA–၀၀၅၃၀၉) အမည်ပေါက် နှစ် (၆၀) မြေငှား(ဂရန်)မြေအား အမည်ပေါက် ဦးဉာဏ်လင်းအား (တရားပြိုင်)ထားကာ ဒေါ်နွယ်နွယ်ဝင်းမှ တရားလိုပြုလုပ်၍ ဒဂုံမြို့သစ်(မြောက်ပိုင်း)မြို့နယ်တရားရုံး၌ တရားမကြီးမှုအမှတ်–၂၄၈/၂၀၂၅ ဖြင့် ပဋိညာဉ်အတိုင်း မှတ်ပုံတင်အရောင်းအဝယ်စာချုပ်ချုပ်ဆိုပေးစေလိုမှုဖြင့် တရားစွဲဆိုခဲ့ခြင်းအပေါ် အနိုင်ဒီကရီချမှတ်သည့် ၆–၂–၂၀၂၆ရက်စွဲပါ စီရင်ချက်၊ ဒီကရီနှင့် တရားမဇာရီမှုအမှတ်–၂၇/၂၀၂၆ တို့အရ တရားရုံးကိုယ်စား ဘီလစ် ဒေါ်လွဲ့လွဲ့ခိုင် (၁၃/တကန(နိုင်)၀၀၃၄၁၉) မှ တရားရုံးအမိန့်များ၊ တရားရုံးဘီလစ်ခန့်စာ၊ ဂရန်၊ နိုင်၊ ကတ်တို့တင်ပြ၍ အရောင်းအဝယ်စာချုပ်ချုပ်ဆိုရန် မြေပုံကူးလျှောက်ထားလာခြင်းအား တရားဝင်ခိုင်လုံသော အထောက်အထားများဖြင့် ဤကြော်ငြာပါသည့်ရက်မှစ၍ (၇) ရက်အတွင်း ကန့်ကွက်နိုင်ပါကြောင်းနှင့် ကန့်ကွက်မှုမရှိပါက လုပ်ထုံးလုပ်နည်းအတိုင်း ဆက်လက်ဆောင်ရွက်ပေးမည်ဖြစ်ပါကြောင်း အသိပေးကြေညာအပ်ပါသည်။ **ဌာနမှူး(ဒုတိယညွှန်ကြားရေးမှူးချုပ်)**

မြို့ပြမြေစီမံခန့်ခွဲမှုဌာန၊ ရန်ကုန်မြို့တော်စည်ပင်သာယာရေးကော်မတီ

ကန့်ကွက်နိုင်ပါကြောင်း အများသိစေရန်ကြေညာခြင်း

ရန်ကုန်တိုင်းဒေသကြီး၊ ဒဂုံမြို့သစ်(တောင်ပိုင်း)မြို့နယ်၊ အင်ကြင်းမြိုင်လမ်း၊ (၁၀၅)ရပ်ကွက်၊ အမှတ်(၂၆၈)၊ အကျယ်အဝန်း (ပေ ၄၀ x ပေ ၆၀)အနက်မှ တရားဝင်မခွဲစိတ်ရသေးသော အကျယ်အဝန်း (ပေ ၂၀ x ပေ ၆၀)၊ ခြေရင်းခြမ်း၊ ပါမစ်မူရင်း မြေကွက်နှင့်ယင်းမြေကွက်ပေါ်ရှိ အကျိုးခံစားခွင့်အရပ်ရပ်အားလုံးအား ဦးဇေယျာဦး(၁၂/ခရန(နိုင်)၁၃၄၅၀၇)မှ ပိုင်ဆိုင်မှုအရှုပ်အရှင်းကင်းပြီး တရားဝင်ရောင်းချခွင့်ရှိကြောင်းဝန်ခံသဖြင့် ဒေါ်မေဖြိုးလင်း(၆/မမန(နိုင်)၁၆၁၆၁၇)မှ စရန်ငွေတစ်စိတ်တစ်ဒေသပေးချေထားပြီးဖြစ်သောကြောင့် ပိုင်ဆိုင်မှုနှင့်ပတ်သက်၍ ကန့်ကွက်လိုသူများရှိပါက ဤကြော်ငြာပါသည့်ရက်မှစ၍ (၁၄)ရက်အတွင်း ခိုင်လုံသောအထောက်အထားစာရွက်စာတမ်းမူရင်းများနှင့်တကွ ကျွန်ုပ်ထံသို့ လာရောက်ကန့်ကွက်နိုင်ပါကြောင်းနှင့် ကန့်ကွက်မည့်သူမရှိပါက အရောင်းအဝယ်စာချုပ်ကို ဥပဒေနှင့်အညီ ဆက်လက်ဆောင်သွားမည်ဖြစ်ကြောင်း အများသိစေရန် ကြေညာအပ်ပါသည်။

ဒေါ်မေဖြိုးလင်း၏လွှဲအပ်ညွှန်ကြားချက်အရ–
ဒေါ်မေမျိုးနိုင်(LL.B. WIPO–Switzerland)
အထက်တန်းရှေ့နေ (စဥ်–၄၃၁၉၈)
ဖုန်း–၀၉–၄၂၅၃၂၈၂၆၃, ၀၉–၇၅၆၀၂၁၉၇၁

ပတ်စ်ပို့ပျောက်

မကွေးတိုင်းဒေသကြီး၊ အောင်လံမြို့နယ်၊ တယ်ပင်ကျေးရွာအုပ်စု၊ တယ်ပင်ကျေးရွာနေ ဦးမောင်မောင်အေး၏သား မောင်မျိုးမြတ်မင်း(၈/မထန(နိုင်)၁၀၀၅၇၉)၏ နိုင်ငံကူးလက်မှတ်အမှတ် (နံပါတ်မမှတ်မိ)သည် ပျောက်ဆုံးသွားပါသဖြင့်တွေ့ရှိက အကြောင်းကြားပေးပါရန် ။

ဖုန်း–၀၉– ၇၆၂၁၄၇၉၉၈

အများသိစေရန်ကြေညာခြင်း

မန္တလေးမြို့၊ ပြည်ကြီးတံခွန်မြို့နယ်၊ (ဓ)ရပ်ကွက်၊ အကွက်အမှတ်(နန–၈)၊ ဦးပိုင်အမှတ်(၂၃)၊ ဧရိယာ(၀.၀၅၅၁)ဧက အကျယ်အဝန်းရှိ ဂရန်အမည်ပေါက်သည့် ဦးအေးမောင်မှ အဆိုပါမြေကွက်၏ တောင်ဘက်ခြမ်း(၂၀)(၆၀)ပေအား ကျွန်ုပ်မ ဒေါ်ခင်သန်းဝေ၊ ဒေါ်ဇင်ဝေကိုသို့ အရောင်းအဝယ်ကတိစာချုပ်ဖြင့် လွှဲပြောင်းရောင်းချခဲ့သဖြင့် ဝယ်ယူကာလက်ရှိထား ပိုင်ဆိုင်လျက်ရှိပါသည်။

အဆိုပါအရောင်းအဝယ်ကတိစာချုပ်တွင် မှတ်ပုံတင်အရောင်းအဝယ်စာချုပ်အား ချုပ်ဆိုပေးပါမည်ဟု ဝန်ခံ ကတိပြုထားသည်ဖြစ်၍ (၁၄–၈–၂၀၂၆) နောက်ဆုံးထားပြီး ကျွန်ုပ်တို့ထံသို့ဆက်သွယ်၍ မှတ်ပုံတင်အရောင်းအဝယ်စာချုပ်အား ချုပ်ဆိုပေးပါရန် အသိပေးအကြောင်းကြားပါသည်။ သတ်မှတ်ရက်ကျော်လွန်ပြီးနောက် မှတ်ပုံတင်အရောင်းအဝယ်စာချုပ်အား ချုပ်ဆိုပေးရန်ပျက်ကွက်ပါက ဥပဒေနှင့်အညီဆက်လက်ဆောင်ရွက်သွားမည်ဖြစ်ပါကြောင်း ဦးအေးမောင်နှင့် အများသိစေရန်အသိပေးကြေညာအပ်ပါသည်။

၁။ ဒေါ်ခင်သန်းဝေ ၂။ ဒေါ်ဇင်ဝေကို
အကွက်(နန–၈/၂၃)၊ (ဓ)ရပ်ကွက်၊ ပြည်ကြီးတံခွန်မြို့နယ်၊ မန္တလေးမြို့၊
ဖုန်း–၀၉–၄၄၄၀၁၃၉၆၀၁

ယာဉ်မှတ်ပုံတင်စာအုပ် မိတ္တူလျှောက်ထားခြင်း

ယာဉ်အမှတ် (73W/32385), Wuyam Honda– 125 ယာဉ်လက်ဝယ်ရှိသူ Mani Mandai Co;ltd က (ကမ–၃) ပျောက်မိတ္တူလျှောက်ထားလာပါသဖြင့် ကန့်ကွက်လိုပါက ခိုင်လုံသော အထောက်အထားများဖြင့် ကြော်ငြာသည့်ရက်မှ (၃၀)ရက်အတွင်း အောက်ဖော်ပြပါရုံးသို့ လာရောက်ဆက်သွယ်ဆောင်ရွက်ပါရန် ။

ကညန၊ တိုင်းရုံး(မကွေး)

ယာဉ်မှတ်ပုံတင်စာအုပ် (ကမ-၃) မိတ္တူလျှောက်ထားခြင်း

ယာဉ်အမှတ် ၃၅ယ/၆၉၅၆၈ ယာဉ်လက်ဝယ်ရှိသူ ဦးကလော့ ၁၀/မလမ(နိုင်)၁၀၇၆၀၃ က ယာဉ်မှတ်ပုံတင်စာအုပ်(ကမ–၃) ပျောက်ဆုံး၍ မိတ္တူထုတ်ပေးပါရန် လျှောက်ထားလာပါသည်။ ကန့်ကွက်လိုပါက ခိုင်လုံသော အထောက်အထားများဖြင့် ကြော်ငြာသည့်ရက်မှ ရက် (၃၀) အတွင်း အောက်ဖော်ပြပါရုံးသို့ လူကိုယ်တိုင် လာရောက်ကန့်ကွက်နိုင်ပါသည်။

က.ည.န ၊ ပြည်နယ်ဦးစီးမှူးရုံး
မော်လမြိုင်မြို့

ယာဉ်မှတ်ပုံတင်စာအုပ် (ကမ-၃) မိတ္တူလျှောက်ထားခြင်း

ယာဉ်အမှတ် ၅၂ယ/ ၄၇၀၈၉ ယာဉ်လက်ဝယ်ရှိသူ ဦးသန်းထွေး ၁၀/မလမ(နိုင်)၀၂၄၇၉၃ က ယာဉ်မှတ်ပုံတင်စာအုပ်(ကမ–၃) ပျောက်ဆုံး၍ မိတ္တူထုတ်ပေးပါရန် လျှောက်ထားလာပါသည်။ ကန့်ကွက်လိုပါက ခိုင်လုံသော အထောက်အထားများဖြင့် ကြော်ငြာသည့်ရက်မှ ရက် (၃၀) အတွင်း အောက်ဖော်ပြပါရုံးသို့ လူကိုယ်တိုင်လာရောက် ကန့်ကွက်နိုင်ပါသည်။

က.ည.န ၊ ပြည်နယ်ဦးစီးမှူးရုံး
မော်လမြိုင်မြို့

ယာဉ်မှတ်ပုံတင်စာအုပ် (ကမ-၃) မိတ္တူလျှောက်ထားခြင်း

ယာဉ်အမှတ် ၇၄ယ/၄၄၄၄၆ ယာဉ်လက်ဝယ်ရှိသူ ဦးစောကော်စိုးဖိုး ၁၀/ရမန(နိုင်)၀၉၇၇၅၆ က ယာဉ်မှတ်ပုံတင် စာအုပ်(ကမ–၃) ပျောက်ဆုံး၍ မိတ္တူထုတ်ပေးပါရန် လျှောက်ထားလာပါသည်။ ကန့်ကွက်လိုပါက ခိုင်လုံသော အထောက်အထားများဖြင့် ကြော်ငြာသည့်ရက်မှ ရက် (၃၀) အတွင်း အောက်ဖော်ပြပါရုံးသို့ လူကိုယ်တိုင် လာရောက်ကန့်ကွက်နိုင်ပါသည်။

က.ည.န ၊ ပြည်နယ်ဦးစီးမှူးရုံး
မော်လမြိုင်မြို့

ငြင်းချက်ထုတ်ရန်ဆင့်စာ
(တရားမကျင့်ထုံးဥပဒေအမိန့် ၅၊ နည်းဥပဒေ ၂၀)
မရမ်းကုန်းခရိုင် တရားရုံးတော်
၂၀၂၆ ခုနှစ်၊ တရားမကြီးမှုအမှတ် ၁၅၇

ဦးမြတ်ဆက်အောင် နှင့် ၁။ ဦးကျော်သန်း
(၎င်း၏အခွင့်ရကိုယ်စားလှယ် ၂။ ဒေါ်သောင်း
ဦးဇေယျာထွန်း)

တရားလို **တရားပြိုင်များ**

ရန်ကုန်တိုင်းဒေသကြီး၊ မြောက်ဥက္ကလာပမြို့နယ်၊ (ဈ)ရပ်ကွက်၊ ဘုမ္မာ(၃)လမ်း၊ အမှတ် ၆၇၀နေ (၁)တရားပြိုင် ဦးကျော်သန်း၊ (၂)တရားပြိုင် ဒေါ်သောင်း (ယခုနေရပ်လိပ်စာမသိသူများ) သိစေရမည်။

သင့်အပေါ်၌ တရားလို က ပဋိညာဉ်ပါကတိအတိုင်း အရောင်းအဝယ်မှတ်ပုံတင်စာချုပ် ချုပ်ဆိုပေးစေလိုမှုရလိုကြောင်းနှင့် လျှောက်ထားစွဲဆိုသည်ဖြစ်၍ သင်ကိုယ်တိုင်ဖြစ်စေ၊ ၎င်းအမှုနှင့်စပ်လျဥ်း၍ အရေးကြီးသည့် စကားအရပ်ရပ်တို့ကို ချေပပြောဆိုနိုင်သူ ကိုယ်စားလှယ်နှင့်ဖြစ်စေ၊ ရှေ့နေနှင့်ဖြစ်စေ ၂၀၂၆ ခုနှစ်၊ ဩဂုတ်လ ၂၁ ရက် (၁၃၈၈ ခုနှစ်၊ ဝါခေါင်လဆန်း ၈ ရက်) မွန်းမတည့်မီ ၁၀:၀၀ နာရီတွင် အထက်အမည်ပါသူ တရားလို၏အဆိုလွှာကို ထုချေရှင်းလင်းရန် ရုံးတော်သို့လာရောက်ရမည်။ ၎င်းပြင် အထက်ပါနေ့ရက်တွင် သင်မလာရောက်ပျက်ကွက်ခဲ့လျှင် သင့်မျက်ကွယ်တွင် ငြင်းချက်များကို ထုတ်ပေးလိမ့်မည်။ ၎င်းပြင် တရားလိုက ကြည့်ရှုလိုသည့် စာရွက်စာတမ်းများနှင့် သင်ကထုချေတင်ပြ အမှီပြုလိုသည့် စာချုပ်စာတမ်းအစရှိသည်တို့ကို သင်နှင့်အတူ ယူဆောင်လာရမည်။ သို့မဟုတ် သင့်ကိုယ်စားလှယ်ရှေ့နေလက်တွင် ထည့်အပ်လိုက်ရမည်။ သင်ကထုချေလွှာတင်သွင်းလိုလျှင် အမှုမဆိုင်မီ လေးရက်က တင်သွင်းရမည်။

၂၀၂၆ ခုနှစ်၊ ဩဂုတ်လ ၇ ရက် ဤရုံးတံဆိပ်ရိုက်နှိပ်၍ ကျွန်ုပ်လက်မှတ်ရေးထိုးထုတ်ပေးလိုက်သည်။

(ဇော်ဇော်ထွန်း)
ခရိုင်တရားသူကြီး
မရမ်းကုန်းခရိုင်တရားရုံး

မိဘအမည်မှန်

သထုံမြို့နယ်၊ အ.ထ.က(၄) သထုံကျောင်းမှ ၂၀၂၆–၂၀၂၇ ပညာသင်နှစ်တွင်Grade–11တန်းခွဲ(A)မှ စောထူးဝါးရှီး နှင့် နော်တင်ဇာဝင်း တို့၏ မိဘအမည်မှန်မှာ စောတင်မြင့် ၁၀/သထန(နိုင်)၂၂၀၂၅၈ နှင့် နော်ဖိုးဖိုး ၁၀/သထန(နိုင်)၁၂၂၃၂ တို့ဖြစ်ပါကြောင်း။

စောတင်မြင့် –နော်ဖိုးဖိုး

ဖခင်အမည်မှန်

သထုံမြို့နယ်၊ အ.လ.က (ဝင်းပ) ကျောင်း Grade–4 တွင် ပညာသင်ကြားနေသော နော်အောလယားဖော၏ ဖခင်အမည်မှန်မှာ စောသားမီး ၁၀/ဘလန(နိုင်) ၁၂၇၁၃၃ ဖြစ်ပါကြောင်း။

စောသားမီး
၁၀/ဘလန(နိုင်)၁၂၇၁၃၃

မိခင်အမည်မှန်

သထုံမြို့နယ်၊ အ.လ.က (ဝင်းပ)ကျောင်း Grade–8 တွင် ပညာသင်ကြားနေသော စောမျိုးမြင့်ထွေး ၏ မိခင်အမည်မှန်မှာ ဒေါ်နော်ဒါး ၃/ဘအန(နိုင်)၃၆၀၃၈၄ ဖြစ်ပါကြောင်း။

ဒေါ်နော်ဒါး
၃/ဘအန(နိုင်)၃၆၀၃၈၄

တစ်ဦးတည်းဖြစ်ပါကြောင်း

မန္တလေးတိုင်းဒေသကြီး၊ အမရပူရမြို့နယ်၊ အမကခြောက်သွေးသောက်ကျောင်း၌ မူလတန်းကျောင်းအုပ်ရာထူးဖြင့် တာဝန်ထမ်းဆောင်နေသော ဒေါ်သန်းသန်းအေး(ခ) ဒေါ်နာဗရာဒေဝီ ၉/အမရ(နိုင်)၀၀၃၀၇၉၏ ဖခင် ဦးမိုဟန် (ခ) ဦးမိုဟန်ဂူရွှန်းမှာ တစ်ဦးတည်းဖြစ်ပါကြောင်း။

ဒေါ်သန်းသန်းအေး(ခ)
ဒေါ်နာဗရာဒေဝီ၊ ဦးမိုဟန်(ခ)
ဦးမိုဟန်ဂူရွှန်း

ကန့်ကွက်နိုင်ကြောင်းကြော်ငြာ

ရန်ကုန်တိုင်းဒေသကြီး၊ ဒဂုံမြို့သစ်(ဆိပ်ကမ်း)မြို့နယ်၊ (၉၄)ရပ်ကွက်၊ B–Block၊ ၄၀လမ်း၊ ယုဇနဥယျာဉ်မြို့တော်အိမ်ရာ၊ တိုက်အမှတ်(၂၂)၊ အခန်းအမှတ်(၁၀၃)အား ဌာနနှင့်အကျိုးတူ ဆောင်ရွက်သော ယုဇနဆောက်လုပ်ရေးမှ ဦးနိုင်ဝင်း(၁၂/ကမတ(နိုင်)၀၄၅၂၂၃)က ဝယ်ယူခဲ့ပြီး ၎င်းထံမှ ဆက်စပ်စာချုပ်များဖြင့် ပြန်လည်ဝယ်ယူထားသူ ဒေါ်အေးအေးဝင်း (၁၀/မလမ(နိုင်)၂၅၉၃၈၀) က ယုဇနဆောက်လုပ်ရေးနှင့် ဦးနိုင်ဝင်းတို့ ချုပ်ဆိုထားသော စာချုပ်မူရင်းပျောက်ဆုံးကြောင်း အထောက်အထားများတင်ပြ၍ ၎င်းအမည်ဖြင့် တိုက်ခန်းပိုင်ဆိုင်ခွင့်မှတ်ပုံတင်စာအုပ် ပြုလုပ်ပေးပါရန် ဌာနသို့ တင်ပြလျှောက်ထားလာခြင်းကို ထုတ်ပေးရန်မသင့်ကြောင်း ကန့်ကွက်လိုပါက ကြော်ငြာပါသည့်ရက်မှ (၁၄)ရက်အတွင်း စာရွက်စာတမ်းအထောက်အထား ပြည့်စုံစွာဖြင့် တင်ပြကန့်ကွက်နိုင်ပါသည်။

အိမ်ရာဖွံ့ဖြိုးရေးဌာနခွဲ၊ မြို့ပြနှင့်အိမ်ရာဖွံ့ ဖြိုးရေးဦးစီးဌာန

ကန့်ကွက်နိုင်ပါကြောင်း အများသိစေရန်ကြေညာခြင်း

ရန်ကုန်တိုင်းဒေသကြီး၊ ဒဂုံမြို့သစ်(တောင်ပိုင်း)မြို့နယ်၊ မြေတိုင်းရပ်ကွက်အမှတ်(၁၄၅)၊ မြေကွက်အမှတ်(၁၈၃၂)၊ ဧရိယာ (ပေ၄၀xပေ၆၀)ရှိ ဦးမောင်မောင်(၉/မထလ(နိုင်)၁၁၁၀၀၃)အမည်ပေါက်လျက်ရှိသော ပါမစ်မြေကွက်နှင့်အကျိုးခံစားခွင့်အရပ်ရပ်အားလုံးတို့ကို အရပ်ကတိအရောင်းအဝယ်စာချုပ် အဆင့်ဆင့်ဖြင့် ဝယ်ယူ၍ လက်ရှိထားပိုင်ဆိုင်လျက်ရှိသော ရောင်းချသူ ဒေါ်ဆွေဆွေဦး(၁၁/ကတန(နိုင်)၀၈၇၆၂၈)ထံမှ အပြီးအပိုင်ဝယ်ယူရန်အတွက် ကျွန်ုပ်တို့၏မိတ်ဆွေဖြစ်သူက အရောင်းအဝယ် တန်ဖိုးငွေ၏တစ်စိတ်တစ်ဒေသကိုစရန်ငွေအဖြစ်ပေးချေထားပြီးဖြစ်ပါသည်။ သို့ဖြစ်ပါသောကြောင့် အထက်ပါကိစ္စနှင့်စပ်လျဥ်း၍ ကန့်ကွက်လိုသူများရှိပါက ဤသတင်းစာကြော်ငြာပါရှိသည့်ရက်မှစ၍ (၇)ရက်အတွင်း ပိုင်ဆိုင်မှုအထောက်အထားမူရင်းများနှင့်တကွ ကျွန်ုပ်တို့ထံသို့လာရောက် ကန့်ကွက်နိုင်ပါသည်။ အကယ်၍ (၇) ရက်ပြည့်မြောက်သည်အထိ ကန့်ကွက်မည့်သူမရှိပါက အရောင်းအဝယ်ပြီးဆုံးသည့်တိုင်အောင် ဥပဒေနှင့်အညီ ဆက်လက်ဆောင်ရွက်သွားမည်ဖြစ်ကြောင်း အများသိစေရန်ကြေညာ အပ်ပါသည်။

လွှဲအပ်ညွှန်ကြားချက်အရ–

ဦးသက်ပိုင်ကို(LL.B) **ဦးမင်းခန့်ကျော် (LL.B)**
တရားလွှတ်တော်ရှေ့နေ(စဥ်–၁၆၂၆၂) **အထက်တန်းရှေ့နေ(စဥ်–၅၅၈၁၉)**
အမှတ်(၃၁၀)၊ စိန်ပန်းမြိုင်လမ်း၊ (၁၇)ရပ်ကွက်၊ ဒဂုံမြို့သစ်(တောင်ပိုင်း)မြို့ နယ်၊ ရန်ကုန်တိုင်းဒေသကြီး၊
ဖုန်း–၀၉–၂၅၄၆၀၈၅၉၄၊ ၀၉–၄၀၄၀၈၀၄၃၉

ကန့်ကွက်နိုင်ပါကြောင်း အများသိစေမှန် ကြေညာခြင်း

ပဲခူးတိုင်းဒေသကြီး၊ ပဲခူးခရိုင်၊ ပဲခူးမြို့၊ ရပ်ကွက်/ကျေးရွာအုပ်စု–ဥသာမြို့သစ်ရပ်ကွက်–(၄)၊ ကွင်း/အကွက်အမှတ်နှင့်အမည်–မြေတိုင်းရပ်ကွက်အမှတ်–၁၃၊ မြေကွက်အမှတ်–၁၁၆၊ ဧရိယာ (၀.၁၁၀)ဧကရှိသော မြေကွက်ကို ဒေါ်သက်နှင်းလှိုင် ပါ (၄)ဦး အမည်ဖြင့် ပဲခူးခရိုင်မြို့မြေအမှုတွဲအမှတ်–၂၅၁/ငါး/၂၀၂၂–၂၀၂၃ အရ (၂၂–၂– ၂၀၂၃) မှ (၁၆–၇–၂၀၅၂) အထိ နှစ်(၃၀) မြေငှားဂရန်ရရှိထားပါသည်။ အဆိုပါမြေကွက်နှင့် ၎င်းမြေကွက်ပေါ်တွင် ဆောက်လုပ်ထားသော အဆောက်အအုံနှင့် လျှပ်စစ်မီတာအပါအဝင် အကျိုးခံစားခွင့်အရပ်ရပ်အားလုံးတို့အား တရားဝင်ပိုင်ဆိုင်ပြီး လွှဲပြောင်းရောင်းချပိုင်ခွင့်ရှိကြောင်း ဝန်ခံကတိပြုသူများဖြစ်သည့် ဒေါ်သက်နှင်းလှိုင်(ဘ) ဦးအေးမြင့် (၇/ပခန(နိုင်) ၁၇၁၂၁၃)၊ ဒေါ်ဇင်မေဦး(ဘ)ဦးအေးမြင့် (၇/ပခန(နိုင်)၁၇၁၄၆၀)၊ ဒေါ်မြတ်မွန်အေး(ဘ) ဦးအေးမြင့် (၇/ပခန(နိုင်)၀၀၃၅၃၃)၊ ဒေါ်အေးမြတ်လှိုင်(ဘ)ဦးအေးမြင့် (၇/ပခန(နိုင်)၂၁၀၅၄၃) ထံမှ ကျွန်ုပ်၏မိတ်ဆွေဖြစ်သူ ဦးထွန်းမြင့်(ဘ) ဦးလှစိုး(၇/ဖမန(နိုင်)၀၀၁၅၅၃) က ဝယ်ယူရန်အတွက် အရောင်းအဝယ်ပြုလုပ်သော တန်ဖိုးငွေ၏ စရန်ငွေတစ်စိတ်တစ်ဒေသကို ပေးချေပြီးဖြစ်ပါ၍ ကန့်ကွက် လိုသူများ အနေဖြင့် ဤကြေညာပါသည့်ရက်မှစ၍ (၁၅)ရက်အတွင်း ခိုင်မာသည့်စာရွက်စာတမ်းမူရင်းများနှင့်အတူ ကျွန်ုပ်ထံသို့ လာရောက်ကန့်ကွက်နိုင်ပါကြောင်းနှင့် သတ်မှတ်ရက်ကာလအတွင်း ကန့်ကွက်မည့်သူမရှိပါက အရောင်းအဝယ်အား ဥပဒေနှင့်အညီ ဆက်လက်ဆောင်ရွက်သွားမည်ဖြစ်ကြောင်း အများ သိစေရန်ကြေညာအပ်ပါသည်။

လွှဲအပ်ညွှန်ကြားချက်အရ–
ဦးကိုကိုလွင်(LL.B) တရားလွှတ်တော်ရှေ့နေ (စဥ်–၈၃၅၄) (၂–၁၀–၂၀၁၂)
အမှတ် (၈၇)၊ ပန်းလှိုင်(၂၃)လမ်း၊ ပန်းလှိုင်ရပ်ကွက်၊ ပဲခူးမြို့၊
ဖုန်း–၀၉ – ၇၈၉၇၈၉၉၉၇၊ ၀၉–၄၄၂၅၄၄၂၅၂

ယာဉ်မှတ်ပုံတင်စာအုပ် မိတ္တူလျှောက်ထားခြင်း

ယာဉ်အမှတ် TNI/7153, Honda PCX– 150, M/C ယာဉ်လက်ဝယ်ရှိသူ ဦးအောင်နိုင်ဝင်း ၆/သရခ(နိုင်)၀၅၈၉၆၁ က (ကမ–၃)ပျောက်ဆုံး၍ မိတ္တူထုတ်ပေးရန် လျှောက်ထားလာပါသည်။ ကန့်ကွက်လိုပါက ခိုင်လုံသော အထောက်အထားများဖြင့် ကြော်ငြာသည့်ရက်မှ ရက်၃၀ အတွင်း အောက်ဖော်ပြပါရုံးသို့ လူကိုယ်တိုင် လာရောက်ကန့်ကွက်နိုင်ပါသည်။

ကညန၊ တိုင်းဒေသကြီးဦးစီးမှူးရုံး(ထားဝယ်)

ကြော်ငြာစာ

မန္တလေးမြို့၊ ပြည်ကြီးတံခွန်မြို့နယ်၊ ဈ ရပ်ကွက်၊ အကွက်အမှတ် H–၂၄၅၊ ဦးပိုင်အမှတ် ၈+၉+၁၄+၁၅/၁၃၇ လမ်း၊ ၄၈x၅၀ လမ်းကြားရှိ ဂရန်မြေကွက်အမည်ပေါက်သူ ဒေါ်ခင်သီတာ ၇/အဖန(နိုင်)၀၁၁၅၇၄က ဂရန်စာချုပ်တင်ပြ၍ မှတ်ပုံတင်အရောင်းအဝယ်စာချုပ်ချုပ်ဆိုရန်အတွက် မြေပုံ၊ မြေရာဇဝင်ရေးကူးခွင့်ပြုပါရန် လျှောက်ထားလာပါသည်။ ကန့်ကွက်လိုပါက ခိုင်လုံသော အထောက်အထားများ၊ မှတ်ပုံတင်စာချုပ်စာတမ်းများ၊ တရားရုံးဒီကရီများဖြင့် ၁၄ ရက်အတွင်း ကန့်ကွက်နိုင်ပါသည်။

မြို့ပြစီမံကိန်းနှင့် မြေစီမံခန့်ခွဲမှုဌာန
မန္တလေးမြို့တော်စည်ပင်သာယာရေးကော်မတီ

ယာဉ်မှတ်ပုံတင်စာအုပ် မိတ္တူလျှောက်ထားခြင်း

ယာဉ်အမှတ် ၂ဟ/၆၀၄၆, Shine Ray XY–250, M/C ယာဉ်လက်ဝယ်ရှိသူ ဦးသိန်းမင်းထွန်း ၇/ဖမန(နိုင်)၁၃၃၉၁၆ က(ကမ–၃)ပျောက်ဆုံး၍ မိတ္တူထုတ်ပေးရန် လျှောက်ထားလာပါသည်။ ကန့်ကွက်လိုပါက ခိုင်လုံသော အထောက်အထားများဖြင့် ကြော်ငြာသည့်ရက်မှ ရက် ၃၀ အတွင်း အောက်ဖော်ပြပါရုံးသို့ လူကိုယ်တိုင် လာရောက်ကန့်ကွက်နိုင်ပါသည်။

ကညန၊ တိုင်းဒေသကြီးဦးစီးမှူးရုံး (ထားဝယ်)

ငြင်းချက်ထုတ်ရန်ဆင့်စာ
(တရားမကျင့်ထုံးဥပဒေအမိန့် -၅၊ နည်းဥပဒေ-၂၀)
တောင်ကြီးမြို့နယ်တရားရုံးတော်
၂၀၂၆ ခုနှစ်၊ တရားမကြီးမှုအမှတ် ၉၂

ဒေါ်စိန်စိန် နှင့် ဦးဟုတ်လင်း
(တရားလို) (တရားပြိုင်)

တောင်ကြီးမြို့၊ ရေအေးကွင်းရပ်ကွက်၊ ငွေကြယ်ဖြူလမ်း၊ အမှတ်(၂၈/၉) နေ ဦးဟုတ်လင်း (ယခုနေရပ်လိပ်စာမသိသူ) သိစေရမည်။

သင့်တို့အပေါ်၌ တရားလို ဒေါ်စိန်စိန် က " စာချုပ်စာတမ်းမှတ်ပုံတင်ပေးစေလိုမှု" နှင့် လျှောက်ထားစွဲဆိုသည်ဖြစ်၍ သင်ကိုယ်တိုင်ဖြစ်စေ၊ ၎င်းအမှုနှင့်စပ်လျဉ်း၍ အရေးကြီးသည့်စကားအရပ်ရပ်တို့ကို ချေပပြောဆိုနိုင်သူ ကိုယ်စားလှယ်နှင့် ဖြစ်စေ၊ ရှေ့နေနှင့်ဖြစ်စေ ၂၀၂၆ ခုနှစ်၊ ဩဂုတ်လ ၁၁ ရက် (၁၃၈၈ ခုနှစ်၊ ဒုတိယဝါဆိုလဆုတ် ၁၃ ရက်) မွန်းမတည့်မီ ၁၀ နာရီတွင် အထက်အမည်ပါသူ တရားလို၏ အဆိုလွှာကို ထုချေရှင်းလင်းရန် ရုံးတော်သို့လာရောက်ရမည်။ ၎င်းပြင် အထက်ပါရက်တွင် သင်မလာရောက်ပျက်ကွက်ခဲ့လျှင် သင့်မျက်ကွယ်တွင် ငြင်းချက်များကို ထုတ်ပေးလိမ့်မည်။ ၎င်းပြင် တရားလိုက ကြည့်ရှုလိုသည့် စာချုပ်စာတမ်းများနှင့် သင်ကထုချေတင်ပြ အမှီပြုလိုသည့် စာချုပ်စာတမ်း အစရှိသည်တို့ကို သင်နှင့်အတူ ယူဆောင်လာရမည်။ သို့မဟုတ် သင့်ကိုယ်စားလှယ် ရှေ့နေလက်တွင် ထည့်အပ်လိုက်ရမည်။ သင်ကထုချေလွှာတင်သွင်းလိုလျှင် အမှုမဆိုင်မီ လေးရက်က တင်သွင်းရမည်။

၂၀၂၆ ခုနှစ်၊ ဇူလိုင်လ ၁၇ ရက်တွင် ဤရုံးတံဆိပ်ရိုက်နှိပ်၍ ကျွန်ုပ်လက်မှတ်ရေးထိုးထုတ်ပေးလိုက်သည်။

(နန်းအေးမြသီရိ)
တွဲဖက်မြို့နယ်တရားသူကြီး(၁)
တောင်ကြီးမြို့နယ်တရားရုံး

ဖခင်အမည်မှန်

ပုလောမြို့၊ အထက(၁) ပုလော၊ Grade-8 (C)မှ မမြတ်နိုးအေး ၏ဖခင် ဦးညီလေးအောင်၏ အမည်မှန်မှာ ဦးညီလင်းအောင် ၆/ပလန(နိုင်) ၀၅၀၆၅၆ ဖြစ်ပါကြောင်း။

ဦးညီလင်းအောင်

အမည်မှန်

(ဘ)ဦးသောင်းစိုး ၏သမီး မြိတ်မြို့၊ ကန်စွန်းအင်းကိုယ်ပိုင်အထက်တန်းကျောင်း၊ Grade-11 (L)မှမသွန်းရတုအိမ် ၏ အမည်မှန်မှာ မှတ်ပုံတင်နှင့်အိမ်ထောင်စုစာရင်းအရ မသွန်းရတုအိမ့်ဖြစ်ပါကြောင်း။

မသွန်းရတုအိမ့်

ဖခင်အမည်မှန်

(ဘ) ဦးအေးမြင့်၏ သမီးဖြစ်သူ မြိတ်မြို့၊ ကန်စွန်းအင်းကိုယ်ပိုင် အထက်တန်းကျောင်း၊ Grade-8(C)မှ မရတီလင်း၏ အမည်မှန်မှာ မွေးစာရင်းအရ မပွင့်ရတီဖူး ဖြစ်ပါကြောင်း။

မပွင့်ရတီဖူး

ဖခင်အမည်မှန်

မြိတ်မြို့၊ အထက(၉)၊ Grade-2မှ မယွန်းနဒီမိုး၏ဖခင်အမည်မှန်မှာ မှတ်ပုံတင်နှင့် အိမ်ထောင်စုစာရင်းအရ ဦးအေးစိုး ၆/မမန(နိုင်)၂၄၅၇၂၂ ဖြစ်ပါကြောင်း။

ဦးအေးစိုး

ကန့်ကွက်နိုင်ကြောင်း အသိပေးကြေညာခြင်း

မန္တလေးတိုင်းဒေသကြီး၊ ပြင်ဦးလွင်မြို့၊ ရပ်ကွက်ကြီး (၈)၊ ကွင်းအမှတ်/အမည်-(၁၀/ပဒေသာ)၊ ဦးပိုင်အမှတ်-၁၈၅၊ ဧရိယာ(၀ဒသမ၀၂၈) ဧကရှိ မြေကွက်အား ဦးလူမောင် (၅/ဆလက(နိုင်)၀၂၅၅၃) အမည်ဖြင့် ဂရန်သစ် လျှောက်ထားလာသဖြင့် ကန့်ကွက်လိုသူများရှိပါက ဤကြော်ငြာစာပါသည့်ရက်မှ (၁၅) ရက်အတွင်း အထောက်အထားခိုင်လုံစွာဖြင့် ကန့်ကွက်နိုင်ပါကြောင်းနှင့် ကန့်ကွက်သူမရှိပါကလုပ်ထုံးလုပ်နည်းများနှင့်အညီ ပြီးစီးအောင် ဆက်လက်ဆောင်ရွက်သွားမည်ဖြစ်ကြောင်း အများသိစေရန် ကြေညာအပ်ပါသည်။

မြို့နယ်အထွေထွေအုပ်ချုပ်ရေးဦးစီးဌာန
ပြင်ဦးလွင်မြို့

ကန့်ကွက်နိုင်ကြောင်းအများသိစေရန်ကြေညာခြင်း

၁။ ရှမ်းပြည်နယ် (တောင်ပိုင်း)၊ ကလောမြို့နယ်၊ အောင်ပန်းမြို့၊ မင်္ဂလာရပ်ကွက်ရှိ ဦးပိုင်အမှတ် ၁၂/၇၊ မြေကွက်အမှတ် ၃၉/၁၂၆ / ၄၂/၁၀၅ ၊ ကွင်းအမှတ်နှင့်အမည်(၄၆/ မင်္ဂလာရပ်)၊ ဧရိယာ (၀.၉၁၀) ဧက၊ ဒေါ်ညိုညိုဝင်း အမည်ပေါက်၊ ဂရန်အမှတ် (၂၆/၂၀၀၃) အကျယ်ရှိ အိမ်ခြံမြေနှင့် မြေပေါ်မြေအောက်အကျိုးခံစားခွင့်အရပ်ရပ်အားလုံး -

၂။ ရှမ်းပြည်နယ် (တောင်ပိုင်း)၊ ကလောမြို့နယ်၊ အောင်ပန်းမြို့၊ မင်္ဂလာရပ်ကွက်ရှိ၊ အကွက်အမှတ် ၄၆၊ မင်္ဂလာရပ်၊ ဦးပိုင်အမှတ် - ၁၂/၆-ခ၊ မြေကွက်အမှတ် -၄၂/၁၆၁၊ မူလမြေဧရိယာ (၀.၇၉၅)ဧကထဲမှ ခွဲစိတ်၍(၀.၃၆၁)ဧကရှိ ခြံမြေနှင့် မြေပေါ်မြေအောက် အကျိုးခံစားခွင့်အရပ်ရပ်အားလုံးတို့ကို လွှဲပြောင်းရောင်းချ ပိုင်ခွင့်ရှိကြောင်း ဝန်ခံကတိပြုသူ ဦးထွန်းလှဦး (ဘ)ဦးလှဖေ(၇/တငန(နိုင်)၀၅၃၈၉၅) အိမ်အမှတ် (၁၄၇) ၊ အမှတ် (၆)ရပ်ကွက်၊ တပင်ရွှေထီးလမ်း၊ တောင်ငူမြို့ ထံသို့ ကျွန်ုပ်၏ မိတ်ဆွေများဖြစ်ကြသော (၁)ဦးဇော်ဝင်းနိုင် (ဘ) ဦးထွန်းသာ(၁၃/ကလန(နိုင်)၀၈၆၆၆၁)၊ ဇောတိကျေးရွာ၊ ကလောမြို့နယ်။(၂) ဒေါ်ခင်သန်းဌေး (ဘ)ဦးစိုးလွင်(၁၃/ကလန(နိုင်)၀၂၃၀၁၁)လက်မပင်ရပ်ကွက်၊ အောင်ပန်းမြို့၊ (၃) ဒေါ်မြစိန်ဦး (ဘ)ဦးကျော်စိန် ၁၃/ကလန(နိုင်) ၀၈၄၀၆၁) ရွာသစ်ရပ်ကွက်၊ အောင်ပန်းမြို့။ တို့က အပြီးအပိုင်ဝယ်ယူရန် သဘောတူညီကြသဖြင့် ရောင်းဖိုးငွေ၏ တစ်စိတ်တစ်ဒေသဖြစ်သော စရန်ငွေများကို ပေးချေထားပြီးဖြစ်၍ ၎င်းကိစ္စနှင့်ပတ်သက်၍ ပိုင်ဆိုင်အကျိုးခံစားလျက်ရှိသူ မည်သူမဆို ခိုင်လုံသောစာရွက်စာတမ်းမူရင်း အထောက်အထားများနှင့်တကွ ကြေညာချက်ပါရှိသည့်ရက်မှ (၁၄)ရက်အတွင်း ကျွန်ုပ်ထံသို့ လာရောက်ကန့်ကွက်နိုင်ပါကြောင်းနှင့် ကန့်ကွက်မည့်သူမရှိပါက ဖော်ပြပါအရောင်းအဝယ်ကို ဥပဒေနှင့်အညီ တရားဝင်ဆက်လက်ဆောင်ရွက်သွားမည်ဖြစ်ပါကြောင်း အများသိစေရန် ကြေညာပါသည်။

၁။ ဦးဇော်ဝင်းနိုင် ၂။ ဒေါ်ခင်သန်းဌေး ၃။ ဒေါ်မြစိန်ဦးတို့၏
လွှဲအပ်ညွှန်ကြားချက်အရ
ဒေါ်နီလာဝင်းကျော် (LL.B)
တရားလွှတ်တော်ရှေ့နေ (စဉ် - ၈၈၈၄)
အမှတ် (၆၄၂) ၊ နယ်မြေ (၇) ၊ မြို့ဟောင်းရပ်ကွက်၊ အောင်ပန်းမြို့ ၊
ကလောမြို့နယ်။ ဖုန်း - ၀၉ -၄၁၀၀၉၈၉၄

ဖခင်အမည်မှန်

မြိတ်မြို့၊ အထက(အင်္ဂမော်) Grade-12 မှ မသဥ္ဇာကျော်၏ ဖခင် ဦးလှသိန်း၏ အမည်မှန်မှာ ဦးသိန်းလွင် ၆/ပလန(နိုင်)၀၆၇၇၇၃ ဖြစ်ပါကြောင်း။

ဦးသိန်းလွင်

တစ်ဦးတည်းဖြစ်ကြောင်း

စစ်ကိုင်းတိုင်းဒေသကြီး၊ ကလေးမြို့နယ်၊ မောက်လင်းအုပ်စု၊ မောက်လင်းကျေးရွာနေ ကျွန်မ မဆုပိုပိုအောင် ၅/ကလထ(နိုင်)၁၀၉၄၄၂၏ ဖခင် ဦးစန်းလွင်(ခ) ဦးအောင်စန်းငွေ ၅/ကလထ (နိုင်) ၀၇၆၀၀၉ မှာ တစ်ဦးတည်းဖြစ်ပါကြောင်း။

ယာဉ်မှတ်ပုံတင်စာအုပ် မိတ္တူလျှောက်ထားခြင်း

ယာဉ်အမှတ် ၇၇ယ/၅၇၂၃၃, Honda Wave 100, m/c ယာဉ်လက်ဝယ်ရှိသူ ဦးရဲထွဋ်ခေါင် ၆/မမန(နိုင်)၁၁၈၃၉၅ က ယာဉ်မှတ်ပုံတင်စာအုပ်(ကမ-၃)ပျောက်ဆုံး၍ မိတ္တူထုတ်ပေးရန် လျှောက်ထားလာပါသည်။ သက်သေခိုင်လုံသော အထောက်အထားများဖြင့် ကြော်ငြာပါရှိပြီး ရက်ပေါင်း (၃၀) ရက်အတွင်း ကိုယ်တိုင်လာရောက်ကန့်ကွက်နိုင်ပါသည်။

ကညန၊ခရိုင်ရုံး(မြိတ်)

ယာဉ်မှတ်ပုံတင်စာအုပ် မိတ္တူလျှောက်ထားခြင်း

ယာဉ်အမှတ် 23W/24183 ယာဉ်လက်ဝယ်ရှိသူ ဦးအောင်ဆန်းဦး ၇/ဒဥန(နိုင်)၁၇၈၇၄၁ က (ကမ-၃)ပျောက်ဆုံး၍ မိတ္တူထုတ်ပေးရန် လျှောက်ထားလာပါသည်။ ကန့်ကွက်လိုပါက ခိုင်လုံသော အထောက်အထားများဖြင့် ကြော်ငြာသည့်ရက်မှ ရက် ၃၀ အတွင်း အောက်ဖော်ပြပါရုံးသို့ လူကိုယ်တိုင် လာရောက်ကန့်ကွက်နိုင်ပါသည်။

ကညန၊ တိုင်းဒေသကြီးဦးစီးမှူးရုံး (ပဲခူး)

ကန့်ကွက်နိုင်ပါကြောင်း

ရန်ကုန်တိုင်းဒေသကြီး၊ ဒဂုံမြို့သစ်(အရှေ့ပိုင်း)မြို့နယ်၊ မြေတိုင်းရပ်ကွက်အမှတ် (၁၅၆)၊ မြေကွက်အမှတ် (၂၇၃/ခ)၊ စိန်ရတနာလမ်းရှိ ဦးရဲအောင်(ခ)အောင်သူ (၁၂/တမန(နိုင်)၀၂၈၀၄၂) အမည်ပေါက် မြေချပါမစ်မူရင်း၊ ဧရိယာအကျယ်အဝန်း (ပေ ၂၀xပေ ၆၀)ရှိ ခြံမြေကွက်နှင့် ယင်းမြေကွက်ပေါ်ရှိ အကျိုးခံစားခွင့်အရပ်ရပ်အားလုံးတို့ကို လက်ရှိပိုင်ဆိုင်ပြီး ရောင်းချခွင့်ရှိကြောင်း ဝန်ခံကတိပြုသူ ဒေါ်နေဇာလင်း (၁၂/ဒဂမ(နိုင်)၁၁၀၁၇၁)ထံမှ ကျွန်ုပ်၏မိတ်ဆွေဖြစ်သူ ဒေါ်နန္ဒာအောင် (၁၂/တမန(နိုင်)၁၀၀၈၆၇)မှ အပြီးအပိုင်ဝယ်ယူရန်အတွက် စရန်ငွေများကို ပေးချေထားပြီးဖြစ်ပါသည်။

အထက်ပါအကြောင်းအရာနှင့်ပတ်သက်၍ ကန့်ကွက်လိုသူများရှိပါက ဤကြော်ငြာပါသည့်ရက်မှစ၍ (၇)ရက်အတွင်း တိကျခိုင်လုံသော အထောက်အထားများနှင့်တကွ ကျွန်ုပ်ထံသို့ လာရောက်ကန့်ကွက်နိုင်ပါကြောင်းနှင့် သတ်မှတ်ရက်ကျော်လွန်သည်အထိ ကန့်ကွက်မည့်သူမရှိပါက အရောင်းအဝယ်ကို ဥပဒေနှင့်အညီ ဆက်လက်ဆောင်ရွက်သွားမည်ဖြစ်ပါကြောင်း အများသိစေရန် ကြေညာအပ်ပါသည်။

ဒေါ်နန္ဒာအောင်၏ လွှဲအပ်ညွှန်ကြားချက်အရ-
ဒေါ်စုရည်လှိုင် (LL.B) တရားလွှတ်တော်ရှေ့နေ (စဉ်-၁၈၇၄၅)
အမှတ် (၆၁၀)၊ ဗိုလ်ဆွန်ပက်လမ်း၊ ၃၉(A)ရပ်ကွက်၊
ဒဂုံမြို့သစ်(မြောက်ပိုင်း)မြို့နယ်၊ ရန်ကုန်တိုင်းဒေသကြီး၊
ဖုန်း-၀၉-၄၂၂၄၄၉၄၂၂၊ ၀၉-၆၉၃၅၆၃၇၈၅

ကန့်ကွက်နိုင်ပါကြောင်း

ရန်ကုန်တိုင်းဒေသကြီး၊ ဒဂုံမြို့သစ်(အရှေ့ပိုင်း)မြို့နယ်၊ မြေတိုင်းရပ်ကွက်အမှတ်(၁၀/တိုးချဲ့)၊ မြေကွက်အမှတ် (၁၅၀) ၊ နီလာလမ်းသွယ်(၂)ရှိ ဒေါ်မေစိုးမိုး(၁၃/တယန(နိုင်)၀၄၁၄၈၉) အမည်ပေါက် မြေငှားဂရန် မူရင်း၊ ဧရိယာ အကျယ်အဝန်း(၈၀/ပေ၁၀၀x၇၁/၇၇ပေ)ရှိ ခြံမြေကွက်နှင့် ယင်းမြေကွက်ပေါ်ရှိ အကျိုးခံစားခွင့်အရပ်ရပ်အားလုံးတို့ကို လက်ရှိပိုင်ဆိုင်ပြီး ရောင်းချခွင့်ရှိကြောင်း ဝန်ခံကတိပြုသူ အမည်ပေါက် ဒေါ်မေစိုးမိုး (၁၃/တယန(နိုင်)၀၄၁၄၈၉)ထံမှ ကျွန်ုပ်၏မိတ်ဆွေဖြစ်သူ ဦးမျိုးခိုင်(၁၂/ဗဟန(နိုင်)၀၇၇၂၃၆)မှ အပြီးအပိုင်ဝယ်ယူရန်အတွက် စရန်ငွေများကို ပေးချေထားပြီး ဖြစ်ပါသည်။ အထက်ပါ အကြောင်းအရာနှင့် ပတ်သက်၍ ကန့်ကွက်လိုသူများရှိပါက ဤကြော်ငြာပါသည့်ရက်မှစ၍ (၇)ရက်အတွင်း တိကျခိုင်လုံသော အထောက်အထားများနှင့်တကွ ကျွန်ုပ်ထံသို့ လာရောက်ကန့်ကွက်နိုင်ပါကြောင်းနှင့် သတ်မှတ်ရက်ကျော်လွန်သည်အထိ ကန့်ကွက်မှုမရှိပါက အရောင်းအဝယ်ကို ဥပဒေနှင့်အညီ ဆက်လက်ဆောင်ရွက်သွားမည်ဖြစ်ကြောင်း အများသိစေရန် ကြေညာအပ်ပါသည်။

ဦးမျိုးခိုင် ၏ လွှဲအပ်ညွှန်ကြားချက်အရ-
ဒေါ်စုရည်လှိုင် (LL,B)တရားလွှတ်တော်ရှေ့နေ (စဉ်-၁၈၇၄၅)
အမှတ်(၆၁၀)၊ ဗိုလ်ဆွန်ပက်လမ်း၊ ၃၉(A)ရပ်ကွက်၊
ဒဂုံမြို့သစ်(မြောက်ပိုင်း)မြို့နယ်၊ ရန်ကုန်တိုင်းဒေသကြီး၊
ဖုန်း- ၀၉- ၄၂၂၄၄၉၄၂၂၊ ၀၉- ၆၉၃၅၆၃၇၈၅

နိုင်ငံကူးလက်မှတ်ပျောက်ဆုံးကြောင်း

မော်လမြိုင်မြို့နယ်၊ လှိုင်ရပ်ကွက်၊ အေးသာယာရပ်နေ ဦးကစ္စနား၏ သမီး ဒေါ်ခင်အေးမြင့် ၁၀/မလမ(နိုင်)၁၃၄၆၃၃၏ နိုင်ငံကူးလက်မှတ်အမှတ် PA-2438819 သည် ပျောက်ဆုံးသွားပါသဖြင့် တွေ့ရှိက အကြောင်းကြားပေးပါရန်။

ဖုန်း-၀၉- ၇၉၂၇၇၀၂၄၂

ကန့်ကွက်နိုင်ပါကြောင်းအများသိစေရန်ကြေညာခြင်း

ရန်ကုန်တိုင်းဒေသကြီး၊ ဒဂုံမြို့သစ်(မြောက်ပိုင်း)မြို့နယ်၊ မြေတိုင်းရပ်ကွက်အမှတ်-၃၂၊ရွှေပြည်သာလမ်း၊ မြေကွက်အမှတ် (၅၁၂) မြေအကျယ်အဝန်းပေ(၄၀x၆၀)ရှိ ဂရန်မြေကွက်ပေါ်တွင် ဆောက်လုပ်ထားသည့် (၁၇X၅၄) ပေကျယ်ဝန်းသော (၂ခန်းတွဲ(၆)ထပ်တိုက်မှ ပဉ္စမထပ်တိုက်ခန်း (တိုက်ဘက်မျက်နှာမူလျှင်လက်ဝဲဘက်အခြမ်း)အပါအဝင် ယင်းတိုက်ခန်းနှင့် သက်ဆိုင်သော အကျိုးခံစားခွင့်အရပ်ရပ်အားလုံးတို့အား ဦးဘုန်းမြင့်ထွန်း(၁၂/ဒဂမ(နိုင်)၀၂၄၅၆၀)က ၎င်းရောင်းချပိုင်ခွင့်ရှိကြောင်း ဝန်ခံအဆိုပြုလျက် ရောင်းချရန်ကမ်းလှမ်းရာ ကျွန်ုပ်၏မိတ်ဆွေက အပြီးအပိုင်ဝယ်ယူရန်အတွက် အရောင်းတန်ဖိုးငွေ တစ်စိတ်တစ်ဒေသကို စရန်ငွေအဖြစ်ပေးချေထားပြီး ဖြစ်ပါသည်။ အရောင်းအဝယ်အား ကန့်ကွက်လိုပါက ခိုင်မာသော စာရွက်စာတမ်းမူရင်း အထောက်အထားအပြည့်အစုံဖြင့် ဤကြေညာပါသည့်ရက်မှစ၍ (၇)ရက်အတွင်း ကျွန်ုပ်ထံသို့ လာရောက်ကန့်ကွက်နိုင်ပါကြောင်းနှင့် သတ်မှတ်ရက်အတွင်း ကန့်ကွက်မှုမရှိပါက အရောင်းအဝယ်ကို ဥပဒေနှင့်အညီ ပြီးမြောက်အောင် ဆက်လက်ဆောင်ရွက်သွားမည်ဖြစ်ကြောင်း အများသိစေရန် ကြေညာအပ်ပါသည်။

လွှဲအပ်ညွှန်ကြားချက်အရ-
ဒေါ်ခင်ရဲမြင့်LL,B,DBL,DIL,DIPL တရားလွှတ်တော်ရှေ့နေ (စဉ်-၁၄၆၅၃)
စုပေါင်းရုံးပတ်လမ်း၊ မ.ဝ.တလမ်းဆုံ၊ မြို့နယ်တရားရုံးအနီး၊
(၃၇)ရပ်ကွက်၊ဒဂုံမြို့သစ်(မြောက်ပိုင်း)မြို့နယ်။
ဖုန်း- ၀၉- ၄၂၀၀၄၉၆၁၅၊ ၀၉- ၇၉၅၉၇၄၉၁၁၊ ၀၉ -၉၆၅၄၉၇၉၆၂

ကန့်ကွက်နိုင်ကြောင်းကြေညာခြင်း

ရန်ကုန်မြို့၊ သာကေတမြို့နယ် ၊ မြေတိုင်းရပ်ကွက်အမှတ်(၂/မြောက်)၊ တိုးချဲ့(၂)လမ်း၊မြေကွက်အမှတ်(၁၂၈/က)၊ (ခေါင်းရင်းဘက်ခြမ်း)၊ (လူနေရပ်ကွက်အခေါ် ၁၂၈/ခ)၊ (အလျား ၂၀' xအနံ၆၀')၊ ဧရိယာ(၀.၀၂၅)ဧက၊ (၁၂၀၀)စတုရန်းပေ အကျယ်အဝန်းရှိ နှစ်(၆၀)မြေငှားဂရန်မြေကွက်သည် ရန်ကုန်မြို့တော်စည်ပင်သာယာရေးကော်မတီ မြို့ပြမြေစီမံခန့်ခွဲမှုဌာနတွင် ဦးသိန်းထွန်း (P/RGN-008383)(၁၂/သကတ(နိုင်)၁၀၁၄၄၅) (ဘ)ဦးမြအုံးအမည်ဖြင့် မှတ်သားတည်ရှိသည့် မြေကွက်ဖြစ်ပါသည်။ အဆိုပါ မြေကွက်နှင့်တကွ ယင်းမြေကွက်ပေါ်ရှိ နေအိမ်အပါအဝင် အကျိုးခံစားခွင့်အရပ်ရပ်များအားလုံးကို ဆက်စပ်စာချုပ်များဖြင့် စီသာရမ်း(ခ)ဦးစံဝင်း(၁၂/သကတ(နိုင်)၁၁၉၃၀၃)သည် (၂၀၀၅)ခုနှစ်ကတည်းက ဝယ်ယူခဲ့ပြီး လက်ရှိထားပိုင်ဆိုင်ခဲ့ပါသည်။ စီသာရမ်း(ခ)ဦးစံဝင်းကွယ်လွန်သွားသဖြင့် အမွေဆက်ခံပိုင်ဆိုင်သည့်သားဖြစ်သူ ဦးရမ်ကိုပါ(၁၂/သကတ(နိုင်)၁၂၇၇၄၁)ထံမှ ကျွန်ုပ်၏မိတ်ဆွေဖြစ်သူ ဦးလှမင်း(၁၄/ဒဒရ(နိုင်)၀၀၆၀၂၄)ကအပြီးအပိုင်ဝယ်ယူရန်အတွက် စရန်ငွေအချို့ကို ပေးချေထားပြီးဖြစ်ပါသည်။ အထက်ပါမြေနှင့်နေအိမ်အရောင်းအဝယ်နှင့်စပ်လျဉ်း၍ကန့်ကွက်လိုပါက ပိုင်ဆိုင်မှုစာရွက်စာတမ်းမူရင်းများနှင့်တကွ ကျွန်ုပ်ထံသို့ယနေ့မှစ၍(၂၃-၈-၂၀၂၆)ရက် နောက်ဆုံးထားပြီး လာရောက်ကန့်ကွက်နိုင်ပါသည်။ သတ်မှတ်ရက်အတွင်း ကန့်ကွက်မည့်သူမရှိပါကအရောင်းအဝယ်အား ပြီးပြတ်အောင် ဆက်လက်ဆောင်ရွက်သွားမည်ဖြစ်ပါကြောင်းအများသိစေရန်ကြေညာအပ်ပါသည်။

လွှဲအပ်ချက်အရ
ဦးအောင်မျိုးထက်(စဉ်-၁၁၉၁၀) တရားလွှတ်တော်ရှေ့နေ
အမှတ်၆၀(ပထပ်)၊မဟာဗန္ဓုလပန်းခြံလမ်း၊ကျောက်တံတားမြို့နယ်၊ရန်ကုန်မြို့။ဖုန်း- ၀၉-၄၂၁၀၃၂၉၀၁

ကန့်ကွက်နိုင်ပါကြောင်း အများသိစေရန်ကြေညာခြင်း

ရန်ကုန်တိုင်းဒေသကြီး၊ တောင်ဥက္ကလာပမြို့နယ်၊ (၁၃)ရပ်ကွက်၊ အနော်မာ(၁)လမ်း၊ မြေကွက်အမှတ်(၅၁)မြေပေါ်တွင်ဆောက်လုပ်ထားသည့် (၂)ခန်းတွဲ(၆)ထပ်တိုက်၏ တိုက်အမှတ်(၅၁)၊ ဒုတိယထပ်၊ (၃)လွှာ၊ ခေါင်းရင်းခန်း၊ (တိုက်မျက်နှာမူလျှင် ညာဘက်ခြမ်း)၊ အကျယ်အဝန်း (အလျား ၁၇ ½ x ၅၄ ပေ)ရှိ တိုက်ခန်းတစ်ခန်းနှင့် ယင်းတိုက်ခန်း၏ အကျိုးခံစားခွင့်အရပ်ရပ်အားလုံးတို့အား ဒေါ်နွယ်နွယ်သန်း (၇/ကဝန(နိုင်)၁၁၀၂၄၁)က ဝယ်ယူပိုင်ဆိုင်အကျိုးခံစားရရှိခဲ့ပြီး ရောင်းချခွင့်ရှိကြောင်း အဆိုပြုသဖြင့် ကျွန်မ ဒေါ်သော်တာအောင်(၁၂/ဥကတ(နိုင်)၀၈၆၀၇၇)မှ အပြီးအပိုင်ဝယ်ယူရန်အတွက် စရန်ငွေတစ်စိတ်တစ်ဒေသအား ပေးချေထားပြီးဖြစ်၍ ယခုရောင်းချခြင်းနှင့်ပတ်သက်၍ ကန့်ကွက်လိုပါက ဤကြေညာပါပြီး (၇) ရက်အတွင်း ပိုင်ဆိုင်မှုစာရွက်စာတမ်းမူရင်းများနှင့်တကွ လာရောက်ကန့်ကွက်နိုင်ပါကြောင်း သတ်မှတ်ရက်အတွင်း လာရောက်ကန့်ကွက်ခြင်းမရှိပါက အရောင်းအဝယ်ကိစ္စကိုပြီးမြောက်အောင် ဥပဒေနှင့်အညီ ဆက်လက် ဆောင်ရွက်သွား မည်ဖြစ်ကြောင်း အများသိစေရန် အသိပေးကြေညာအပ်ပါသည်။

ဒေါ်သော်တာအောင်
၁၂/ဥကတ(နိုင်)၀၈၆၀၇၇)
အမှတ်(၈၁၇)၊ (၂၆)လမ်း၊ (၁၀)ရပ်ကွက်၊ တောင်ဥက္ကလာပမြို့နယ်၊ ရန်ကုန်တိုင်းဒေသကြီး၊ ဖုန်း-၀၉- ၄၂၄၅၉၆၈၃၀

ရန်ကုန်တိုင်းဒေသကြီး၊ တာမွေမြို့နယ်၊ ပုသိမ်ညွန့်(စံပြ)ရပ်ကွက်၊ စိတ္တသုခလမ်း ၊ အမှတ်(၅၈)ဟုခေါ်တွင်သော (၂)ခန်းတွဲ (၇)ထပ်တိုက်၏ ၄ လွှာ(တိုက်ရှေ့မျက်နှာမူလျှင်-ညာဘက်)၊ အကျယ်အဝန်း (၁၂ပေခွဲX၅၀ပေ)ရှိ တိုက်ခန်းနှင့်ပတ်သက်၍ ကန့်ကွက်နိုင်ကြောင်း အသိပေးကြေညာခြင်း

အထက်လိပ်စာပါတိုက်ခန်းကို ခင်ပွန်းဖြစ်သူ (ဦးစိုးမိုးဦး) (၁၂/ပဘတ(နိုင်) ၀၀၆၃၀၃)မှ (၄-၃- ၂၀၁၆)ရက်စွဲပါ တိုက်ခန်းအပြီးအပိုင်အရောင်းအဝယ်စာချုပ်ဖြင့် ဝယ်ယူပိုင်ဆိုင်ထားခဲ့ပြီး ခင်ပွန်းဖြစ်သူသည် (၁၃-၁-၂၀၂၆)ရက်တွင် ကွယ်လွန်သွားပြီးနောက် မြန်မာ့ဓလေ့ထုံးတမ်းဥပဒေအရ တစ်ဦးတည်းသောဇနီးအဖြစ် အမွေဆက်ခံထားပြီး လက်ရှိလက်ရောက်ပိုင်ဆိုင်ကာ ရောင်းချပိုင်ခွင့်ရှိသည်ဟု အဆိုပြုကမ်းလှမ်းလာသူ ဒေါ်ဝင်းပပကြည်(၁၂/တမန(နိုင်)၀၀၅၆၂၉) ထံမှ ကျွန်ုပ်၏မိတ်ဆွေများက အပြီးအပိုင်ဝယ်ယူရန် သဘောတူသည့်အလျောက် စရန်ငွေပေးချေထားပြီးဖြစ်ပါ၍ ကန့်ကွက်လိုသူများရှိပါက ဤကြော်ငြာပါသည့်ရက်မှစ၍ (၇)ရက်အတွင်း ကျွန်ုပ်ထံသို့ ခိုင်လုံသောစာချုပ်စာတမ်းမူရင်းများဖြင့် လာရောက်ကန့်ကွက်နိုင်ပါကြောင်းနှင့် သတ်မှတ်ရက်အတွင်း ကန့်ကွက်သူမရှိပါက အဆိုပါ အရောင်းအဝယ်အား အပြီးသတ် စာချုပ်ချုပ်ဆိုကာ ဆက်လက်ဆောင်ရွက်သွားမည်ဖြစ်ကြောင်း အများသိစေရန် အသိပေးကြေညာအပ်ပါသည်။

လွှဲအပ်ညွှန်ကြားချက်အရ
ဦးဝင်းဇော်ဦး (LL.B) (စဉ် - ၁၂၄၆၉) တရားလွှတ်တော်ရှေ့နေ
အမှတ်(၅/၁၁)၊ မြေညီထပ်(ဘီ)၊ ဗျိုင်းရေအိုးစင်လမ်း၊ တာမွေမြို့နယ်၊ ရန်ကုန်မြို့။
ဖုန်း- ၀၉-၅၁၈၃၅၆၉၊ ၀၉-၅၁၁၅၉၉၀၊ ၀၉-၄၂၀၀၈၆၆၆၈၊ ၀၉-၉၅၅၃၅၅၃၅၄

ကန့်ကွက်နိုင်ကြောင်း အများသိစေရန်ကြေညာခြင်း

ရန်ကုန်တိုင်းဒေသကြီး၊ ဒဂုံမြို့သစ်(ဆိပ်ကမ်း)မြို့နယ်၊ (၈၁)ရပ်ကွက်၊ စပွါယ်လမ်း၊ အမှတ်(၂၅၆) ဟုခေါ်တွင်သည့် အကျယ်အဝန်းပေ(၃၀x ၆၀) ရှိသော ဒေါ်ဒေစီလှ(K/RGN-၀၁၂၈၅၂) အမည်ပေါက် ပါမစ်မြေကွက်နှင့် ယင်းမြေကွက်ပေါ်ရှိ အကျိုးခံစားခွင့်အရပ်ရပ်အားလုံးတို့ကို ဆက်စပ်စာချုပ်ဖြင့် တရားဝင်ဝယ်ယူပိုင်ဆိုင်သူ ဒေါ်တင်ဇာအောင် (၁၂/ဒဂတ(နိုင်) ၀၃၉၆၇၃)ထံမှ ကျွန်ုပ်၏မိတ်ဆွေဖြစ်သူ ဦးယဉ်ထွေး (၇/ရတန(နိုင်)၀၁၁၃၈၂)မှ အပြီးအပိုင်ဝယ်ယူရန်အတွက် တန်ဖိုးငွေ၏တစ်စိတ်တစ်ဒေသကို စရန်ငွေအဖြစ် ပေးချေထားပြီးဖြစ်ပါသည်။ အဆိုပါ မြေကွက်အရောင်းအဝယ်အား ကန့်ကွက်လိုသူများရှိပါက ဤကြော်ငြာပါသည့်ရက်မှ (၁၄)ရက်အတွင်း တရားဝင်ခိုင်လုံသော ပိုင်ဆိုင်မှုအထောက်အထား စာရွက်စာတမ်းမူရင်းများ ယူဆောင်၍ ကျွန်ုပ်ထံသို့ ကိုယ်တိုင်လာရောက်၍ ကန့်ကွက်နိုင်ပါကြောင်းနှင့် ကန့်ကွက်မည့်သူမရှိပါက အရောင်းအဝယ်အား ဥပဒေနှင့်အညီ ဆက်လက်ဆောင်ရွက်သွားမည်ဖြစ်ပါကြောင်း အများသိစေရန်ကြေညာအပ်ပါသည်။

ဦးယဉ်ထွေး၏လွှဲအပ်ညွှန်ကြားချက်အရ
ဒေါ်ခိုင်သဇင်စိုး(LL.B) (D.B.L) (D.I.L) တရားလွှတ်တော်ရှေ့နေ(စဉ်-၉၆၄၄)
အမှတ်(၂၇၀)၊ ခေမာ(၂)လမ်း၊ (၄)ရပ်ကွက်၊ မြောက်ဥက္ကလာပမြို့နယ်၊
ရန်ကုန်မြို့၊ ဖုန်း-၀၉-၈၇၄၆၀၀၈၉၉

ကြော်ငြာစာ

မန္တလေးမြို့၊ ပြည်ကြီးတံခွန်မြို့နယ်၊ ၄ ရပ်ကွက်၊ အကွက်အမှတ် ထထ-၂၅၊ ဦးပိုင်အမှတ် ၂-က/၄၅x ၄၆ လမ်းကြား၊ ၁၂၇x၁၂၈ လမ်းကြားရှိ ဂရန်မြေကွက်အမည်ပေါက်သူ ဦးခိုင်မောင်ဇော် ၇/တငန(နိုင်)၀၂၄၀၁၅ က ဂရန်စာချုပ် တင်ပြ၍ မှတ်ပုံတင်အရောင်းအဝယ်စာချုပ် ချုပ်ဆိုရန်အတွက် မြေပုံ၊ မြေရာဇဝင်ရေးကူးခွင့်ပြုပါရန် လျှောက်ထားလာပါသည်။ ကန့်ကွက်လိုပါက ခိုင်လုံသော အထောက်အထားများ၊ မှတ်ပုံတင်စာချုပ်စာတမ်းများ၊ တရားရုံးဒီကရီများဖြင့် ၁၄ ရက်အတွင်း ကန့်ကွက်နိုင်ပါသည်။

မြို့ပြစီမံကိန်းနှင့် မြေစီမံခန့်ခွဲမှုဌာန
မန္တလေးမြို့တော်စည်ပင်သာယာရေးကော်မတီ

အများသိစေရန် ကြေညာခြင်း

မန္တလေးမြို့၊ အောင်မြေသာစံခရိုင်၊ အောင်မြေသာစံမြို့နယ်၊ ဥပုသ်တော်ရပ်ကွက်နေ ဦးဇော်ဇော်ထွေး (၉/မနမ(နိုင်)၁၀၅၁၈၃)၊ ဒေါ်အေးမြတ်မိုး (၉/မနမ(နိုင်)၀၀၁၃၃၃)တို့၏လွှဲအပ်ချက်အရ အောက်ပါအတိုင်းကြေညာအပ်ပါသည်-

ကျွန်ုပ်တို့မိတ်ဆွေများ၏သမီး မရွှေဝင့်လွှာ (၉/အမဇ (နိုင်) ၀၄၈၃၀၈) သည် ထိုင်းနိုင်ငံ Rangsit University ၌ ပညာသင်ကြားနေသူတစ်ဦးဖြစ်ပြီး၊ ယခုအချိန်တွင် ယင်းတက္ကသိုလ်မှ ဘွဲ့ယူရန်အတွက် ထိုင်းနိုင်ငံ၊ ဘန်ကောက်မြို့၌ ရောက်ရှိနေပါသည်။ ကျွန်ုပ်တို့မိတ်ဆွေများ၏သမီးအား ဂုဏ်သတင်းညှိုးနွမ်းစေရန် လူငယ်အချို့က လူကိုယ်တိုင်လည်းကောင်း၊ ဆက်သွယ်ရေးကိရိယာဖြင့်လည်းကောင်း နှောင့်ယှက်ခြင်း၊ ဟန့်တားခြင်းတို့ ရှိနေသည်ဟု သိရပါသည်။

ထိုသို့ မပြုလုပ်ကြရန် ကျွန်ုပ်တို့က အလေးအနက်တားမြစ်ပါသည်။ တားမြစ်သည့်ကြားက တစ်နည်းနည်းဆက်လက်ကျူးလွန်ပါက တည်ဆဲဥပဒေနှင့်အညီ ဆောင်ရွက်ရလိမ့်မည်ဖြစ်ကြောင်း အများသိစေရန် ကြေညာအပ်ပါသည်။

လွှဲအပ်ချက်အရ-
ဦးအောင်လင်း(LL.B) စဉ်-၁၉၆၆၀ ဒေါ်ထိုက်ထိုက်ဝင်း(LL.B)စဉ်-၉၅၈၀
ဒေါ်မိုးမိုးအောင် (LL.B) စဉ်-၁၉၃၉၀
(တရားလွှတ်တော်ရှေ့နေများ)
၃၂လမ်း၊ ၆၂x၆၃ လမ်းကြား၊ ပြည်ကြီးမျက်ရှင်ရပ်ကွက်၊
ချမ်းအေးသာစံမြို့နယ်၊ မန္တလေးမြို့၊ ဖုန်း-၀၉-၂၅၉၀၃၃၄၃၂

ယာဉ်မှတ်ပုံတင်စာအုပ် မိတ္တူလျှောက်ထားခြင်း

ယာဉ်အမှတ် 9F/8952, Hyundai Porter II, P/U (4x2)(L) ယာဉ်လက်ဝယ်ရှိသူ ဒေါ်မြင့်ခိုင် ၅/ခဥန(နိုင်)၀၄၂၃၂၉ က (ကမ-၃) ပျောက်ဆုံး၍ မိတ္တူထုတ်ပေးရန် လျှောက်ထားလာပါသည်။ ကန့်ကွက်လိုပါက ခိုင်လုံသော အထောက်အထားများဖြင့် ကြော်ငြာသည့်ရက်မှ ရက် ၃၀ အတွင်း အောက်ဖော်ပြပါရုံးသို့ လူကိုယ်တိုင် လာရောက်ကန့်ကွက်နိုင်ပါသည်။

ကညန၊ ခရိုင်ရုံး
(ရန်ကုန်မြောက်ပိုင်း) အင်းစိန်

ယာဉ်မှတ်ပုံတင်စာအုပ် မိတ္တူလျှောက်ထားခြင်း

ယာဉ်အမှတ် 1T/4566, Livan RL 7 EV ယာဉ်လက်ဝယ်ရှိသူ ဦးဖြိုးဝေထွန်း ၁၂/ဒဂဆ(နိုင်)၀၀၄၄၄၆ က (ကမ-၃) ပျောက်ဆုံး၍ မိတ္တူထုတ်ပေးရန် လျှောက်ထားလာပါသည်။ ကန့်ကွက်လိုပါက ခိုင်လုံသော အထောက်အထားများဖြင့် ကြော်ငြာသည့်ရက်မှ ရက် ၃၀ အတွင်း အောက်ဖော်ပြပါရုံးသို့ လူကိုယ်တိုင် လာရောက်ကန့်ကွက်နိုင်ပါသည်။

ကညန၊ နေပြည်တော်ရုံး

ယာဉ်မှတ်ပုံတင်စာအုပ် မိတ္တူလျှောက်ထားခြင်း

ယာဉ်အမှတ် 3N/9466, Nissan Vanette Skp 2TN ယာဉ်လက်ဝယ်ရှိသူ ဒေါ်အိခမ်းပင်း ၁၃/မယတ(နိုင်)၀၂၀၇၇၂ က (ကမ-၃)ပျောက်ဆုံး၍ မိတ္တူထုတ်ပေးရန် လျှောက်ထားလာပါသည်။ ကန့်ကွက်လိုပါက ခိုင်လုံသော အထောက်အထားများဖြင့် ကြော်ငြာသည့်ရက်မှ ရက် ၃၀ အတွင်း အောက်ဖော်ပြပါရုံးသို့ လူကိုယ်တိုင် လာရောက်ကန့်ကွက်နိုင်ပါသည်။

ကညန၊ ခရိုင်ရုံး(တာချီလိတ်)

မဟာစည်သာသနာ့ရိပ်သာ ၊ ဟိတေသီအဖွဲ့ နှစ်ပတ်လည်သင်းလုံးကျွတ်အစည်းအဝေး ဖိတ်ကြားခြင်း

ဟိတေသီအဖွဲ့၏ (၅၆) ကြိမ်မြောက် နှစ်ပတ်လည် သင်းလုံးကျွတ်အစည်းအဝေးကို ဟိတေသီဓမ္မာရုံတော်ကြီး၌ (၁၃၈၈ – ခုနှစ် ၊ ဝါခေါင်လဆန်း (၁၀) ရက်၊ ၂၀၂၆ခုနှစ် ၊ ဩဂုတ်လ (၂၃) ရက် ၊ (တနင်္ဂနွေနေ့) ၊ မွန်းလွဲ (၁:၀၀) နာရီ တွင် ကျင်းပပြုလုပ်မည်ဖြစ်ပါ၍ အဖွဲ့ဝင်များ မပျက်မကွက် တက်ရောက်ကြပါရန် ဖိတ်ကြားအပ်ပါသည်။

မှတ်ချက် ။ ။ အကြံဉာဏ်ပေးစာများ ပေးပို့လိုပါက (၁၅–၈–၂၀၂၆)ရက် (စနေနေ့) နောက်ဆုံးထားပြီး ဟိတေသီအဖွဲ့ အတွင်းရေးမှူးထံ စာဖြင့် ရေးသားပေးပို့တင်သွင်းရမည် ဖြစ်ပါသည်။ (အဖွဲ့ဝင်တစ်ဦးချင်းထံသို့ သီးခြားဖိတ်စာ မပို့ပါ)

ဟိတေသီအဖွဲ့
မဟာစည်သာသနာ့ရိပ်သာ
ဖုန်း–၀၁–၉၅၅၅၄၇၂

မိဘအမည်မှန်

ကချင်ပြည်နယ်၊ မိုးညှင်းခရိုင်၊ ဟိုပင်မြို့၊ သဲဂုဏ်ကျေးရွာ၊ အ.မ.က(မူလွန်)ကျောင်း G-4 မှ မသွန်းဆက်သခင်၏ မိဘအမည်မှန်မှာ ဦးကျော်ဝင်းစိန် ၅/မကန(နိုင်)၀၂၄၉၅၅ နှင့် ဒေါ်စန်းအေး ၁/မညန(နိုင်)၀၃၂၁၆၃ ဖြစ်ပါကြောင်း။

ဦးကျော်ဝင်းစိန်+ဒေါ်စန်းအေး

တစ်ဦးတည်းဖြစ်ပါကြောင်း

စဉ့်ကူးမြို့၊ အမှတ်(၁) သီလှ ရပ်ကွက်နေ ဦးလှထွန်း (ခ) ဦးနိုင်လင်း ၉/စကန(နိုင်) ၀၇၂၄၁၀ သည် တစ်ဦးတည်း ဖြစ်ပါကြောင်း။

ပြင်ဆင်ဖတ်ရှုပါရန်

၂၁–၅–၂၀၂၆ ရက်ထုတ် ဤသတင်းစာ၏ စာမျက်နှာ (၃၁) ကညန၊ ပြည်နယ်ရုံး၊ ဘားအံမြို့၏ ယာဉ်မှတ်ပုံတင်စာအုပ်မိတ္တူ လျှောက်ထားခြင်းကြော်ငြာတွင် ယာဉ်အမှတ် 25W/57243 အစား 2W/57243 ဟု ပြင်ဆင်ဖတ်ရှုပါရန်။

မိခင်အမည်မှန်

ကရင်ပြည်နယ်၊ မြဝတီမြို့၊ အထက(ရွှေကုက္ကိုလ်) Grade(9) မှ မဝင့်ချယ်ရီအောင်၏ မိခင်အမည်မှန်မှာ ဒေါ်မာချို ၃/မဝတ(နိုင်) ၀၆၆၉၈၈ ဖြစ်ပါကြောင်း။

ကန့်ကွက်နိုင်ကြောင်းကြေညာခြင်း

နေပြည်တော်၊ တပ်ကုန်းမြို့၊ ဗိုလ်မင်းရောင်ရပ်ကွက်၊ မြေတိုင်းရပ်ကွက်အမှတ်(၈/ဘုရင့်နောင်)၊ ဦးပိုင်အမှတ် (၉၀)၊ ဧရိယာ (၀.၂၀၃)ဧကရှိ ဦးကျော်စိန်–ဒေါ်စန်းနွဲ့ အမည်ပေါက် နှစ်(၃၀)မြေငှားစာချုပ်မြေကွက်အား ဦးကျော်စိန်မှာ ကွယ်လွန်သွားခဲ့ပြီးဖြစ်၍ ဇနီးဖြစ်သူ ဒေါ်စန်းနွဲ့ (ဘ)ဦးသိန်းအောင် ၉/တကန(နိုင်)၀၀၆၁၈ဝမှ မြေငှားစာချုပ်၊ သေဆုံးကြောင်းထောက်ခံချက်၊ ကျမ်းကျိန်ဆိုချက်၊ နိုင်ငံသားစိစစ်ရေးကတ်ပြား၊ အိမ်ထောင်စုလူဦးရေစာရင်းများ တင်ပြပြီး အမွေဆက်ခံပိုင်ဆိုင်ကြောင်း ကြေညာစာချုပ်ချုပ်ဆိုရန်အတွက် မြေပုံ၊ မြေရာဇဝင်ရေးကူးပေးပါရန် လျှောက်ထားလာပါသဖြင့် ကန့်ကွက်လိုသူများ အနေဖြင့် တရားဝင်ပိုင်ဆိုင်မှုစာချုပ်စာတမ်းများ၊ တရားရုံးအမိန့်ဒီကရီများဖြင့် အထောက်အထား ခိုင်လုံစွာတင်ပြ၍ နေပြည်တော်စည်ပင်သာယာရေးကော်မတီ၊ မြို့ပြစီမံကိန်းနှင့်မြေစီမံခန့်ခွဲမှု ဌာနသို့ ဤကြေညာ ချက်ပါသည့်ရက်မှစ၍(၁၅) ရက်အတွင်း လာရောက်ကန့်ကွက်နိုင်ကြောင်းနှင့် သတ်မှတ်ကာလအတွင်း ကန့်ကွက်မှုမရှိပါကဌာန၏လုပ်ထုံးလုပ်နည်းနှင့်အညီ မြေပုံ၊ မြေရာဇဝင်ရေးကူးခွင့် လျှောက်ထားလာမှုအား ဆက်လက်ဆောင်ရွက်သွားမည်ဖြစ်ပါကြောင်း ကြေညာလိုက်သည်။

မြို့ပြစီမံကိန်းနှင့်မြေစီမံခန့်ခွဲမှုဌာန
နေပြည်တော်စည်ပင်သာယာရေးကော်မတီ

အများသိစေရန်

ချင်းပြည်နယ်၊ ထန်တလန်မြို့နယ်၊ ထလန်ပီးကျေးရွာတွင် နေထိုင်သော (ဘ) ဦးထန်ဘိခ်၏သား မောင်ဗန်ထာကျိုးနှင့် (ဘ) ဦးဆန်းတလွန်း၏သမီး မတွန်ကီလ်ပါရ်တို့သည် (၂၂–၁၂–၂၀၁၇) ရက်နေ့တွင် လက်ထပ်ခဲ့ကြပြီး (၂၆–၃–၂၀၂၄) ရက်နေ့တွင် ကွာရှင်းပြတ်စဲခဲ့ကြပါကြောင်း ကြေညာအပ်ပါသည်။

မောင်ဗန်ထာကျိုး၏လွှဲအပ်ညွှန်ကြားချက်အရ
ဦးအောင်နိုင် LL.B, DBL, DIL
တရားလွှတ်တော်ရှေ့နေ (စဉ်–၇၈၂၆)
အမှတ်(၁၀/၁၂)၊ မြေညီထပ်(၃၅)လမ်း၊ ကျောက်တံတားမြို့နယ်၊
ရန်ကုန်မြို့၊ Ph – 09–443048158

အများသိစေရန် အသိပေးကြေညာခြင်း

ဒေါ်နန်းစံဟွမ် (၁၃/ကတန(နိုင်)၀၁၉၅၆၄)၏ လွှဲအပ်ညွှန်ကြားချက်အရ အောက်ပါအတိုင်း အသိပေးကြေညာအပ်ပါသည်–

ရှမ်းပြည်နယ်(အရှေ့ပိုင်း)၊ ကျိုင်းတုံခရိုင်၊ ကျိုင်းတုံမြို့၊ အမှတ်(၂)ရပ်ကွက်၊ အကွက်အမှတ်(၄၂)၊ ဦးပိုင်အမှတ်(၁၇)၊ နမ့်ချက်ရပ်ကွက်၊ အိမ်အမှတ်(၁၂၅) အကျယ်အဝန်း(၀.၀၃၀)ဧကပေါ်၏ နှစ်ထပ်အိမ်အဆောက်အအုံနှင့် အကျိုးခံစားခွင့်အရပ်ရပ်အားလုံးတို့သည် ကျွန်ုပ်၏မိတ်ဆွေ ဒေါ်နန်းစံဟွမ် ၏ ကွယ်လွန်သူ ခင်ပွန်းဖြစ်သူ ဦးဇော်မင်းမှ အမွေဆက်ခံပိုင်ဆိုင်နေထိုင်လာသည့် နေအိမ်ဖြစ်သည့်အတွက် ကျွန်ုပ်မိတ်ဆွေ ဒေါ်နန်းစံဟွမ်၏ ခွင့်ပြုချက်တစ်စုံတစ်ရာမရရှိဘဲ မည်သူတစ်ဦးတစ်ယောက်ကမျှ လွှဲပြောင်းခြင်း၊ ရောင်းချခြင်း၊ ပေါင်နှံခြင်း၊ စွန့်လွှတ်ခြင်း၊ လှူဒါန်းခြင်း၊ ပေးကမ်းခြင်းများမပြုလုပ်ရန် တားမြစ်ပါကြောင်း အများသိစေရန် ကြေညာအပ်ပါသည်။

ဒေါ်နန်းစံဟွမ် ၏လွှဲအပ်ညွှန်ကြားချက်အရ–

ဦးထွန်းထွန်းဦး	**ဒေါ်ဝင်းဝင်းမာ**
(LLB) (စဉ် – ၅၄၃၀၂)	**(LL.B) (စဉ် – ၅၅၈၃၀)**
အထက်တန်းရှေ့နေ	**အထက်တန်းရှေ့နေ**
အမှတ်(၁)ရပ်ကွက်၊ ဝန်ထမ်းအိမ်ရာ၊ ကျိုင်းတုံမြို့။	**ပြည်ငြိမ်းအေးအိမ်ရာ၊ ကျိုင်းတုံမြို့**
ဖုန်း – 09– 263836252	**ဖုန်း – 09–256523091**

ပြည်ထောင်စုသမ္မတမြန်မာနိုင်ငံတော်အစိုးရ ကျန်းမာရေးဝန်ကြီးဌာန ကုသရေးဦးစီးဌာန ရန်ကုန်ပြည်သူ့ဆေးရုံကြီး ဆေးရုံအုပ်ကြီးရုံး အိတ်ဖွင့်တင်ဒါခေါ်ယူခြင်း

၁။ (၂၀၂၆–၂၀၂၇) ဘဏ္ဍာရေးနှစ်တွင် ရန်ကုန်ပြည်သူ့ဆေးရုံကြီးရှိ Linear Accelerator (Clinac iX, Varian) (SN:H295638)စက်၏ Spareparts (၃)မျိုးလဲလှယ်ခြင်း လုပ်ငန်းဆောင်ရွက်ရန်အတွက် စိတ်ပါဝင်စားသည့် အစိုးရအသိအမှတ်ပြုကုမ္ပဏီများထံမှ အိတ်ဖွင့်တင်ဒါတင်သွင်းရန် ခေါ်ယူအပ်ပါသည်–

၂။ **တင်ဒါပုံစံ စတင်ရောင်းချမည့်ရက်** – ၁၄ – ၈ – ၂၀၂၆ရက် (သောကြာနေ့)
တင်ဒါပုံစံ နောက်ဆုံးပေးသွင်း – ၂၇ – ၈ – ၂၀၂၆ရက်
ရမည့် နေ့ရက်/ အချိန် (ကြာသပတေးနေ့)(၁၆:၀၀)နာရီ

၃။ တင်ဒါစည်းမျဉ်း စည်းကမ်းများနှင့်ပတ်သက်၍ အသေးစိတ်သိလိုပါက ဆေးရုံအုပ်ကြီးရုံး၊ ရန်ကုန်ပြည်သူ့ဆေးရုံကြီးသို့ ရုံးချိန်အတွင်း စုံစမ်းမေးမြန်းနိုင်ပါသည်။

ရန်ကုန်ပြည်သူ့ဆေးရုံကြီး
တင်ဒါကော်မတီ
ဖုန်း–၀၁–၂၅၆၁၁၂ Ext; (၈၀၂)

အမည်မှန်

ရှမ်းပြည်နယ်မြောက်ပိုင်း၊ တန့်ယန်းမြို့၊ ရပ်ကွက်(၂)နေ စိုင်းအိုက်လောင်ကွမ်း၏ အမည်မှန်မှာ စိုင်းလာင်ကွမ်းဖြစ်ပြီး အဖ ဦးစိုင်းဆန်ကူ ၁၃/တယန(နိုင်)၀၇၂၀၀၆၏ အမည်မှန်မှာ ဦးဆန်ကူ ဖြစ်ပါကြောင်း။

ဦးဆန်ကူ၊ တန့်ယန်းမြို့

မွေးသက္ကရာဇ်အမှန်

ကျွန်မ အိမ်မြတ်မှူးခင် (၆/ပလန(နိုင်)၁၁၁၂၃၄) ၏ တက္ကသိုလ်ဝင်တန်း အောင်လက်မှတ်တွင် မွေးသက္ကရာဇ်ကို (၂၄–၄–၂၀၀၃)ဟု မှားယွင်းစွာ ဖော်ပြထားပါသည်။ သို့သော် ကျွန်မ၏မွေးသက္ကရာဇ် အမှန်မှာ (၂၄–၂–၂၀၀၃) ဖြစ်ပါကြောင်း။

အများသိစေရန်ကြေညာခြင်း

ကျွန်ုပ်၏မိတ်ဆွေဖြစ်သူ အမှတ်(၁)ရပ်ကွက်၊ ကျွဲပွဲ၊ အုတ်တွင်းနေ ဒေါ်ဆိုင်းတောင်(ခ)ဒေါ်နှင်းချယ်ရီ(၁၃/ကခန(နိုင်)၀၈၈၀၂၁)၏ လွှဲအပ်ညွှန်ကြားချက်အရ အောက်ပါအတိုင်း အများသိစေရန် အသိပေးကြေညာအပ်ပါသည်–

ကျွန်ုပ်၏မိတ်ဆွေဖြစ်သူ ဒေါ်ဆိုင်းတောင်(ခ)ဒေါ်နှင်းချယ်ရီနှင့် ပတ်သက်ပြီး ဆက်သွယ်ရေးအော်ပရေတာမှတစ်ဆင့် လူမှုကွန်ရက်အမျိုးမျိုးကို အသုံးပြု၍ ကျွန်ုပ်၏မိတ်ဆွေဖြစ်သူအား လူမှုရေးအကြောင်းအရာများ ဂုဏ်သိက္ခာကျဆင်းစေရန်၊ အကျိုးစီးပွားထိခိုက်နစ်နာစေရန်အကြံဖြင့် ရည်ရွယ်ချက်ရှိရှိ မဟုတ်မမှန်အကြောင်းအရာများ ရေးသားဖြန့်ဝေခြင်း၊ ပြောကြားခြင်း၊ ပြုမူဆောင်ရွက်နေခြင်း၊ မမှန်မကန်စွပ်စွဲပြောဆိုခြင်းများကို ယခင်ကဖြစ်စေ၊ ယခုဖြစ်စေ နောက်နောင်တွင်ဖြစ်စေ ဒေါ်ဆိုင်းတောင်(ခ)ဒေါ်နှင်းချယ်ရီ၏ ဂုဏ်သိက္ခာကို ထိခိုက်နစ်နာစေရန် ပြုမူဆောင်ရွက်သူ မည်သူ့ကိုမဆို တည်ဆဲဥပဒေနှင့်အညီ စုံစမ်းဖော်ထုတ် အရေးယူဆောင်ရွက်သွားမည်ဖြစ်ကြောင်း အများသိစေရန် ကြေညာအပ်ပါသည်။

လွှဲအပ်ညွှန်ကြားသူ	**လွှဲအပ်ညွှန်ကြားချက်အရ –**
ဒေါ်ဆိုင်းတောင်(ခ)	**ဒေါ်အေးမိစံ (LL.B)**
ဒေါ်နှင်းချယ်ရီ	**တရားလွှတ်တော်ရှေ့နေ (စဉ်–၉၇၀၆)**
	အမှတ်(၈၇)၊ ထုံးတန်းလမ်း၊ ဖိုင်း/တောင်၊ ပဲခူး၊
	ဖုန်း–၀၉–၄၃၀၇၂၄၃၈

အများသိစေရန် ကြေညာခြင်း

မုံရွာမြို့၊ ဒေါနခြံရပ်၊ ပြည်ထောင်စုလမ်းနေ ဦးကျော်မင်းထွန်း၊ ၅/ကလဝ(နိုင်)၀၃၁၃၇၂ သည် မိဘနှစ်ပါးအား စိတ်ဆင်းရဲ၊ ကိုယ်ဆင်းရဲဖြစ်အောင် ပြုလုပ်ခြင်း၊ မိဘများမှ ဆိုဆုံးမသည်ကို လက်ခံလိုက်နာခြင်း မရှိဘဲ ၎င်းသဘောအတိုင်း အိမ်ထောင်ပြုခြင်း၊ စီးပွားရေးကိစ္စရပ်များ ဆောင်ရွက်ခြင်းများရှိပါသောကြောင့် ဦးကျော်မင်းထွန်း၏ အိမ်ထောင်ပြုခြင်း၊ စီးပွားရေးကိစ္စရပ်များ၊ လူမှုရေးကိစ္စရပ်များ၊ ပေးရန်/ရရန်ရှိသော ကိစ္စရပ်များနှင့် ပတ်သက်၍ မိဘများနှင့် သက်ဆိုင်ခြင်းမရှိပါကြောင်း၊ မိဘများမှ မည်သည့်ကိစ္စရပ်များကိုမျှ တာဝန်ယူဖြေရှင်း ဆောင်ရွက်ပေးမည်မဟုတ်ပါကြောင်း အများသိစေရန် ကြေညာအပ်ပါသည်။

ဦးမြင့်ဌေး (ဘ) ဦးဖိုးချို (၅/ကလဝ (နိုင်) ၀၀၅၇၂၂)
ဒေါ်ခင်သန်းနု (ဘ) ဦးဝင်းမောင် (၅/ကလဝ (နိုင်) ၀၀၅၇၉၀)
တို့၏လွှဲအပ်ညွှန်ကြားချက်အရ –
ဦးကျော်ဇေယျာဦး၊ တရားလွှတ်တော်ရှေ့နေ(စဉ် – ၉၂၇၅/၂၀၁၃)
သီရိလမ်း၊ ကန်သာဦးရပ်၊ မုံရွာမြို့၊ ဖုန်း–၀၉–၄၃၁၄၆၇၉၀

ကန့်ကွက်နိုင်ကြောင်းကြော်ငြာခြင်း

မုံရွာမြို့၊ စက်မှုဇုန်ရပ်ကွက်၊ အကွက်အမှတ်နှင့်အမည်(–/စက်မှုဇုန်–၂)၊ ဦးပိုင်အမှတ်(အင်ကြင်းလမ်း (၆၊ ၈) ၂၂–လမ်း (၅၊ ၇)၊ ဧရိယာ (၀.၄၄၀)ဧကရှိမြေကွက်သည် မြို့မြေအမှုတွဲအမှတ် ၃၄၇ V ၂၀၀၅ – ၂၀၀၆ အရ ဦးထွန်းလှ အမည်ဖြင့် (၂၀–၉–၂၀၁၅ ရက်မှ ၁၉–၉–၂၀၃၅ ရက်ထိ) နှစ်(၃၀) ချထားပေးသော မြေဖြစ်ပြီး အဆိုပါမြေငှားစာချုပ်အား ဦးဝင်းကျော်ဦး အမည်ဖြင့် မြေငှားစာချုပ် (အမည်ပြောင်း) လျှောက်ထားရာ ကျိုးကြောင်းဖော်ပြချက်ခိုင်လုံစွာဖြင့် ကန့်ကွက်တင်ပြနိုင်သူ မည်သူမဆို ယခုလျှောက်ထားခြင်းကို ဆောင်ရွက်မပေးသင့်ကြောင်း အထောက်အထားခိုင်လုံစွာဖြင့် ကန့်ကွက်လွှာများကို ဤရုံးသို့ ကန့်ကွက်လွှာကြော်ငြာသည့် (၂၇–၇–၂၀၂၆)ရက်မှစ၍ (၁၅)ရက်အတွင်း ကန့်ကွက်နိုင်ကြောင်းနှင့် ကန့်ကွက်မှုမရှိပါက လျှောက်ထားသူအား အထက်မြန်မာပြည်မြေနှင့် အခွန်စည်းမျဉ်းဥပဒေပါပြဌာန်းချက်များနှင့်အညီ မြေငှားစာချုပ် (သက်တမ်းတိုး) ခွင့်ပြုမည်ဖြစ်ကြောင်း အသိပေးကြေညာအပ်ပါသည်။

ကော်လိတ္တော်အရာရှိ
မုံရွာခရိုင်အထွေထွေအုပ်ချုပ်ရေး
ဦးစီးဌာန

ကန့်ကွက်နိုင်ပါကြောင်း

ရောဝတီတိုင်းဒေသကြီး၊ ကျုံပျော်ခရိုင်၊ ရေကြည်မြို့နယ်၊ ဗထူးရပ်ကွက်၊ ကွင်းအမှတ်(၈၈၇)၊ မြို့ရိုးကွင်း၊ ဦးပိုင်အမှတ်(၇၄/၁၀၄၈၊ ၇၄/၁၀၄၉) ၊ ဧရိယာ(၂.၇၅)ဧကအနက်မှ (၀.၂၃) ဧကရှိမြေအား ရေကြည်မြို့နယ် ရွေးကောက်ပွဲကော်မရှင်အဖွဲ့ခွဲရုံး မြေနေရာအဖြစ် အသုံးပြုရန်အတွက် မြေပေးမိန့်လျှောက်ထားလိုပါသဖြင့် မြို့နယ်ရွေးကောက်ပွဲကော်မရှင်အဖွဲ့ခွဲရုံးကိုယ်စား ဒေါ်တင်တင်ဦး (ဦးစီးအရာရှိ)မှမြေပေးမိန့်လျှောက်ထားမှုအပေါ် ကန့်ကွက်လိုပါက တရားဝင်ခိုင်လုံသော အထောက်အထား (မူရင်း) များဖြင့် ဤကြော်ငြာသည့်ရက်မှစ၍ (၁၅) ရက်အတွင်း ရေကြည်မြို့နယ် အထွေထွေအုပ်ချုပ်ရေး ဦးစီးဌာနသို့ လူကိုယ်တိုင်လာရောက် ကန့်ကွက်နိုင်ပါကြောင်းနှင့် ကန့်ကွက်ရန်မရှိပါက လျှောက်ထားခြင်းအား ဥပဒေ၊ နည်းဥပဒေ၊ လုပ်ထုံးလုပ်နည်း၊ ညွှန်ကြားချက်များနှင့်အညီ ဆက်လက် ဆောင်ရွက်သွားမည်ဖြစ်ကြောင်း အများသိစေရန် ကြော်ငြာအပ်ပါသည်။

မြို့နယ်အထွေထွေအုပ်ချုပ်ရေး
ဦးစီးဌာန၊ ရေကြည်မြို့

မွန်ပြည်နယ်၊ မော်လမြိုင်ခရိုင်၊ သံဖြူဇရပ်မြို့နယ် ပုဂ္ဂလိကရာဘာစိုက်ခင်းတည်ထောင်စိုက်ပျိုးသူများအား အသိပေးအကြောင်းကြားခြင်း

မွန်ပြည်နယ်၊ မော်လမြိုင်ခရိုင်၊ သံဖြူဇရပ်မြို့နယ်၊ သစ်တောဦးစီးဌာန ထိန်းရှူးကြိုးဝိုင်းများအတွင်း ပုဂ္ဂလိက (ရာဘာ) စိုက်ခင်း စိုက်ပျိုးလုပ်ကိုင်ခွင့်ရရှိပြီး ၂၀၂၆–၂၀၂၇ ဘဏ္ဍာနှစ်အတွက် မြေငှားရမ်းခပေးသွင်းရန် ကျန်ရှိသော လုပ်ငန်းရှင်များအနေဖြင့် (၁၀–၃–၂၀၂၇)ရက်နောက်ဆုံးထား ပေးသွင်းကြပါရန်နှင့် သက်တမ်းတိုးရန် ဘဏ္ဍာနှစ်ကျော်လွန်ပါက သတ်မှတ်ဒဏ်ကြေးနှင့် နှစ်အလိုက် မြေငှားရမ်းခများကို ပေးသွင်းရမည် ဖြစ်ပါသည်။ သို့ဖြစ်ပါ၍ ပုဂ္ဂလိက (ရာဘာ)စိုက်ခင်းတည်ထောင်သူများအနေဖြင့် သတ်မှတ်ရက်အတွင်း မြေငှားရမ်းခများ အချိန်မီပေးသွင်းနိုင်ပါရန် အသိပေးနှိုးဆော် အကြောင်းကြားပါသည်။

သစ်တောဦးစီးဌာန၊ သံဖြူဇရပ်မြို့နယ်

ကန့်ကွက်နိုင်ကြောင်း ကြေညာခြင်း

ဒက္ခိဏသီရိမြို့ ဒက္ခိဏသီရိရပ်ကွက်၊ မြေတိုင်းရပ်ကွက်အမှတ် (၅/ရုံးကြီးရပ်)၊ မြေကွက်အမှတ်(ဒ–၂၅၃၆)၊ မြေဧရိယာ(၀.၂၂၉)ဧကရှိ ဒေါက်တာ ဒေါ်မြသန်း(ဘ)ဦးထွန်းမောင် ၁၂/ဥကမ(နိုင်)၀၂၄၅၃၉ အမည်ပေါက် နှစ်(၃၀) မြေငှားစာချုပ် မြေကွက်ကို ဒေါက်တာ ဒေါ်မြသန်းမှ ဦးအောင်မင်း(ဘ)ဦးဘဒံ ၁/မကန(နိုင်)၁၃၂၄၄၅နှင့် အရောင်းအဝယ် မှတ်ပုံတင်စာချုပ်ချုပ်ဆိုရန် မြေပုံ၊ မြေရာဇဝင်ရေးကူးခွင့်လျှောက်ထားလာပါသဖြင့် ကန့်ကွက်လိုသူများအနေဖြင့် တရားဝင်ပိုင်ဆိုင်မှုစာချုပ်စာတမ်းများ၊ တရားရုံးအမိန့်ဒီကရီများ၊ အထောက်အထားခိုင်လုံစွာတင်ပြ၍ နေပြည်တော်စည်ပင်သာယာရေးကော်မတီ၊ မြို့ပြစီမံကိန်းနှင့် မြေစီမံခန့်ခွဲမှုဌာနသို့ ဤကြေညာချက်ပါရှိသည့် ရက်မှစ၍(၁၅) ရက်အတွင်း လာရောက်ကန့်ကွက်နိုင်ကြောင်းနှင့် သတ်မှတ်ကာလအတွင်း ကန့်ကွက်မှုမရှိပါက ဌာန၏ လုပ်ထုံးလုပ်နည်းများနှင့်အညီ မြေပုံ၊ မြေရာဇဝင် လျှောက်ထားလာမှုအား ဆက်လက်ဆောင်ရွက်သွားမည်ဖြစ်ကြောင်း အသိပေး ကြေညာလိုက်သည်။

မြို့ပြစီမံကိန်းနှင့်မြေစီမံခန့်ခွဲမှုဌာန
နေပြည်တော်စည်ပင်သာယာရေးကော်မတီ

စာအုပ်စာပေ လှူမိတ်ဆွေ

ကြော်ငြာစာ

မန္တလေးမြို့၊ ချမ်းမြသာစည်မြို့နယ်၊ ကံသာယာရပ်ကွက်၊ အကွက်အမှတ် F၊ ဦးပိုင်အမှတ် ၃၉–ခ/၁၀၉A လမ်း၊ ၅၆x၅၇ လမ်းကြားရှိ ဂရန်မြေကွက်အမည်ပေါက်သူ ဦးအောင်မျိုးဝင်း ၉/မမန(နိုင်) ၀၄၄၈၂၁ က ဂရန်စာချုပ် တင်ပြ၍ မှတ်ပုံတင်အရောင်းအဝယ် စာချုပ် ချုပ်ဆိုရန်အတွက် မြေပုံ၊ မြေရာဇဝင်ရေးကူးခွင့်ပြုပါရန်လျှောက်ထားလာပါသည်။ ကန့်ကွက်လိုပါက ခိုင်လုံသော အထောက်အထားများ၊ မှတ်ပုံတင်စာချုပ်စာတမ်းများ၊ တရားရုံးဒီကရီများဖြင့် ၁၄ ရက်အတွင်း ကန့်ကွက်နိုင်ပါသည်။

မြို့ပြစီမံကိန်းနှင့်
မြေစီမံခန့်ခွဲမှုဌာန
မန္တလေးမြို့တော်
စည်ပင်သာယာရေးကော်မတီ

ပြင်ဆင်ဖတ်ရှုပါရန်

၅–၈–၂၀၂၆ ရက်နေ့ထုတ် ဤသတင်းစာ၏ စာမျက်နှာ (၂၇) ငြင်းချက်ထုတ်ရန်ဆင့်စာ ပျဉ်းမနားခရိုင်တရားရုံး ကြော်ငြာ၏ တရားပြိုင်များ အမှတ်စဉ် (၁) မညိုညိုပုန်းအား (၁) မညိုညိုစန်း ဟု ပြင်ဆင်ဖတ်ရှုပါရန်။

ကန့်ကွက်နိုင်ကြောင်းကြော်ငြာ

ရန်ကုန်တိုင်းဒေသကြီး၊ ဒဂုံမြို့သစ်(ဆိပ်ကမ်း)မြို့နယ်၊ မြေတိုင်းရပ်ကွက်အမှတ်(၆၈)၊ ပေါ်ဆန်းမွှေးလမ်း၊ မြေကွက်အမှတ်(၅၁၉)ဟုခေါ်တွင်သော မြေအလျားxအနံပေ(၄၀x၆၀)ရှိ မြေချပါမစ်မြေကွက်ထဲမှ တရားဝင်မခွဲမစိတ်ရသေးသော [မြေကွက်အမှတ်(၅၁၈)နှင့် ကပ်လျက်အခြမ်း] ပေ(၂၀x၆၀)ရှိ မြေကွက်နှင့်အဆောက်အအုံအပါအဝင် အကျိုးခံစားခွင့်အရပ်ရပ်အား မူလအမည်ပေါက်ပိုင်ဆိုင်သူ ဦးအေးမြင့် (CE ၁၀၇၃၆၁) (၁၂/ဥကမ(နိုင်)၁၂၂၆၄၈)ထံမှ အရောင်းအဝယ် စာချုပ်စာတမ်း အဆက်စပ်ဖြင့် ဝယ်ယူပိုင်ဆိုင်ထားပြီး ရောင်းချပိုင်ခွင့်ရှိသည်ဟု ဝန်ခံကတိပြုသူ ဒေါ်ကြင်နာယုယကျော် (၁၂/ဒဂဆ(နိုင်)၀၂၅၁၇၉) ထံမှ ကျွန်ုပ်တို့၏မိတ်ဆွေ ဦးရဲဇော် (၇/ပခန(နိုင်)၃၇၃၉၀၁) က အပြီးအပိုင်ဝယ်ယူရန်အတွက် စရန်ငွေတစ်စိတ်တစ်ဒေသကို ပေးချေထားပြီး ဖြစ်ပါသည်။ ဖော်ပြပါကိစ္စနှင့်စပ်လျဉ်း၍ ကန့်ကွက်လိုသူများရှိက ကျွန်ုပ်တို့ထံသို့ တိကျခိုင်လုံသော တရားဝင် စာချုပ်စာတမ်းများနှင့်တကွ ယခုကြော်ငြာပါသည့်ရက်မှစ၍ (၇)ရက်အတွင်း လာရောက်ကန့်ကွက်နိုင်ပါသည်။ ယင်းရက်ကျော်လွန်က အရောင်းအဝယ်ကို ဥပဒေနှင့်အညီ အပြီးဆောင်ရွက်သွားမည်ဖြစ်ကြောင်း ကြေညာအပ်ပါသည်။

လွှဲအပ်ညွှန်ကြားချက်အရ

ဦးဝင်းသူရဇော် (LL.B)	**ဒေါ်ယမင်းထွေး (LL.B)**	**ဦးရဲသီဟ (LL.B)**
အထက်တန်းရှေ့နေ(စဉ်–၄၂၀၆၆)	**တရားလွှတ်တော်ရှေ့နေ(စဉ်–၁၂၃၆၅)**	**အထက်တန်းရှေ့နေ(စဉ်–၅၆၃၆၆)**

အမှတ်(၁၀၁)၊ ကံကော်မြိုင်(၂)လမ်း၊ (၃၃)ရပ်ကွက်၊ ဒဂုံမြို့သစ်(မြောက်ပိုင်း)မြို့နယ်၊
ဖုန်း–၀၉–၇၇၂၇၇၇၇၁၂၊ ၀၉– ၄၅၆၉၉၆၇၇၆၊ ၀၉–၉၇၃၀၀၂၁၁၇

ကန့်ကွက်နိုင်ကြောင်းကြော်ငြာ

ရန်ကုန်တိုင်းဒေသကြီး၊ သာကေတမြို့နယ်၊ မြေတိုင်းရပ်ကွက်အမှတ်(၆/အနောက်)၊ ရွှေပြည်သာလမ်း၊ မြေကွက်အမှတ် (၆၃၈/က)၊ အကျယ်အဝန်း (အလျားပေ၂၀ xအနံပေ၆၀)ရှိမြေကွက်နှင့်နေအိမ်အား ရောင်းချသူများဖြစ်သည့် ဦးဝင်းဌေး(၁၂/သကတ(နိုင်)၁၁၀၁၃၁)၊ ဒေါ်ချိုချို(၁၂/သကတ(နိုင်)၀၉၆၈၈၈)၊ ဦးဝင်းစိန်(၁၂/သကတ(နိုင်)၁၅၇၀၉၇)၊ ဒေါ်သူဇာဝင်း(၁၂/သကတ(နိုင်)၁၅၉၈၁၉)နှင့် ဦးမျိုးသက်ထွေး (၁၂/သကတ(နိုင်)၁၅၈၆၂၂)တို့မှ တရားဝင်ပိုင်ဆိုင်ပြီး ရောင်းချပိုင်ခွင့်ရှိကြောင်း ဝန်ခံလျက် ရောင်းချရန်ကမ်းလှမ်းရာ ကျွန်ုပ်၏မိတ်ဆွေဖြစ်သူ ဒေါ်အိဖြိုးဝေ(၁၂/လသယ(နိုင်)၀၈၉၉၃၁) မှ ဝယ်ယူရန်အလို့ငှာ စရန်ငွေ၏ တစ်စိတ်တစ်ဒေသအားပေးချေခဲ့ပြီးဖြစ်ပါသည်။ အဆိုပါအိမ်ခြံမြေနှင့်ပတ်သက်၍ ကန့်ကွက်လိုပါက ကျွန်ုပ်ထံသို့ (၁၀)ရက်အတွင်း လူကိုယ်တိုင်လာရောက် ကန့်ကွက်နိုင်ကြောင်းနှင့် ကန့်ကွက်ခြင်းမရှိပါက အရောင်းအဝယ်ကိစ္စအား ဆက်လက်ဆောင်ရွက်သွားမည်ဖြစ်ကြောင်း ကြော်ငြာအပ်ပါသည်။

ဦးရဲမင်းထွဋ်
(တရားလွှတ်တော်ရှေ့နေ)၊ စဉ် – ၁၂၁၆၁၊
အမှတ်(၄၇၅)၊ ဇမ္ဗူသီရိ(၃)လမ်းအရှေ့၊ ၆/အနောက်ရပ်ကွက်၊ သာကေတမြို့နယ်။
ဖုန်း – ၀၉– ၇၉၉၆၁၁၃၀၀

ကန့်ကွက်နိုင်ကြောင်းအများသိစေရန်ကြေညာခြင်း

ရန်ကုန်တိုင်းဒေသကြီး၊ ရွှေပြည်သာမြို့နယ်၊ မြေတိုင်း(၄၀)၊ (ဏ/၁၄)ရပ်ကွက်၊ ပန်းခြံ(၁၆)၊ အောင်စေတနာလမ်း၊ အမှတ်(၁၃၉/ခ)ဟုခေါ်တွင်သော အလျားအနံပေ(၂၀x၆၀)ရှိ မြေကွက်နှင့်ယင်းမြေကွက်၏ အကျိုးခံစားခွင့်အရပ်ရပ်အားလုံးကို ဒေါ်ရီရီဝင်း (၈/မမန(နိုင်) ၀၁၄၁၄၉) မှ ဥပဒေနှင့်အညီတရားဝင် လက်ဝယ်ပိုင်ဆိုင်လျက်ရှိပြီး ၎င်းမှရောင်းချခွင့်ရှိကြောင်းပြောဆိုကာ ရောင်းချရန်ကမ်းလှမ်းလာသည့်အတွက် ကျွန်ုပ်၏မိတ်ဆွေ ဦးဆန်သို့စ် (၇/ဖမန(ပြု)၀၀၂၅၃၀) မှ ဝယ်ယူရန်သဘောတူပြီးဖြစ်ကာ စရန်ငွေတစ်စိတ်တစ်ပိုင်း ပေးချေထားပြီးဖြစ်ပါသည်။ထိုအိမ်ခြံမြေကွက် အရောင်းအဝယ်နှင့်ပတ်သက်ပြီး ကန့်ကွက်ရန်ရှိပါက ဤကြော်ငြာပါသည့်ရက်မှစ၍ (၇) ရက်အတွင်း ကျွန်ုပ်ထံသို့အထောက်အထားအပြည့်အစုံဖြင့် လာရောက်ကန့်ကွက်နိုင်ပါသည်။အကယ်၍ သတ်မှတ်ရက်အတွင်း ကန့်ကွက်သူမရှိပါက အထက်ပါအိမ်ခြံမြေကွက်အရောင်းအဝယ်အား ဆက်လက်ဆောင်ရွက်သွားမည်ဖြစ်ကြောင်း အများသိစေရန်ကြေညာအပ်ပါသည်။

ဦးဆန်သို့စ်၏လွှဲအပ်ညွှန်ကြားချက်အရ
ဒေါ်စိုးစိုးနွယ်(LL.B)
တရားလွှတ်တော်ရှေ့နေ (စဉ်–၁၄၇၅၃)
ဖုန်း–၀၉–၄၂၀၂၉၉၀၀၀

ယာဉ်မှတ်ပုံတင်စာအုပ် မိတ္တူလျှောက်ထားခြင်း

ယာဉ်အမှတ်(74W/45983) Haojue–110 ယာဉ်လက်ဝယ်ရှိသူ Haojue (Mandalay) Co;ltd က (ကမ–၃) ပျောက် မိတ္တူလျှောက်ထားလာပါသဖြင့် ကန့်ကွက်လိုပါက ခိုင်လုံသော အထောက်အထားများဖြင့် ကြော်ငြာသည့်ရက်မှ ရက် (၃၀) အတွင်း အောက်ဖော်ပြပါရုံးသို့ လာရောက်ဆက်သွယ်ဆောင်ရွက်ပါရန်။

ကညန၊ တိုင်းရုံး
(မကွေး)

ယာဉ်မှတ်ပုံတင်စာအုပ် မိတ္တူလျှောက်ထားခြင်း

ယာဉ်အမှတ် (25U/3006) Bajaj RE 200 ယာဉ်လက်ဝယ်ရှိသူ Precision Auto Eng Co;ltd က (ကမ–၃)ပျောက် မိတ္တူလျှောက်ထားလာပါသဖြင့် ကန့်ကွက်လိုပါက ခိုင်လုံသောအထောက်အထားများဖြင့် ကြော်ငြာသည့်ရက်မှ ရက်(၃၀)အတွင်း အောက်ဖော်ပြပါရုံးသို့ လာရောက်ဆက်သွယ်ဆောင်ရွက်ပါရန်။

ကညန၊ တိုင်းရုံး(မကွေး)

ယာဉ်မှတ်ပုံတင်စာအုပ် မိတ္တူလျှောက်ထားခြင်း

ယာဉ်အမှတ် 53W/36836, Luojia 110 ယာဉ်လက်ဝယ်ရှိသူ ဦးမျိုးညွှန့်နိုင် ၁၄/မအန(နိုင်) ၁၇၆၇၈၅ က (ကမ–၃)ပျောက်ဆုံး၍ မိတ္တူထုတ်ပေးရန် လျှောက်ထားလာပါသည်။ ကန့်ကွက်လိုပါက ခိုင်လုံသော အထောက်အထားများဖြင့် ကြော်ငြာသည့်ရက်မှ ရက် ၃၀ အတွင်း အောက်ဖော်ပြပါရုံးသို့ လူကိုယ်တိုင်လာရောက် ကန့်ကွက်နိုင်ပါသည်။

ကညန၊ ခရိုင်ရုံး(ဟသ်ာတ)

ငြင်းချက်ထုတ်ရန်သမ္မန်စာ
(တရားမကျင့်ထုံးဥပဒေအမိန့်-၅ ၊ နည်းဥပဒေ-၁ နှင့် ၅)
ရမည်းသင်းခရိုင်တရားရုံးတော်
၂၀၂၅ ခုနှစ်၊ တရားမကြီးမှုအမှတ်-၂၆

ဦးစိုးဝင်း နှင့် ၁။ ဒေါ်နွဲ့ရီ
၂။ ဒေါ်ကြည်ခင်
၃။ ဒေါ်လှလှ
၄။ ဦးစိုးပိုင်
၅။ ကိုသက်နိုင်ဝင်း
၆။ ကိုသက်လှိုင်မင်း
၇။ မသွယ်သွယ်စိုး
၈။ မပါးနီ
၉။ မနီ

တရားလို — တရားပြိုင်များ

မနီ (ဘ) ဦးဝင်းမောင် (၉ တရားပြိုင်)၊ အရောင်းအဝယ်၊ (၄၅)ကုန်း၊ ဖွန်မွန်ရပ်ကွက်၊ မူဆယ်မြို့ (ယခုလိပ်စာမသိ) သိစေရမည်။

သင့်အပေါ်တွင် တရားလို ဦးစိုးဝင်း က အမွေပုံပစ္စည်းစီမံခန့်ခွဲပေးစေလိုမှု လျှောက်ထား စွဲဆိုသည်ဖြစ်၍ သင်ကိုယ်တိုင် ဖြစ်စေ၊ ၎င်းအမှုနှင့်စပ်လျဉ်း၍ အရေးကြီးသည့်စကားအရပ်ရပ်တို့ကို ချေပပြောဆိုနိုင်သူသင့်ကိုယ်စားလှယ်နှင့်ဖြစ်စေ၊ ရှေ့နေနှင့်ဖြစ်စေ၊ ၂၀၂၆ ခုနှစ်၊ ဩဂုတ်လ ၁၁ ရက်၊ (၁၃၈၈ ခုနှစ်၊ ဒုတိယဝါဆိုလဆုတ် ၁၃ ရက်) မွန်းမတည့်မီ ၁၀း၀၀နာရီတွင် အထက် အမည်ပါသူ တရားလို၏အဆိုလွှာကို ထုချေရှင်းလင်းရန် ရုံးတော်သို့လာရောက်ရမည်။ ၎င်းပြင် အထက်ပါနေ့ရက် တွင် သင်မလာရောက်ပျက်ကွက်ခဲ့လျှင် သင့်မျက်ကွယ်တွင် ငြင်းချက်များကို ထုတ်ပေးလိမ့်မည်။ ၎င်းအပြင် တရားလိုက ကြည့်ရှုလိုသည့် အမှုနှင့်သက်ဆိုင်သည့် စာရွက်စာတမ်းများနှင့် သင်ကထုချေတင်ပြ အမှီပြုလိုသည့်စာချုပ်စာတမ်းအစရှိသည်တို့ကို သင်နှင့်အတူ ယူဆောင်လာရမည်။ သို့တည်းမဟုတ် သင့်ကိုယ်စားလှယ်ရှေ့နေလက်တွင် ထည့်အပ်လိုက်ရမည်။ သင်ကထုချေလွှာ တင်သွင်း လိုလျှင် အမှုမဆိုင်မီလေးရက်က တင်သွင်းရမည်။

၂၀၂၆ ခုနှစ်၊ ဩဂုတ်လ ၄ ရက်တွင် ဤရုံးတံဆိပ်ရိုက်နှိပ်၍ ကျွန်ုပ်လက်မှတ်ရေးထိုး ထုတ်ပေးလိုက်သည်။

(မိုးမိုးမြင့်)
ခရိုင်တရားသူကြီး
ရမည်းသင်းခရိုင်တရားရုံး

ဒီကရီကိုအတည်ပြုရန်အမိန့်မထုတ်သင့်ကြောင်း ထုချေစေရန် အကြောင်းကြားစာ
(တရားမကျင့်ထုံးဥပဒေအမိန့် - ၂၁ ၊ နည်းဥပဒေ - ၂၂)
မရမ်းကုန်းခရိုင်တရားရုံးတော်
ယခင်အနောက်ပိုင်းခရိုင်တရားရုံးတော်၏
၂၀၁၈ ခုနှစ်၊ တရားမကြီးမှုအမှတ်-၂၆၁ နှင့် ဆက်နွှယ်သည့်
၂၀၂၆ ခုနှစ်၊ တရားမဇာရီမှုအမှတ် - ၉၄

ရောဝတီဘဏ်လီမိတက် (၎င်း၏ကိုယ်စားအထွေထွေမန်နေဂျာ- ဦးမောင်မောင်ဦး) နှင့် ၁။ Best Auto Co,Ltd
၂။ ဦးကျော်နိုင်(မန်နေဂျင်းဒါရိုက်တာ)

ဒီကရီအနိုင်ရသူ — တရားရှုံးများ

ရန်ကုန်တိုင်းဒေသကြီး၊ မင်္ဂလာတောင်ညွန့်မြို့နယ်၊ မြေယာကုန်းလမ်း၊ ရွှေမြယာအိမ်ရာ၊ တိုက်(A,B,C)၊ အမှတ် ၇၊ ၈၊ ၉ နေ (၁) တရားရှုံး Best Auto Co,Ltd နှင့် ဦးကျော်နိုင် (မန်နေဂျင်းဒါရိုက်တာ) (ယခုနေရပ်လိပ်စာ မသိသူများ) သိစေရမည်။

၂၀၁၈ ခုနှစ်၊ တရားမကြီးမှုအမှတ် – ၂၆၁ တွင် ကျရှိသည့်ဒီကရီကို အတည်ပြုလုပ်ရန် ဤရုံးတော်တွင် တရားနိုင်က လျှောက်ထားသည်ဖြစ်၍ မည်သည့် အကြောင်းကြောင့်၊ အတည်ပြုလုပ်စေရန် အမိန့်ကိုမထုတ်သင့်ကြောင်း၊ အကြောင်းတစ်ခုခုရှိလျှင် ချေဆိုရန် သင်ကိုယ်တိုင်ဖြစ်စေ၊ ရှေ့နေ သို့မဟုတ် အခွင့်ရကိုယ်စားလှယ်ဖြင့်ဖြစ်စေ၊ ၂၀၂၆ ခုနှစ်၊ ဩဂုတ်လ (၁၈)ရက်(၁၃၈၈ ခုနှစ်၊ ဝါခေါင်လဆန်း (၅) ရက်) မွန်းမတည့်မီ (၁၀) နာရီတွင် ဤရုံးတော်ရှေ့လာရောက်ရမည်။

၂၀၂၆ ခုနှစ်၊ ဩဂုတ်လ ၃ ရက်တွင် ဤရုံးတော်တံဆိပ်ရိုက်နှိပ်၍ ကျွန်ုပ်လက်မှတ်ရေးထိုး ထုတ်ပေးလိုက်သည်။

(နွယ်နီထွန်း)
ဒုတိယခရိုင်တရားသူကြီး(၁)
မရမ်းကုန်းခရိုင်တရားရုံး

တံဆိပ်အမည် အမှတ်အသားအား မှတ်ပုံတင်သွင်းလျှောက်ထားဆောင်ရွက်သွားမည်ဖြစ်ပါ၍ ကန့်ကွက်နိုင်ကြောင်း အသိပေးကြေညာခြင်း

ပြင်ဦးလွင်မြို့နယ်၊ ပေပင်ကျေးရွာအုပ်စု၊ ညောင်ပေါကျေးရွာနေ ဦးအောင်သိန်းမှ **ရွှေငွေဝင်း**တံဆိပ်အမည် အမှတ်အသား ဖြင့် စားသောက်ဆိုင် လုပ်ငန်း ထုတ်လုပ်ဖြန့်ချိရောင်းချလျက်ရှိပြီး အဆိုပါ တံဆိပ်အမည်အမှတ်အသားအား ပြင်ဦးလွင် မြို့နယ် စာချုပ်စာမ်းမှတ်ပုံတင်ရုံးတွင် မှတ်ပုံတင်သွင်း လျှောက်ထားနိုင်ရေး ဆောင်ရွက်သွားမည်ဖြစ်ပါသဖြင့် ကန့်ကွက်လိုသူများ ရှိပါက ဤကြော်ငြာပါသည့်ရက်မှစ၍ (၇)ရက်အတွင်း အထောက်အထား ပြည့်စုံစွာဖြင့် လာရောက်ကန့်ကွက်နိုင်ပါကြောင်း ကြေညာအပ်ပါသည်။

ဦးအောင်သိန်း
၉/ပဥလ(နိုင်)၀၂၉၉၂၇
ညောင်ပေါကျေးရွာ၊ ပေပင်ကျေးရွာအုပ်စု၊ ပြင်ဦးလွင်မြို့နယ်

ဖခင်အမည်မှန်

မကွေးတိုင်းဒေသကြီး၊မင်းဘူးခရိုင်၊ စလင်းမြို့၊ အမှတ်(၂) အခြေခံပညာ အထက်တန်းကျောင်း Grade–11 မှ မပီတိချို၏ ဖခင်အမည်မှန်မှာ ဦးကျော်ကျော်စိုး ၈/နမန(နိုင်)၁၁၈၀၂၃ ဖြစ်ပါကြောင်း။

ဦးကျော်ကျော်စိုး

ဖခင်အမည်မှန်

ပခုက္ကူမြို့၊ အထက(၂) ကျောင်း Grade–7 C မှ ကျောင်းသူ မတင်နှင်းယု၏ ဖခင် ဦးဝင်းနန်း၏ အမည်မှန်မှာ ဦးဝင်းအောင် ၈/ပခက(နိုင်) ၂၀၅၇၆၅ ဖြစ်ပါကြောင်း။

ဦးဝင်းအောင်

ဖခင်အမည်မှန်

ပခုက္ကူမြို့၊ ပညာမဏ္ဍိုင် ကိုယ်ပိုင်အထက်တန်းကျောင်းမှ Grade–12 ကျောင်းသူ မသက်နှင်းဆွေ၏ဖခင် ဦးသိန်းနိုင်၏ အမည်မှန်မှာ ဦးသိန်းတန် ၈/ရစက (နိုင်)၀၇၉၅၇၆ဖြစ်ပါကြောင်း။

ဦးသိန်းတန်

ကန့်ကွက်နိုင်ကြောင်း ကြေညာခြင်း

နေပြည်တော်၊ ပျဉ်းမနားမြို့၊ ရွှေချီရပ်ကွက်၊ မြေတိုင်းရပ်ကွက်အမှတ် ၁၂/ရွှေချီ၊ ဦးပိုင်အမှတ်(၁၄၃ᵉ)၊ ဧရိယာ(၀.၀၈၁)ဧကရှိ ဦးရှန်အမည်ပေါက် ဘိုးဘပိုင်မြေကွက်အား ဦးခင်မောင်ညို ၉/ပမန (နိုင်)၀၁၉၈၇၃ (ပါ) ၃-ဦးမှ ပိုင်ဆိုင်ကြောင်း ကျမ်းကျိန်ဆိုချက်အမှတ် (၀၂၁/၂၀၂၆)၊ နိုင်ငံသားစိစစ်ရေးကတ်၊ အိမ်ထောင်စုလူဦးရေစာရင်းမူရင်းများတင်ပြပြီး အမွေဆက်ခံ ပိုင်ဆိုင်ကြောင်း ကြေညာစာချုပ် ချုပ်ဆိုရန်အတွက် မြေပုံ/မြေရာဇဝင်ရေးကူးခွင့် လျှောက်ထား လာပါသဖြင့် ကန့်ကွက်လိုသူများအနေဖြင့် တရားဝင်ပိုင်ဆိုင်မှုစာချုပ်စာတမ်းများ၊ တရားရုံးအမိန့်ဒီကရီများ အထောက်အထား ခိုင်လုံစွာတင်ပြ၍ နေပြည်တော် စည်ပင်သာယာရေးကော်မတီ၊ မြို့ပြစီမံကိန်းနှင့် မြေစီမံခန့်ခွဲမှု ဌာနသို့ ဤကြေညာချက်ပါရှိသည့်ရက်မှစ၍ (၁၅) ရက်အတွင်း လာရောက်ကန့်ကွက်နိုင်ကြောင်းနှင့် သက်မှတ်ကာလအတွင်း ကန့်ကွက်မှုမရှိပါက ဌာန၏ လုပ်ထုံးလုပ်နည်းများနှင့်အညီ မြေပုံ/မြေရာဇဝင်ရေးကူးခွင့် လျှောက်ထားလာမှုအား ဆက်လက်ဆောင်ရွက်ပေးသွားမည်ဖြစ်ကြောင်း ကြေညာလိုက်သည်။

မြို့ပြစီမံကိန်းနှင့် မြေစီမံခန့်ခွဲမှုဌာန
နေပြည်တော်စည်ပင်သာယာရေးကော်မတီ

မိခင်အမည်မှန်

မွန်ပြည်နယ်၊ ပေါင်မြို့နယ်၊ အထက (သဲကုန်း) ကျောင်း Grade–8 တန်းမှ မောင်ဖြိုး ခနအောင်၏ မိခင်အမည်မှန်မှာ ဒေါ်နွယ်ခိုင် ၁၀/ပမန(နိုင်) ၁၅၉၅၇၂ ဖြစ်ပါကြောင်း။

ဒေါ်နွယ်ခိုင်

ဖခင်အမည်မှန်

ဖြူးမြို့နယ်၊ ဇေယျာဝတီမြို့၊ အထက(၂)ကျောင်း G–12 မှ မောင်ကျော်စိုး ၏ ဖခင်အမည်မှန်မှာ ဦးရမ်းလာလ် ၇/ဖမန(နိုင်) ၁၁၅၅၈၂ ဖြစ်ပါကြောင်း။

ဦးရမ်းလာလ်

ဖခင်အမည်မှန်

မွန်ပြည်နယ်၊ ရေးခရိုင်၊ လမိုင်းမြို့ (အထက) ကျောင်းမှ ကျောင်းဝင် မှတ်ပုံတင်(ခ) စာရင်းမှ ဆရာမ ဒေါ်စန်းနွယ် ၁၀/ရမန(နိုင်)၀၄၃၄၇၀ ၏ ဖခင်အမည်မှန်မှာ ဦးတော်ရင် ဖြစ်ပါကြောင်း။

ဖခင်အမည်မှန်

ပြည်ထောင်စုနယ်မြေ၊ နေပြည်တော်၊ ပျဉ်းမနားခရိုင်၊ ပျဉ်းမနားမြို့နယ်၊ အထက(၁)၊ Grade(12) မှ မခန့်စိုလှိုင်၏ ဖခင်အမည်မှန်မှာ ဦးအောင်ကိုလွင် (ကွယ်လွန်) ဖြစ်ပါကြောင်း။

ဦးအောင်ကိုလွင်

ဖခင်အမည်မှန်

မွန်ပြည်နယ်၊ မုဒုံမြို့နယ် အထက (ညောင်ကုန်း)Grade – 11 မှ မမွန်မွန်ချမ်း၏ ဖခင်အမည်မှန်မှာ ဦးမင်းချမ်းရွှတ် ဖြစ်ပါကြောင်း။

ဦးမင်းချမ်းရွှတ်

ကန့်ကွက်နိုင်ကြောင်း ကြေညာခြင်း

ဒက္ခိဏသီရိမြို့၊ ဒက္ခိဏသီရိရပ်ကွက်၊ မြေတိုင်းရပ်ကွက်အမှတ် ၈/ဒက္ခိဏသီရိအလယ်ရပ်၊ မြေကွက် အမှတ် (ဒ-၃၀၄၂၇၊ ဒ-၃၀၄၂၈)၊ မြေဧရိယာ (၀.၂၉၃) ဧကရှိ ဦးရန်ဝေ(ဘ)ဦးလီဆော် ၁၃/လရန(နိုင်)၁၀၇၉၃၄ အမည်ပေါက် အနှစ်(၃၀) မြေငှားစာချုပ်မြေကွက်ကို ဦးရန်ဝေ မှ ဒေါ်အိရွှေစင်ဝင်း (ဘ)ဦးဝင်းဖေ ၇/ပခန (နိုင်)၂၀၆၁၉၈ နှင့် အရောင်းအဝယ်မှတ်ပုံတင်စာချုပ်ချုပ်ဆိုရန် မြေပုံ/မြေရာဇဝင်ရေးကူးခွင့် လျှောက်ထားလာပါသဖြင့် ကန့်ကွက်လိုသူများအနေဖြင့် တရားဝင်ပိုင်ဆိုင်မှု စာချုပ်စာတမ်းများ၊ တရားရုံးအမိန့်ဒီကရီများ အထောက်အထား ခိုင်လုံစွာတင်ပြ၍နေပြည်တော်စည်ပင်သာယာရေးကော်မတီ၊ မြို့ပြစီမံကိန်းနှင့် မြေစီမံခန့်ခွဲမှုဌာနသို့ ဤကြေညာချက်ပါရှိသည့်ရက်မှစ၍ (၁၅) ရက်အတွင်း လာရောက်ကန့်ကွက်နိုင်ကြောင်းနှင့် သတ်မှတ်ကာလအတွင်း ကန့်ကွက်မှု မရှိပါက ဌာန၏လုပ်ထုံးလုပ်နည်းများနှင့်အညီ မြေပုံ၊ မြေရာဇဝင် လျှောက်ထားလာမှုအား ဆက်လက်ဆောင်ရွက်သွားမည်ဖြစ်ကြောင်း အသိပေး ကြေညာလိုက်သည်။

မြို့ပြစီမံကိန်းနှင့် မြေစီမံခန့်ခွဲမှုဌာန
နေပြည်တော်စည်ပင်သာယာရေးကော်မတီ

ကန့်ကွက်နိုင်ပါကြောင်းကြော်ငြာစာ

ပဲခူးတိုင်းဒေသကြီး၊ တောင်ငူခရိုင်၊ တောင်ငူမြို့နယ်၊ အမှတ်(၂၂)မင်းကြီးညို ရပ်ကွက်၊ အကွက်အမှတ်(၆/မင်းကြီးညို အရှေ့)၊ ဦးပိုင်အမှတ်(၁၂၁/458)၊ ဧရိယာ (၀.၁၁၀)ဧက အား ဦးအောင်ကျော်မင်း အမည်ဖြင့် သက်တမ်းတိုး၊ အမည်ပြောင်း မြေငှားဂရန် လျှောက်ထားလာပါသဖြင့် ကန့်ကွက်လိုသူရှိပါက မြေပိုင်ဆိုင်မှုအထောက်အထားများတင်ပြပြီး ယနေ့မှစ၍ (၁၅) ရက်အတွင်းဤမြို့နယ် အထွေထွေအုပ်ချုပ်ရေးဦးစီးဌာနသို့ လာရောက်ကန့်ကွက်နိုင်ပါကြောင်းနှင့် သတ်မှတ်ရက်ကျော်လွန်သည့်အထိ ကန့်ကွက်ခြင်းမရှိပါက ဦးအောင်ကျော်မင်း အား လုပ်ထုံးလုပ်နည်းနှင့်အညီ မြေငှားဂရန် ထုတ်ပေးလိမ့်မည်ဖြစ်ကြောင်း အများသိစေရန် ကြေညာပါသည်။

မြို့နယ်အထွေထွေအုပ်ချုပ်ရေး
ဦးစီးဌာန၊ တောင်ငူမြို့

ဖခင်အမည်မှန်

ရောဝတီတိုင်းဒေသကြီး၊ အထက(၂) ကျုံပျော် (စက်စိုက်မွေး) Grade – 12(A) မှ ကျောင်းဝင်အမှတ် (၅၄၈၈)၊ (ဘ) ဦးဝင်းစိုး ၏ သမီး မနှင်းဝတ်ရည်ကျော် ၏ ဖခင်အမည်မှန်မှာ ဦးမြင့်ဦး ဖြစ်ပါကြောင်း။

ဖခင်အမည်မှန်

ရောဝတီတိုင်းဒေသကြီး၊ အထက(၂) ကျုံပျော် (စက်စိုက်မွေး)Grade – 10 (စိုက်ပျိုးရေး) မှ ကျောင်းဝင်အမှတ် (၀၂၁၆)၊ (ဘ) ဦးအောင်မြင့်သန်း၏ သမီး နန့်နှင်းနှင်းလှိုင်၏ ဖခင်အမည်မှန်မှာ ဦးမြင့်သန်း ဖြစ်ပါကြောင်း။

ဖခင်အမည်မှန်

ပဲခူးတိုင်းဒေသကြီး၊ ကျောက်တံခါးမြို့နယ်၊ ဖဒိုမြို့၊ ဘိုးပိုက်ဆံ(၂) ရပ်ကွက်၊ အထက(၂) Grade–9(A)မှ မောင်ဂျေဘီပိုင် Grade–7(B) မှ မောင်လပြည့်ပိုင်တို့၏ ဖခင်အမည်မှန်မှာ စောထေရော်ဇင် ၇/ကတခ (နိုင်)၀၃၂၅၈၁ ဖြစ်ပါသည်။

စောထေရော်ဇင်

ဖခင်အမည်မှန်

ဆရာဇော်(ကိုယ်ပိုင်အထက်တန်းကျောင်း) Grade–11 မှ မအေးမြင့်မြတ်၏ ဖခင်အမည်မှန်မှာ ဦးမင်းတူးနိုင် ၁၀/ခဆန(နိုင်) ၀၆၂၅၆၉ ဖြစ်ပါသည်။

ဦးမင်းတူးနိုင်

ဖောင်းကြွနံပါတ်ပြားပျောက်လျှောက်ထားခြင်း

ယာဉ်အမှတ် 8L/5825 ၏ အင်္ဂလိပ်ဖောင်းကြွနံပါတ်ပြားပျောက်ဆုံးသွားပါသဖြင့် ယခင်ဖောင်းကြွနံပါတ်ပြား ပျက်ပြယ်ပါကြောင်း အများသိစေရန် ကြေညာအပ်ပါသည်။

ကညန၊ ခရိုင်ရုံး(မိတ္ထီလာ)

အင်္ဂလိပ်အက္ခရာ ဖောင်းကြွပျောက် လျှောက်ထားခြင်း

ယာဉ်အမှတ် 3A/1137 ၏ ဖောင်းကြွနံပါတ်ပြားပျောက်ဆုံး၍ ထုတ်ပေးရန် လျှောက်ထားလာပါသဖြင့် ယခင်ဖောင်းကြွနံပါတ်ပြား ပျက်ပြယ်ပါကြောင်း အများသိစေရန် ကြေညာအပ်ပါသည်။

ကညန၊ ခရိုင်ရုံး(ရွှေဘို)ရွှေဘိုမြို့

ကန့်ကွက်နိုင်ကြောင်း ကြေညာခြင်း

နေပြည်တော် ပျဉ်းမနားမြို့၊ ရန်အောင်(၂)ရပ်ကွက်၊ မြေတိုင်းရပ်ကွက် အမှတ်၊ ၁၉/တပ်ကုန်း၊ ဦးပိုင်အမှတ် (၁၂ᵐ)၊ ဧရိယာ(၀.၁၄၂)ဧကရှိ ဒေါ်လှလှကြိုင် အမည်ပေါက် နှစ်(၃၀) မြေငှားစာချုပ်မြေကွက်အား ဒေါ်ရီရီတင့် ၉/ပမန(နိုင်) ၀၂၃၉၄၂(ပါ) ၄-ဦး (ဒေါ်ရီရီတင့်၊ ဒေါ်စိန်စိန်မြင့်၊ ဒေါ်စောမွန်၊ ဦးမြတ်စိုးအောင်) တို့မှ မြေငှားစာချုပ်၊ အမွေဆက်ခံပိုင်ဆိုင်ကြောင်း ကြေညာစာချုပ်အမှတ် (၁၆၈/၂၀၂၆)၊ နိုင်ငံသားစိစစ်ရေးကတ်၊ အိမ်ထောင်စုလူဦးရေစာရင်း မူရင်းများ တင်ပြပြီး မြေငှားစာချုပ် သက်တမ်းတိုး အမည်ပြောင်း လျှောက်ထားလာပါသဖြင့် ကန့်ကွက်လိုသူများအနေဖြင့် တရားဝင်ပိုင်ဆိုင်မှု စာချုပ်စာတမ်းများ၊ တရားရုံး အမိန့်ဒီကရီများ အထောက်အထားခိုင်လုံစွာတင်ပြ၍ နေပြည်တော်စည်ပင် သာယာရေးကော်မတီ၊ မြို့ပြစီကိန်းနှင့် မြေစီမံခန့်ခွဲမှုဌာနသို့ ဤကြေညာချက် ပါရှိသည့်ရက်မှစ၍ (၁၅) ရက်အတွင်း လာရောက်ကန့်ကွက်နိုင်ကြောင်းနှင့် သတ်မှတ်ကာလအတွင်း ကန့်ကွက်မှုမရှိပါက ဌာန၏လုပ်ထုံးလုပ်နည်းများနှင့် အညီ မြေငှား စာချုပ်သက်တမ်းတိုး အမည်ပြောင်း လျှောက်ထားလာမှုအား ဆက်လက်ဆောင်ရွက်ပေးသွားမည်ဖြစ်ကြောင်း ကြေညာလိုက်သည်။

မြို့ပြစီမံကိန်းနှင့် မြေစီမံခန့်ခွဲမှုဌာန
နေပြည်တော်စည်ပင်သာယာရေးကော်မတီ

ကန့်ကွက်နိုင်ကြောင်း ကြေညာခြင်း

နေပြည်တော်၊ ပျဉ်းမနားမြို့၊ ဘောဂဝတီရပ်ကွက်၊ မြေတိုင်းရပ်ကွက်အမှတ် ၃၂/ပေါင်းလောင်း-၂၊ မြေကွက်အမှတ် (၄၅၃၅)၊ ဧရိယာ (၀.၀၅၅)ဧကရှိ နှစ်(၃၀) မြေငှားစာချုပ် မြေကွက်အား အမည်ပေါက် ဒေါ်လှဲ့ရည်မွန် ၉/ကပတ(နိုင်)၀၆၉၆၂၂ မှ မြေငှားစာချုပ်၊ နိုင်ငံသားစိစစ်ရေးကတ်၊ အိမ်ထောင်စုလူဦးရေစာရင်းမူရင်းများတင်ပြပြီး ဒေါ်နန်းစုငြိမ်း (ဘ) ဦးသန်းမောင် ၅/ပလန(နိုင်)၀၄၆၈၃၀နှင့် မှတ်ပုံတင်အရောင်းအဝယ်စာချုပ် ချုပ်ဆိုရန်အတွက် မြေပုံ၊ မြေရာဇဝင်ရေးကူးခွင့် လျှောက်ထားလာပါသဖြင့် ကန့်ကွက်လိုသူများအနေဖြင့် တရားဝင်ပိုင်ဆိုင်မှု စာချုပ်စာတမ်းများ၊ တရားရုံးအမိန့်ဒီကရီများ အထောက်အထား ခိုင်လုံစွာတင်၍ နေပြည်တော်စည်ပင်သာယာရေးကော်မတီ၊ မြို့ပြစီမံကိန်းနှင့် မြေစီမံခန့်ခွဲမှု ဌာနသို့ ဤကြေညာချက်ပါရှိသည့်ရက်မှစ၍ (၁၅) ရက်အတွင်း လာရောက် ကန့်ကွက်နိုင်ကြောင်းနှင့် သတ်မှတ်ကာလအတွင်း ကန့်ကွက်မှုမရှိပါက ဌာန၏ လုပ်ထုံးလုပ်နည်းများနှင့်အညီ မြေပုံ၊ မြေရာဇဝင်ရေးကူးခွင့် လျှောက်ထား လာမှုအား ဆက်လက်ဆောင်ရွက်ပေးသွားမည်ဖြစ်ကြောင်း ကြေညာလိုက်သည်။

မြို့ပြစီမံကိန်းနှင့် မြေစီမံခန့်ခွဲမှုဌာန
နေပြည်တော်စည်ပင်သာယာရေးကော်မတီ

ယာဉ်မှတ်ပုံတင်စာအုပ် မိတ္တူလျှောက်ထားခြင်း

ယာဉ်အမှတ် 7M/7000 Toyota Landcruiser UQ5202 ယာဉ်လက်ဝယ်ရှိသူ ဒေါ်ခိုင်ခိုင်ဦး ၁၂/ကတတ(နိုင်)၀၀၄၆၇၈ က ယာဉ်မှတ်ပုံတင်စာအုပ် (ကမ-၃) ပျောက်ဆုံး၍ မိတ္တူထုတ်ပေးရန် လျှောက်ထားလာပါသည်။ ကန့်ကွက်လိုပါက အထောက်အထားများဖြင့် ကြော်ငြာပါရှိပြီး ရက်ပေါင်း (၃၀) အတွင်း အောက်ဖော်ပြပါရုံးသို့ လူကိုယ်တိုင် လာရောက်ကန့်ကွက်နိုင်ပါသည်။

ကညန၊ နေပြည်တော်ရုံး

ကန့်ကွက်နိုင်ကြောင်းကြော်ငြာ

တောင်ဥက္ကလာပမြို့နယ်၊ မြေတိုင်းရပ်ကွက်အမှတ် ၄ ၊ မြေကွက်အမှတ် ၃၂၅/ခ၊ ဧရိယာ(၁၂၀၀) စတုရန်းပေ၊ မြေကွက်တည်နေရာ- အမှတ်(၃၂၅/ခ)၊ သီလ(၁၀)လမ်း၊ (၄)ရပ်ကွက်၊ တောင်ဥက္ကလာပမြို့နယ်၊ ဒေါ်မြငြိမ်း ၁၂/ကမရ (နိုင်)၀၀၅၇၆၇ အမည်ပေါက် နှစ် (၆၀) မြေငှားဂရန်ပေါက် ဒေါ်မြငြိမ်းကို တရားပြိုင်ထား၍ ဒေါ်သီသီအောင် တရားလိုပြုလုပ်ကာ မှတ်ပုံတင်အရောင်းအဝယ်စာချုပ် ချုပ်ဆိုပေးစေလိုမှုဖြင့် စွဲဆိုသော တောင်ဥက္ကလာပမြို့နယ်တရားရုံး၊ တရားမကြီးမှုအမှတ်(၉၉/၂၀၂၄) စီရင်ချက်၊ တရားမဇာရီမှုအမှတ်(၃၂/၂၀၂၅) အမိန့်တို့အရ တရားရှုံးကိုယ်စား ဘီလစ် ဒေါ်နန့်ဆန်းသိန်း ၁၂/မရက(နိုင်) ၀၄၇၆၁၆)မှ ဘီလစ်ခန့်စာ၊ ဂရန်၊ နိုင်၊ ကတ်၊ ဝန်ဆောင်ခတို့တင်ပြ၍ အရောင်းအဝယ် စာချုပ် ချုပ်ဆိုရန် မြေပုံကူးလျှောက်ထားမှုအပေါ် တရားဝင် ခိုင်လုံသော အထောက်အထားများဖြင့် ဤကြော်ငြာပါသည့်ရက်မှစ၍ (၇) ရက်အတွင်း ကန့်ကွက်နိုင်ပါကြောင်းနှင့် ကန့်ကွက်မှုမရှိပါက လုပ်ထုံးလုပ်နည်းအတိုင်း ဆက်လက်ဆောင်ရွက်ပေးမည်ဖြစ် ပါကြောင်း အသိပေးကြေညာအပ်ပါသည်။

ဌာနမှူး (ဒုတိယညွှန်ကြားရေးမှူးချုပ်)
မြို့ပြမြေစီမံခန့်ခွဲမှုဌာန၊ ရန်ကုန်မြို့တော်စည်ပင်သာယာရေးကော်မတီ

အများသိစေရန် အသိပေးကြေညာခြင်း

မန္တလေးတိုင်းဒေသကြီး၊ ညောင်ဦးခရိုင်၊ ညောင်ဦးမြို့ နေ ဦးကျော်မျိုးဆွေ ၉/ညဥန(နိုင်)၁၄၇၅၇၂၏ လွှဲအပ်ညွှန်ကြားချက်အရ အောက်ပါ အတိုင်း အသိပေး ကြေညာအပ်ပါသည်–

ကျွန်ုပ်၏ မိတ်ဆွေဖြစ်သူ ဦးကျော်မျိုးဆွေ၏ဂုဏ်သိက္ခာနှင့်ပတ်သက်၍ လူမှုရေး၊ စီးပွားရေး စသည့် အကြောင်းအရာများကို Facebook, Messenger, Telegram, Tiktok နှင့် အခြား Social Media များပေါ်တွင် မမှန်မကန် ရေးသား ပြောဆိုခြင်း၊ ခြိမ်းခြောက်ခြင်း၊ မဟုတ်မမှန်သတင်းလွှင့်ခြင်းများကို မပြုလုပ်ပါရန်နှင့် ကျွန်ုပ်မိတ်ဆွေ၏ ဂုဏ်သိက္ခာအား ထိခိုက်စေရန် ပြုမူပြောဆိုခြင်း၊ တစ်နည်းနည်းဖြင့် စိတ်အနှောင့်အယှက်ဖြစ်စေမည့် ကိစ္စများအား ပြုလုပ်သူ မည်သူကိုမဆို တည်ဆဲဥပဒေများနှင့်အညီ အရေးယူဆောင်ရွက်သွားမည်ဖြစ်ပါ ကြောင်း အများသိစေရန် အသိပေးကြေညာအပ်ပါသည်။

ဦးကျော်မျိုးဆွေ၏ လွှဲအပ်ညွှန်ကြားချက်အရ–
ဦးရဲပြည့်စုံ (LL.B) ဥပဒေဘွဲ့
အထက်တန်းရှေ့နေ(စဥ်–၅၂၂၅၁)
ဆုံကုန်းရပ်၊ ညောင်ဦးမြို့၊ ဖုန်း – ၀၉–၈၉၈၇၉၃၃၆၅

ကန့်ကွက်နိုင်ကြောင်း ကြေညာခြင်း

နေပြည်တော်၊ ဇမ္ဗူသီရိမြို့၊ သပြေကုန်းရပ်ကွက်၊ မြေတိုင်းရပ်ကွက်အမှတ် (၁/သပြေကုန်း) ရှိ မြေကွက်အမှတ်(၆၀၃)အား အမည်ပေါက် ဒေါ်စန်းမြင့် (ဘ) ဦးအောင်မြင့်၁၂/တကန(နိုင်) ၀၇၇၃၄၅ မှ မြေပေးမိန့်(မိတ္တူမှန်)၊ ရပ်ကွက်/ရဲစခန်း ထောက်ခံချက်၊ နိုင်ငံသားစိစစ်ရေးကတ်၊ အိမ်ထောင်စု လူဦးရေ စာရင်း မူရင်းများတင်ပြပြီး မြေငှားစာချုပ် လျှောက်ထားလာပါသဖြင့် ကန့်ကွက်လိုသူ အနေဖြင့် တရားဝင်ပိုင်ဆိုင်မှုစာချုပ်စာတမ်းများ၊ တရားရုံးအမိန့်ဒီကရီများ အထောက်အထား ခိုင်လုံစွာ တင်ပြ၍နေပြည်တော်စည်ပင်သာယာရေးကော်မတီ၊ မြို့ပြစီမံကိန်းနှင့် မြေစီမံခန့်ခွဲမှုဌာနသို့ ဤကြေညာချက်ပါရှိသည့်ရက်မှစ၍ (၁၅) ရက်အတွင်း လာရောက်ကန့်ကွက်နိုင်ကြောင်းနှင့် သတ်မှတ် ကာလအတွင်း ကန့်ကွက်မှုမရှိပါက ဌာန၏ လုပ်ထုံးလုပ်နည်းများနှင့်အညီ မြေငှားစာချုပ် လျှောက်ထားလာမှုအား ဆက်လက်ဆောင်ရွက်သွားမည်ဖြစ်ကြောင်း ကြေညာလိုက်သည်။

မြို့ပြစီမံကိန်းနှင့်မြေစီမံခန့်ခွဲမှုဌာန
နေပြည်တော်စည်ပင်သာယာရေးကော်မတီ

ယာဉ်မှတ်ပုံတင်စာအုပ် မိတ္တူလျှောက်ထားခြင်း

ယာဉ်အမှတ် 73W/6186 Yunde–110 M/Cယာဉ်လက်ဝယ်ရှိသူ ဦးစိုးဝင်းထွန်း ၇/ပခတ(နိုင်) ၀၆၀၇၀၄ က ယာဉ်မှတ်ပုံတင်စာအုပ် (ကမ-၃) ပျောက်ဆုံး၍ မိတ္တူထုတ်ပေးရန် လျှောက်ထားလာပါသည်။ ကန့်ကွက်လိုပါက အထောက်အထားများဖြင့် ကြော်ငြာပါသည့်ရက်မှ ရက် (၃၀) အတွင်း အောက်ဖော်ပြပါရုံးသို့ လူကိုယ်တိုင် လာရောက်ကန့်ကွက်နိုင်ပါသည်။

ကညန၊ ခရိုင်ရုံး(ပြည်)၊ ပြည်မြို့

ယာဉ်မှတ်ပုံတင်စာအုပ် မိတ္တူလျှောက်ထားခြင်း

ယာဉ်အမှတ် 6W/83981 Honda C–100 M/C ယာဉ်လက်ဝယ်ရှိသူ ဦးကျော်ဇေယျ ၁၀/သထန(နိုင်) ၀၂၀၆၉၈ က ယာဉ်မှတ်ပုံတင်စာအုပ် (ကမ-၃) ပျောက်ဆုံး၍ မိတ္တူထုတ်ပေးရန် လျှောက်ထားလာပါသည်။ ကန့်ကွက်လိုပါက အထောက်အထားများဖြင့် ကြော်ငြာသည့်ရက်မှ ရက် (၃၀) အတွင်း အောက်ဖော်ပြပါရုံးသို့ လူကိုယ်တိုင် လာရောက် ကန့်ကွက်နိုင်ပါသည်။

ကညန၊ တိုင်းဒေသကြီးရုံး (ပုသိမ်မြို့)

ယာဉ်မှတ်ပုံတင်စာအုပ် မိတ္တူလျှောက်ထားခြင်း

မော်တော်ဆိုင်ကယ်အမှတ် ၆၉ယ/၁၄၄၆၈ Stream II–110 ယာဉ်လက်ဝယ်ရှိသူ ဦးနိုင်ဇော်ဝင်း ၈/တတက (နိုင်) ၁၁၉၃၉၃ က ယာဉ်မှတ်ပုံတင်စာအုပ်(ကမ-၃) ပျောက်ဆုံး၍ မိတ္တူထုတ်ပေးရန် လျှောက်ထားလာပါသည်။ ကန့်ကွက်လိုပါက အထောက်အထားများဖြင့် ကြော်ငြာပါရှိပြီး ရက်ပေါင်း (၃၀) အတွင်း အောက်ဖော်ပြပါရုံးသို့ လူကိုယ်တိုင် လာရောက်ကန့်ကွက်နိုင်ပါသည်။

ကညန၊ နေပြည်တော်ရုံး

လုပ်ငန်းအမှတ်တံဆိပ်အမည်အမှတ်အသားများအား အများသိစေရန်ကြေညာခြင်း

ရန်ကုန်တိုင်းဒေသကြီး၊ ဒေါပုံမြို့နယ်၊ ဝါဆိုရပ်ကွက်၊ မဏ္ဍိုင်လမ်း၊ အမှတ်(၅၉)နေ ဒေါ်အေးစန္ဒာကျော် (ဘ) ဦးအောင်မင်း ၁၂/သကတ(နိုင်)၁၅၃၀၁၉ သည် ရန်ကုန်မြို့စာချုပ်စာတမ်းမှတ်ပုံတင်ရုံးတွင် Lady's Secret, BKK Bra & Underwear Shop, Wholesale & Retail ဟူသော တံဆိပ်အမည်အမှတ်အသားအား မိမိ၏မူပိုင်အဖြစ်သုံးစွဲရန် အောက်ပါလုပ်ငန်း အမှတ်တံဆိပ်ကို မှတ်ပုံတင်စာချုပ်အမှတ်(၅၁၇၄/၂၀၂၆) ဖြင့် (၂၉-၆-၂၀၂၆) ရက်တွင် တရားဝင်မှတ်ပုံတင်ထားပြီး ဖြစ်ပါသည်။

Lady's Secret
BKK Bra & Underwear Shop
Wholesale & Retail

အထက်ဖော်ပြပါ လုပ်ငန်းအမှတ်တံဆိပ်အမည်အမှတ်အသား "Lady's Secret, BKK Bra & Under- wear Shop, Wholesale & Retail " ဟူသောအမည်အမှတ်အသားဖြင့် " မိန်းကလေးဝတ်ဘော်လီနှင့်အတွင်းခံအရောင်းဆိုင်" များကို ရန်ကုန်မြို့နှင့်တကွ ပြည်ထောင်စုသမ္မတ မြန်မာနိုင်ငံတစ်ဝန်းလုံးတွင် ရောင်းချလုပ်ကိုင်ဆောင်ရွက်လျက်ရှိပြီး မိမိ၏ လုပ်ငန်းအမှတ်တံဆိပ်နှင့်စပ်လျဉ်းပတ်သက်သည့် ကိစ္စများပေါ်တွင်လည်း ၎င်းလုပ်ငန်းအမှတ်တံဆိပ် အမည်အမှတ်အသားအား အရွယ်အစားအမျိုးမျိုး၊ ဒီဇိုင်းအမျိုးမျိုးတို့ဖြင့် ပြုလုပ်၍ အသုံးပြုသွားမည်ဖြစ်ပါသည်။

အထက်ဖော်ပြပါ လုပ်ငန်းအမှတ်တံဆိပ်အမည်အမှတ်အသားသည် မိမိ၏ မူပိုင်အဖြစ် အသုံးပြုလျက်ရှိရာ ယင်းလုပ်ငန်းအမှတ်တံဆိပ်အမည် အမှတ်အသား၏ တစ်စိတ်တစ်ဒေသကိုဖြစ်စေ၊ တံဆိပ်တစ်ခုလုံးကိုဖြစ်စေ၊ တိုက်ရိုက်ဖြစ်စေ၊ သွယ်ဝိုက်၍ဖြစ်စေ၊ ပုံတူပုံမှား ထင်ယောင်ထင်မှား ဆင်တူယိုးမှား တုပပြုလုပ်၍ အခြားမည်သူတစ်ဦးတစ်ယောက်မျှ တရားမဝင်သုံးစွဲခြင်း မပြုလုပ်ကြပါရန်နှင့် အကယ်၍တုပပြုလုပ်သုံးစွဲပါက ဥပဒေနှင့်အညီ ထိထိရောက်ရောက် အရေးယူဆောင်ရွက်သွားမည်ဖြစ်ကြောင်း အများသိစေရန် အသိပေးကြေညာအပ်ပါသည်။

ဒေါ်အေးစန္ဒာကျော် ၁၂/သကတ(နိုင်) ၁၅၃၀၁၉
အမှတ်(၅၉)၊ မဏ္ဍိုင်လမ်း၊ ဝါဆိုရပ်ကွက်၊ ဒေါပုံမြို့နယ်၊
ရန်ကုန်တိုင်းဒေသကြီး၊ ဖုန်း-၀၉-၅၁၃၉၄၇၅

ဖောင်းကြွနံပါတ်ပြားပျောက် လျှောက်ထားခြင်း

ယာဉ်အမှတ် 7R/1647 ၏ ဖောင်းကြွနံပါတ်ပြားပျောက်ဆုံး၍ ထုတ်ပေးပါရန် လျှောက်ထားလာပါသဖြင့် ယခင်ထုတ်ပေးခဲ့သည့် ဖောင်းကြွနံပါတ်ပြား ပျက်ပြယ်ပါကြောင်း အများသိစေရန် ကြေညာအပ်ပါသည်။

ကညန၊ ခရိုင်ရုံး(မန္တလေးတောင်ပိုင်း)

ကန့်ကွက်နိုင်ကြောင်းကြေညာခြင်း

နေပြည်တော်၊ ပုဗ္ဗသီရိမြို့၊ ရတနာဒီပရပ်ကွက်၊ မြေတိုင်းရပ်ကွက်အမှတ် ၁၀/မြို့မမြောက်ရပ်၊ မြေဧရိယာ (၀.၀၈၂) ဧကရှိ မြေကွက်အမှတ် (ပ-၅၉၅)ကို အမည်ပေါက် ဒေါ်ရီရီချို (ဘ) ဦးအောင်မောင်း ၉/ပဗသ(နိုင်)၀၀၄၂၀၈ မှ ဒေါ်ချောစုလှိုင် (ဘ) ဦးကြီးဆောင် ၉/ဇဗန(နိုင်)၀၈၇၄၈၇ နှင့် မှတ်ပုံတင်အရောင်းအဝယ်စာချုပ်ချုပ်ဆိုရန်အတွက် မြေပုံ/မြေရာဇဝင် လျှောက်ထားလာပါသဖြင့် ကန့်ကွက်လိုသူများအနေဖြင့် တရားဝင်ပိုင်ဆိုင်မှုစာချုပ်စာတမ်းများ၊ တရားရုံးအမိန့်ဒီကရီများ အထောက်အထားခိုင်လုံစွာတင်ပြ၍ မြို့ပြစီမံကိန်းနှင့်မြေစီမံခန့်ခွဲမှုဌာနသို့ ဤကြေညာချက်ပါရှိသည့်ရက်မှစ၍ (၁၅) ရက်အတွင်း နောက်ဆုံးထားပြီးလာရောက် ကန့်ကွက်နိုင်ကြောင်းနှင့် သတ်မှတ်ကာလအတွင်း ကန့်ကွက်သူမရှိပါက ဌာန၏လုပ်ထုံးလုပ်နည်းများနှင့်အညီ မြေပုံ၊ မြေရာဇဝင် လျှောက်ထားလာမှုအား ဆက်လက်ဆောင်ရွက်သွားမည်ဖြစ်ကြောင်း ကြေညာလိုက်သည်။

မြို့ပြစီမံကိန်းနှင့် မြေစီမံခန့်ခွဲမှုဌာန
နေပြည်တော်စည်ပင်သာယာရေးကော်မတီ

ယာဉ်မှတ်ပုံတင်စာအုပ် မိတ္တူလျှောက်ထားခြင်း

ယာဉ်အမှတ် 6I/8058 Suzuki Every DA64V Van (4 x 2) ယာဉ်လက်ဝယ်ရှိသူ ဦးဝင်းမောင် ၉/မကန (နိုင်) ၀၃၄၄၇၅ က ယာဉ်မှတ်ပုံတင်စာအုပ် (ကမ-၃) ပျောက်ဆုံး၍ မိတ္တူထုတ်ပေးပါရန် လျှောက်ထားလာပါသည်။ ကန့်ကွက်လိုပါက ခိုင်လုံသော အထောက်အထားများဖြင့် ကြော်ငြာသည့်ရက်မှ ရက် (၃၀) အတွင်း အောက်ဖော်ပြပါရုံးသို့ လူကိုယ်တိုင် လာရောက်ကန့်ကွက်နိုင်ပါသည်။

ကညန၊
ခရိုင်ရုံး(မန္တလေးမြောက်ပိုင်း)၊
မန္တလေးမြို့

ယာဉ်မှတ်ပုံတင်စာအုပ် မိတ္တူလျှောက်ထားခြင်း

ယာဉ်အမှတ် 52W/76618 Yin Anbo-125 M/C ယာဉ်လက်ဝယ်ရှိသူ ဦးမင်းမင်းထွန်း(ခ)မင်းလွင် ၅/တဆန (နိုင်) ၀၈၀၁၀၂ က ယာဉ်မှတ်ပုံတင်စာအုပ် (ကမ-၃) ပျောက်ဆုံး၍ မိတ္တူထုတ်ပေးရန် လျှောက်ထားလာပါသည်။ ကန့်ကွက်လိုပါက အထောက်အထားများဖြင့် ကြော်ငြာသည့်ရက်မှ ရက် (၃၀) အတွင်း အောက်ဖော်ပြပါရုံးသို့ လူကိုယ်တိုင် လာရောက်ကန့်ကွက်နိုင်ပါသည်။

ကညန၊
ခရိုင်ရုံး(မန္တလေးတောင်ပိုင်း)၊
မန္တလေးမြို့

ယာဉ်မှတ်ပုံတင်စာအုပ် မိတ္တူလျှောက်ထားခြင်း

ယာဉ်အမှတ် 18W/10385 Zong Shen 110 ယာဉ်လက်ဝယ်ရှိသူ ဦးမွတ်တား ၉/မနမ(နိုင်)၀၆၆၉၉၃ က မှတ်ပုံတင်စာအုပ်(ကမ-၃) ပျောက်ဆုံး၍ မိတ္တူထုတ်ပေးပါရန် လျှောက်ထားလာပါသည်။ ကန့်ကွက်လိုပါက ခိုင်လုံသော အထောက်အထားများဖြင့် ကြော်ငြာသည့်ရက်မှ ရက် (၃၀) အတွင်း အောက်ဖော်ပြပါရုံးသို့ လူကိုယ်တိုင် လာရောက်ကန့်ကွက်နိုင်ပါသည်။

ကညန၊
ခရိုင်ရုံး(မန္တလေးမြောက်ပိုင်း)၊
မန္တလေးမြို့

ယာဉ်မှတ်ပုံတင်စာအုပ် မိတ္တူလျှောက်ထားခြင်း

ယာဉ်အမှတ် 20W/90067 Honda Click - 125 ယာဉ်လက်ဝယ်ရှိသူ ဒေါ်အုန်းအုန်းမြင့် ၅/ကလတ(နိုင်) ၀၀၃၅၇၇ က မှတ်ပုံတင်စာအုပ် (ကမ-၃) ပျောက်ဆုံး၍ မိတ္တူထုတ်ပေးပါရန် လျှောက်ထားလာပါသည်။ ကန့်ကွက်လိုပါက ခိုင်လုံသော အထောက်အထားများဖြင့် ကြော်ငြာသည့်ရက်မှ ရက် (၃၀) အတွင်း အောက်ဖော်ပြပါရုံးသို့ လူကိုယ်တိုင် လာရောက်ကန့်ကွက်နိုင်ပါသည်။

ကညန၊
ခရိုင်ရုံး(မန္တလေးမြောက်ပိုင်း)၊
မန္တလေးမြို့

ငြင်းချက်ထုတ်ရန်ဆင့်စာ (တရားမကျင့်ထုံးဥပဒေ အမိန့် ၅၊ နည်းဥပဒေ ၂၀) ရမည်းသင်းခရိုင်တရားရုံးတော် ၂၀၂၅ ခုနှစ်၊ တရားမကြီးမှုအမှတ် - ၆

ဦးဆောင်ညွှန်ကြားရေးမှူး နှင့်	၁။ တော်ဝင်ခနေကုမ္ပဏီလီမိတက်
အမှတ်(၂)သတ္တုတွင်းလုပ်ငန်း	၂။ ဦးမျိုးမြင့်
သယံဇာတနှင့်သဘာဝပတ်ဝန်းကျင်	၃။ ဦးထွန်းစိန်
ထိန်းသိမ်းရေးဝန်ကြီးဌာန	၄။ ဦးဝင်းမောင်
(ယခင်သတ္တုတွင်းဝန်ကြီးဌာန)	၅။ ဒေါ်လင်းဂင်ဂေါ်
(၎င်း၏ကိုယ်စားဦးအောင်သန်းဝင်း)	
တရားလို	**တရားပြိုင်များ**

၁။ တော်ဝင်ခနေကုမ္ပဏီလီမိတက်၊ အမှတ်(၆၄)၊ လိပ်ကန်လမ်း၊ ကျီတော်ရပ်၊ မင်္ဂလာတောင်ညွန့်မြို့နယ်၊ ရန်ကုန်မြို့၊ ၂။ ဦးမျိုးမြင့် (အုပ်ချုပ်မှုဒါရိုက်တာ၊ တော်ဝင်ခနေကုမ္ပဏီလီမိတက်)၊ အမှတ် (အေ-၂၁၁)၊ မင်းရဲကျော်စွာအိမ်ရာ၊ လေးထောင့်ကန်လမ်း၊ ဇ-တောင်ရပ်ကွက်၊ သင်္ဃန်းကျွန်းမြို့နယ်၊ ရန်ကုန်မြို့၊ ၃။ ဦးထွန်းစိန် (ဒါရိုက်တာ၊ တော်ဝင်ခနေကုမ္ပဏီလီမိတက်)၊ အမှတ် (၄၈)၊ လမ်းမတော်လမ်း၊ လသာမြို့နယ်၊ ရန်ကုန်မြို့၊ ၅။ ဒေါ်လင်းဂင်ဂေါ် (ဒါရိုက်တာ၊ တော်ဝင်ခနေ ကုမ္ပဏီလီမိတက်)၊ အမှတ် (၃၈၀)၊ ရွှေဘုံသာရပ်ကွက်၊ ရေနံချောင်းမြို့နယ်၊ မကွေးတိုင်းဒေသကြီး (ယခုနေရပ်လိပ်စာများမသိ) သိစေရမည်။

သင်တို့အပေါ်၌ ဦးဆောင်ညွှန်ကြားရေးမှူး၊ အမှတ်(၂)သတ္တုတွင်းလုပ်ငန်း၊ သယံဇာတနှင့် သဘာဝပတ်ဝန်းကျင်ထိန်းသိမ်းရေးဝန်ကြီးဌာန (ယခင်သတ္တုတွင်းဝန်ကြီးဌာန) (၎င်း၏ကိုယ်စား ဦးအောင်သန်းဝင်း) က ပေးသွင်းရန် ရွှေကြွေးကျန် ၇၄.၇၂ ကျပ်သား၊ ကာလတန်ဖိုးအားဖြင့် ငွေကျပ် ၁၃၈၇၁၇၆၈၀.၀၀ ရလိုမှု လျှောက်ထားစွဲဆိုသည်ဖြစ်၍ သင်တို့ကိုယ်တိုင်ဖြစ်စေ၊ ၎င်းအမှုနှင့်စပ်လျဉ်း၍ အရေးကြီးသည့် စကားအရပ်ရပ်တို့ကို ချေပပြောဆိုနိုင်သူ ကိုယ်စားလှယ်နှင့်ဖြစ်စေ၊ ရှေ့နေနှင့်ဖြစ်စေ၊ ၂၀၂၆ ခုနှစ်၊ ဩဂုတ်လ ၂၅ ရက်(၁၃၈၈ ခုနှစ်၊ ဝါခေါင်လဆန်း ၁၂ ရက်) မွန်းမတည့်မီ (၁၀:၀၀)နာရီတွင် အထက်အမည်ပါသူ တရားလို၏ အဆိုလွှာကို ထုချေရှင်းလင်းရန် ရုံးတော်သို့ လာရောက်ရမည်။ ၎င်းပြင် အထက်ပါရက်တွင် သင်တို့မလာရောက် ပျက်ကွက်ခဲ့လျှင် သင်တို့မျက်ကွယ်တွင် ငြင်းချက်များကို ထုတ်ပေးလိမ့်မည်။ ၎င်းပြင် တရားလိုက ကြည့်ရှုလိုသည့် လိုအပ်သည့် စာမှတ်စာတမ်းများနှင့် သင်တို့ကထုချေတင်ပြ အမှီပြုလိုသည့် စာချုပ်စာတမ်း အစရှိသည်တို့ကို သင်တို့နှင့်အတူ ယူဆောင်လာရမည်။ သို့မဟုတ် သင်တို့၏ ကိုယ်စားလှယ် ရှေ့နေလက်တွင် ထည့်အပ်လိုက်ရမည်။ သင်တို့က ထုချေလွှာတင်သွင်းလိုလျှင် အမှုမဆိုင်မီ လေးရက်က တင်သွင်းရမည်။

၂၀၂၆ ခုနှစ်၊ ဩဂုတ်လ ၆ ရက်တွင် ဤရုံးတံဆိပ်ရိုက်နှိပ်၍ ကျွန်ုပ်လက်မှတ်ရေးထိုး ထုတ်ပေးလိုက်သည်။

(ပြေပြေအောင်)
ဒုတိယခရိုင်တရားသူကြီး (၂)
ရမည်းသင်းခရိုင်တရားရုံး

ဖောင်းကြွနံပါတ်ပြားပျောက် လျှောက်ထားခြင်း

ယာဉ်အမှတ် 3E/5202 ၏ ဖောင်းကြွနံပါတ်ပြားပျောက်ဆုံး၍ ထုတ်ပေးပါရန် လျှောက်ထားလာပါသဖြင့် ယခင်ထုတ်ပေးခဲ့သည့် ဖောင်းကြွနံပါတ်ပြား ပျက်ပြယ်ပါကြောင်း အများသိစေရန် ကြေညာအပ်ပါသည်။

ကညန၊ ခရိုင်ရုံး(မန္တလေးတောင်ပိုင်း)

ကန့်ကွက်နိုင်ကြောင်း အသိပေးကြေညာခြင်း

ပြင်ဦးလွင်မြို့၊ ရပ်ကွက်ကြီး(၂)၊ ကွင်း/အကွက်အမှတ် (၄၅/မြမာလာ)၊ ဦးပိုင်အမှတ် (၁၁၄-က)၊ မြေဧရိယာ (၀.၀၆၂)ဧကရှိ မြေကွက်အား မြေငှားဂရန် (ဦးပိုင်ခွဲ၊ အမည်ပြောင်း) လျှောက်ထားနိုင်ရေး ဒေါ်ခင်မိုးမှ ဆက်လက်ဆောင်ရွက်သွားမည်ဖြစ်ပါသဖြင့် ကန့်ကွက်လိုသူများရှိပါက ပြင်ဦးလွင် ခရိုင်/မြို့နယ်အထွေထွေအုပ်ချုပ်ရေးဦးစီးဌာနရုံးသို့ ကြော်ငြာပါသည့်ရက်မှစ၍ (၁၅) ရက်အတွင်း မြေပိုင်ဆိုင်မှုအထောက်အထားပြည့်စုံစွာဖြင့် လာရောက်ကန့်ကွက်နိုင်ပါကြောင်း ကြေညာအပ်ပါသည်။

မြို့နယ်အထွေထွေအုပ်ချုပ်ရေးဦးစီးဌာန၊ ပြင်ဦးလွင်မြို့

ကန့်ကွက်နိုင်ကြောင်း အသိပေးကြေညာခြင်း

ပြင်ဦးလွင်မြို့၊ ရပ်ကွက်ကြီး(၂)၊ ကွင်း/အကွက်အမှတ် (၄၅/မြမာလာ) ဦးပိုင်အမှတ် (၁၁၄-ခ)၊ မြေဧရိယာ (၀.၀၆၂)ဧကရှိ မြေကွက်အား မြေငှားဂရန် (ကျန်အပိုင်း၊ အမည်ပြောင်း) လျှောက်ထားနိုင်ရေး ဒေါ်အေးသန္တာမှ ဆက်လက်ဆောင်ရွက်သွားမည်ဖြစ်ပါသဖြင့် ကန့်ကွက်လိုသူများရှိပါက ပြင်ဦးလွင် ခရိုင်/မြို့နယ်အထွေထွေအုပ်ချုပ်ရေးဦးစီးဌာနရုံးသို့ ကြော်ငြာပါသည့်ရက်မှစ၍ (၁၅) ရက်အတွင်း မြေပိုင်ဆိုင်မှုအထောက်အထားပြည့်စုံစွာဖြင့် လာရောက်ကန့်ကွက်နိုင်ပါကြောင်း ကြေညာအပ်ပါသည်။

မြို့နယ်အထွေထွေအုပ်ချုပ်ရေးဦးစီးဌာန၊ ပြင်ဦးလွင်မြို့

ကန့်ကွက်နိုင်ကြောင်း အသိပေးကြေညာခြင်း

ပြင်ဦးလွင်မြို့၊ ရပ်ကွက်ကြီး(၂)၊ ကွင်း/အကွက်အမှတ်(၁၂/ညံတောအနောက်)၊ ဦးပိုင်အမှတ် (၁၂၇)၊ မြေဧရိယာ (၀.၀၇၇)ဧကရှိ မြေကွက်အား မြေငှားဂရန် (သက်တမ်းတိုး)လျှောက်ထားနိုင်ရေး ဒေါ်ယေ့ကပ် ၁၃/တယန(နိုင်)၀၃၁၈၃၂ မှ ဆက်လက်ဆောင်ရွက်သွားမည်ဖြစ်ပါသဖြင့် ကန့်ကွက်လိုသူများရှိပါက ပြင်ဦးလွင် ခရိုင်/မြို့နယ်အထွေထွေအုပ်ချုပ်ရေးဦးစီးဌာနရုံးသို့ ကြော်ငြာပါသည့်ရက်မှစ၍ (၁၅) ရက်အတွင်း မြေပိုင်ဆိုင်မှုအထောက်အထား ပြည့်စုံစွာဖြင့် လာရောက်ကန့်ကွက်နိုင်ပါကြောင်း ကြေညာအပ်ပါသည်။

မြို့နယ်အထွေထွေအုပ်ချုပ်ရေးဦးစီးဌာန၊ ပြင်ဦးလွင်မြို့

ကန့်ကွက်နိုင်ကြောင်း အသိပေးကြေညာခြင်း

ပြင်ဦးလွင်မြို့၊ ရပ်ကွက်ကြီး (၁၀)၊ ကွင်း/အကွက်အမှတ် (DD/မြနန္ဒာ)၊ ဦးပိုင်အမှတ် (၁၇-က)၊ မြေဧရိယာ (၀.၀၅၅) ဧကရှိ မြေကွက်အား မြေငှားဂရန် (ဦးပိုင်ခွဲ၊ အမည်ပြောင်း)လျှောက်ထားနိုင်ရေး ဦးချစ်မြင့် ၉/ခအဇ(နိုင်)၀၇၆၁၆၁ မှ ဆက်လက်ဆောင်ရွက်သွားမည်ဖြစ်ပါသဖြင့် ကန့်ကွက်လိုသူများရှိပါက ပြင်ဦးလွင် ခရိုင်/မြို့နယ်အထွေထွေအုပ်ချုပ်ရေးဦးစီးဌာနရုံးသို့ ကြော်ငြာပါသည့်ရက်မှစ၍ (၁၅) ရက်အတွင်း မြေပိုင်ဆိုင်မှုအထောက်အထား ပြည့်စုံစွာဖြင့် လာရောက်ကန့်ကွက်နိုင်ပါကြောင်းကြေညာအပ်ပါသည်။

မြို့နယ်အထွေထွေအုပ်ချုပ်ရေးဦးစီးဌာန၊ ပြင်ဦးလွင်မြို့

ကန့်ကွက်နိုင်ကြောင်းကြေညာခြင်း

နေပြည်တော်၊ ပုဗ္ဗသီရိမြို့၊ မြေတိုင်းရပ်ကွက်အမှတ် ၉/ ပုဗ္ဗသီရိအနောက်ရပ်၊ ဝဏ္ဏဒီပရပ်ကွက်မှ မြေဧရိယာ (၀.၀၅၅) ဧကရှိ ဦးမျိုးဝင်းထွန်း ၉/လဝန(နိုင်)၁၅၀၇၉၈ (ဘ) ဦးကိုကြီး အမည်ပေါက် နှစ် (၃၀) မြေငှားစာချုပ်မြေကွက်အမှတ် (ပ-၃၂၈၄၈)ကို နေပြည်တော်စာချုပ်စာတမ်းမှတ်ပုံတင်ရုံး၏အထူးကိုယ်စားလှယ်လွှဲစာအမှတ် ၂၄၆၂/၂၀၂၂(၁၆-၆-၂၀၂၂)ဖြင့် မြေကွက်အမည်ပေါက်၏ အထူးကိုယ်စားလှယ်လွှဲစာရရှိထားသူ ဦးဝင်းနိုင်ထွန်း ၈/နမန(နိုင်)၀၀၀၈၆၃ (ဘ) ဦးထွေးမြင့်မှ ဒေါ်နန်းရင်အေး (ဘ) ဦးမောင်ဝင်း ၆/ပလန(နိုင်)၀၃၄၅၀၀နှင့် မှတ်ပုံတင်အရောင်းအဝယ်စာချုပ်ချုပ်ဆိုရန်အတွက် မြေပုံ/မြေရာဇဝင် ရေးကူးပေးပါရန် လျှောက်ထားလာပါသဖြင့် ကန့်ကွက်လိုသူများအနေဖြင့် တရားဝင်ပိုင်ဆိုင်မှု စာချုပ်စာတမ်းများ၊ တရားရုံးအမိန့်ဒီကရီများ အထောက်အထားခိုင်လုံစွာတင်ပြ၍ နေပြည်တော်စည်ပင်သာယာရေးကော်မတီ၊ မြို့ပြစီမံကိန်းနှင့် မြေစီမံခန့်ခွဲမှုဌာနသို့ ဤကြေညာချက်ပါရှိသည့်ရက်မှစ၍ (၁၅) ရက်အတွင်း လာရောက်ကန့်ကွက်နိုင်ကြောင်းနှင့် သတ်မှတ်ကာလအတွင်း ကန့်ကွက်မှုမရှိပါက ဌာန၏လုပ်ထုံးလုပ်နည်းများနှင့်အညီ မြေပုံ၊ မြေရာဇဝင် ရေးကူးခွင့် လျှောက်ထားလာမှုအား ဆက်လက်ဆောင်ရွက်ပေးသွားမည်ဖြစ်ကြောင်း ကြေညာလိုက်သည်။

မြို့ပြစီမံကိန်းနှင့် မြေစီမံခန့်ခွဲမှုဌာန
နေပြည်တော်စည်ပင်သာယာရေးကော်မတီ

ကန့်ကွက်နိုင်ကြောင်းကြေညာခြင်း

နေပြည်တော် ပုဗ္ဗသီရိမြို့၊ မြေတိုင်းရပ်ကွက်အမှတ် ၈/ပုဗ္ဗသီရိရပ်၊ ဝဏ္ဏဒီပရပ်ကွက်မှ မြေဧရိယာ (၀.၀၅၅) ဧကရှိ ဒေါ်တင်တင်ထွေး ၁၂/သကတ(နိုင်)၀၇၁၇၃၈ (ဘ) ဦးအောင်မြင့် အမည်ပေါက် နှစ် (၃၀) မြေငှားစာချုပ် မြေကွက်အမှတ် (ပ-၃၁၆၂၉)ကို နေပြည်တော် စာချုပ်စာတမ်းမှတ်ပုံတင်ရုံး၏ အထူးကိုယ်စားလှယ်လွှဲစာအမှတ် ၁၂၉၆/၂၀၁၄(၁-၁၂-၂၀၁၄)ဖြင့် မြေကွက်အမည်ပေါက်၏ အထူးကိုယ်စားလှယ်လွှဲစာရရှိထားသူ ဒေါ်တင်တင်ဝေ ၁၂/ဥကမ(နိုင်)၀၆၀၉၇၂ (ဘ) ဦးဟန်ရှိန်မှ ဦးအောင်မျိုးဦး (ဘ) ဦးခင်မောင်ထွေး ၈/ပခက(နိုင်) ၁၅၂၂၀၈၊ ဒေါ်ကျော့ကျော့ခိုင် (ဘ) ဦးလှဝင်းမောင် ၈/ပခက(နိုင်) ၁၅၈၇၃၈၊ အရောင်းအဝယ်နှင့် မှတ်ပုံတင်အရောင်းအဝယ်စာချုပ်ချုပ်ဆိုရန်အတွက် မြေပုံမြေရာဇဝင် ရေးကူးခွင့် လျှောက်ထားလာပါသဖြင့် ကန့်ကွက်လိုသူများအနေဖြင့် တရားဝင်ပိုင်ဆိုင်မှုစာချုပ်စာတမ်းများ၊ တရားရုံးအမိန့်ဒီကရီများ အထောက်အထားခိုင်လုံစွာတင်ပြ၍ နေပြည်တော်စည်ပင်သာယာရေးကော်မတီ၊ မြို့ပြစီမံကိန်းနှင့်မြေစီမံခန့်ခွဲမှုဌာနသို့ ဤကြေညာချက်ပါရှိသည့်ရက်မှစ၍ (၁၅) ရက်အတွင်း လာရောက်ကန့်ကွက်နိုင်ကြောင်းနှင့် သတ်မှတ်ကာလအတွင်း ကန့်ကွက်မှုမရှိပါက ဌာန၏လုပ်ထုံးလုပ်နည်းများနှင့်အညီ မြေပုံမြေရာဇဝင်ရေးကူးခွင့် လျှောက်ထားလာမှုအား ဆက်လက်ဆောင်ရွက်ပေးသွားမည်ဖြစ်ကြောင်း ကြေညာလိုက်သည်။

မြို့ပြစီမံကိန်းနှင့်မြေစီမံခန့်ခွဲမှုဌာန
နေပြည်တော်စည်ပင်သာယာရေးကော်မတီ

ကန့်ကွက်နိုင်ကြောင်းကြော်ငြာ

ရန်ကုန်တိုင်းဒေသကြီး၊ ဒဂုံမြို့သစ်(တောင်ပိုင်း)မြို့နယ်၊ မြေတိုင်းရပ်ကွက်အမှတ် (၁၅၃)၊ မြေကွက်အမှတ် (၁၄၀၅) ဟုခေါ်တွင်သော မြေအလျားxအနံ(၄၀x၆၀)ပေရှိ မြေချပါမစ်မြေကွက်အပါအဝင် အကျိုးခံစားခွင့်အရပ်ရပ်အား မူလအမည်ပေါက်ပိုင်ဆိုင်သူ ဒေါ်ခင်မာသောင်း (TGO-၁၁၀၅၄၁)ထံမှ အရောင်းအဝယ်စာချုပ်စာတမ်းဖြင့် ဝယ်ယူပိုင်ဆိုင်ပြီး ရောင်းချပိုင်ခွင့်ရှိသည်ဟု ဝန်ခံကတိပြုသူ ဒေါ်သီတာအေး (၁၂/ဥကတ(နိုင်)၁၆၃၄၅၇)ထံမှ ကျွန်ုပ်တို့၏မိတ်ဆွေ ဒေါ်သိမ့်ထက်ထက်ရှင် (၁၂/ဥကမ(နိုင်)၁၅၇၂၄၁) က အပြီးအပိုင်ဝယ်ယူရန်အတွက် စရန်ငွေတစ်စိတ်တစ်ဒေသကို ပေးချေထားပြီး ဖြစ်ပါသည်။ ဖော်ပြပါကိစ္စနှင့် စပ်လျဉ်း၍ ကန့်ကွက်လိုသူများရှိက ကျွန်ုပ်တို့ထံသို့ တိကျခိုင်လုံသော တရားဝင်စာချုပ်စာတမ်းများနှင့်တကွ ယခုကြော်ငြာပါသည့်ရက်မှစ၍ (၇) ရက်အတွင်း လာရောက်ကန့်ကွက်နိုင်ပါသည်။ ယင်းရက်ကျော်လွန်က အရောင်းအဝယ်ကို ဥပဒေနှင့်အညီ အပြီးဆောင်ရွက်သွားမည်ဖြစ်ကြောင်း ကြေညာအပ်ပါသည်။

လွှဲအပ်ညွှန်ကြားချက်အရ-

ဦးဝင်းသူရဇော် (LL.B)	**ဒေါ်ယမင်းထွေး (LL.B)**	**ဦးရဲသီဟ (LL.B)**
အထက်တန်းရှေ့နေ (စဉ်-၄၂၀၆၆)	**တရားလွှတ်တော်ရှေ့နေ (စဉ်-၁၂၃၆၅)**	**အထက်တန်းရှေ့နေ (စဉ်-၅၆၃၆၆)**

အမှတ် (၁၀၁)၊ ကံကော်မြိုင် (၂) လမ်း၊ (၃၃) ရပ်ကွက်၊ ဒဂုံမြို့သစ်(မြောက်ပိုင်း)မြို့နယ်
ဖုန်း-၀၉-၇၇၂၇၇၇၇၁၂၊ ၀၉-၄၅၆၉၉၆၇၇၆၊ ၀၉-၈၇၃၀၀၂၁၁၇

အများသိစေရန်ကြေညာခြင်း

တောင်ကြီးမြို့၊ ရေအေးကွင်းရပ်ကွက်၊ နယ်မြေ (၇)၊ အိမ်အမှတ် (၁၀/၇) နေ ဒေါ်စန္ဒာ (၁၃/လလန(နိုင်)၀၄၃၈၁၀)၏ လွှဲအပ်ညွှန်ကြားချက်အရ အောက်ပါအတိုင်း အများသိစေရန် ကြေညာအပ်ပါသည်-

ရှမ်းပြည်နယ်၊ တောင်ကြီးခရိုင်၊ တောင်ကြီးမြို့နယ်၊ အေးသာယာမြို့သစ်၊ အကွက်အမှတ် (၂၇)၊ အကွက်အမည်-(ပိန္နဲကုန်း) မြေကွက်အမှတ် (၃၅)၊ ဧရိယာ (.၁၂၈) ဧက ဦးကျော်ဝင်း (SYHE-၀၃၆၉၁၇)အမည်ပေါက် နှစ်(၃၀) မြေငှားဂရန်၊ ဂရန်အမှုတွဲအမှတ် (၂၄၂/၁၉၉၉-၂၀၀၀) အမည်ရှိမြေကွက်နှင့် ယင်းမြေကွက်ပေါ်ရှိ အကျိုးခံစားခွင့်အရပ်ရပ်ကို (၁၀-၆-၂၀၁၅) ရက်တွင် နှစ်ဦးသဘောတူ မြေကွက်အရောင်းအဝယ်ကတိစာချုပ်" ဖြင့် ဒေါ်စန္ဒာကဝယ်ယူခဲ့ပါသည်။ ယခုအခါ အဆိုပါမြေကွက်အား ဒေါ်စန္ဒာ အမည်ပေါက် အမည်ပြောင်းမြေငှားဂရန် ပြုလုပ်ဆောင်ရွက်နိုင်ရန်အတွက် ဤကြေညာပါသည့်ရက်မှစ၍ (၇) ရက်အတွင်း မှတ်ပုံတင်အရောင်းအဝယ်စာချုပ်လာရောက်ချုပ်ဆိုပေးပါရန် ဦးကျော်ဝင်းနှင့်တကွ အများသိစေရန် ကြေညာအပ်ပါသည်။ အကယ်၍ သတ်မှတ်ထားသည့်ကာလအတွင်း လာရောက်ချုပ်ဆိုပေးခဲ့ခြင်း မရှိပါက ဥပဒေနှင့်အညီ ဆက်လက်ဆောင်ရွက်သွားမည်ဖြစ်ပါကြောင်း အများသိစေရန် ကြေညာအပ်ပါသည်။

လွှဲအပ်ညွှန်ကြားချက်အရ-
ဒေါ်အိအိမွန် (LL.B)
တရားလွှတ်တော်ရှေ့နေ (စဉ်-၁၀၈၈၀)
စ/၂၄၅၊ သုခလမ်း၊ နယ်မြေ (၇)၊ စဝ်စံထွန်းရပ်ကွက်၊ တောင်ကြီးမြို့
ဖုန်း-၀၉-၄၂၈၁၁၁၀၄၀

ပတ်စ်ပို့ပျောက်

ကျွန်တော်မောင်မျိုးအောင်ဂျာ ၁/မကန (နိုင်) ၂၉၀၉၈၀ ၏ ပတ်စ်ပို့နံပါတ် (MJ-042943) မှာ ပျောက်ဆုံးသွားပါသဖြင့် တွေ့ရှိက အကြောင်းကြားပေးပါရန် ။

ဖုန်း-၀၉-၈၉၁၀၉၇၀၀၉

ပတ်စ်ပို့ပျောက်

ကျွန်မ မထွယ်ရိန် ၁/မကန (နိုင်)၂၄၃၃၃၆ ၏ ပတ်စ်ပို့နံပါတ် (MH-738632) မှာ ပျောက်ဆုံးသွားပါသဖြင့်တွေ့ရှိကအကြောင်းကြားပေးပါရန်။

ဖုန်း-၀၉-၇၆၁၆၉၄၄၈၉

ပတ်စ်ပို့ပျောက်

ကျွန်မ မပါဘီတရာ ၁/မကတ (နိုင်)၁၁၇၅၈၄ ၏ ပတ်စ်ပို့နံပါတ် (MC-103139) မှာ ပျောက်ဆုံးသွားပါသဖြင့်တွေ့ရှိကအကြောင်းကြားပေးပါရန် ။

ဖုန်း-၀၉-၄၂၂၃၅၃၄၀၃

ဖောင်းကြွနံပါတ်ပြားပျောက် လျှောက်ထားခြင်း

ယာဉ်အမှတ် 2TLR/6599 ၏ ဖောင်းကြွနံပါတ်ပြားပျောက်ဆုံး၍ ထုတ်ပေးပါရန် လျှောက်ထားလာပါသဖြင့် ယခင်ထုတ်ပေးခဲ့သည့် ဖောင်းကြွနံပါတ်ပြား ပျက်ပြယ်ပါကြောင်း အများသိစေရန် ကြေညာအပ်ပါသည်။

ကညန၊
ခရိုင်ရုံး(မန္တလေးတောင်ပိုင်း)

ဖောင်းကြွနံပါတ်ပြားပျောက် လျှောက်ထားခြင်း

ယာဉ်အမှတ် 11W/20496 ၏ ဖောင်းကြွနံပါတ်ပြားပျောက်ဆုံး၍ ထုတ်ပေးပါရန် လျှောက်ထားလာပါသဖြင့် ယခင်ထုတ်ပေးခဲ့သည့် ဖောင်းကြွနံပါတ်ပြား ပျက်ပြယ်ပါကြောင်း အများသိစေရန် ကြေညာအပ်ပါသည်။

ကညန၊
ခရိုင်ရုံး(မန္တလေးတောင်ပိုင်း)

မိခင်တစ်ဦးတည်းဖြစ်ကြောင်း

မြစ်ကြီးနားမြို့၊ မြို့သစ်ကြီးရပ်ကွက်၊ နယ်မြေ(၁၁)နေ မလဖိုင်နန်နာမ်ဆိုင်း ၁/မကန (နိုင်) ၁၆၆၉၄၅ ၏မိခင် ဒေါ်ရှတ (ခ) ဒေါ်ရှသ ၁/မကန(နိုင်)၀၇၁၇၁၆ သည် တစ်ဦးတည်းဖြစ်ပါသည်။

ယာဉ်မှတ်ပုံတင်စာအုပ် မိတ္တူလျှောက်ထားခြင်း

ယာဉ်အမှတ် 40W/84363 ADIXIN 125 ယာဉ်လက်ဝယ်ရှိသူ ဒေါ်အေးမြင့် ၁၃/မကန(နိုင်)၀၀၂၂၀၅ က ယာဉ်မှတ်ပုံတင်စာအုပ်(ကမ-၃) ပျောက်ဆုံး၍ မိတ္တူထုတ်ပေးရန် လျှောက်ထား လာပါသည်။ ကန့်ကွက်လိုပါက ခိုင်လုံသော အထောက်အထားများဖြင့် ကြော်ငြာသည့်ရက်မှ ရက် (၃၀) အတွင်း အောက်ဖော်ပြပါရုံးသို့ လူကိုယ်တိုင် လာရောက်ကန့်ကွက်နိုင်ပါသည်။

ကညန၊
ခရိုင်ရုံး(မန္တလေးမြောက်ပိုင်း)
မန္တလေးမြို့

ယာဉ်မှတ်ပုံတင်စာအုပ် မိတ္တူလျှောက်ထားခြင်း

ယာဉ်အမှတ် 30W/99599 Honda Click 110 M/C ယာဉ်လက်ဝယ်ရှိသူ ဦးညီညီဌေး ၉/မဟမ (နိုင်)၀၀၆၃၄၈ က ယာဉ်မှတ်ပုံတင်စာအုပ် (ကမ-၃) ပျောက်ဆုံး၍ မိတ္တူထုတ်ပေးရန် လျှောက်ထားလာပါသည်။ ကန့်ကွက်လိုပါက ခိုင်လုံသော အထောက်အထားများဖြင့် ကြော်ငြာသည့်ရက်မှ ရက် (၃၀) အတွင်း အောက်ဖော်ပြပါရုံးသို့ လူကိုယ်တိုင် လာရောက်ကန့်ကွက်နိုင်ပါသည်။

ကညန၊
ခရိုင်ရုံး(မန္တလေးတောင်ပိုင်း)
မန္တလေးမြို့

ဖခင်အမည်မှန်

မွန်ပြည်နယ်၊ ပေါင်မြို့နယ်၊ အထက (သဲကုန်း) ကျောင်း၊ Grade-9 တန်းမှ မောင်ကောင်းမြတ်နိုင် ၏ ဖခင်အမည်မှန်မှာ ဦးနိုင်နိုင် ၁၀/ပမန(နိုင်) ၀၈၄၅၈၈ ဖြစ်ပါကြောင်း။

ဦးနိုင်နိုင်

အယူခံမှုကို ဆိုင်ရန် ချိန်းဆိုသည့် နေ့ရက်ကို အယူခံတရားပြိုင်သို့ အကြောင်းကြားစာ (တရားမကျင့်ထုံးဥပဒေအမိန့်-၄၁၊ နည်းဥပဒေ-၁၄) ရန်ကုန်တိုင်းဒေသကြီးတရားလွှတ်တော် ၂၀၂၆ ခုနှစ်၊ တရားမအထွေထွေအယူခံမှုအမှတ်-၄၄

ဒေါ်ဝင်းဝင်းမြ နှင့် ၁။ ဒေါ်ဆွေဆွေဝင်း
၂။ ဦးဇင်လင်းထက်
(အယူခံတရားလို) (အယူခံတရားပြိုင်များ)

၂၀၂၆ ခုနှစ်၊ ဖေဖော်ဝါရီလ ၆ရက်စွဲပါ ဒဂုံမြို့သစ်ခရိုင်တရားရုံး၊ တရားမကြီးမှုအမှတ် ၁၆၁/၂၀၂၅ အမှုတွင် ချမှတ်သော အမိန့်အပေါ် အယူခံမှု။

ရန်ကုန်တိုင်းဒေသကြီး၊ ကမာရွတ်မြို့နယ်၊ (၄)ရပ်ကွက်၊ ရွှေမာလာရိပ်မွန်၊ ရွှေဂန္ဓမာလမ်း၊ အခန်းအမှတ်(M-1)နေ အယူခံတရားပြိုင်အမှတ်(၂)ဦးဇင်လင်းထက် (ယခု နေရပ်လိပ်စာမသိသူ) သိစေရမည်။

ယခုအမှုတွင် ဒဂုံမြို့သစ်ခရိုင်တရားရုံးတော်မှ ချမှတ်သည့် စီရင်ချက်နှင့် ဒီကရီကို အယူခံတရားလိုမှ အယူခံမှုတင်သွင်းရာ ဤရုံးတော်တွင် မှတ်တမ်းတင် စာရင်းသွင်း၍ ထိုအယူခံမှု ကို ၂၀၂၆ ခုနှစ်၊ ဩဂုတ်လ ၂၁ရက် (၁၃၈၈ ခုနှစ်၊ ဝါခေါင်လဆန်း ၈ရက်)တွင် ဆိုင်ဆိုရန် ဤရုံးတော်မှချိန်းဆိုလိုက်သည်။

သင်ကိုယ်တိုင်ဖြစ်စေ၊ သင့်ရှေ့နေဖြစ်စေ၊ ဤအယူခံမှုတွင် သင့်အတွက် ဆောင်ရွက်ရန် ဥပဒေအရ ခွင့်ပြုထားသူ ကိုယ်စားလှယ်ဖြစ်စေ၊ ဤရုံးတော်သို့ မလာရောက်ခဲ့လျှင် ၎င်းအယူခံမှုကို သင်မရှိသည့်အခါတွင် တစ်ဖက်သတ် စီရင်ဆုံးဖြတ်လိမ့်မည်။

ထို့အပြင် သင်က အယူခံနိုင်ခွင့်ရှိသော ဤအယူခံမှုတွင် ဒီကရီကို တရားမကျင့်ထုံးဥပဒေအမိန့်-၄၁၊ နည်းဥပဒေ-၂၂ အရ ကန့်ကွက်လိုလျှင် ချိန်းဆိုထားသော အချိန်အတွင်း ဤကဲ့သို့ သင်က ကန့်ကွက်ကြောင်း ဤအယူခံရုံးတော်၌ အကြောင်းကြား အစီရင်ခံစာတင်သွင်းရမည်။

၂၀၂၆ ခုနှစ်၊ ဩဂုတ်လ (၆) ရက်တွင် ဤရုံးတံဆိပ်ရိုက်နှိပ်၍ ကျွန်ုပ်လက်မှတ်ရေးထိုး ထုတ်ပေးလိုက်သည်။

(မိုးသင်းအောင်)
လက်ထောက်ညွှန်ကြားရေးမှူး
ရန်ကုန်တိုင်းဒေသကြီးတရားလွှတ်တော်

အယူခံမှုကို ဆိုင်ရန် ချိန်းဆိုသည့် နေ့ရက်ကို အယူခံတရားပြိုင်သို့ အကြောင်းကြားစာ (တရားမကျင့်ထုံးဥပဒေအမိန့် - ၄၁၊ နည်းဥပဒေ - ၁၄) ရန်ကုန်တိုင်းဒေသကြီးတရားလွှတ်တော် ၂၀၂၆ ခုနှစ်၊ တရားမအထွေထွေအယူခံမှုအမှတ် - ၄၆

ဒေါ်ဝင်းဝင်းမြ နှင့် ၁။ ဦးမျိုးမင်းခိုင်
၂။ ဦးဇင်လင်းထက်
(အယူခံတရားလို) (အယူခံတရားပြိုင်များ)

၂၀၂၆ ခုနှစ်၊ ဖေဖော်ဝါရီလ ၆ရက်စွဲပါ ဒဂုံမြို့သစ်ခရိုင်တရားရုံး၊ တရားမကြီးမှုအမှတ် ၁၈၀/၂၀၂၅ အမှုတွင် ချမှတ်သော အမိန့်အပေါ် အယူခံမှု။

ရန်ကုန်တိုင်းဒေသကြီး၊ ကမာရွတ်မြို့နယ်၊ (၄)ရပ်ကွက်၊ ရွှေမာလာရိပ်မွန်၊ ရွှေဂန္ဓမာလမ်း၊ အခန်းအမှတ်(M-1)နေ အယူခံတရားပြိုင်အမှတ်(၂)ဦးဇင်လင်းထက် (ယခုနေရပ်လိပ်စာမသိသူ) သိစေရမည်။

ယခုအမှုတွင် ဒဂုံမြို့သစ်ခရိုင်တရားရုံးတော်မှ ချမှတ်သည့် စီရင်ချက်နှင့် ဒီကရီကို အယူခံတရားလိုမှ အယူခံမှုတင်သွင်းရာ ဤရုံးတော်တွင် မှတ်တမ်း တင် စာရင်းသွင်း၍ ထိုအယူခံမှု ကို ၂၀၂၆ ခုနှစ်၊ ဩဂုတ်လ ၂၁ ရက်(၁၃၈၈ ခုနှစ်၊ ဝါခေါင်လဆန်း(၈) ရက်) တွင် ဆိုင်ဆိုရန် ဤရုံးတော်မှချိန်းဆိုလိုက်သည်။

သင်ကိုယ်တိုင်ဖြစ်စေ၊ သင့်ရှေ့နေဖြစ်စေ၊ ဤအယူခံမှုတွင် သင့်အတွက် ဆောင်ရွက်ရန် ဥပဒေအရ ခွင့်ပြုထားသူကိုယ်စားလှယ်ဖြစ်စေ၊ ဤရုံးတော်သို့ မလာရောက်ခဲ့လျှင် ၎င်းအယူခံမှုကို သင်မရှိသည့်အခါတွင် တစ်ဖက်သတ် စီရင်ဆုံးဖြတ်လိမ့်မည်။

ထို့အပြင် သင်က အယူခံနိုင်ခွင့်ရှိသော ဤအယူခံမှုတွင် ဒီကရီကို တရားမကျင့်ထုံးဥပဒေ အမိန့်၄၁၊ နည်းဥပဒေ ၂၂ အရ ကန့်ကွက်လိုလျှင် ချိန်းဆို ထားသော အချိန်အတွင်း ဤကဲ့သို့ သင်က ကန့်ကွက်ကြောင်း ဤအယူခံရုံးတော်၌ အကြောင်းကြား အစီရင်ခံစာတင်သွင်းရမည်။

၂၀၂၆ ခုနှစ်၊ ဩဂုတ်လ (၆) ရက်တွင် ဤရုံးတံဆိပ်ရိုက်နှိပ်၍ ကျွန်ုပ်လက်မှတ်ရေးထိုး ထုတ်ပေးလိုက်သည်။

(မိုးသင်းအောင်)
လက်ထောက်ညွှန်ကြားရေးမှူး
ရန်ကုန်တိုင်းဒေသကြီးတရားလွှတ်တော်

ဖခင်အမည်မှန်

ရန်ကုန်တိုင်းဒေသကြီး၊ မရမ်းကုန်း မြို့နယ်၊ တော်ဝင်နဝရတ် ကိုယ်ပိုင် အထက်တန်းကျောင်း Grade-8မှ မောင်လင်းဇော်၁၂/မရက(နိုင်) ၂၀၃၈၃၅ ၏ ဖခင်အမည်မှန်မှာ ဦးအလေးဖ ၁၃/သနန(နိုင်) ဝ၆ဝ၆၄၈ အမှန်ဖြစ်ပါကြောင်း အသိပေး ကြေညာအပ်ပါသည်။

မွေးသက္ကရာဇ်အမှန်

ပဲခူးတိုင်းဒေသကြီး၊ ကျောက်တံခါး မြို့နယ်၊ ဖဒိုမြို့၊ ဘိုးပိုက်ဆံ(၁) ရပ်ကွက်၊ အထက(၁) Grade-11 (A) မှ (ဘ) စောနဲလ်စယ် ၇/ကတခ (နိုင်)၁၀၈၇၂၇၏ (သား) စောသဘာဘလု၏ မွေးသက္ကရာဇ်အမှန်မှာ (၆-၁၀-၂၀၀၉) ဖြစ်ပါသည်။

ဖောင်းကြွနံပါတ်ပြားပျောက် လျှောက်ထားခြင်း

ယာဉ်အမှတ် 7J/4294၏ ဖောင်းကြွနံပါတ်ပြားပျောက်ဆုံး၍ ထုတ်ပေးပါရန် လျှောက် ထားလာပါသဖြင့် ယခင်ထုတ်ပေးခဲ့သည့် ဖောင်းကြွနံပါတ်ပြား ပျက်ပြယ်ပါကြောင်း အများသိစေရန် ကြေညာအပ်ပါသည်။

ကညန၊ ခရိုင်ရုံး
(မန္တလေးတောင်ပိုင်း)

အများသိစေရန် သတိပေးကြေညာခြင်း

မန္တလေးမြို့နေ မောင်မင်းသန့်ကျော် [၉/ခမစ(နိုင်)၀၉၉၁၇၄] ၏ Passport ဓာတ်ပုံနှင့် ကိုယ်ရေးအချက်အလက်များသည် အွန်လိုင်းမှ ဝန်ဆောင်မှုရယူစဉ် မသမာသူများထံ ရောက်ရှိသွားခဲ့ပါသည်။ အဆိုပါ အချက်အလက်များကို Nexus Exchange & Service (Facebook - /nexusexchangeservices၊ Telegram t.me/nexusexchangeservice) နှင့် KoKo Thet Service (Telegram) တို့က အသုံးပြု၍ အွန်လိုင်းလိမ်လည်မှု၊ အကြပ်ကိုင် ခြိမ်းခြောက်မှုနှင့် အလွဲသုံးစား ပြုမှုများ ပြုလုပ်နေပါသဖြင့် အများပြည်သူများမှ အထူးသတိပြုကြပါရန် အသိပေးအပ်ပါသည်။

သို့ဖြစ်ပါ၍ အဆိုပါ အကောင့်/စာမျက်နှာများ အပါအဝင် မသမာသူများက ကျွန်ုပ်၏မိတ်ဆွေ၏ ကိုယ်ရေးအချက်အလက် သို့မဟုတ် အမည်၊ ဓာတ်ပုံများဖြင့် အသုံးပြု၍ ပြုလုပ်သော ကိစ္စရပ်များနှင့် ၎င်းတို့မှပေါ်ပေါက်လာသော မည်သည့် အကြောင်းကိစ္စအဝဝကိုမျှ ကျွန်ုပ်၏မိတ်ဆွေနှင့် လုံးဝ (လုံးဝ) သက်ဆိုင် ခြင်း မရှိပါကြောင်း၊ တာဝန်ယူ/တာဝန်ခံမှု အလျဉ်းမရှိပါကြောင်း အသိပေးအပ်ပါ၍ အဆိုပါ မသမာသူများ နှင့် အားပေးကူညီသူ မည်သူ့ကိုမဆို တည်ဆဲဥပဒေများနှင့်အညီ ထိရောက်စွာ အရေးယူ ဆောင်ရွက်သွား မည်ဖြစ်ကြောင်း အသိပေးကြေညာအပ်ပါသည်။

မောင်မင်းသန့်ကျော်၏ လွှဲအပ်ညွှန်ကြားချက်အရ-
ဦးဗိုလ်ငြိမ်းတိုး [LL.B] အထက်တန်းရှေ့နေ (စဉ်-၅၃၇၇၉)
ချမ်းမြသာစည်မြို့နယ်၊ မန္တလေးတိုင်းဒေသကြီး
ဖုန်း-၀၉-၉၇၆၄၆၆၈၈၃

ယာဉ်မှတ်ပုံတင်စာအုပ် မိတ္တူလျှောက်ထားခြင်း

ယာဉ်အမှတ် 3M/7046 Honda Fit GE6 Hatch Back (4x2)R ယာဉ်လက်ဝယ်ရှိသူ ဒေါ်ခိုင်ဇာကြည်ဟိန်း ၅/ကလတ(နိုင်) ၁၉၉၈၄၄ က ယာဉ်မှတ်ပုံတင်စာအုပ် (ကမ-၃) ပျောက်ဆုံး၍ မိတ္တူထုတ်ပေးရန် လျှောက်ထားလာပါသည်။ ကန့်ကွက်လိုပါက ခိုင်လုံသော အထောက်အထားများဖြင့် ကြော်ငြာသည့်ရက်မှ ရက် (၃၀) အတွင်း အောက်ဖော်ပြပါ ရုံးသို့ လူကိုယ်တိုင် လာရောက်ကန့်ကွက်နိုင်ပါသည်။

ကညန၊ ခရိုင်ရုံး
(မန္တလေးမြောက်ပိုင်း) မန္တလေးမြို့

ကန့်ကွက်နိုင်ကြောင်းအများသိစေရန် ကြေညာခြင်း

ပဲခူးတိုင်းဒေသကြီး ၊ ပြည်ခရိုင်၊ ပြည်မြို့၊ အောင်ဆန်းပြည်သာယာရပ်ကွက်၊ ကိုးသောင်းတိုးချဲ့၊ ဆေးရုံသစ်လမ်း၊ မြေကွက်အမှတ်(၆)၊ မြေဧရိယာ(၀.၀၅၅) ဧက၊ (စလစ်မူရင်း ဦးသောင်းတင်) အမည်ပေါက် မြေကွက် အကျိုးခံစားခွင့် အရပ်ရပ်အားလုံး ကို အဆင့်ဆင့်အရပ်စာချုပ်ဖြင့် ၊ တရားဝင်ဝယ်ယူပိုင်ဆိုင်သူ ဒေါ်ဆွေလှိုင်ဦး ၇/ပတတ(နိုင်) ၁၁၄၇၈၇ ထံမှ ကျွန်ုပ် ဦးဝင်းဇော်သန့် ၇/ပမန(နိုင်)၁၄၆၇၅၃ က အပြီးအပိုင်ဝယ်ယူရန်အတွက် တန်ဖိုးငွေ၏ တစ်စိတ်တစ်ဒေသကို စရန်ငွေအဖြစ် ပေးချေထားပြီး ဖြစ်ပါသည်။ အဆိုပါမြေကွက်အရောင်းအဝယ်အား ကန့်ကွက်လိုသူများရှိပါက ဤကြော်ငြာပါသည့်ရက်မှ (၇) ရက်အတွင်း တရားဝင်ခိုင်လုံသော ပိုင်ဆိုင်မှု အထောက်အထား စာရွက်စာတမ်းမူရင်းများဖြင့် ကျွန်ုပ်ထံသို့ ကိုယ်တိုင်လာရောက်၍ ကန့်ကွက်နိုင်ပါကြောင်းနှင့် ကန့်ကွက်သူမရှိပါက အရောင်းအဝယ်အား ဥပဒေနှင့်အညီ ဆက်လက်ဆောင်ရွက်သွားမည် ဖြစ်ပါကြောင်း အများသိစေရန် ကြော်ငြာအပ်ပါသည်။

ဦးဝင်းဇော်သန့် ၇/ပမန(နိုင်) ၁၄၆၇၅၃

ဖောင်းကြွနံပါတ်ပြား လျှောက်ထားခြင်း

ယာဉ်အမှတ် 50W/46800 Canda-110 M/C ယာဉ်လက်ဝယ်ရှိသူ ဦးသန်းထွန်း ၁၄/ကကန(နိုင်) ၀၁၃၀၀၃ မှ ဖောင်းကြွနံပါတ်ပြား ပျောက် လာရောက်လျှောက်ထားလာပါသဖြင့် ကြော်ငြာပါသည့်ရက်မှစ၍ ဖောင်းကြွနံပါတ်ပြား အဟောင်းသည် အလိုအလျောက် ပျက်ပြယ်ပါကြောင်း အများသိစေရန် ကြော်ငြာအပ်ပါသည်။

ကညန၊ တိုင်းဒေသကြီးရုံး
(ပုသိမ်မြို့)

ယာဉ်မှတ်ပုံတင်စာအုပ် မိတ္တူလျှောက်ထားခြင်း

ယာဉ်အမှတ် 9P/7841 Daihatsu Hijet ယာဉ်လက်ဝယ်ရှိသူ ဦးဇော်ဝင်း ၅/စကန(နိုင်) ၀၂၈၀၉၆ က ယာဉ်မှတ်ပုံတင်စာအုပ်(ကမ-၃) ပျောက် မိတ္တူထုတ်ပေးရန် လျှောက်ထားလာပါသည်။ ကန့်ကွက်လိုပါက ခိုင်လုံသော အထောက်အထားများဖြင့် ကြော်ငြာသည့်ရက်မှ ရက် (၃၀) အတွင်း အောက်ဖော်ပြပါ ရုံးသို့ လူကိုယ်တိုင် လာရောက်ကန့်ကွက်နိုင်ပါသည်။

ကညန၊ ခရိုင်ရုံး (စစ်ကိုင်း)

ကန့်ကွက်နိုင်ပါကြောင်း ကြော်ငြာခြင်း

ရန်ကုန်တိုင်းဒေသကြီး၊ လှိုင်မြို့နယ်၊ (၁)ရပ်ကွက်၊ အောင်မင်္ဂလာလမ်း၊ တိုက်အမှတ်-(၅/ခ)၊ (၆)ထပ်တိုက် အဆောက်အအုံ၏ တတိယထပ်၊ ၄-လွှာဟု ခေါ်တွင်သော(၃၈ပေx၂၀ ½ ပေ) အကျယ်အဝန်းရှိ တိုက်ခန်းနှင့် ယင်းတိုက်ခန်း၏ အကျိုးခံစားခွင့် အရပ်ရပ်အားလုံးတို့ကို အရှုပ်အရှင်းကင်းရှင်းကြောင်းနှင့် တရားဝင် လွှဲပြောင်း ရောင်းချပိုင်ခွင့်ရှိကြောင်း ဝန်ခံပြောဆိုသူ ဒေါ်စုရည်လှိုင် ၁၄/လပတ (နိုင်)၁၈၀၆၂၄ထံမှ အပြီးအပိုင်လွှဲပြောင်းဝယ်ယူ ရန်အတွက် ကျွန်ုပ်၏မိတ်ဆွေဖြစ်သူ ဒေါ်နွေးဇော်ဦး (၁၂/လမန(နိုင်)၁၄၆၉၃၄)က တိုက်ခန်းရောင်းဖိုးငွေ၏ တစ်စိတ် တစ်ဒေသအား ပေးချေထားပြီး ဖြစ်ပါသည်။ ဖော်ပြပါ အရောင်းအဝယ်နှင့်ပတ်သက်၍ ကန့်ကွက်လိုပါက ကျွန်ုပ်ထံသို့ စာရွက်စာတမ်းအထောက်အထား မူရင်းများဖြင့် ဤကြော်ငြာပါသည့် ရက်မှစ၍ (၇) ရက်အတွင်း လာရောက်ကန့်ကွက်နိုင်ပါသည်။ သတ်မှတ်ရက် ကုန်ဆုံးကျော်လွန်ပါက အရောင်းအဝယ်ကို ဥပဒေနှင့်အညီ ဆက်လက်ဆောင်ရွက်သွားမည်ဖြစ်ကြောင်း အများသိစေရန် ကြော်ငြာအပ်ပါသည်။

လွှဲအပ်ညွှန်ကြားချက်အရ-
ဦးနေထွန်းအောင် (LL.B) တရားလွှတ်တော်ရှေ့နေ(စဉ်-၁၂၈၃၀)
အမှတ်(၄)၊ ပဒေသာလမ်း၊ မြေ/တောင်ရပ်ကွက်၊ စမ်းချောင်းမြို့နယ်၊ ရန်ကုန်တိုင်းဒေသကြီး၊ ဖုန်း-၀၉- ၂၅၀၀၅၈၅၄၇

အမည်မှန်

တောင်ဥက္ကလာပမြို့နယ် ၊ အထက (၄)ကျောင်း Grade-12၊ (ဘ) ဦးသန်းနိုင်၏ သား မောင်ကောင်းထက်နိုင်ဇော်၏ အမည်မှန်မှာ ၁၂/တမန(နိုင်)၁၄၈၀၆၃ အရ မောင်ကောင်းထက်ဇော် ဖြစ်ပါကြောင်း။

မောင်ကောင်းထက်ဇော်

ဖခင်အမည်မှန်

ကျိုက်မရောမြို့နယ်၊ အထက (တရနာ)ကျောင်း Grade-12 တန်းမှ မိနန်းကလျာမွန် ၏ ဖခင်အမည်မှန်မှာ မင်းအောင်ဘန်း ၁၀/ကမရ(နိုင်)၀၆၉၂၃၆ ဖြစ်ပါသည်။

မင်းအောင်ဘန်း

ဖခင်အမည်မှန်

ကျိုက်မရောမြို့နယ် ၊ အထက (တရနာ) ကျောင်း Grade-12 တန်းမှ မိနန်းသဇင်မွေး ၏ ဖခင်အမည်မှန်မှာ ဦးမင်းအောင်မွန် ၁၀/ကမရ(နိုင်)၀၆၆၅၆၂ ဖြစ်ပါသည်။

ဦးမင်းအောင်မွန်

ဖခင်အမည်မှန်

ကျိုက်မရောမြို့နယ်၊ အထက (တရနာ) ကျောင်း Grade-12 တန်းမှ မိသန္တာဝင်း၏ ဖခင်အမည်မှန်မှာ မင်းဝင်းမြင့် ၁၀/ကမရ(နိုင်)၀၆၁၆၆၅ ဖြစ်ပါသည်။

မင်းဝင်းမြင့်

ကန့်ကွက်နိုင်ကြောင်း ကြော်ငြာစာ

ရန်ကုန်တိုင်းဒေသကြီး၊ဒဂုံမြို့သစ်(အရှေ့ပိုင်း)မြို့နယ်၊ မြေတိုင်းရပ်ကွက်အမှတ်(၁၃၈)၊ မြေကွက်အမှတ် (၇၀၁)၊ အကျယ်အဝန်းပေ(၄၀x၆၀)ရှိ မြေချပါမစ်အမျိုးအစားမြေကွက်နှင့် ယင်းမြေကွက်ပေါ်ရှိ အကျိုးခံစားခွင့်အရပ်ရပ်အားလုံး တို့အား ဦးသိန်းထွန်း(ISN-၄၀၆၃၆၈)အမည်ပေါက် မြေချပါမစ်မူရင်း၊ အဆက်စပ်စာချုပ်စာတမ်းမူရင်းများဖြင့် လက်ရောက် ဝယ်ယူပိုင်ဆိုင်ထားသူ ဒေါ်လဲ့လဲ့ယု ၁၂/တမန(နိုင်)၀၉၈၂၀၄မှ ၎င်းလက်ရှိပိုင်ဆိုင်ရောင်းချခွင့်ရှိကြောင်း ဝန်ခံအဆိုပြု၍ မြေချပါမစ်မူရင်းဖြင့်ရောင်းချရန်ကမ်းလှမ်းရာ ကျွန်မ ဒေါ်ချိုနှင်းစန်းမှ အပြီးအပိုင်ဝယ်ယူရန်အတွက် စရန်ငွေပေးအပ်၍ စရန်ပေးစာချုပ်ချုပ်ဆိုထားပြီး ဖြစ်ပါသည်။ ကန့်ကွက်လိုသူများရှိပါကခိုင်မာသော စာရွက်စာတမ်းမူရင်းအပြည့်အစုံဖြင့်ဤကြော်ငြာပါသည့်ရက်မှစ၍ (၇)ရက်အတွင်း ကျွန်မထံသို့ လာရောက်ကန့်ကွက်နိုင်ပြီး ကန့်ကွက်မှုမရှိပါက အရောင်းအဝယ်ကို ဥပဒေနှင့်အညီ တရားဝင်ပိုင်ဆိုင်ခွင့်ရရှိအောင် ဆက်လက်ဆောင်ရွက်သွားမည်ဖြစ်ကြောင်း အများသိစေရန် ကြော်ငြာအပ်ပါသည်။

ဝယ်ယူသူ-
ဒေါ်ချိုနှင်းစန်း ၁၄/၀ခမ(နိုင်)၁၆၆၁၀၈
ဖုန်း-၀၉-၆၇၆၇၀၂၂၉

ကန့်ကွက်နိုင်ကြောင်း ကြော်ငြာ

ရန်ကုန်တိုင်းဒေသကြီး၊ ဒဂုံမြို့သစ်(တောင်ပိုင်း)မြို့နယ်၊ မြေတိုင်း ရပ်ကွက်အမှတ်(၁၅၃)၊ မြေကွက်အမှတ်(၄၃၇)၊ [ဦးထွန်းဦး(၁၂/သဃက(နိုင်)၀၀၇၇၁၄) အမည်ပေါက်]၊ အကျယ်အဝန်း (၄၀x၆၀)ပေရှိ မြေချပါမစ်မြေကွက် နှင့် မြေကွက်အမှတ်(၄၃၈) [ဒေါ်နုယဉ် (ZGN-၀၂၀၇၈၄) အမည်ပေါက်]၊ အကျယ်အဝန်း (၄၀x၆၀)ပေရှိ မြေချပါမစ် မြေကွက်၊ စုစုပေါင်းမြေကွက်(၂)ကွက်အား မြေအမည်ပေါက်များထံမှ အရောင်းအဝယ်စာချုပ်စာတမ်း အဆက်စပ်ဖြင့် ဝယ်ယူပိုင်ဆိုင်ထားပြီး ရောင်းချပိုင်ခွင့်ရှိသည်ဟု ဝန်ခံကတိပြုသူ ဒေါ်ကျင်ထွေး ၁၀/ပမန(နိုင်)၀၀၀၁၇၄ ထံမှ ကျွန်ုပ်တို့၏ မိတ်ဆွေက အပြီးအပိုင်ဝယ်ယူရန်အတွက် စရန်ငွေတစ်စိတ်တစ်ဒေသကို ပေးချေထားပြီး ဖြစ်ပါသည်။ ဖော်ပြပါကိစ္စနှင့်စပ်လျဉ်း၍ ကန့်ကွက်လိုသူများရှိက ကျွန်ုပ်တို့ထံသို့ တိကျ ခိုင်လုံသော တရားဝင် စာချုပ်စာတမ်းများနှင့်တကွ ယခုကြော်ငြာပါသည့်ရက်မှစ၍ (၇)ရက် အတွင်း လာရောက်ကန့်ကွက်နိုင်ပါသည်။ ယင်းရက်ကျော်လွန်က အရောင်းအဝယ်ကို ဥပဒေနှင့်အညီ အပြီး ဆောင်ရွက်သွားမည်ဖြစ်ကြောင်း ကြေညာအပ်ပါသည်။ **လွှဲအပ်ညွှန်ကြားချက်အရ-**

ဦးဝင်းသူရဇော် (LL.B) — **အထက်တန်းရှေ့နေ(စဉ်-၄၂၀၆၆)**
ဒေါ်ယမင်းထွေး (LL.B) — **တရားလွှတ်တော်ရှေ့နေ(စဉ်-၁၂၃၆၅)**
ဦးရဲသီဟ (LL.B) — **အထက်တန်းရှေ့နေ(စဉ်-၅၆၃၆၆)**
အမှတ်(၁၀၁)၊ ကံကော်မြိုင်(၂)လမ်း၊ (၃၃)ရပ်ကွက်၊ ဒဂုံမြို့သစ်(မြောက်ပိုင်း)မြို့နယ်၊
ဖုန်း-၀၉-၇၇၂၇၇၇၇၁၂၊ ၀၉-၄၅၆၉၉၆၇၇၆၊ ၀၉-၉၇၃၀၀၂၁၁၇

ကန့်ကွက်နိုင်ကြောင်းအသိပေးကြေညာခြင်း

ပြင်ဦးလွင်မြို့၊ ရပ်ကွက်ကြီး(၈)၊ ကွင်း/အကွက်အမှတ်(၁၀/ပဒေသာ)၊ ဦးပိုင်အမှတ်(၂၄၅)၊ မြေဧရိယာ (၀.၀၅၅) ဧကရှိ မြေကွက်အား မြေငှား ဂရန် (ဦးပိုင်ခွဲ၊ အမည်ပြောင်း)လျှောက်ထားနိုင်ရေး ဦးအောင်ဆန်းသင်း ပါ(၂)ဦး ၉/မဟမ(နိုင်)၀၀၉၂၀၆ မှ ဆက်လက်ဆောင်ရွက်သွားမည်ဖြစ်ပါသဖြင့် ကန့်ကွက်လိုသူများရှိပါက ပြင်ဦးလွင် ခရိုင်/မြို့နယ်အထွေထွေအုပ်ချုပ်ရေး ဦးစီးဌာနရုံးသို့ ကြော်ငြာပါသည့်ရက်မှစ၍ (၁၅) ရက်အတွင်း မြေပိုင်ဆိုင်မှု အထောက်အထား ပြည့်စုံစွာဖြင့် လာရောက်ကန့်ကွက်နိုင်ပါ ကြောင်းကြေညာအပ်ပါသည်။

မြို့နယ်အထွေထွေအုပ်ချုပ်ရေးဦးစီးဌာန၊ ပြင်ဦးလွင်မြို့

ကန့်ကွက်နိုင်ကြောင်း ကြော်ငြာ

ကျွန်ုပ်တို့၏မိတ်ဆွေဖြစ်သူက ရန်ကုန်တိုင်းဒေသကြီး၊ လှိုင်သာယာမြို့နယ်၊ မြေတိုင်းရပ်ကွက် အမှတ်(၈) FMI အိမ်ရာစီမံကိန်း၊ မြေကွက်အမှတ် (၈၇၇)၊ မြေဧရိယာ (၀.၄၁၂)ဧက အကျယ်အဝန်းရှိ နှစ်(၆၀)ဂရန်မြေအမျိုးအစားမြေကွက်နှင့် ယင်းမြေကွက်ပေါ်ရှိ အမှတ်(L-8)၊ ကန်ရိပ်သာလမ်းနှင့် အထက်ပဒေသာပင်လမ်းမကြီးထောင့်၊ FMI CITY (ပဒေသာပင်မြို့တော်)၊ လှိုင်သာယာမြို့နယ်၊ ရန်ကုန်တိုင်းဒေသကြီးဟုခေါ်တွင်သော မြေနှင့်အိမ်အပါအဝင် အကျိုးခံစားခွင့်အရပ်ရပ်အားလုံးတို့အား ရန်ကုန်မြို့တော်စည်ပင်သာယာရေးကော်မတီ၊ မြို့ပြမြေစီမံခန့်ခွဲမှုဌာနတွင် အမည်ပေါက်ပိုင်ဆိုင်သူများဖြစ်ကြသော ဦးလှဝင်း ၁၂/ဗတထ(နိုင်)၀၂၆၀၈၁နှင့် ဒေါ်နှင်းပန်းခိုင် ၁၂/မဂတ (နိုင်)၀၂၁၁၉၀၊ အမှတ် (၄၀)၊ (၆၇)လမ်း၊ ဗိုလ်တထောင်မြို့နယ်၊ ရန်ကုန်မြို့နေသူတို့ထံမှ ဝယ်ယူရန် စရန်ငွေ ပေးချေထားပြီး ဖြစ်ပါသည်။ အဆိုပါမြေနှင့် အိမ် အရောင်းအဝယ် ပြုလုပ်သည့်ကိစ္စနှင့်စပ်လျဉ်း၍ ကန့်ကွက်ရန်ရှိပါက ဤကြော်ငြာပါသည့်ရက်မှစ၍ (၇)ရက်အတွင်း ခိုင်လုံသော အထောက်အထားများနှင့်တကွ ကျွန်ုပ်တို့ထံ လာရောက်ကန့်ကွက် နိုင်ပါသည်။ သတ်မှတ်ရက်အတွင်း ကန့်ကွက်သူမရှိပါက အရောင်းအဝယ်ကိစ္စကို ဆက်လက်ဆောင်ရွက်သွားမည်ဖြစ်ကြောင်း အများသိစေရန် ကြေညာအပ်ပါသည်။

လွှဲအပ်ညွှန်ကြားချက်အရ-

ဒေါ်ခင်ဝင်းမြင့် (B.Sc, PGDL)
တရားလွှတ်တော်ရှေ့နေ(စဉ်-၁၆၁၉၆)
ဖုန်း-၀၉-၅၁၇၁၄၃၃

ဒေါ်ခင်မြတ်သူ (H.G.P, LL.B, D.M.L)
တရားလွှတ်တော်ရှေ့နေ (စဉ်-၇၅၁၅)
ဖုန်း-၀၉-၇၉၂၇၃၇၃၃၀၊ ၀၉-၂၅၄၄၈၈၃၃၀

အမှတ် (၁၂၂)၊ ၂/လမ်းတောင်၊ အရှေ့ကြို့ကုန်း၊ အင်းစိန်မြို့နယ်၊ ရန်ကုန်တိုင်းဒေသကြီး၊

ကြော်ငြာစာ

မန္တလေးမြို့၊ ချမ်းအေးသာစံမြို့နယ်၊ မောရဂီဝါရပ်ကွက်၊ အကွက်အမှတ် ၇၁၃၊ ဦးပိုင်အမှတ် ၄၂-က/ ၃၀x၃၁လမ်းကြား၊ ၇၄x၇၅လမ်းကြားရှိ ဘိုးဘမြေကွက်အမည်ပေါက်သူ ဒေါ်ကြည်ကြည်ဝင်း၉/မရမ(နိုင်)၀၆၀၀၈၉၊ ဦးခိုင်ကိုကိုချစ် ၉/မရမ(နိုင်)၀၆၀၁၆၄ တို့က ဘိုးဘစာအုပ် တင်ပြ၍ မှတ်ပုံတင် အရောင်းအဝယ်စာချုပ်ချုပ်ရန်အတွက် မြေပုံ၊ မြေရာဇဝင်ရေးကူးခွင့်ပြုပါရန် လျှောက်ထားလာပါသည်။ ကန့်ကွက်လိုပါက ခိုင်လုံသောအထောက်အထားများ၊ မှတ်ပုံတင် စာချုပ်စာတမ်းများ၊ တရားရုံးဒီကရီများဖြင့် (၁၄) ရက်အတွင်း ကန့်ကွက်နိုင်ပါသည်။

မြို့ပြစီမံကိန်းနှင့် မြေစီမံခန့်ခွဲမှုဌာန
မန္တလေးမြို့တော်စည်ပင်သာယာရေးကော်မတီ

ကြော်ငြာစာ

မန္တလေးမြို့၊ မဟာအောင်မြေမြို့နယ်၊ ရဲမွန်တောင်ရပ်ကွက်၊ အကွက်အမှတ် မ-၄၁၊ ဦးပိုင်အမှတ် ၆၅/၄၁x၄၂လမ်းကြား၊ ၅၂လမ်းxပြင်ဦးလွင်ကားလမ်းကြားရှိ ဂရန်မြေကွက်အမည်ပေါက်သူ ဒေါ်ရန်လော်မိန့် ၁၃/လကန(နိုင်)၀၁၁၃၀၅ က ဂရန်စာချုပ်တင်ပြ၍ မှတ်ပုံတင်အရောင်းအဝယ် စာချုပ်ချုပ်ရန်အတွက် မြေပုံ၊ မြေရာဇဝင်ရေးကူးခွင့်ပြုပါရန် လျှောက်ထားလာပါသည်။ ကန့်ကွက်လိုပါက ခိုင်လုံသော အထောက်အထား များ၊ မှတ်ပုံတင်စာချုပ်စာတမ်းများ၊ တရားရုံးဒီကရီများဖြင့် (၁၄) ရက် အတွင်း ကန့်ကွက်နိုင်ပါသည်။

မြို့ပြစီမံကိန်းနှင့် မြေစီမံခန့်ခွဲမှုဌာန
မန္တလေးမြို့တော်စည်ပင်သာယာရေးကော်မတီ

ကန့်ကွက်နိုင်ကြောင်း ကြော်ငြာ

ရန်ကုန်တိုင်းဒေသကြီး၊ ဒဂုံမြို့သစ် (တောင်ပိုင်း) မြို့နယ်၊ မြေတိုင်း ရပ်ကွက်အမှတ်၁၄၂၊ လူနေရပ်ကွက်အမှတ်-ဒဂုံသီရိစိမ်းလဲ့ကန်သာအိမ်ရာ၊ မြေကွက်အမှတ်၁၉/၃၊ အကျယ်အဝန်း (၀. ၂၁၁) ဧက၊ (အလျား ၉၀ ပေ ၊ ၉၄ပေx အနံ ၁၀၀ ပေ)၊ ၉၂၀၀ စ/ပေရှိ မြေကွက် နှစ် (၆၀) မြေငှားဂရန်၊ ဦးမြင့်စိန် ၉/မရမ (နိုင်) ၀၄၅၇၇၆ အမည်ပေါက်၏ အမွေဆက်ခံသူ သား/သမီးများဖြစ်ကြသော (၁) ဦးထင်ကျော်မြင့် ၉/မရမ (နိုင်) ၀၀၃၇၁၂၊ (၂) ဦးစည်သူမြင့် ၉/ခအဇ (နိုင်) ၀၁၄၂၁၄၊ (၃) ဒေါ်လတ်စန္ဒီမြင့် ၉/မရမ (နိုင်) ၀၉၀၆၃၅တို့ထံမှ ကျွန်ုပ်၏မိတ်ဆွေမှ ရောင်းဖိုးငွေ၏ စရန်ငွေတစ်စိတ်တစ်ဒေသကို ပေးချေဝယ်ယူထားပါသည်။ အခွင့်အရေးရှိသူ တစ်စုံတစ်ရာရှိပါက ဤကြော်ငြာပါပြီး (၇) ရက်အတွင်း ကျွန်ုပ်ထံ ပိုင်ဆိုင်မှု အထောက်အထားမူရင်းအပြည့်အစုံဖြင့် လာရောက်ကန့်ကွက်နိုင်ပါသည်။ သတ်မှတ်ရက်ကျော်လွန်ပါက အရောင်းအဝယ်ကိစ္စကို ဥပဒေနှင့်အညီ ဆက်လက် ဆောင်ရွက်သွားမည်ဖြစ်ကြောင်း အများသိစေရန် ကြော်ငြာအပ်ပါသည်။

လွှဲအပ်ညွှန်ကြားချက်အရ -
ဒေါ်ဝင်းဝင်းမြင့် တရားလွှတ်တော်ရှေ့နေ (စဉ်-၇၂၄၅/၂၀၀၄)
အမှတ် (၁၀၀)၊ ၁၃-လမ်း၊ (၆) ရပ်ကွက်၊ လမ်းမတော်မြို့နယ်၊ ရန်ကုန်မြို့၊
ဖုန်း-၀၉-၇၈၀၈၅၈၅၃၀

ယာဉ်မှတ်ပုံတင်စာအုပ် (ကမ-၃) ပျောက် မိတ္တူလျှောက်ထားခြင်း

ယာဉ်အမှတ် 20U/6335 ယာဉ်လက်ဝယ်ရှိသူ ဦးအေးမင်း၈/ဆပဝ (နိုင်)၀၅၅၉၄၃ က ယာဉ်မှတ်ပုံတင်စာအုပ်(ကမ-၃) ပျောက်ဆုံး ၍ မိတ္တူထုတ်ပေးရန် လျှောက်ထားလာပါသဖြင့် ကန့်ကွက်လိုသူများသည် ခိုင်လုံသော အထောက်အထားများဖြင့် ကြော်ငြာသည့်ရက်မှ ရက် (၃၀) အတွင်း အောက်ဖော်ပြပါရုံးသို့ လူကိုယ်တိုင်လာရောက်ကန့်ကွက် နိုင်ပါသည်။

ကညန၊ ခရိုင်ရုံး
(မြင်းခြံ)

ယာဉ်မှတ်ပုံတင်စာအုပ် မိတ္တူလျှောက်ထားခြင်း

ယာဉ်အမှတ် ၁၅ယ/၈၃၄၃၇ Honda Wave NF 125 MC ယာဉ်လက်ဝယ်ရှိသူ ဒေါ်နန်းလာ ၁၃/ကတန(နိုင်) ၀၉၀၉၉၇ က (ကမ-၃)ပျောက်ဆုံး၍ မိတ္တူထုတ်ပေးရန် လျှောက်ထားလာပါသည်။ ကန့်ကွက်လိုပါက ခိုင်လုံသော အထောက်အထားများဖြင့် ကြော်ငြာသည့်ရက်မှ ရက် ၃၀ အတွင်း အောက်ဖော်ပြပါရုံးသို့ လူကိုယ်တိုင် လာရောက် ကန့်ကွက်နိုင်ပါသည်။

ကညန၊ တွဲဖက်ပြည်နယ်ရုံး
(ကျိုင်းတုံ)၊ ကျိုင်းတုံမြို့

ယာဉ်မှတ်ပုံတင်စာအုပ် မိတ္တူလျှောက်ထားခြင်း

ယာဉ်အမှတ် ၂၆ယ/၂၉၂၆၉ Cribo Wave ယာဉ်လက်ဝယ်ရှိသူ ဦးစိုင်းရဲန်တစ် ၁၃/ကတန(နိုင်) ၀၆၆၉၂၄ က (ကမ-၃)ပျောက်ဆုံး၍ မိတ္တူထုတ်ပေးရန် လျှောက်ထားလာပါသည်။ ကန့်ကွက်လိုပါက ခိုင်လုံသော အထောက်အထားများဖြင့် ကြော်ငြာသည့်ရက်မှ ရက် ၃၀အတွင်း အောက်ဖော်ပြပါရုံးသို့ လူကိုယ်တိုင် လာရောက် ကန့်ကွက်နိုင်ပါသည်။

ကညန၊ တွဲဖက်ပြည်နယ်ရုံး
(ကျိုင်းတုံ)၊ ကျိုင်းတုံမြို့

ကြော်ငြာစာ
အမွေဆက်ခံခြင်းအက်ဥပဒေပုဒ်မ- ၂၈၃
မှော်ဘီခရိုင်တရားရုံးတော်
၂၀၂၆ ခုနှစ်၊ တရားမအထွေထွေမှုအမှတ် ၃၇
ကွယ်လွန်သူ ဦးကျော်စွာဝင်း ၏ ကျန်ရစ်သောပစ္စည်းများနှင့်စပ်လျဉ်းသည့်အမှု

ဒေါ်နန်းမြယဉ် (ခ) ဒေါ်နန်းမြရင် **လျှောက်ထားသူ**

အမှတ်(၁) စစ်ကြောရေးနှင့်တည်းခိုရေးစခန်း၊ (၁၄)ရပ်ကွက်၊ လှိုင်မြို့နယ်၊ ရန်ကုန်တိုင်းဒေသကြီးတွင်နေထိုင်ခဲ့သော ကွယ်လွန်သူ ဦးကျော်စွာဝင်း ကျန်ရစ်သော ပစ္စည်းအပေါ်၌ အမွေထိန်းလက်မှတ်စာထုတ်ပေးပါမည့်အကြောင်းနှင့် လျှောက်ထားသူက အမွေဆက်ခံခြင်းအက်ဥပဒေအရ လျှောက်ထားချက်ရှိသဖြင့် ဤအမှုကို ၂၀၂၆ ခုနှစ်၊ ဩဂုတ်လ ၁၄ ရက် (၁၃၈၈ ခုနှစ်၊ ဝါခေါင်လဆန်း ၁ ရက်) တွင် ချိန်းဆိုကြားနာရန် ချိန်းဆိုထားသည်ဖြစ်သောကြောင့် ထိုကွယ်လွန်သူ ဦးကျော်စွာဝင်း၏ ကျန်ရစ်ပစ္စည်းများတွင် အကျိုးစီးပွားသက်ဆိုင်သည့် အဆိုရှိသူတို့အား အဆိုပါအမှုတွင်၎င်းတို့ (လာရောက်ဆိုင်ဆိုရန်သင့်လျော်မည်ဟု ထင်မြင်လျှင် ဆိုခဲ့သော ၂၀၂၆ ခုနှစ်၊ ဩဂုတ်လ ၁၄ ရက် (၁၃၈၈ ခုနှစ်၊ ဝါခေါင်လဆန်း ၁ ရက်) နံနက် ၁၀ နာရီတွင် မိမိတို့ကိုယ်တိုင်သော်လည်းကောင်း၊ ကိုယ်စားလှယ် တစ်ဦးဦးအားဖြင့်သော်လည်းကောင်း လာရောက်ဆိုင်ဆိုရန်နှင့် အမွေထိန်းလက်မှတ်စာ မထုတ်ပေးမီ မှတ်တမ်းများကိုကြည့်ရှုရန် အမွေဆက်ခံခြင်းအက်ဥပဒေပုဒ်မ ၂၈၃ နှင့်အညီ ဆင့်ဆိုလိုက်သည်။ လာရောက်ခြင်းမရှိ ပျက်ကွက်ခဲ့လျှင် ရုံးတော်က လျှောက်ထားသူများ၏ လျှောက်လွှာအပေါ်၌ စစ်ဆေးဆောင်ရွက်ပြီးလျှင် အမှုအကြောင်းအရာတွင် စီရင်ချက်ချလိမ့်မည်ဖြစ်သည်။

၂၀၂၆ ခုနှစ်၊ ဩဂုတ်လ ၆ ရက်၌ ဤရုံးတော်တံဆိပ်ရိုက်နှိပ်၍ ကျွန်ုပ်လက်မှတ်ရေးထိုး ပေးလိုက်သည်။

(ဝင်းခင်မိုးဆင့်)
ခရိုင်တရားသူကြီး
မှော်ဘီခရိုင်တရားရုံး

ဖခင်အမည်မှန်
တောင်ကြီးမြို့၊ Newlight ကိုယ်ပိုင်အထက်တန်းကျောင်း၊ Grade-12 မှ မအိသဉ္ဇာကျော် ၏ ဖခင်အမည်မှန်မှာ ဦးလဲ ဖြစ်ပါကြောင်း။

အမည်မှန်
ရှမ်းပြည်နယ် (တောင်ပိုင်း)၊ ပင်းတယမြို့နယ်၊ အထက(ခွဲ) ကျားကုန်း မှ အလယ်တန်းပြ (ကာယ) ဒေါ်မို့မို့ထွေး(၁၃/ပတယ (နိုင်)၀၅၂၄၅၇) ၏ အမည်မှန်မှာ ဒေါ်မိုးမိုးထွေး ဖြစ်ပါကြောင်း။

ဖခင်အမည်မှန်
တောင်ကြီးမြို့၊ Shining Stars (မသွယ်) ကိုယ်ပိုင်အထက်တန်းကျောင်း Grade-10 မှ မောင်ကောင်းမြတ်ထက်မောင် ၏ ဖခင်အမည်မှန်မှာ ဦးလင်ချင် (၁၃/သနန(နိုင်) ၀၁၈၆၈၄) ဖြစ်ပါကြောင်း။

ပတ်စ်ပို့ပျောက်
တောင်ကြီးမြို့၊ မြို့မရပ်ကွက်နေ (ဘ)ဦးကျော်မြင့်ဦး၏ သား မောင်ရှိုင်းမင်းဦး (၁၃/တကန(နိုင်)၃၁၄၇၂၈) ၏ နိုင်ငံကူးလက်မှတ်အမှတ် (MA-287925) သည် ပျောက်ဆုံးသွားပါသဖြင့် တွေ့ရှိက အကြောင်းကြားပေးပါရန်။

ဖုန်း-၀၉-၇၈၉၅၅၁၆၀၆

ကန့်ကွက်နိုင်ပါကြောင်း အများသိစေရန် အသိပေးကြေညာခြင်း
မန္တလေးမြို့၊ ချမ်းမြသာစည်မြို့နယ်၊ (၅၂ x ၅၃) ကြား၊ (၁၀၉-C) နေ ဦးမျိုးဝင်း ၉/မကန(နိုင်)၁၈၁၈၃၃ ၏ လွှဲအပ်ချက်အရ အောက်ပါအတိုင်း အများသိစေရန် ကြေညာအပ်ပါသည်-

မန္တလေးတိုင်းဒေသကြီး၊ ပြင်ဦးလွင်ခရိုင်၊ ပြင်ဦးလွင်မြို့နယ်၊ ရပ်ကွက်ကြီး (၁၂)၊ ရေချမ်းအိုး၊ ကွင်း/အကွက်အမှတ်နှင့်အမည်(၆၇၅/ရေချမ်းအိုးတောင်ကွင်း)၊ ယခင်ဦးပိုင်အမှတ် (၆၈/၅)၊ မြေဧရိယာ (၀. ၆၈) ဧကမှခွဲ၍ ယခုဦးပိုင်အမှတ် (၆၈/၅/၂)၊ မြေဧရိယာ(၀.၃၁) ဧကရှိမြေအား အရပ်ကတိစာချုပ်အရ ဦးနီလွင် ၅/မရန(နိုင်)၁၇၄၀၂၈ မှ ဝယ်ယူပိုင်ဆိုင်ထားသည့်မြေဖြစ်ကြောင်း၊ ၎င်းမှ ရောင်းချပိုင်ခွင့်ရှိကြောင်း ပြောဆိုကမ်းလှမ်းလာသဖြင့် ကျွန်ုပ်၏မိတ်ဆွေဖြစ်သူ ဦးမျိုးဝင်းမှ အပြီးအပိုင်ဝယ်ယူရန် ရောင်းကြေးငွေ တစ်စိတ်တစ်ဒေသအား ပေးချေထားပြီး ဖြစ်ပါသည်။

အထက်ဖော်ပြပါမြေကွက်၏ အရောင်းအဝယ်နှင့်ပတ်သက်၍ ပိုင်ဆိုင်ကြောင်း ပြောဆိုကန့်ကွက်လိုပါက ဤကြော်ငြာပါသည့်ရက်မှစ၍ (၁၄) ရက်အတွင်း ကျွန်ုပ်ထံသို့ ပိုင်ဆိုင်မှုအထောက်အထားမူရင်းများဖြင့် လာရောက်ကန့်ကွက်နိုင်သည်။ အကယ်၍ သတ်မှတ်ရက်ကုန်ဆုံးသည့်တိုင် ကန့်ကွက်သူမရှိပါက အရောင်းအဝယ်ကိုဥပဒေနှင့်အညီ ပြီးဆုံးသည်အထိဆက်လက်ဆောင်ရွက်သွားမည်ဖြစ်ကြောင်း အများသိစေရန် အသိပေးကြေညာအပ်ပါသည်။

လွှဲအပ်သူ- **လွှဲအပ်ချက်အရ-**
ဦးမျိုးဝင်း **ဒေါ်နော်ဆာဝါးထူး (LL.B) (D.I.L)**
စဉ် (၁၃၈၁၅)၊ တရားလွှတ်တော်ရှေ့နေ
ယုဇနလမ်းနှင့် ပြည်သာယာလမ်းထောင့်
ရပ်ကွက်ကြီး (၈)၊ ပြင်ဦးလွင်မြို့၊ ဖုန်း- ၀၉-၄၀၂၅၁၀၈၁၈

ဖောင်းကြွနံပါတ်ပြားပျောက် လျှောက်ထားခြင်း
ယာဉ်အမှတ် 1S/5012 ၏ ဖောင်းကြွနံပါတ်ပြား ပျောက်ဆုံး၍ ထုတ်ပေးရန် လျှောက်ထားလာပါသဖြင့် ယခင်ဖောင်းကြွနံပါတ်ပြား ပျက်ပြယ်ပါကြောင်း အများသိစေရန် ကြေညာအပ်ပါသည်။

ကညန၊ ခရိုင်ရုံး(သာယာဝတီ)

ယာဉ်မှတ်ပုံတင်စာအုပ် (ကမ-၃) ပျောက် လျှောက်ထားခြင်း
ယာဉ်အမှတ် 14W/75703 Honda Dream-125 ယာဉ်လက်ဝယ်ရှိသူ ဦးဟိန်းကိုကိုခိုင် ၁၃/တကန(နိုင်) ၃၄၇၀၅၀ က ယာဉ်မှတ်ပုံတင်စာအုပ် (ကမ-၃) ပျောက်ဆုံး၍ မိတ္တူထုတ်ပေးရန် လျှောက်ထားလာပါသည်။ ကန့်ကွက်လိုပါက ခိုင်လုံသော အထောက်အထားများဖြင့် ကြော်ငြာသည့်ရက်မှ ရက် (၃၀) အတွင်း အောက်ဖော်ပြပါရုံးသို့ လူကိုယ်တိုင် လာရောက်ကန့်ကွက်နိုင်ပါသည်။

ကညန၊
ရှမ်းပြည်နယ်ရုံး(တောင်ကြီး)

ယာဉ်မှတ်ပုံတင်စာအုပ် (ကမ-၃) ပျောက် လျှောက်ထားခြင်း
ယာဉ်အမှတ် 32W/77384 JLM-125 ယာဉ်လက်ဝယ်ရှိသူ ဦးထွန်း ၁၃/ဟပန(နိုင်)၀၄၃၀၄၃ က ယာဉ်မှတ်ပုံတင်စာအုပ်(ကမ-၃) ပျောက်ဆုံး၍ မိတ္တူထုတ်ပေးရန် လျှောက်ထားလာပါသည်။ ကန့်ကွက်လိုပါက ခိုင်လုံသော အထောက်အထားများဖြင့် ကြော်ငြာသည့်ရက်မှ ရက် (၃၀) အတွင်း အောက်ဖော်ပြပါရုံးသို့ လူကိုယ်တိုင် လာရောက်ကန့်ကွက်နိုင်ပါသည်။

ကညန၊
ရှမ်းပြည်နယ်ရုံး(တောင်ကြီး)

ကန့်ကွက်နိုင်ပါကြောင်း
ဒိုက်ဦးမြို့၊ မင်းတဲရပ်ကွက်နေ ဦးမင်းအောင် ပါ(၂)ဦး (ဘ) ဦးတင်သောင်းမှ ဒိုက်ဦးမြို့နယ်၊ အမှတ်(၆)ရပ်ကွက်၊ ကွင်း/အကွက်အမှတ်နှင့် အမည်(၄၁၁ᵃ)၊ ဘရန်းကြာအင်းလေး၊ မြေကွက်အမှတ်-(၁၃၇၄)ရှိ မြေဧရိယာ(၀.၀၈)ဧကရှိမြေကို မြေငှားဂရန်အသစ် လျှောက်ထားမှုနှင့်ပတ်သက်၍ ကန့်ကွက်လိုပါက တရားဝင်ခိုင်လုံသောအထောက်အထား(မူရင်း)များဖြင့် ကန့်ကွက်လွှာထည့်သွင်းသည့်ရက်မှ (၁၅) ရက်အတွင်း နောက်ဆုံးထား၍ ဒိုက်ဦးမြို့နယ်အထွေထွေအုပ်ချုပ်ရေးဦးစီးဌာနသို့ လူကိုယ်တိုင် လာရောက်ကန့်ကွက်နိုင်ပါကြောင်းနှင့် ကန့်ကွက်ရန်မရှိပါက ဦးမင်းအောင် ပါ (၂) ဦးမှ မြေငှားဂရန်(အသစ်) လျှောက်ထားခြင်းအား ဥပဒေ၊ နည်းဥပဒေ၊ ညွှန်ကြားချက်များနှင့်အညီ ဆက်လက်ဆောင်ရွက်သွားမည်ဖြစ်ကြောင်း အများသိစေရန် ကြော်ငြာအပ်ပါသည်။

မြို့နယ်အထွေထွေအုပ်ချုပ်ရေးဦးစီးဌာန၊ ဒိုက်ဦးမြို့

ကန့်ကွက်နိုင်ပါကြောင်း
ဒိုက်ဦးမြို့၊ စက်ကွင်းရပ်ကွက်၊ မြတ်ကီသာလမ်းနေ ဦးမျိုးမင်းသိမ်း (ဘ)ဦးကျော်စိုးမှ ဒိုက်ဦးမြို့နယ်၊ အမှတ်(၆)ရပ်ကွက်၊ ကွင်း/အကွက်အမှတ်နှင့် အမည် (၁)၊ စက်ကွင်းရပ်၊ ဦးပိုင်အမှတ်-(၂၉/၁)ရှိ မြေဧရိယာ (၀.၀၈၇)ဧကရှိမြေကို မြေငှားဂရန်အသစ် လျှောက်ထားမှုနှင့်ပတ်သက်၍ ကန့်ကွက်လိုပါက တရားဝင်ခိုင်လုံသောအထောက်အထား (မူရင်း)များဖြင့် ကန့်ကွက်လွှာထည့်သွင်းသည့်ရက်မှ (၁၅) ရက်အတွင်း နောက်ဆုံးထား၍ ဒိုက်ဦးမြို့နယ်အထွေထွေအုပ်ချုပ်ရေးဦးစီးဌာနသို့ လူကိုယ်တိုင်လာရောက် ကန့်ကွက်နိုင်ပါကြောင်းနှင့် ကန့်ကွက်ရန်မရှိပါက ဦးမျိုးမင်းသိမ်းမှ မြေငှားဂရန် (အသစ်) လျှောက်ထားခြင်းအား ဥပဒေ၊ နည်းဥပဒေ၊ ညွှန်ကြားချက်များနှင့်အညီ ဆက်လက်ဆောင်ရွက်သွားမည်ဖြစ်ကြောင်း အများသိစေရန် ကြော်ငြာအပ်ပါသည်။

မြို့နယ်အထွေထွေအုပ်ချုပ်ရေးဦးစီးဌာန၊ ဒိုက်ဦးမြို့

အများသိရှိစေရန် အသိပေးကြေညာခြင်း
ပြည်ထောင်စုနယ်မြေ၊ နေပြည်တော်၊ ဥတ္တရသီရိမြို့နယ်ရှိ Mother Aim Private School ဆဋ္ဌမတန်းမှ မောင်စစ်ဝေယံမင်းသည် ပထမတန်းနှင့် ဒုတိယတန်းအား ရင်သွေးပျိုးခင်း ကိုယ်ပိုင်အထက်တန်းကျောင်း (ပုဗ္ဗသီရိ)တွင်လည်းကောင်း၊ တတိယတန်းအား Future Star Private School (ပုဗ္ဗသီရိ) တွင်လည်းကောင်း၊ စတုတ္ထတန်းနှင့် ပဉ္စမတန်းအား Mother Aim Private School (ဥတ္တရသီရိ)တွင်လည်းကောင်း တက်ရောက်ပညာသင်ကြားခဲ့ရာတွင် အုပ်ထိန်းသူ ဖခင်နာမည်နေရာ၌ ဦးလေးဖြစ်သူ ဦးစိုးထွန်း၏အမည်ဖြင့် ထည့်သွင်းဖော်ပြကာ တက်ရောက်ခဲ့သော်လည်း မောင်စစ်ဝေယံမင်း၏ မွေးစာရင်းတွင် ဖော်ပြထားသော (ဦးတင်ကိုလတ်) သာလျှင် ဖခင်အမည်မှန်ဖြစ်ကြောင်း အများသိစေရန် ကြေညာအပ်ပါသည်။

ဒေါ်ရတနာဆွေဇင်ဝင်း (LL.B)
တရားလွှတ်တော်ရှေ့နေ (စဉ်-၁၈၂၉၁)
အမှတ်(၂၃၂၅၉)၊ ဂန္ဓမာလမ်း၊ ဝဏ္ဏဒီပရပ်ကွက်၊ ပုဗ္ဗသီရိမြို့နယ်၊ နေပြည်တော်
ဖုန်း-၀၉-၂၆၁၇၉၁၅၁၅

ကန့်ကွက်နိုင်ကြောင်းကြေညာခြင်း
နေပြည်တော်၊ ပုဗ္ဗသီရိမြို့၊ ဇဝနဒီပရပ်ကွက်၊ မြေတိုင်းရပ်ကွက်အမှတ် ၇/မြို့မအနောက်ရပ်၊ မြေဧရိယာ (၀.၁၁၀) ဧကရှိ မြေကွက်အမှတ် (ပ-၂၃၉၅၄) ကို အမည်ပေါက် ဦးစိုးမိုးလွင် (ဘ) ဦးစိန်ညွန့် ၁၂/သဃက(နိုင်)၀၃၇၈၄၇ မှ ဒေါ်ဇာခြည်ဇင်ဝင်း (ဘ) ဦးမောင်မောင်ဝင်း ၁/မကတ(နိုင်)၀၆၀၈၇၇ နှင့် မှတ်ပုံတင် အရောင်းအဝယ်စာချုပ်ချုပ်ဆိုရန်အတွက် မြေပုံ/မြေရာဇဝင် လျှောက်ထားလာပါသဖြင့် ကန့်ကွက်လိုသူများအနေဖြင့် တရားဝင်ပိုင်ဆိုင်မှုစာချုပ်စာတမ်းများ၊ တရားရုံးအမိန့်ဒီကရီများ အထောက်အထားခိုင်လုံစွာတင်ပြ၍ နေပြည်တော်စည်ပင်သာယာရေးကော်မတီ၊ မြို့ပြစီမံကိန်းနှင့်မြေစီမံခန့်ခွဲမှုဌာနသို့ ဤကြေညာချက်ပါရှိသည့်ရက်မှစ၍ (၁၅) ရက်အတွင်း နောက်ဆုံးထားပြီး လာရောက်ကန့်ကွက်နိုင်ကြောင်းနှင့် သတ်မှတ်ကာလအတွင်း ကန့်ကွက်သူမရှိပါက ဌာန၏လုပ်ထုံးလုပ်နည်းများနှင့်အညီ မြေပုံ၊ မြေရာဇဝင် လျှောက်ထားလာမှုအား ဆက်လက်ဆောင်ရွက်ပေးသွားမည်ဖြစ်ကြောင်း ကြေညာလိုက်သည်။

မြို့ပြစီမံကိန်းနှင့် မြေစီမံခန့်ခွဲမှုဌာန
နေပြည်တော်စည်ပင်သာယာရေးကော်မတီ

ဖောင်းကြွနံပါတ်ပြားပျောက် လျှောက်ထားခြင်း
ယာဉ်အမှတ် 22W/43759 ၏ ဖောင်းကြွနံပါတ်ပြား ပျောက်ဆုံး၍ ထုတ်ပေးရန် လျှောက်ထားလာပါသဖြင့် ယခင်ဖောင်းကြွနံပါတ်ပြား ပျက်ပြယ်ပါကြောင်း အများသိစေရန် ကြေညာအပ်ပါသည်။

ကညန၊ ခရိုင်ရုံး(မန္တလေးမြောက်ပိုင်း)

ကန့်ကွက်နိုင်ကြောင်း အများသိစေရန်ကြေညာချက်
ကျွန်ုပ်၏မိတ်ဆွေဖြစ်သူ၊ မန္တလေးတိုင်းဒေသကြီး၊ ပျော်ဘွယ်မြို့နယ်၊ ဖက်တောကျေးရွာနေ ဒေါ်ညိုနီဦး(ဘ)ဦးကျော်ငြိမ်း ၉/ပဘန(နိုင်)၁၄၃၄၁၀ ၏ လွှဲအပ်ညွှန်ကြားချက်အရ အောက်ပါအတိုင်း အသိပေးကြေညာအပ်ပါသည်-

၁။ မန္တလေးတိုင်းဒေသကြီး၊ ပျော်ဘွယ်မြို့၊ ရွှေပြည်ရန်လုံရပ်ကွက်၊ ကွင်းအမှတ် (၅၀/ရွှေပြည်ရန်လုံ)၊ ဦးပိုင်အမှတ် (၁၀၄၊၁၀၆၊၁၀၇) ဧရိယာ (၀. ၂၅၄)ဧကရှိ ဦးဖေသိန်း (ဘ) ဦးအေးမောင်၊ အမည်ပေါက် ဂရန်မြေနှင့် ယင်းမြေပေါ်ရှိ အဆောက်အအုံများအပါ အဝင် အကျိုးခံစားခွင့်အရပ်ရပ်ကို၊ ဦးဖေသိန်း (ကွယ်လွန်)၏ အမွေစား အမွေခံ ပိုင်ရေးဆိုင်ခွင့်ရှိသူများထံမှ ကျွန်ုပ်၏မိတ်ဆွေ ဒေါ်ညိုနီဦးက အပြီးအပိုင်လွှဲပြောင်းဝယ်ယူရန် သဘောတူညီပြီး တန်ဖိုးငွေ၏ တစ်စိတ်တစ်ဒေသကို စရန်ငွေအဖြစ် ပေးချေပြီးဖြစ်ပါသည်။

၂။ ဖော်ပြပါ ဝိုင်းမြေအဆောက်အအုံအပါအဝင် အကျိုးခံစားခွင့်များအား လွှဲပြောင်းရောင်းချသည့် ကိစ္စနှင့်ပတ်သက်၍(ကန့်ကွက်လိုပါက) ခိုင်လုံသော အထောက်အထားများဖြင့် ကျွန်ုပ်ထံသို့ ဤအသိပေးကြေညာချက် သတင်းစာတွင် ဖော်ပြပါရှိပြီးနောက် (၁၅) ရက်အတွင်း နောက်ဆုံးထား၍ ဆက်သွယ်ပြောဆို ကန့်ကွက်နိုင်ပါသည်။

၃။ ၎င်းရက်ထက် ကျော်လွန်ပါက လွှဲပြောင်းရောင်းချမှု အရောင်းအဝယ် ကိစ္စကို အပြီးသတ်ဆက်လက်ဆောင်ရွက်သွားမည်ဖြစ်ကြောင်း အများသိစေရန် ကြေညာအပ်ပါသည်။

လွှဲအပ်သူ- **ဒေါ်ညိုနီဦး ၏ လွှဲအပ်ညွှန်ကြားချက်အရ-**
ညိုနီဦး **ဦးစိုးတင့် (B.Sc,H.G.P)**
၉/ပဘန(နိုင်)၁၄၃၄၁၀ **အထက်တန်းရှေ့နေ (စဉ်-၁၁၂၅/၁၉၈၅)**
အမှတ်- ၆၉၀၊ အထက (၁) ကျောင်းလမ်း
ရွှေပြည်ရန်အောင်ရပ်၊ ပျော်ဘွယ်မြို့။
ဖုန်း - ၀၉-၄၃၀၃၆၅၃၀၊ ၀၉-၆၉၄၀၄၁၅၅၈

ကန့်ကွက်နိုင်ကြောင်း ကြေညာခြင်း
နေပြည်တော် ပုဗ္ဗသီရိမြို့၊ မြေတိုင်းရပ်ကွက်အမှတ် ၇/မြို့မအနောက်ရပ်၊ ဇဝနဒီပရပ်ကွက်မှ မြေဧရိယာ (၀.၀၅၄) ဧကရှိ ဦးအောင်အောင် ၉/မရတ(နိုင်) ၀၃၄၆၁၃ (ဘ) ဦးကျော်သန်း အမည်ပေါက် နှစ် (၃၀) မြေငှား စာချုပ်မြေကွက်အမှတ် (ပ-၃၀၀၀၃) ကို နေပြည်တော် စာချုပ်စာတမ်း မှတ်ပုံတင်ရုံး၏ အထူးကိုယ်စားလှယ်လွှဲစာအမှတ် ၃၂၅၇/၂၀၂၂ (၂၉-၇-၂၀၂၂) ဖြင့် မြေကွက်အမည်ပေါက်သူ၏ အထူးကိုယ်စားလှယ်လွှဲစာရရှိထားသူ ဦးကျော်သန်း ၉/မရတ(နိုင်)၀၃၄၆၁၅ (ဘ) ဦးဘသန်းမှ ဦးမျိုးမြင့်လွင် (ဘ) ဦးမြင့်ဆွေ ၉/ပမန(နိုင်)၁၃၆၆၀၅ နှင့် မှတ်ပုံတင်အရောင်းအဝယ်စာချုပ်ချုပ်ဆိုရန် မြေပုံ၊ မြေရာဇဝင်ရေးကူးပေးပါရန် လျှောက်ထားလာပါသဖြင့် ကန့်ကွက်လိုသူများအနေဖြင့် တရားဝင်ပိုင်ဆိုင်မှု စာချုပ်စာတမ်းများ၊ တရားရုံးအမိန့်ဒီကရီများ အထောက်အထားခိုင်လုံစွာတင်ပြ၍ နေပြည်တော်စည်ပင်သာယာရေးကော်မတီ၊ မြို့ပြစီမံကိန်းနှင့် မြေစီမံခန့်ခွဲမှုဌာနသို့ ဤကြေညာချက်ပါရှိသည့်ရက်မှစ၍ (၁၅) ရက်အတွင်း လာရောက်ကန့်ကွက်နိုင်ကြောင်းနှင့် သတ်မှတ်ကာလအတွင်း ကန့်ကွက်မှုမရှိပါက ဌာန၏ လုပ်ထုံးလုပ်နည်းများနှင့်အညီ မြေပုံ/မြေရာဇဝင် ရေးကူးခွင့် လျှောက်ထားလာမှုအား ဆက်လက်ဆောင်ရွက်ပေးသွားမည်ဖြစ်ကြောင်း ကြေညာလိုက်သည်။

မြို့ပြစီမံကိန်းနှင့်မြေစီမံခန့်ခွဲမှုဌာန
နေပြည်တော်စည်ပင်သာယာရေးကော်မတီ

ကန့်ကွက်နိုင်ကြောင်းကြော်ငြာ
ကျွန်ုပ်တို့၏မိတ်ဆွေဖြစ်သူက ရန်ကုန်တိုင်းဒေသကြီး၊ ဗဟန်းမြို့နယ်၊ မြေတိုင်းရပ်ကွက်အမှတ် (၂ ဘီ)၊ မြေကွက်အမှတ် (၄၉၄ အေ-၁/၁-ဃ)၊ မြေဧရိယာ (၀.၁၂)ဧက အကျယ်အဝန်းရှိ ဂရန်ရှိမြေပိုင်မြေ အမျိုးအစားမြေကွက်နှင့် ယင်းမြေကွက်ပေါ်ရှိ အမှတ် (၂၃ B-၁)၊ ကိုယ့်မင်းကိုယ့်ချင်းရိပ်သာလမ်း၊ ငါးထပ်ကြီး အနောက်ရပ်ကွက်၊ ဗဟန်းမြို့နယ်၊ ရန်ကုန်မြို့ဟု ခေါ်တွင်သော မြေနှင့်အိမ်အပါအဝင် အကျိုးခံစားခွင့် အရပ်ရပ်အားလုံးတို့အား ရန်ကုန်မြို့တော် စည်ပင်သာယာရေးကော်မတီ၊ မြို့ပြမြေစီမံခန့်ခွဲမှုဌာနတွင် အမည်ပေါက်ပိုင်ဆိုင်သူ ဒေါ်ကြည်ကြည်ထွေး (ဘ) ဦးအောင်သိန်း (၁၂/ဗဟန(နိုင်)၀၀၅၀၃၀) ထံမှ ဝယ်ယူရန် စရန်ငွေပေးချေထားပြီး ဖြစ်ပါသည်။ အဆိုပါမြေနှင့် အိမ်အရောင်းအဝယ်ပြုလုပ်သည့်ကိစ္စနှင့်စပ်လျဉ်း၍ ကန့်ကွက်ရန်ရှိပါက ဤကြော်ငြာပါသည့်ရက်မှစ၍ (၇) ရက်အတွင်း ခိုင်လုံသောအထောက်အထားများနှင့်တကွ ကျွန်ုပ်တို့ထံ လာရောက်ကန့်ကွက်နိုင်ပါသည်။ သတ်မှတ်ရက်အတွင်း ကန့်ကွက်သူမရှိပါက အရောင်းအဝယ်ကိစ္စကို ဆက်လက်ဆောင်ရွက်သွားမည်ဖြစ်ကြောင်း အများသိစေရန် ကြေညာအပ်ပါသည်။

လွှဲအပ်ညွှန်ကြားချက်အရ -

ဒေါ်ခင်ဝင်းမြင့် (B.Sc, PGDL)	**ဒေါ်ခင်မြတ်သူ (H.G.P,LL.B,D.M.L)**
တရားလွှတ်တော်ရှေ့နေ၊ စဉ်/၁၆၁၉၆	**တရားလွှတ်တော်ရှေ့နေ၊ စဉ်/၇၅၁၅**
ဖုန်း -၀၉-၅၁၇၁၄၃၃	**ဖုန်း -၀၉-၇၉၂၇၃၇၃၃၀၊ ၀၉-၂၅၄၄၈၈၃၃၀**

အမှတ် (၁၂၂)၊ ၂/လမ်းတောင်၊ အရှေ့ကြို့ကုန်း၊ အင်းစိန်မြို့နယ်၊ ရန်ကုန်တိုင်းဒေသကြီး

ကန့်ကွက်နိုင်ကြောင်း ကြေညာခြင်း
နေပြည်တော် ပုဗ္ဗသီရိမြို့၊ အောင်သာယာရပ်ကွက်၊ မြေတိုင်းကွက်အမှတ်၊ ၃၂/ပေါင်းလောင်း-၂၊ မြေကွက်အမှတ်(၁၆၃)၊ ဧရိယာ(၀.၀၅၅)ဧကရှိ ဦးလှမြင့် အမည်ပေါက် နှစ်(၃၀) မြေငှားစာချုပ် မြေကွက် အား အထွေထွေကိုယ်စားလှယ်လွှဲစာအမှတ် (၁၆၉၀၆/၂၀၁၁) ဖြင့် လွှဲအပ်ခြင်းခံရသူ ဒေါ်နှင်းနှင်းအေး ၉/မနမ(နိုင်)၀၀၀၀၆၄ မှ မြေငှားစာချုပ်၊ နိုင်ငံသားစိစစ်ရေးကတ်၊ အိမ်ထောင်စုလူဦးရေစာရင်းမူရင်းများတင်ပြပြီး ဒေါ်နန်းဝါဝါဌေး ၅/ဟမလ(နိုင်)၀၆၃၃၉၂ နှင့် မှတ်ပုံတင်အရောင်းအဝယ်စာချုပ် ချုပ်ဆိုရန်အတွက် မြေပုံ/မြေရာဇဝင်ရေးကူးခွင့် လျှောက်ထားလာပါသဖြင့် ကန့်ကွက်လိုသူများအနေဖြင့် တရားဝင်ပိုင်ဆိုင်မှု စာချုပ်စာတမ်းများ၊ တရားရုံးအမိန့်ဒီကရီများ အထောက်အထားခိုင်လုံစွာတင်ပြ၍ နေပြည်တော်စည်ပင်သာယာရေးကော်မတီ၊ မြို့ပြစီမံကိန်းနှင့်မြေစီမံခန့်ခွဲမှု ဌာနသို့ ဤကြေညာချက်ပါရှိသည့်ရက်မှစ၍ (၁၅) ရက်အတွင်း လာရောက်ကန့်ကွက်နိုင်ကြောင်းနှင့် သတ်မှတ်ကာလအတွင်း ကန့်ကွက်မှုမရှိပါက ဌာန၏ လုပ်ထုံးလုပ်နည်းများနှင့်အညီ မြေပုံ/မြေရာဇဝင်ရေးကူးခွင့် လျှောက်ထားလာမှုအား ဆက်လက်ဆောင်ရွက်ပေးသွားမည်ဖြစ်ကြောင်း ကြေညာလိုက်သည်။

မြို့ပြစီမံကိန်းနှင့် မြေစီမံခန့်ခွဲမှုဌာန
နေပြည်တော်စည်ပင်သာယာရေးကော်မတီ

ယာဉ်မှတ်ပုံတင်စာအုပ် မိတ္တူလျှောက်ထားခြင်း
ယာဉ်အမှတ် 71W/86307 Ionxuan-125 M/C ယာဉ်လက်ဝယ်ရှိသူ ဦးဝဏ္ဏအောင် ၉/ပသက(နိုင်) ၁၄၄၆၅၉ က ယာဉ်မှတ်ပုံတင်စာအုပ် (ကမ-၃) ပျောက်ဆုံး၍ မိတ္တူထုတ်ပေးရန် လျှောက်ထားလာပါသည်။ ကန့်ကွက်လိုပါက ခိုင်လုံသော အထောက်အထားများဖြင့် ကြော်ငြာသည့်ရက်မှ ရက် (၃၀) အတွင်း အောက်ဖော်ပြပါရုံးသို့ လူကိုယ်တိုင် လာရောက်ကန့်ကွက်နိုင်ပါသည်။

ကညန၊
ခရိုင်ရုံး(မန္တလေးတောင်ပိုင်း)၊
မန္တလေးမြို့

ယာဉ်မှတ်ပုံတင်စာအုပ် မိတ္တူလျှောက်ထားခြင်း
ယာဉ်အမှတ် 12W/8429 Honda Dream ND-125 ယာဉ်လက်ဝယ်ရှိသူ ဦးကျော်ကျော်လွင် ၉/မရမ (နိုင်)၀၈၈၀၃၅ က မှတ်ပုံတင်စာအုပ် (ကမ-၃) ပျောက်ဆုံး၍ မိတ္တူထုတ်ပေးရန် လျှောက်ထားလာပါသည်။ ကန့်ကွက်လိုပါက ခိုင်လုံသော အထောက်အထားများဖြင့် ကြော်ငြာသည့်ရက်မှ ရက် (၃၀) အတွင်း အောက်ဖော်ပြပါရုံးသို့ လူကိုယ်တိုင် လာရောက်ကန့်ကွက်နိုင်ပါသည်။

ကညန၊
ခရိုင်ရုံး(မန္တလေးမြောက်ပိုင်း)၊
မန္တလေးမြို့

ကြော်ငြာစာ
မန္တလေးမြို့၊ မဟာအောင်မြေမြို့နယ်၊ မဟာမြိုင် (၁) ရပ်ကွက်၊ အကွက်အမှတ် (န-၁)၊ ဦးပိုင်အမှတ် ၉၁/၄၁လမ်း၊ ၆၄ x ၆၅ လမ်းကြားရှိ ဂရန်မြေကွက် အမည်ပေါက်သူ ဦးတင်ဝင်း ၉/ပသက(နိုင်)၀၆၃၉၉၂ က ဂရန်စာချုပ်တင်ပြ၍ မှတ်ပုံတင်အရောင်းအဝယ်စာချုပ်ချုပ်ဆိုရန်အတွက် မြေပုံ၊ မြေရာဇဝင်ရေးကူးခွင့်ပြုပါရန် လျှောက်ထားလာပါသည်။ ကန့်ကွက်လိုပါက ခိုင်လုံသောအထောက်အထားများ၊ မှတ်ပုံတင်စာချုပ်စာတမ်းများ၊ တရားရုံးဒီကရီများဖြင့် (၁၄) ရက်အတွင်း ကန့်ကွက်နိုင်ပါသည်။

မြို့ပြစီမံကိန်းနှင့် မြေစီမံခန့်ခွဲမှုဌာန
မန္တလေးမြို့တော်စည်ပင်သာယာရေးကော်မတီ

ကြော်ငြာစာ
မန္တလေးမြို့၊ မဟာအောင်မြေမြို့နယ်၊ မဟာမြိုင်(၂)ရပ်ကွက်၊ အကွက်အမှတ် (ပ-၄)၊ ဦးပိုင်အမှတ် ၆၅-က/၆၁ x ၆၂ ကြား၊ ၄၁ x ၄၂လမ်းကြားရှိ ဂရန်မြေကွက်အမည်ပေါက်သူ ဦးမိုးမင်းသိမ်း(ခ)မင်းသူရ ၉/မရမ(နိုင်) ၀၀၅၅၃၀ က ဂရန်စာချုပ်တင်ပြ၍ မှတ်ပုံတင်အရောင်းအဝယ်စာချုပ် ချုပ်ဆိုရန်အတွက် မြေပုံ၊ မြေရာဇဝင်ရေးကူးခွင့်ပြုပါရန် လျှောက်ထားလာပါသည်။ ကန့်ကွက်လိုပါက ခိုင်လုံသော အထောက်အထားများ၊ မှတ်ပုံတင် စာချုပ်စာတမ်းများ၊ တရားရုံးဒီကရီများဖြင့် (၁၄) ရက်အတွင်း ကန့်ကွက်နိုင်ပါသည်။

မြို့ပြစီမံကိန်းနှင့် မြေစီမံခန့်ခွဲမှုဌာန
မန္တလေးမြို့တော်စည်ပင်သာယာရေးကော်မတီ

ပတ်စ်ပို့ပျောက်
တောင်ကြီးမြို့နယ်၊ တောင်လေးလုံးရွာနေ (ဘ) ဦးပေါဒမ်းဗဟာဒူး ၏သမီး မကံချီး (၁၃/တကန(ပြု) ၀၀၁၅၄၈) ၏ နိုင်ငံကူးလက်မှတ်အမှတ် (ME-807055) သည် ပျောက်ဆုံးသွားပါသဖြင့် တွေ့ရှိကအကြောင်းကြားပေးပါရန်။

ဖုန်း-၀၉-၆၆၂၁၄၂၈၁၈

ပတ်စ်ပို့ပျောက်
တောင်ကြီးမြို့၊ ကံကြီးရပ်ကွက်နေ (ဘ) ဦးအောင်နိုင်ထွေး ၏သမီး နန်းအေးအေးဦး (၁၃/တကန(နိုင်) ၃၆၇၂၆၅) ၏ နိုင်ငံကူးလက်မှတ် အမှတ်(MI-434109) သည် ပျောက်ဆုံးသွားပါသဖြင့် တွေ့ရှိက အကြောင်းကြားပေးပါရန်။

ဖုန်း-၀၉-၄၂၈၃၆၄၅၄၃

ယာဉ်မှတ်ပုံတင်စာအုပ် မိတ္တူလျှောက်ထားခြင်း
ယာဉ်အမှတ် 20W/92436 Honda Click 125 M/C ယာဉ်လက်ဝယ်ရှိသူ ဦးစည်သူစိုး ၉/ပမန(နိုင်)၁၇၂၄၉၅ က ယာဉ်မှတ်ပုံတင်စာအုပ် (ကမ-၃) ပျောက်ဆုံး၍ မိတ္တူထုတ်ပေးရန် လျှောက်ထားလာပါသည်။ ကန့်ကွက်လိုပါက ခိုင်လုံသော အထောက်အထားများဖြင့် ကြော်ငြာသည့်ရက်မှ ရက် (၃၀) အတွင်း အောက်ဖော်ပြပါ ရုံးသို့ လူကိုယ်တိုင် လာရောက်ကန့်ကွက်နိုင်ပါသည်။

ကညန၊
ခရိုင်ရုံး(မန္တလေးတောင်ပိုင်း)
မန္တလေးမြို့

ကန့်ကွက်နိုင်ကြောင်းကြော်ငြာစာ
ဧရာဝတီတိုင်းဒေသကြီး၊ မအူပင်ခရိုင်၊ ပန်းတနော်မြို့၊ မြို့ကွက်သစ်ရပ်ကွက်၊ ကွင်းအမှတ် (၃)၊ ဦးပိုင်အမှတ် (A-၂၅၂)၊ ဧရိယာ (၀ ဒသမ ၁၁၀) ဧကရှိမြေအား မအူပင်ခရိုင်၊ ပန်းတနော်မြို့၊ အနောက်ပိုင်းရပ်ကွက်၊ အနော်ရထာလမ်းနေ ဦးသန်းထိုက်မှ မြေငှားဂရန်အသစ် လျှောက်ထားမှုနှင့်ပတ်သက်၍ ပိုင်ဆိုင်မှုအထောက်အထားများနှင့်အတူ မအူပင်ခရိုင်အထွေထွေအုပ်ချုပ်ရေးဦးစီးဌာနသို့ တင်ပြလျှောက်ထားပြီး ဖြစ်ပါ၍ ကန့်ကွက်လိုသူများသည် ဤကြော်ငြာစာပါသည့်ရက်မှ (၁၅) ရက်အတွင်း ပန်းတနော်မြို့နယ် အထွေထွေအုပ်ချုပ်ရေးဦးစီးဌာနနှင့် မအူပင်ရိုင်အထွေထွေအုပ်ချုပ်ရေးဦးစီးဌာနတွင် ကန့်ကွက်နိုင်ကြောင်း အများသိစေရန် ကြော်ငြာအပ်ပါသည်။

ဦးသန်းထိုက်
အနော်ရထာလမ်း၊
အနောက်ပိုင်းရပ်ကွက်
ပန်းတနော်မြို့

ကန့်ကွက်နိုင်ကြောင်း ကြေညာခြင်း

နေပြည်တော်၊ ပုဗ္ဗသီရိမြို့၊ အောင်သာယာရပ်ကွက်၊ မြေတိုင်းရပ်ကွက်အမှတ် ၃၃/ပေါင်းလောင်း-၃၊ မြေကွက်အမှတ်(၉၅၃)၊ ဧရိယာ(၀.၀၅၅)ကေရှိ နှစ်(၃၀) မြေငှားစာချုပ်မြေကွက်အား အမည်ပေါက် ဒေါ်အိမာလွင် ၉/ပမန(နိုင်)၀၄၂၂၀၀ မှ မြေငှားစာချုပ်၊ နိုင်ငံသားစိစစ်ရေးကတ်၊ အိမ်ထောင်စုလူဦးရေစာရင်းမူရင်းများတင်ပြပြီး ဦးမင်းမင်းမောင် ၁၄/ပသန(နိုင်)၀၀၁၅၇၀၊ ဦးထွန်းထွန်းနောင် ၁၄/ပသန (နိုင်)၁၄၇၈၄၁တို့နှင့် မှတ်ပုံတင်အရောင်းအဝယ်စာချုပ် ချုပ်ဆိုရန်အတွက် မြေပုံ၊ မြေရာဇဝင် ရေးကူးခွင့် လျှောက်ထားလာပါသဖြင့် ကန့်ကွက်လိုသူများအနေဖြင့် တရားဝင်ပိုင်ဆိုင်မှု စာချုပ်စာတမ်းများ၊ တရားရုံးအမိန့်ဒီကရီများ အထောက်အထားခိုင်လုံစွာတင်ပြ၍ နေပြည်တော်စည်ပင်သာယာရေးကော်မတီ၊ မြို့ပြစီမံကိန်းနှင့် မြေစီမံ ခန့်ခွဲမှုဌာနသို့ ဤကြေညာချက်ပါရှိသည့်ရက်မှစ၍ (၁၅) ရက်အတွင်း လာရောက်ကန့်ကွက်နိုင်ကြောင်းနှင့် သတ်မှတ်ကာလအတွင်း ကန့်ကွက်မှုမရှိပါက ဌာန၏ လုပ်ထုံးလုပ်နည်းများနှင့်အညီ မြေပုံ၊ မြေရာဇဝင် ရေးကူးခွင့် လျှောက်ထားလာမှုအား ဆက်လက်ဆောင်ရွက် ပေးသွားမည်ဖြစ်ကြောင်း ကြေညာလိုက်သည်။

မြို့ပြစီမံကိန်းနှင့် မြေစီမံခန့်ခွဲမှုဌာန
နေပြည်တော်စည်ပင်သာယာရေးကော်မတီ

ကန့်ကွက်နိုင်ကြောင်း ကြေညာခြင်း

နေပြည်တော်၊ တပ်ကုန်းမြို့၊ ဗိုလ်မင်းရောင်ရပ်ကွက်၊ မြေတိုင်းရပ်ကွက် အမှတ် ၈/ဘုရင့်နောင်၊ ဦးပိုင်အမှတ်(၆၉ဃ)၊ ဧရိယာ (၀.၀၉၁)ကေရှိ ဒေါ်ကြူကြူနှင်း အမည်ပေါက် နှစ် (၃၀) မြေငှားစာချုပ်မြေကွက်အား ဒေါ်ကြူကြူနှင်း (ဘ) ဦးမြကျင် ၉/တကန(နိုင်)၀၀၀၈၀၉ မှ မြေငှားစာချုပ် သက်တမ်းတိုးပေးပါရန် နှစ်(၃၀)မြေငှား စာချုပ်၊ နိုင်ငံသားစိစစ်ရေးကတ်ပြား၊ အိမ်ထောင်စုလူဦးရေစာရင်း မိတ္တူများတင်ပြပြီး လျှောက်ထားလာရာ ကန့်ကွက်လိုသူများအနေဖြင့် တရားဝင်ပိုင်ဆိုင်မှုစာချုပ် စာတမ်းများ၊ တရားရုံးအမိန့်ဒီကရီများဖြင့် အထောက်အထားခိုင်လုံစွာတင်ပြ၍ နေပြည်တော်စည်ပင်သာယာရေးကော်မတီ၊ မြို့ပြစီမံကိန်းနှင့် မြေစီမံခန့်ခွဲမှုဌာနသို့ ဤကြေညာချက်ပါသည့်ရက်မှစ၍ (၁၅) ရက်အတွင်း လာရောက်ကန့်ကွက်နိုင်ကြောင်းနှင့် သတ်မှတ်ကာလအတွင်း ကန့်ကွက်မှုမရှိပါက ဌာန၏လုပ်ထုံးလုပ်နည်းနှင့်အညီ မြေငှားစာချုပ်သက်တမ်းတိုး လျှောက်ထားလာမှုအား ဆက်လက်ဆောင်ရွက်သွားမည်ဖြစ်ပါကြောင်း ကြေညာလိုက်သည်။

မြို့ပြစီမံကိန်းနှင့် မြေစီမံခန့်ခွဲမှုဌာန
နေပြည်တော်စည်ပင်သာယာရေးကော်မတီ

ကန့်ကွက်နိုင်ပါကြောင်း အများသိစေရန် အသိပေးကြေညာခြင်း

မန္တလေးမြို့၊ အောင်မြေသာဇံမြို့နယ်၊ (၂၃)လမ်းထောင့်၊ အမှတ်(၅၄-အေ) လမ်းနေ ဒေါ်အိအိခိုင် ၉/ခအဇ(နိုင်)၀၀၅၈၃၅ ၏ လွှဲအပ်ချက်အရ အောက်ပါအတိုင်း အများသိစေရန် ကြေညာအပ်ပါသည်-

ပြင်ဦးလွင်မြို့ခရိုင်အထွေထွေအုပ်ချုပ်ရေးဦးစီးဌာန၊ ဂရန်အမှုတွဲအမှတ် (၁၄၈/၂၀၁၃-၂၀၁၄)၊ ဂရန်စာချုပ်နံပါတ်(၁၀၈/၂၀၁၅-၂၀၁၆)အရ ဦးမြင့်သန်း ၉/မရမ(နိုင်)၀၅၆၂၀၂ အမည်ဖြင့်. နှစ်(၃၀) မြေငှားဂရန် ရရှိထားသည့်မန္တလေးတိုင်းဒေသကြီး၊ ပြင်ဦးလွင်ခရိုင်၊ ပြင်ဦးလွင်မြို့နယ်၊ ရပ်ကွက်ကြီး (၈)၊ ကွင်း/အကွက်အမှတ်နှင့် အမည်(မ-၁/ပဒေသာ)ဦးပိုင်အမှတ် (၂)၊ မြေယာအမှတ်(2)၊ မြေဧရိယာ (၀. ၀၅၅)ကေရှိမြေကွက်အား ဂရန်အမည်ပေါက်သူထံမှ အရပ်ကတိဆက်စပ်စာချုပ်များအရ ဦးဇင်မင်းဦး (၉/မကန(နိုင်)၁၃၅၇၈၉)မှ ဝယ်ယူပိုင်ဆိုင်ထားသည့်မြေဖြစ်ကြောင်း၊၎င်းမှရောင်းချပိုင်ခွင့်ရှိကြောင်း ပြောဆို ကမ်းလှမ်းလာသဖြင့် ကျွန်ုပ်၏မိတ်ဆွေဖြစ်သူ ဒေါ်အိအိခိုင်မှ အပြီးအပိုင်ဝယ်ယူရန် ရောင်းကြေးငွေ တစ်စိတ်တစ်ဒေသအား ပေးချေထားပြီး ဖြစ်ပါ သည်။

အထက်ဖော်ပြပါ အိမ်ခြံမြေနှင့်ပူးတွဲပါပစ္စည်းအရပ်ရပ်တို့၏ အရောင်းအဝယ်နှင့် ပတ်သက်၍ ပိုင်ဆိုင်ကြောင်း ပြောဆိုကန့်ကွက် လိုပါကဤကြော်ငြာပါသည့်ရက်မှစ၍(၁၄) ရက်အတွင်း ကျွန်ုပ်ထံသို့ ပိုင်ဆိုင်မှုအထောက် အထားမူရင်းများဖြင့် လာရောက်ကန့်ကွက်နိုင်ပါသည်။ အကယ်၍ သတ်မှတ်ရက် ကုန်ဆုံးသည့် တိုင်ကန့်ကွက်သူမရှိပါက အရောင်းအဝယ်ကို ဥပဒေနှင့်အညီ ပြီးဆုံးသည်အထိ ဆက်လက်ဆောင်ရွက်သွားမည်ဖြစ်ကြောင်း အများသိစေရန် အသိပေးကြေညာ အပ်ပါသည်။

လွှဲအပ်သူ-	**လွှဲအပ်ချက်အရ-**
ဒေါ်အိအိခိုင်	**ဒေါ်နော်ဆာဝါးထူး (LL.B)(D.I.L)**
	စဉ်(၁၃၈၁၅)၊တရားလွှတ်တော်ရှေ့နေ
	ယုဇနလမ်းနှင့်ပြည်သာယာလမ်းထောင့်
	ရပ်ကွက်ကြီး(၈)၊ပြင်ဦးလွင်မြို့၊
	ဖုန်း - ၀၉-၄၀၂၅၁၀၈၁၈

ယာဉ်မှတ်ပုံတင်စာအုပ် (ကမ-၃) မိတ္တူလျှောက်ထားခြင်း

ယာဉ်အမှတ် BGO/23266 လက်ဝယ်ရှိသူ ဦးအောင်မိုးလွင် ၇/ပခန (နိုင်) ၅၀၄၇၃၂ က ယာဉ်မှတ်ပုံတင်စာအုပ်(ကမ-၃)ပျောက်ဆုံး မိတ္တူထုတ်ပေးရန် လျှောက်ထားလာပါသည်။ ကန့်ကွက်လိုပါက ခိုင်လုံသော အထောက်အထားများဖြင့် ကြော်ငြာသည့်ရက်မှ ရက် (၃၀) အတွင်း အောက်ဖော်ပြပါရုံးသို့ လူကိုယ်တိုင် လာရောက်ကန့်ကွက်နိုင်ပါသည်။

ကညန၊ တိုင်းဒေသကြီးဦးစီးမှူးရုံး (ပဲခူး)

ယာဉ်မှတ်ပုံတင်စာအုပ် (ကမ-၃) ပျောက် လျှောက်ထားခြင်း

ယာဉ်အမှတ် 29W/36802 ယာဉ်လက်ဝယ်ရှိသူ ဒေါ်သက်မိုးဆွေ ၉/မခန(နိုင်) ၁၉၈၂၀၇ က ယာဉ်မှတ်ပုံတင်စာအုပ် (ကမ-၃) ပျောက်ဆုံး၍ မိတ္တူထုတ်ပေးပါရန် လျှောက်ထားလာပါသဖြင့် ကန့်ကွက်လိုသူများသည် ခိုင်လုံသော အထောက်အထားများဖြင့် ကြော်ငြာသည့်ရက်မှ ရက် (၃၀) အတွင်း အောက်ဖော်ပြပါရုံးသို့ လူကိုယ်တိုင် လာရောက် ကန့်ကွက်နိုင်ပါသည်။

ကညန၊ ခရိုင်ရုံး (မြင်းခြံ)

ယာဉ်မှတ်ပုံတင်စာအုပ် မိတ္တူလျှောက်ထားခြင်း

ယာဉ်အမှတ် 37W/90433 Luojia-110 M/C ယာဉ်လက်ဝယ်ရှိသူ ဒေါ်နန်းခင်ထိုက် ၅/ရဘန(နိုင်) ၂၀၀၄၄၆ က ယာဉ်မှတ်ပုံတင်စာအုပ် (ကမ-၃) ပျောက်ဆုံး၍ မိတ္တူထုတ်ပေးရန် လျှောက်ထားလာပါသည်။ ကန့်ကွက်လိုပါက ခိုင်လုံသော အထောက်အထားများဖြင့် ကြော်ငြာသည့်ရက်မှ ရက် (၃၀) အတွင်း အောက်ဖော်ပြပါရုံးသို့ လူကိုယ်တိုင် လာရောက် ကန့်ကွက်နိုင်ပါသည်။

ကညန၊ ခရိုင်ရုံး (မန္တလေးတောင်ပိုင်း)၊ မန္တလေးမြို့

ယာဉ်မှတ်ပုံတင်စာအုပ် မိတ္တူလျှောက်ထားခြင်း

ယာဉ်အမှတ် 48W/87475 Honda Click-125 ယာဉ်လက်ဝယ်ရှိသူ ဦးထွန်းထွန်းအေး ၉/မလန (နိုင်)၁၂၁၆၈၄ က မှတ်ပုံတင်စာအုပ် (ကမ-၃) ပျောက်ဆုံး၍ မိတ္တူထုတ်ပေးရန် လျှောက်ထားလာပါသည်။ ကန့်ကွက်လိုပါက ခိုင်လုံသော အထောက်အထားများဖြင့် ကြော်ငြာသည့်ရက်မှ ရက် (၃၀) အတွင်း အောက်ဖော်ပြပါရုံးသို့ လူကိုယ်တိုင် လာရောက် ကန့်ကွက်နိုင်ပါသည်။

ကညန၊ ခရိုင်ရုံး (မန္တလေးမြောက်ပိုင်း)၊ မန္တလေးမြို့

အယူခံမှုကိုဆိုင်ရန် ချိန်းဆိုသည့် နေ့ရက်ကို အယူခံတရားပြိုင်သို့ အကြောင်းကြားစာ (တရားမကျင့်ထုံးဥပဒေအမိန့် -၄၁၊ နည်းဥပဒေ -၁၄) ရန်ကုန်တိုင်းဒေသကြီးတရားလွှတ်တော် ၂၀၂၆ ခုနှစ်၊ တရားမအထွေထွေအယူခံမှုအမှတ် -၄၅

ဒေါ်ဝင်းဝင်းမြ	နှင့်	၁။ ဦးဟန်လင်းစိုး
		၂။ ဦးဇင်လင်းထက်
(အယူခံတရားလို)		**(အယူခံတရားပြိုင်များ)**

၂၀၂၆ ခုနှစ်၊ ဖေဖော်ဝါရီလ ၆ ရက်စွဲပါ ဒဂုံမြို့သစ်ခရိုင်တရားရုံး၊ တရားမကြီးမှုအမှတ် ၁၇၉/၂၀၂၅ အမှုတွင် ချမှတ်သော အမိန့်အပေါ် အယူခံမှု။

ရန်ကုန်တိုင်းဒေသကြီး၊ ကမာရွတ်မြို့နယ်၊ (၄)ရပ်ကွက်၊ ရွှေမာလာရိပ်မွန်၊ ရွှေဂန္ဓမာလမ်း၊ အခန်းအမှတ်(M-1)နေ အယူခံတရားပြိုင်အမှတ်(၂)ဦးဇင်လင်းထက် (ယခုနေရပ်လိပ်စာမသိသူ) သိစေရမည်။

ယခုအမှုတွင် ဒဂုံမြို့သစ်ခရိုင်တရားရုံးတော်မှ ချမှတ်သည့် စီရင်ချက်နှင့် ဒီကရီကို အယူခံတရားလိုမှ အယူခံမှုတင်သွင်းရာ ဤရုံးတော်တွင် မှတ်တမ်းတင်စာရင်းသွင်း၍ ထိုအယူခံမှု ကို ၂၀၂၆ ခုနှစ်၊ ဩဂုတ်လ ၂၁ ရက်(၁၃၈၈ ခုနှစ်၊ ဝါခေါင်လဆန်း(၈) ရက်) တွင် ဆိုင်ဆိုရန် ဤရုံးတော်မှချိန်းဆိုလိုက်သည်။

သင်ကိုယ်တိုင်ဖြစ်စေ၊ သင့်ရှေ့နေဖြစ်စေ၊ ဤအယူခံမှုတွင် သင့်အတွက် ဆောင်ရွက်ရန် ဥပဒေအရ ခွင့်ပြုထားသူကိုယ်စားလှယ်ဖြစ်စေ၊ ဤရုံးတော်သို့ မလာရောက်ခဲ့လျှင် ၎င်းအယူခံမှုကို သင်မရှိသည့်အခါတွင် တစ်ဖက်သတ် စီရင်ဆုံးဖြတ်လိမ့်မည်။

ထို့အပြင် သင်က အယူခံနိုင်ခွင့်ရှိသော ဤအယူခံမှုတွင် ဒီကရီကို တရားမကျင့်ထုံးဥပဒေ အမိန့် ၄၁၊ နည်းဥပဒေ ၂၂ အရ ကန့်ကွက်လိုလျှင် ချိန်းဆိုထားသော အချိန်အတွင်း ဤကဲ့သို့ သင်က ကန့်ကွက်ကြောင်း ဤအယူခံရုံးတော်၌ အကြောင်းကြား အစီရင်ခံစာတင်သွင်းရမည်။

၂၀၂၆ ခုနှစ်၊ ဩဂုတ်လ (၆) ရက်တွင် ဤရုံးတံဆိပ်ရိုက်နှိပ်၍ ကျွန်ုပ် လက်မှတ်ရေးထိုး ထုတ်ပေးလိုက်သည်။

(မိုးသင်းအောင်)
လက်ထောက်ညွှန်ကြားရေးမှူး
ရန်ကုန်တိုင်းဒေသကြီးတရားလွှတ်တော်

ပြင်ဆင်ဖတ်ရှုပါရန်

၁၅-၇-၂၀၂၆ရက်နေ့မြန်မာ့အလင်း သတင်းစာ၏စာမျက်နှာကြော်ငြာ(၂၇) ကန့်ကွက်နိုင်ကြောင်းကြော်ငြာဒဂုံ မြောက်မြို့နယ်၊ဒေါ်ဥမ္မာတင့်+၂၏ပိုင် ဆိုင်+စွန့်လွှတ်မြေပုံကူးတွင် "ကျွန်မောင်နှမ(၂)ဦးဖြစ်သောဒေါ်ဥမ္မာတင့်(၁၂/ သကတ(နိုင်)၀၂၅၄၃၈)၊ဦးတင်မောင်ထွေး(၁၂/သကတ(နိုင်)၀၂၅၃၈၅)တို့မှ" ဟု၍အမှန်ပြင်ဆင်ဖတ်ရှုပါရန်။

ဖခင်အမည်မှန်

ပဲခူးတိုင်းဒေသကြီး၊ ကျောက်တံခါးမြို့နယ်၊ ဖဒိုမြို့၊ ဘိုးပိုက်ဆံ(၃) ရပ်ကွက်၊ မြို့မ(အလက)Grade-4 မှ မဆောင်းနှင်းဖြူ ၏ ဖခင်အမည်မှန်မှာ ဦးနိုင်ဝင်းထွန်း ၇/ကတခ (နိုင်)၂၄၈၄၀၇ ဖြစ်ပါကြောင်း။

ဦးနိုင်ဝင်းထွန်း

ကန့်ကွက်နိုင်ကြောင်း ကြေညာခြင်း

ပဲခူးမြို့၊ ဥသာမြို့သစ်၊ ရပ်ကွက်ကြီး (၈)၊ မြေတိုင်း (၂၄)၊ ဦးပိုင်အမှတ် (၈၁၁က)၊ ဧရိယာ(၀.၁၁၅) ကေ အကျယ်အဝန်းရှိ မြေကွက်ကို ကျွန်ုပ်၏မိတ်ဆွေဖြစ်သူ ဦးလေးမြို့(ခ)ဦးကိုလေးက ဝယ်ယူရန်အတွက် တန်ဖိုးငွေ၏ အချို့တစ်ဝက်ကို စရန်ငွေအဖြစ် ပေးချေပြီးဖြစ်ပါသည်။ အဆိုပါမြေကွက်အရောင်းအဝယ်နှင့်ပတ်သက်၍ ကန့်ကွက်လိုသူများရှိပါက ခိုင်လုံသောအထောက်အထားများဖြင့် (၁၄) ရက်အတွင်း ကန့်ကွက်နိုင်ပါကြောင်းနှင့် ကန့်ကွက်သူမရှိပါက အရောင်းအဝယ်ပြီး မြောက်သည်အထိ ဆက်လက်ဆောင်ရွက်မည်ဖြစ်ကြောင်း အများသိစေရန် ကြေညာအပ်ပါသည်။

လွှဲအပ်ညွှန်ကြားချက်အရ-
ဒေါ်အေးမြတ်သူ စဉ်-၁၇၁၉၉(၂၇-၁-၂၀၂၁) တရားလွှတ်တော်ရှေ့နေ
ဆံတော်တွင်းလမ်းမတန်း၊ နန်းတော်ရာရပ်ကွက်၊ ပဲခူးမြို့။ ဖုန်း-၀၉၄၂၈၁၅၀၃၀၄

ဖောင်းကြွနံပါတ်ပြားပျောက်လျှောက်ထားခြင်း

ယာဉ်အမှတ် 2TLR/3492 ၏ ဖောင်းကြွနံပါတ်ပြားပျောက်ဆုံး၍ ထုတ်ပေးပါရန် လျှောက်ထားလာပါသဖြင့် ယခင်ထုတ်ပေးခဲ့သည့် ဖောင်းကြွနံပါတ်ပြား ပျက်ပြယ်ပါကြောင်း အများသိစေရန် ကြေညာအပ်ပါသည်။

ကညန၊ ခရိုင်ရုံး(မန္တလေးတောင်ပိုင်း)

ကန့်ကွက်နိုင်ကြောင်း ကြေညာခြင်း

နေပြည်တော် ပုဗ္ဗသီရိမြို့၊ အောင်သာယာရပ်ကွက်၊ မြေတိုင်းရပ်ကွက်အမှတ် ၃၃/ပေါင်းလောင်း-၃၊ မြေကွက်အမှတ်(၉၅၄)၊ ဧရိယာ(၀.၀၅၅)ကေရှိ နှစ်(၃၀) မြေငှားစာချုပ်မြေကွက်အား အမည်ပေါက် ဒေါ်အိမာလွင် ၉/ပမန(နိုင်)၀၄၂၂၀၀ မှ မြေငှားစာချုပ်၊ နိုင်ငံသားစိစစ်ရေးကတ်၊ အိမ်ထောင်စုလူဦးရေ စာရင်း မူရင်းများ တင်ပြပြီး ဦးမင်းမင်းမောင် ၁၄/ပသန(နိုင်)၀၀၁၅၇၀၊ ဦးထွန်းထွန်းနောင် ၁၄/ပသန (နိုင်)၁၄၇၈၄၁ တို့နှင့် မှတ်ပုံတင်အရောင်းအဝယ်စာချုပ် ချုပ်ဆိုရန်အတွက် မြေပုံ၊ မြေရာဇဝင်ရေးကူးခွင့် လျှောက်ထားလာပါသဖြင့် ကန့်ကွက်လိုသူများအနေဖြင့် တရားဝင်ပိုင်ဆိုင်မှု စာချုပ်စာတမ်းများ၊ တရားရုံး အမိန့်ဒီကရီများ အထောက်အထား ခိုင်လုံစွာတင်ပြ၍ နေပြည်တော်စည်ပင်သာယာရေးကော်မတီ၊ မြို့ပြစီမံကိန်းနှင့် မြေစီမံခန့်ခွဲမှုဌာနသို့ ဤကြေညာချက်ပါရှိသည့်ရက်မှစ၍ (၁၅)ရက်အတွင်း လာရောက်ကန့်ကွက်နိုင်ကြောင်းနှင့် သတ်မှတ်ကာလအတွင်း ကန့်ကွက်မှုမရှိပါက ဌာန၏ လုပ်ထုံးလုပ်နည်းများနှင့်အညီ မြေပုံ၊ မြေဇဝင် ရေးကူးခွင့် လျှောက်ထားလာမှုအား ဆက်လက်ဆောင်ရွက်ပေးသွားမည်ဖြစ်ကြောင်း ကြေညာလိုက်သည်။

မြို့ပြစီမံကိန်းနှင့် မြေစီမံခန့်ခွဲမှုဌာန
နေပြည်တော်စည်ပင်သာယာရေးကော်မတီ

ကန့်ကွက်နိုင်ကြောင်း ကြေညာခြင်း

နေပြည်တော် ပျဉ်းမနားမြို့၊ ရန်အောင်(၂)ရပ်ကွက်၊ မြေတိုင်း ရပ်ကွက် အမှတ် ၁၉/တပ်ကုန်း၊ ဦးပိုင်အမှတ် (၁၂ဧ)၊ ဧရိယာ(၀.၁၂၄)ကေရှိ ဦးအေးမောင် အမည်ပေါက် နှစ်(၃၀) မြေငှားစာချုပ် မြေကွက်အား ဒေါ်ခင်အေးသန်း၉/မမန(နိုင်) ၀၁၃၉၀၄(ပါ)၂-ဦး(ဒေါ်ခင်အေးသန်း၊ ဒေါ်သီသီနွယ်) တို့မှ မြေငှားစာချုပ်၊ အမွေဆက်ခံပိုင်ဆိုင်ကြောင်း ကြေညာစာချုပ်အမှတ်(၁၆၇/၂၀၂၆)၊ နိုင်ငံသားစိစစ်ရေးကတ်၊ အိမ်ထောင်စုလူဦးရေစာရင်း မူရင်းများတင်ပြပြီး မြေငှားစာချုပ် သက်တမ်းတိုး အမည်ပြောင်း လျှောက်ထားလာပါသဖြင့် ကန့်ကွက်လိုသူများ အနေဖြင့် တရားဝင်ပိုင် ဆိုင်မှု စာချုပ်စာတမ်းများ၊ တရားရုံး အမိန့်ဒီကရီများ အထောက်အထား ခိုင်လုံစွာ တင်ပြ၍ နေပြည်တော်စည်ပင်သာယာရေးကော်မတီ၊ မြို့ပြစီမံကိန်းနှင့်မြေစီမံခန့်ခွဲမှုဌာနသို့ ဤကြေညာချက်ပါရှိသည့်ရက်မှစ၍ (၁၅) ရက်အတွင်း လာရောက်ကန့်ကွက်နိုင်ကြောင်းနှင့် သတ်မှတ်ကာလအတွင်း ကန့်ကွက်မှုမရှိပါက ဌာန၏ လုပ်ထုံး လုပ်နည်းများ နှင့်အညီ မြေငှားစာချုပ်သက်တမ်းတိုးအမည်ပြောင်း လျှောက်ထားလာမှုအား ဆက်လက်ဆောင်ရွက်ပေးသွားမည်ဖြစ်ကြောင်း ကြေညာလိုက်သည်။

မြို့ပြစီမံကိန်းနှင့်မြေစီမံခန့်ခွဲမှုဌာန၊ နေပြည်တော်စည်ပင်သာယာရေးကော်မတီ

ကန့်ကွက်နိုင်ပါကြောင်း

ရန်ကုန်တိုင်းဒေသကြီး၊ သန်လျင်ခရိုင်၊ သန်လျင်မြို့နယ်၊ စစ်ပင်ကွင်းကျေးရွာ အုပ်စု၊ ကွင်းအမှတ် (၆၈၉၊ ထော်လို့ကွင်း)၊ ဦးပိုင်အမှတ် (၄၃/က)၊ ဧရိယာ (၄.၃၅) ကေအကျယ်ရှိ ဒေါ်ဇင် အမည်ပေါက် မြေကွက်အနက် ဧရိယာ (၁.၀၀)ကေနှင့် ယင်းမြေကွက်ပေါ်ရှိ အကျိုးခံစားခွင့် အရပ်ရပ်အားလုံးကို လက်ဝယ်ရှိ၍ ရောင်းချပိုင်ခွင့်ရှိသူ ဒေါ်ဇင် (ဘ) ဦးဝန်းအေး ၁၂/သလန(နိုင်)၀၂၂၇၁၃ က ပြန်လည်ရောင်းချခြင်း၊ ပေးကမ်းခြင်း စသည့် တစ်နည်းနည်းဖြင့် လွှဲပြောင်းခြင်း၊ အမည်လွှဲပြောင်းပေးခြင်း စသည်တို့ ဆောင်ရွက်ရန်ရှိပါသဖြင့် အဆိုပါကိစ္စများနှင့် ပတ်သက်၍ ကန့်ကွက်လိုသူများရှိပါက ကျွန်ုပ်ထံသို့ သက်ဆိုင်ရာစာရွက်စာတမ်းများနှင့်တကွ ယနေ့မှစ၍ (၇) ရက်အတွင်း လာရောက်ကန့်ကွက်နိုင်ပါသည်။ ကန့်ကွက်သူမရှိပါက အဆိုပါကိစ္စများကို ပြီးဆုံးအောင် ဆောင်ရွက်ကာ အရောင်း အဝယ်ပြုသည့်ပစ္စည်းကို ဝယ်ယူသူထံ လက်ရောက်အပ်နှံသွားမည်ဖြစ်ကြောင်း အများသိစေရန် ကြေညာအပ်ပါသည်။ **လွှဲအပ်ညွှန်ကြားချက်အရ-**

ဦးဇာနည်	**ဒေါ်အိအိမော်(ခ)ဒေါ်အိသဉ္ဇာအောင်**	**ဒေါ်ခင်သီတာမြင့်အောင်**
(LL. B, DBL, DIPL, DIL)	**(LL. B, DIPL)**	**(LL.B, DBL)**
(စဉ်-၁၄၆၆၈)	**(စဉ်-၁၈၇၂၆)**	**(စဉ်-၂၀၀၇၈)**

တရားလွှတ်တော်ရှေ့နေများ
ရုံးအမှတ် (၁၂၈)၊ ကျိုက်ခေါက်ဘုရားလမ်း၊ အောင်မင်္ဂလာရပ်ကွက်၊ သန်လျင်မြို့ ဖုန်း-၀၉-၄၂၀၃၀၀၂၆၂

ဦးမောင်မောင်၊ ဦးခင်ဇော်တို့ (၂)ဦးနှင့် အများသိစေရန်ကြေညာခြင်း

မန္တလေးမြို့၊ အောင်မြေသာစံမြို့နယ်၊ ပုလဲငွေရောင်ရပ်ကွက်၊ အကွက်အမှတ်(၁၅၀)၊ ဦးပိုင်အမှတ်(၁၀)၊ ဧရိယာ (၀. ၀၃၄၄)ကေ အကျယ်အဝန်းရှိ ဂရန်မြေကွက်သည် ဦးမောင်မောင်နှင့် ဦးခင်ဇော်တို့ အမည်ပေါက် ပိုင်ဆိုင်သော မြေကွက်ဖြစ်ပါသည်။ ယင်းမြေကွက်ကို ဦးမောင်မောင်[၉/မနမ(နိုင်) ၀၃၂၉၁၃၉]နှင့် ဦးခင်ဇော်(၉/မနမ(နိုင်)၀၀၈၈၆၄]တို့ထံမှ ကျွန်ုပ်အမှုသည် ဒေါ်ပြည့်ပြည့်ဖြိုး [၉/အမဇ(နိုင်)၀၁၉၄၉၄] က အရောင်းအဝယ်အရပ်ကတိစာချုပ်ဖြင့် အဆုံးအပိုင်လွှဲပြောင်းဝယ်ယူခဲ့ပြီး လက်ရှိနေထိုင်ပိုင်ဆိုင်လျက်ရှိပါသည်။ အဆိုပါ မြေကွက်နှင့် စပ်လျဉ်းပြီး အရောင်းအဝယ်အရပ်ကတိချုပ်တွင် သဘောတူညီပါရှိခဲ့သည့်အတိုင်း မှတ်ပုံတင်အရောင်းအဝယ်စာချုပ်အား ချုပ်ဆိုလိုသည့်အချိန်တွင် ချုပ်ဆိုပေးပါ မည်ဟု ဝန်ခံကတိပြုထားခဲ့၍ ဤကြော်ငြာပါသည့် ရက် မှစ၍ (၇)ရက် အတွင်း ချုပ်ဆိုပေးပါရန် အသိပေးအကြောင်းကြားအပ်ပါသည်။ အကယ်၍ သတ်မှတ် ရက်အတွင်း လာရောက် ဆက်သွယ်ခြင်း ချုပ်ဆိုပေးခြင်းမရှိပါက အရောင်းအဝယ်မှတ်ပုံတင်စာချုပ်ကို ဥပဒေနှင့်အညီ တရားဝင် ဆက်လက်ဆောင်ရွက်သွားမည်ဖြစ်ကြောင်း ဦးမောင်မောင်၊ဦးခင်ဇော်တို့ (၂)ဦးနှင့်တကွ အများသိစေရန် ကြေညာပါသည်။ **လွှဲအပ်ချက်အရ-**

ဦးအေးမင်းထွန်း LL.B (တရားလွှတ်တော်ရှေ့နေ)(စဉ် - ၁၁၀၇၁/၂၀၁၆)
အမှတ် - ၆/၄၊ အကွက်(၈၉၉)၊ ၃၂လမ်း၊ ၆၄x၆၅ကြား၊ ပြည်ကြီးမျက်ရှင်ရပ်ကွက်၊ ချမ်းအေးသာစံမြို့နယ်၊ မန္တလေးမြို့

ကန့်ကွက်နိုင်ကြောင်း အများသိစေရန် ကြေညာခြင်း

နေပြည်တော်၊ ပုဗ္ဗသီရိမြို့နယ်၊ နဝဒေးရပ်ကွက်၊ ကြာဖြူလမ်း၊ အမှတ် (ပစ (B)၁၉၁၅) ဟုခေါ်တွင်သော (ပေ၈၀ x ပေ၆၀)ပတ်လည်အကျယ်အဝန်းရှိ မြေကွက်မှာ ဦးစိုးမင်း ၈/ရနခ(နိုင်)၀၄၇၈၅၁ အမည်ပေါက် ဖြင့် နှစ် (၃၀) မြေငှား စာချုပ် (ဂရန်) ရရှိထားပြီး၊ ၎င်းထံမှ အရပ်ကတိစာချုပ်အဆက်စပ်ဖြင့် ဝယ်ယူ၍ လက်ရှိထားပိုင်ဆိုင်ကာ လွှဲပြောင်းရောင်းချပိုင်ခွင့်ရှိကြောင်းပြောဆို၍ ရောင်းချလာသော ဒေါ်ချိုချိုမြင့် ၈/ရနခ(နိုင်)၁၀၉၄၇၄ထံမှ ကျွန်ုပ်၏မိတ်ဆွေဖြစ်သူ ဦးကျော်စိုးမိုး ၆/လလန(နိုင်)၀၉၃၉၁၁ က အပြီးအပြတ်ဝယ်ယူရန်အတွက် စရန်ငွေ ပေးချေထားပြီး ဖြစ်ပါသည်။

ယင်းမြေကွက်များနှင့်ပတ်သက်၍ ကန့်ကွက်လိုသူများရှိပါက ဤကြော်ငြာပါသည့်ရက်မှစ၍ (၇) ရက်အတွင်း ကျွန်ုပ်ထံသို့ ခိုင်လုံသော အထောက် အထားမူရင်းများဖြင့် လာရောက် ကန့်ကွက်နိုင်ပါ ကြောင်းနှင့် သတ်မှတ်ရက်အတွင်း ကန့်ကွက်မည့်သူမရှိပါက ဤအရောင်းအဝယ်ကိုဥပဒေနှင့်အညီ အပြီးတိုင် ဆက်လက်ဆောင်ရွက်သွားမည်ဖြစ်ကြောင်း အများသိစေရန် ကြေညာအပ်ပါသည်။

လွှဲအပ်ညွှန်ကြားသူ-	**လွှဲအပ်ညွှန်ကြားချက်အရ-**
ဦးကျော်စိုးမိုး	**ဒေါ်သီတာသိမ့် (LL.B)**
	အထက်တန်းရှေ့နေ(စဉ်- ၅၄၄၅၉)
	အမှတ်(၅၂၈၉)၊ သစ်တောလမ်း၊
	တပင်ရွှေထီးရပ်ကွက်၊
	ပုဗ္ဗသီရိမြို့နယ်၊ နေပြည်တော်
	ဖုန်း-၀၉-၂၅၄၀၈၂၆၅၄

ပျောက်ဆုံးကြောင်း

(ဘ)ဦးကံညွန့်၏ သမီး ဒေါ်ဟေမာန် ၁၂/မရက(နိုင်) ၁၅၇၃၈၁ ၏ နိုင်ငံကူးလက်မှတ် အမှတ်(မမှတ်မိ) သည် ခရီးသွားရင်း ပျောက်ဆုံးသွားပါသဖြင့် တွေ့ရှိပါက အကြောင်းကြားပေးပါရန်။

ဖုန်း-၀၉-၇၉၅၂၂၀၅၄၀

ပျောက်ဆုံးကြောင်း

(ဘ) ဦးဘဦး၏ သမီး ဒေါ်ခင်မြဦး ၁၂/မဂတ(နိုင်) ၀၀၇၁၅၉ ၏ Passport စာအုပ် နံပါတ်(မမှတ်မိ)သည် ပျောက်ဆုံးသွားပါသဖြင့် တွေ့ရှိပါက အကြောင်းကြားပေးပါရန်။

ဖုန်း-၀၉-၄၄၂၆၂၈၀၄၄

ဖခင်အမည်မှန်

မြစ်သားမြို့နယ်၊ မဟာပျိုးခင်း ကိုယ်ပိုင် အထက်တန်းကျောင်း Grade-7 မှ မအေးသန္တာကျော် ၏ ဖခင် အမည်မှန်မှာ အိမ်ထောင်စုလူဦးရေစာရင်းအရ ဦးအောင်ကျော်ဆန်းဦး ၇/ဒဥန(နိုင်)၁၁၂၉၇၁ ဖြစ်ပါကြောင်း။

ဦးအောင်ကျော်ဆန်းဦး

ဖခင်အမည်မှန်

မြစ်သားမြို့နယ်၊ မဟာပျိုးခင်း ကိုယ်ပိုင် အထက်တန်းကျောင်း Grade-12 မှ မဂျူးဂျူးလှိုင် ၏ ဖခင် အမည်မှန်မှာ အိမ်ထောင်စုလူဦးရေစာရင်းအရ ဦးညွန့် ၉/နထက(နိုင်) ၁၁၂၆၂၀ ဖြစ်ပါကြောင်း။

ဦးညွန့်

ဖောင်းကြွနံပါတ်ပြားပျောက် လျှောက်ထားခြင်း

ယာဉ်အမှတ် 48W/87475 ၏ ဖောင်းကြွနံပါတ်ပြားပျောက်ဆုံး၍ ထုတ်ပေးရန် လျှောက်ထားလာပါသဖြင့် ယခင်ဖောင်းကြွနံပါတ်ပြား ပျက်ပြယ်ပါကြောင်း အများသိစေရန် ကြေညာအပ်ပါသည်။

ကညန၊ ခရိုင်ရုံး (မန္တလေးမြောက်ပိုင်း)

အမည်မှန်

မြစ်သားမြို့နယ်၊ မဟာပျိုးခင်း ကိုယ်ပိုင်အထက်တန်းကျောင်း Grade-12 မှ (ဘ)ဦးလှဝေ (မိခင်) ဒေါ်ငွေးကြွယ်၏ သမီး မမြယွန်းစင် ၏ အမည်မှန်မှာ အိမ်ထောင်စု လူဦးရေစာရင်းအရ မမြယွန်းဇင် ဖြစ်ပါကြောင်း။

မမြယွန်းဇင်

အမည်မှန်

မြစ်သားမြို့ နယ်၊ မဟာပျိုးခင်း ကိုယ်ပိုင် အထက်တန်းကျောင်း Grade-12 မှ (ဘ)ဦးကျော်စွာဝင်း (မိခင်)ဒေါ်အေးမွန် ၏ သမီး မသင်းဟေမန်ကျော် ၏ အမည်မှန်မှာ အိမ်ထောင်စု လူဦးရေစာရင်းအရ မသင်းဟေမာန်ကျော် ဖြစ်ပါကြောင်း။ **မသင်းဟေမာန်ကျော်**

ဖောင်းကြွနံပါတ်ပြားပျောက် လျှောက်ထားခြင်း

ယာဉ်အမှတ် 53W/80934 ၏ ဖောင်းကြွနံပါတ်ပြားပျောက်ဆုံး၍ ထုတ်ပေးရန် လျှောက်ထားလာပါသဖြင့် ယခင်ဖောင်းကြွနံပါတ်ပြား ပျက်ပြယ်ပါကြောင်း အများသိစေရန် ကြေညာအပ်ပါသည်။

ကညန၊ ခရိုင်ရုံး (မန္တလေးမြောက်ပိုင်း)

အများသိစေရန် ကြေညာခြင်း

မန္တလေးတိုင်းဒေသကြီး၊ ပြင်ဦးလွင်ခရိုင် ၊ပြင်ဦးလွင်မြို့နယ်၊ ရပ်ကွက်ကြီး (၆)၊ အကွက်အမှတ်(RA-IV)၊ ကွက်ပြင်ရပ်၊ ဦးပိုင်အမှတ်(၆၆-ခ-23/344)၊ ဧရိယာ(၀.၀၈၉)ကေ၊ ဒေါ်ဂန်ဟီး အမည်ပေါက် ဂရန်မြေကွက်ဖြစ်ပါသည်။ အဆိုပါဧရိယာအတွင်းမှ အရှေ့လားသော်-၁၂ပေလမ်း၊ တောင်လားသော်-၁၂ပေ ပေလမ်း၊ အနောက်လားသော်-ဦးပိုင်အမှတ်(၆၅)၊ မြောက်လားသော်- ယုဇနလမ်း နယ်လေးရပ်အတွင်းရှိယုဇနလမ်းအတင် ပေ-၁၀၀နှင့်တောင်မှ မြောက်ပေ-၂၀၀အရှိ မြေကွက်နှင့်မြေကွက်ပေါ် ရှိ အဆောက်အအုံအားလုံးနှင့်တကွ အကျိုးခံစားခွင့်အရပ်ရပ်အားလုံးတို့ကို အမွေဆက်ခံပိုင်ဆိုင်ခွင့်ရှိသူ ခင်ပွန်း ဦးတိကာရန်း (ဘ)ဦးရမ်းဗဟာဒူး ၉/ပဥလ(ပြု)၀၀၀၂၇၄ ထံမှ ကျွန်ုပ်၏မိတ်ဆွေက အပြီးအပိုင်ဝယ်ယူရန် သဘောတူညီသဖြင့် ရောင်းကြေးစရန်ငွေတစ်စိတ်တစ်ဒေသကိုပေးချေထားပြီးဖြစ်ပါသည်။

အထက်ပါမြေကွက်၏ အရောင်းအဝယ်ကိစ္စနှင့်ပတ်သက်၍ ကန့်ကွက်လိုသူများရှိပါက ပိုင်ဆိုင်မှုစာချုပ်စာတမ်းမူရင်းများနှင့်တကွ ဤကြေညာပါသည့်ရက်မှစ၍ (၇)ရက်အတွင်း ကျွန်ုပ်တို့ထံလာရောက်ကန့်ကွက်နိုင်ပါသည်။ သတ်မှတ်ရက်အတွင်းကန့်ကွက်မှုမရှိပါက အရောင်းအဝယ်ကို ပြီးစီးသည်အထိ ဆက်လက်ဆောင်ရွက်သွားမည်ဖြစ်ကြောင်း အများသိစေရန်ကြေညာပါသည်။

ဝယ်ယူသူ၏လွှဲအပ်ညွှန်ကြားချက်အရ-

ဒေါ်အေးစန္ဒာလှဲ့၊ LL.B	**ဒေါ်အေးစုမွန်၊LL.B**
တရားလွှတ်တော်ရှေ့နေ(စဉ်-၁၀၇၈၅)	**တရားလွှတ်တော်ရှေ့နေ(စဉ်-၃၃၁၇၂)**

(ရုံးခန်း)အမှတ်(၁၄၈)၊၃၂လမ်း၊၈၀x၈၁လမ်းကြား၊
ချမ်းအေးသာစံမြို့နယ်၊ မန္တလေးမြို့
ဖုန်း -၀၉-၇၉၇၇၇၆၉၄၇၊၀၉-၄၃၁၆၂၈၃၂ ၊၀၉-၄၀၂၅၇၂၈၅၃

ယာဉ်မှတ်ပုံတင်စာအုပ် မိတ္တူလျှောက်ထားခြင်း

ယာဉ်အမှတ် 79W/69683 Honda Click 150 ယာဉ်လက်ဝယ်ရှိသူ ဒေါ်သက်သက်ဆွေ ၉/မဟမ (နိုင်)၀၂၇၀၇၉ က ယာဉ်မှတ်ပုံတင်စာအုပ်(ကမ-၃) ပျောက်ဆုံး၍ မိတ္တူထုတ်ပေးပါရန် လျှောက်ထားလာပါသည်။ ကန့်ကွက်လိုပါက ခိုင်လုံသော အထောက်အထားများဖြင့် ကြော်ငြာသည့်ရက်မှ ရက် (၃၀) အတွင်း အောက်ဖော်ပြပါရုံးသို့ လူကိုယ်တိုင်လာရောက်ကန့်ကွက်နိုင်ပါသည်။

ကညန၊ ခရိုင်ရုံး (မန္တလေးမြောက်ပိုင်း)မန္တလေးမြို့

အယူခံမှုကိုဆိုင်ရန် ချိန်းဆိုသည့်နေ့ရက်ကို အယူခံတရားပြိုင်သို့ အကြောင်းကြားစာ

(တရားမကျင့်ထုံးဥပဒေအမိန့်- ၄၁၊ နည်းဥပဒေ - ၁၄)
ရန်ကုန်တိုင်းဒေသကြီးတရားလွှတ်တော်
၂၀၂၆ ခုနှစ်၊ တရားမအထွေထွေအယူခံမှုအမှတ် - ၄၇

ဒေါ်ဝင်းဝင်းမြ **နှင့်** ၁။ ဦးမျိုးဘိုဘိုဇင်
၂။ ဦးဇင်လင်းထက်
(အယူခံတရားလို) **(အယူခံတရားပြိုင်များ)**

၂၀၂၆ ခုနှစ်၊ ဖေဖော်ဝါရီလ ၆ ရက်စွဲပါ ဒဂုံမြို့သစ်ခရိုင်တရားရုံး၊ တရားမကြီးမှုအမှတ် ၁၈၁/၂၀၂၅ အမှုတွင် ချမှတ်သော အမိန့်အပေါ် အယူခံမှု။

ရန်ကုန်တိုင်းဒေသကြီး၊ ကမာရွတ်မြို့နယ်၊ (၄)ရပ်ကွက်၊ ရွှေမာလာရိပ်မွန်၊ ရွှေဂုန္ဒ မာလမ်း၊ အခန်းအမှတ်(M-1)နေ အယူခံတရားပြိုင်အမှတ်(၂) ဦးဇင်လင်းထက် (ယခုနေရပ်လိပ်စာမသိသူ) သိစေရမည်။

ယခုအမှုတွင် ဒဂုံမြို့သစ်ခရိုင်တရားရုံးတော်မှ ချမှတ်သည့် စီရင်ချက်နှင့် ဒီကရီကို အယူခံတရားလိုမှ အယူခံမှုတင်သွင်းရာ ဤရုံးတော်တွင် မှတ်တမ်းတင်စာရင်းသွင်း၍ ထိုအယူခံမှုကို ၂၀၂၆ ခုနှစ်၊ ဩဂုတ်လ ၂၁ ရက် (၁၃၈၈ ခုနှစ်၊ ဝါခေါင်လဆန်း ၈ ရက်)တွင် ဆိုင်ဆိုရန် ဤရုံးတော်မှချိန်းဆိုလိုက်သည်။

သင်ကိုယ်တိုင်ဖြစ်စေ၊ သင့်ရှေ့နေဖြစ်စေ၊ ဤအယူခံမှုတွင် သင့်အတွက် ဆောင်ရွက်ရန် ဥပဒေအရ ခွင့်ပြုထားသူ ကိုယ်စားလှယ်ဖြစ်စေ၊ ဤရုံးတော်သို့ မလာရောက်ခဲ့လျှင် ၎င်းအယူခံမှုကို သင်မရှိသည့်အခါတွင် တစ်ဖက်သတ် စီရင်ဆုံးဖြတ်လိမ့်မည်။

ထို့အပြင် သင်က အယူခံနိုင်ခွင့်ရှိသော ဤအယူခံမှုတွင် ဒီကရီကို တရားမကျင့်ထုံးဥပဒေအမိန့်-၄၁၊ နည်းဥပဒေ-၂၂ အရ ကန့်ကွက်လိုလျှင် ချိန်းဆိုထားသော အချိန်အတွင်း ဤကဲ့သို့ သင်ကကန့်ကွက်ကြောင်း ဤအယူခံရုံးတော်၌ အကြောင်းကြား အစီရင်ခံစာတင်သွင်းရမည်။

၂၀၂၆ ခုနှစ်၊ ဩဂုတ်လ ၆ ရက်တွင် ဤရုံးတံဆိပ်ရိုက်နှိပ်၍ ကျွန်ုပ်လက်မှတ်ရေးထိုး ထုတ်ပေးလိုက်သည်။

(မိုးသင်းအောင်)
လက်ထောက်ညွှန်ကြားရေးမှူး
ရန်ကုန်တိုင်းဒေသကြီးတရားလွှတ်တော်

ကန့်ကွက်နိုင်ကြောင်းအသိပေးကြေညာခြင်း

ပြင်ဦးလွင်မြို့၊ ရပ်ကွက်ကြီး (၁၀)၊ ကွင်း/အကွက်အမှတ်(CC/မြနန္ဒာ)၊ ဦးပိုင် အမှတ်(၄)၊ မြေဧရိယာ (၀.၀၅၈)ဧကရှိမြေကွက်အား မြေငှားဂရန် (အမည်ပြောင်း)လျှောက်ထားနိုင်ရေး ဒေါ်နန်းစံနွန်း ၁၃/တယန (နိုင်) ၀၄၀၇၃၆ မှ ဆက်လက်ဆောင်ရွက်သွားမည်ဖြစ်ပါသဖြင့် ကန့်ကွက်လိုသူများရှိပါက ပြင်ဦးလွင်ခရိုင်/မြို့နယ်အထွေထွေအုပ်ချုပ်ရေးဦးစီးဌာနရုံးသို့ ကြော်ငြာပါသည့်ရက်မှစ၍ (၁၅) ရက်အတွင်း မြေပိုင်ဆိုင်မှုအထောက်အထား ပြည့်စုံစွာဖြင့် လာရောက်ကန့်ကွက်နိုင်ပါကြောင်း ကြေညာအပ်ပါသည်။

မြို့နယ်အထွေထွေအုပ်ချုပ်ရေးဦးစီးဌာန
ပြင်ဦးလွင်မြို့

ကန့်ကွက်နိုင်ကြောင်းကြေညာခြင်း

နေပြည်တော်၊ ပုဗ္ဗသီရိမြို့၊ သုခဒီပရပ်ကွက်၊ မြေတိုင်းရပ်ကွက်အမှတ် (၁၁/ပုဗ္ဗသီရိမြောက်ရပ်)၊ မြေဧရိယာ (၀. ၀၅၅) ဧကရှိမြေကွက်အမှတ် (ပ-၃၄၅၉၄)ကို အမည်ပေါက် ဦးအောင်ဖြိုးလွင် (ဘ) ဦးအေးလွင် ၁၂/တမန(နိုင်) ၀၉၂၈၃၈ မှ ဒေါ်မေသူဇာမိုး (ဘ) ဦးရွှေမိုး ၉/မရမ(နိုင်)၀၈၄၁၁၂နှင့် မှတ်ပုံတင်အရောင်းအဝယ်စာချုပ် ချုပ်ဆိုရန်အတွက် မြေပုံ/မြေရာဇဝင် လျှောက်ထားလာပါသဖြင့် ကန့်ကွက်လိုသူများအနေဖြင့် တရားဝင်ပိုင်ဆိုင်မှု စာချုပ်စာတမ်းများ၊ တရားရုံးအမိန့်ဒီကရီများ အထောက်အထား ခိုင်လုံစွာတင်ပြ၍ မြို့ပြစီမံကိန်းနှင့် မြေစီမံခန့်ခွဲမှုဌာနသို့ ဤကြေညာချက်ပါရှိသည့်ရက်မှစ၍ (၁၅) ရက်အတွင်း နောက်ဆုံးထားပြီး လာရောက်ကန့်ကွက်နိုင်ကြောင်းနှင့် သတ်မှတ်ကာလအတွင်း ကန့်ကွက်သူမရှိပါက ဌာန၏လုပ်ထုံးလုပ်နည်းများနှင့်အညီ မြေပုံ/မြေရာဇဝင်ရေးကူးခွင့် လျှောက်ထားလာမှုအား ဆက်လက်ဆောင်ရွက်ပေးသွားမည်ဖြစ်ကြောင်း ကြေညာလိုက်သည်။

မြို့ပြစီမံကိန်းနှင့် မြေစီမံခန့်ခွဲမှုဌာန
နေပြည်တော်စည်ပင်သာယာရေးကော်မတီ

ကန့်ကွက်နိုင်ကြောင်း ကြေညာခြင်း

ဒက္ခိဏသီရိမြို့၊ ဒက္ခိဏသီရိရပ်ကွက်၊ မြေတိုင်းရပ်ကွက်အမှတ် ၉/ဒက္ခိဏသီရိတောင်ရပ်၊ မြေကွက်အမှတ် (ဒ-၃၁၉၆၇)၊ မြေဧရိယာ (၀.၁၄၆)ဧကရှိ ဒေါ်လှလှစိုး (ဘ) ဦးစိုးရ ၁၂/ပဘတ(နိုင်)၀၀၃၉၅၇ အမည်ပေါက် နှစ်(၃၀)မြေငှားစာချုပ်မြေကွက်ကို ဒေါ်လှလှစိုး မှ ဒေါ်ရွှေဇင်အေး (ဘ)ဦးတင်ရှိန် ၁/မကန(နိုင်)၀၅၃၈၆၅ နှင့် အရောင်းအဝယ်မှတ်ပုံတင်စာချုပ်ချုပ်ဆိုရန် မြေပုံ/မြေရာဇဝင် ရေးကူးခွင့် လျှောက်ထားလာပါသဖြင့် ကန့်ကွက်လို သူများ အနေဖြင့် တရားဝင်ပိုင်ဆိုင်မှု စာချုပ်စာတမ်းများ၊ တရားရုံးအမိန့်ဒီကရီများ အထောက်အထားခိုင်လုံစွာတင်ပြ၍ နေပြည်တော်စည်ပင်သာယာရေးကော်မတီ၊ မြို့ပြစီမံကိန်းနှင့်မြေစီမံခန့်ခွဲမှုဌာနသို့ ဤကြေညာချက်ပါရှိသည့်ရက်မှစ၍ (၁၅) ရက်အတွင်း လာရောက်ကန့်ကွက်နိုင်ကြောင်းနှင့် သတ်မှတ် ကာလအတွင်း ကန့်ကွက်မှုမရှိပါက ဌာန၏လုပ်ထုံးလုပ်နည်းများနှင့်အညီ မြေပုံ၊ မြေရာဇဝင် လျှောက်ထားလာမှုအား ဆက်လက်ဆောင်ရွက်သွားမည်ဖြစ်ကြောင်း အသိပေးကြေညာလိုက်သည်။

မြို့ပြစီမံကိန်းနှင့် မြေစီမံခန့်ခွဲမှုဌာန
နေပြည်တော်စည်ပင်သာယာရေးကော်မတီ

ကန့်ကွက်နိုင်ကြောင်း အများသိစေရန်ကြေညာခြင်း

ရန်ကုန်တိုင်းဒေသကြီး၊ ဒဂုံမြို့သစ်(အရှေ့ပိုင်း)မြို့နယ်၊ မြေတိုင်းရပ်ကွက်အမှတ်- UE-1/တိုးချဲ့(၁) ရပ်ကွက်၊ သီးသန့်(၅)လမ်း၊ မြေကွက်အမှတ်(၆၈၇)၊ အကျယ်အဝန်း (၄၀ ပေ x ၆၀ ပေ)ရှိ ဦးမြသိန်း (AA- ၀၈၇၄၂၂) အမည်ပေါက် ပါမစ် မြေကွက်ကြီးအနက်မှ တရားဝင်မခွဲမစိတ်ရသေးသော အကျယ်အဝန်း (၂၀ ပေ x ၆၀ ပေ)(အမှတ်- ၆၈၈ နှင့်ကပ်လျက်ဘက်အခြမ်း)ရှိ မြေကွက်နှင့် ယင်းမြေကွက်ပေါ်ရှိအကျိုးခံစားခွင့်အရပ်ရပ်အားလုံးတို့ကို တရားဝင်လက်ဝယ်ထားပိုင်ဆိုင်ပြီး လွှဲပြောင်းရောင်းချပိုင်ခွင့်ရှိကြောင်း ဝန်ခံကတိပြုသူများဖြစ်ကြသော ဒေါ်ခိုင်စိန်စိန် (၁၂/သဃက(နိုင်)၀၀၀၁၅၉)၊ ဒေါ်သန္တာကို (၉/လဝန(နိုင်) ၀၁၂၅၇၅)၊ ဒေါ်မေရီလွင် (၁၂/မရက(နိုင်)၀၀၁၁၈၇)တို့ထံမှ ကျွန်ုပ်၏မိတ်ဆွေဖြစ်သူ ဒေါ်အေးသန္တာစိုး (၁၂/ဗဟန(နိုင်)၁၀၄၈၇၀) က အပြီးအပိုင်လွှဲပြောင်းဝယ်ယူရန်အတွက် စရန်ငွေပေးချေထားပြီးဖြစ်ပါ၍ ကန့်ကွက်လိုပါက ခိုင်လုံသော စာရွက်စာတမ်းအထောက်အထား(မူရင်း)များနှင့်တကွ ကျွန်ုပ်ထံသို့ (၁၄) ရက်အတွင်း လူကိုယ်တိုင်လာရောက် ကန့်ကွက်နိုင်ပါသည်။ သတ်မှတ်ရက်ကျော်လွန်ပါက အရောင်းအဝယ်ကို ဥပဒေနှင့်အညီ ဆက်လက်ဆောင်ရွက်သွားမည်ဖြစ်ကြောင်း အများသိစေရန် ကြေညာအပ်ပါသည်။

လွှဲအပ်ညွှန်ကြားချက်အရ-
ဒေါ်ဖြူဖြူထွဏ်း ၊ တရားလွှတ်တော်ရှေ့နေ (စဉ်-၁၈၈၇၆)
အင်းစိန်ရှေ့နေများအသင်းရုံးခန်း၊ စုပေါင်းရုံးဝင်း၊ အင်းစိန်မြို့နယ်
Ph: 09 -771447916

တစ်ဦးတည်းဖြစ်ပါကြောင်း

ပြည်ကြီးတံခွန်မြို့နယ်၊ အထက(၃၂)တွင် အကြီးတန်း စာရေး ဒေါ်ခင်သန်းအေး (၉/အမရ (နိုင်) ၀၀၅၁၃၉) ၏ ဖခင် ဦးသိန်း (ခ) ဦးမောင်သိန်း (၉/အမရ(နိုင်) ၀၁၅၁၃၇) မှာ တစ်ဦးတည်းဖြစ်ပါကြောင်း။

ဦးသိန်း (ခ) ဦးမောင်သိန်း

မွေးသက္ကရာဇ်အမှန်

ဦးဇော်လင်းဦး ၏သမီး မန္တလေးတိုင်းဒေသကြီး၊ ပြည်ကြီးတံခွန်မြို့နယ်၊ ကျော်ကြားကိုယ်ပိုင်အထက်တန်းကျောင်း Grade-11 မှ မဆင်းသီရိဇော် ၏ မွေးသက္ကရာဇ် အမှန်မှာ ၂-၉-၂၀၀၈ ဖြစ်ပါကြောင်း။

ဖောင်းကြွနံပါတ်ပြားပျောက် လျှောက်ထားခြင်း

ယာဉ်အမှတ် 6Q/ 7224 ၏ ဖောင်းကြွနံပါတ်ပြား ပျောက်ဆုံး၍ ထုတ်ပေးပါရန် လျှောက်ထားလာပါသဖြင့် ယခင်ထုတ်ပေးခဲ့သည့် ဖောင်းကြွနံပါတ်ပြား ပျက်ပြယ်ပါကြောင်း အများသိစေရန် ကြော်ငြာအပ်ပါသည်။

ကညန၊ ခရိုင်ရုံး(မန္တလေးတောင်ပိုင်း)

ကန့်ကွက်နိုင်ကြောင်းကြေညာခြင်း

နေပြည်တော်၊ ပုဗ္ဗသီရိမြို့၊ သုခဒီပရပ်ကွက်၊ မြေတိုင်းရပ်ကွက်အမှတ် ၁၀/မြို့မမြောက်ရပ်၊ မြေဧရိယာ (၀.၁၁၀) ဧကရှိ မြေကွက်အမှတ် (ပ-၂၂၀၀၇)ကို အမည်ပေါက် ဒေါ်ခင်လှ (ဘ) ဦးဟိန်း ၁၂/ပဇတ(နိုင်)၀၀၃၁၈၅ မှ ဒေါ်ခမ်းမူ (ဘ) ဦးကျာကာ ၁၂/မရက(နိုင်)၀၅၄၅၃၉ နှင့် မှတ်ပုံတင်အရောင်းအဝယ်စာချုပ်ချုပ်ဆိုရန်အတွက် မြေပုံ/မြေရာဇဝင် လျှောက်ထားလာပါသဖြင့် ကန့်ကွက်လိုသူများအနေဖြင့် တရားဝင်ပိုင်ဆိုင်မှုစာချုပ်စာတမ်းများ၊ တရားရုံးအမိန့်ဒီကရီများ အထောက်အထားခိုင်လုံစွာတင်ပြ၍ မြို့ပြစီမံကိန်းနှင့်မြေစီမံခန့်ခွဲမှုဌာနသို့ ဤကြေညာချက်ပါရှိသည့်ရက်မှစ၍ (၁၅) ရက်အတွင်း နောက်ဆုံးထားပြီးလာရောက် ကန့်ကွက်နိုင်ကြောင်းနှင့် သတ်မှတ်ကာလအတွင်း ကန့်ကွက်သူမရှိပါကဌာန၏လုပ်ထုံးလုပ်နည်းများနှင့်အညီ မြေပုံ၊ မြေရာဇဝင် လျှောက်ထားလာမှုအား ဆက်လက်ဆောင်ရွက်သွားမည်ဖြစ်ကြောင်း ကြေညာလိုက်သည်။

မြို့ပြစီမံကိန်းနှင့် မြေစီမံခန့်ခွဲမှုဌာန
နေပြည်တော်စည်ပင်သာယာရေးကော်မတီ

ကြော်ငြာစာ

မန္တလေးမြို့၊ ချမ်းအေးသာစံမြို့နယ်၊ စိတ္တရမဟီရပ်ကွက်၊ အကွက်အမှတ် ၇၂၆၊ ဦးပိုင်အမှတ် ၆က+၆ခ/၇၄လမ်း၊ ၂၆x၂၇ လမ်းကြားရှိ ဒေါ်တင်မေ ပါ-၇ဦး အမည်ပေါက်ဘိုးဘမြေကွက်အားအမွေဆက်ခံစာချုပ်အမှတ်(၁၉၃၉/၂၀၁၇) ဖြင့် ဒေါ်တင်မေပါ-၉ဦး ကအမွေဆက်ခံခဲ့ပြီးငင်းတို့အနက် ဦးတင်မောင်ထွန်း ပါ-၈ဦး မှစွန့်လွှတ်စာချုပ်အမှတ်(၁၉၄၀/၂၀၁၇) ဖြင့် ဒေါ်တင်မေက ပိုင်ဆိုင်ခဲ့ပါသည်။ ဒေါ်တင်မေကွယ်လွန်၍ အမွေဆက်ခံစာချုပ်အမှတ်(၄၀၂၈/၂၀၂၃)ဖြင့် အမွေဆက်ခံခဲ့သည့် ဦးတင်မောင်ထွန်း ၉/မရမ(နိုင်)၀၇၈၁၄၇၊ ဒေါ်စန်းအေး ၉/တတဥ(နိုင်)၁၂၈၁၉၇၊ ဒေါ်ခင်သိန်းဆွေ ၉/အမရ(နိုင်)၀၆၉၁၈၄၊ ဒေါ်ခင်သန်းညွန့် ၁၂/ဥကမ (နိုင်)၁၄၂၅၃၅၊ ဒေါ်ခင်မျိုးမြင့် ၉/မရမ(နိုင်) ၀၇၈၁၅၀၊ ဦးကြည်ဟန် ၉/အမရ(နိုင်)၁၄၄၄၈၅၊ ဒေါ်တင်နှင်းလှိုင် ၉/အမရ (နိုင်)၀၀၀၀၉၁၊ ဒေါ်စုစုနိုင် ၉/အမရ(နိုင်)၀၀၀၆၆၉တို့ထံမှ အထူးကိုယ်စားလှယ်လွှဲစာအမှတ်(၁၀၇၅၄/၂၀၂၃) ဖြင့် လွှဲအပ်ခြင်းခံရသူ ဒေါ်မြင့်ခင်ခင်ဦး ၉/ခအဇ(နိုင်)၀၀၈၆၃၈ က အမည်ပေါက်မြေပုံတင်ပြ၍ မှတ်ပုံတင်အရောင်းအဝယ်စာချုပ်ချုပ်ဆိုရန်အတွက် မြေပုံ၊ မြေရာဇဝင်ရေးကူးခွင့်ပြုပါရန် လျှောက်ထားလာပါသည်။ ကန့်ကွက်လိုပါက ခိုင်လုံသော အထောက်အထားများ၊ မှတ်ပုံတင် စာချုပ်စာတမ်းများ၊ တရားရုံးဒီကရီများဖြင့် (၁၄) ရက်အတွင်း ကန့်ကွက်နိုင်ပါသည်။

မြို့ပြစီမံကိန်းနှင့် မြေစီမံခန့်ခွဲမှုဌာန
မန္တလေးမြို့တော်စည်ပင်သာယာရေးကော်မတီ

ကြော်ငြာစာ

မန္တလေးမြို့၊ မဟာအောင်မြေမြို့နယ်၊ မဟာမြိုင်(၁)ရပ်ကွက်၊ အကွက်အမှတ် ခ-၈၊ ဦးပိုင်အမှတ် ၂၄/၆၇လမ်း၊ ၄၂x၄၃လမ်းကြားရှိ ဂရန်မြေကွက်အမည်ပေါက်သူ ဦးကျော်ကျော်ထွန်း (ခ) ဦးကျော်ထွန်းနိုင် ၁/မကန (နိုင်)၀၁၀၆၁၄၏ အထူးကိုယ်စားလှယ်လွှဲစာအမှတ် (၂၃၈၀/၂၀၁၅) ဖြင့် လွှဲအပ်ခြင်းခံရသူ ဒေါ်ခင်အေးမူ ၉/မရမ (နိုင်) ၀၂၇၀၅၈ကဂရန်စာချုပ်တင်ပြ၍ မှတ်ပုံတင် အရောင်းအဝယ်စာချုပ်ချုပ်ဆိုရန်အတွက် မြေပုံ၊ မြေရာဇဝင်ရေးကူးခွင့်ပြုပါရန် လျှောက်ထားလာပါသည်။ ကန့်ကွက်လိုပါက ခိုင်လုံသောအထောက်အထားများ၊ မှတ်ပုံတင်စာချုပ်စာတမ်းများ၊ တရားရုံးဒီကရီများဖြင့် (၁၄) ရက်အတွင်း ကန့်ကွက်နိုင်ပါသည်။

မြို့ပြစီမံကိန်းနှင့် မြေစီမံခန့်ခွဲမှုဌာန
မန္တလေးမြို့တော်စည်ပင်သာယာရေးကော်မတီ

ကြော်ငြာစာ

မန္တလေးမြို့၊ ချမ်းမြသာစည်မြို့နယ်၊ မြရည်နန္ဒာရပ်ကွက်၊ အကွက်အမှတ် (ဘဘ-၆)၊ ဦးပိုင်အမှတ် ၆၁/ ၄၈ x ၄၉ လမ်းကြား၊ ၁၁၃ x ၁၁၄ လမ်းကြားရှိ မြေကွက်အား တောဂရန်အမှုတွဲအမှတ် (၃၄၂၄/၉၂-၉၃) အရ ဦးမြကြူး (WMDY-၂၉၆၅၆၁) ၉/မနတ(နိုင်)၀၂၆၃၀၄ အမည်ပေါက်သို့မြေရာဇဝင် ၁-က မှတ်တမ်းတွင် အတည်ပြု မှတ်သားပေးပါရန် ဒေါ်ရီဝေ ၉/မခန (နိုင်) ၂၃၁၈၉ မှ မြို့ပြမြေစီမံကိန်းနှင့် မြေစီမံခန့်ခွဲမှုဌာနသို့ လျှောက်ထားလာပါသည်။ ကန့်ကွက်လိုပါက ခိုင်လုံသောအထောက်အထားများ၊ မှတ်ပုံတင်စာချုပ်စာတမ်းများ၊ တရားရုံးဒီကရီများဖြင့် (၁၄) ရက်အတွင်း ကန့်ကွက်နိုင်ပါသည်။

မြို့ပြစီမံကိန်းနှင့် မြေစီမံခန့်ခွဲမှုဌာန
မန္တလေးမြို့တော်စည်ပင်သာယာရေးကော်မတီ

ကြော်ငြာစာ

မန္တလေးမြို့၊ ချမ်းမြသာစည်မြို့နယ်၊ ကံသာယာရပ်ကွက်၊ အကွက်အမှတ် F၊ ဦးပိုင်အမှတ် ၃၉-က/ ၁၀၉Aလမ်း၊ ၅၆ x ၅၇ လမ်းကြားရှိ ဂရန်မြေကွက် အမည်ပေါက်သူ ဦးအောင်မျိုးဝင်း ၉/မမန (နိုင်)၀၄၄၈၂၁ က ဂရန်စာချုပ်တင်ပြ၍ မှတ်ပုံတင်အရောင်းအဝယ်စာချုပ် ချုပ်ဆိုရန်အတွက် မြေပုံ၊ မြေရာဇဝင်ရေးကူးခွင့်ပြုပါရန် လျှောက်ထားလာပါသည်။ ကန့်ကွက်လိုပါက ခိုင်လုံသော အထောက်အထားများ၊ မှတ်ပုံတင်စာချုပ်စာတမ်းများ၊ တရားရုံးဒီကရီများဖြင့် (၁၄) ရက်အတွင်း ကန့်ကွက်နိုင်ပါသည်။

မြို့ပြစီမံကိန်းနှင့် မြေစီမံခန့်ခွဲမှုဌာန
မန္တလေးမြို့တော်စည်ပင်သာယာရေးကော်မတီ

အများပြည်သူသိစေရန်ကြေညာခြင်း

ကျွန်ုပ်၏မိတ်ဆွေများက ရန်ကုန်တိုင်းဒေသကြီး၊ လသာမြို့နယ်၊ (၁)ရပ်ကွက်၊ မဟာဗန္ဓုလလမ်း၊ တိုက်အမှတ် ၇၁၅/၇၁၉၊ (၅)ခန်းတွဲ (၈)ထပ်တိုက်အဆောက်အအုံ၏ (အလျား ၁၀' ၈"x အနံ၄၈' ၆") အကျယ်အဝန်းရှိ အခန်းအမှတ်(၅+၉) ဟုခေါ်တွင်သည့် (မြေညီထပ်)၊ တိုက်ခန်း(၁)ခန်းနှင့် ပထမထပ်တိုက်ခန်း(၁)ခန်း၊ ရေ၊ မီးအပြည့်အစုံ အပါအဝင် ယင်းတို့နှင့် ဆက်စပ်ပတ်သက်လျက်ရှိသည့် အကျိုးခံစားခွင့်အရပ်ရပ်အားလုံးတို့အား လက်ရှိထားပိုင်ဆိုင် အကျိုးခံစားလျက်ရှိသူများဖြစ်ကြသော ဦးဟန်ဖုတ်၏ သား/သမီးများဖြစ်ကြသော ၁။ ဦးကွန်ရင်ကစ် (၁၂/ပဘတ(နိုင်)၀၀၉၄၃၀)၊ ၂။ ဒေါ်ကွန်မေကင်း (၁၂/ကတတ(နိုင်)၀၀၆၄၂၉)၊ ၃။ ဦးကွန်ရင်ဝေ (၁၂/ကတတ(နိုင်)၀၀၆၄၃၃)၊ ၄။ ဦးရင်ချိုင် (၁၂/ကတတ (နိုင်)၀၀၆၄၃၀)၊ ၅။ ဦးမောင်ရင် (၁၂/ကတတ(နိုင်)၀၀၆၄၃၂)၊ ၆။ ဦးခင်ဝင်း (၁၂/ကတတ(နိုင်)၀၀၆၄၃၁)နှင့် ဦးရီ (၁၂/ကတတ(နိုင်)၀၂၅၃၅၇) ၏ သား/သမီး/မြေးများဖြစ်ကြသော ၁။ ဦးကြည်ရင် (၁၂/ကတတ(နိုင်)၀၁၅၉၂၄)၊ ၂။ ဒေါ်မေလွင်(၁၂/ကတတ(နိုင်) ၀၁၅၂၅၅)၊ ၃။ ဒေါ်အေးဆွေရီ (ခ) ဒေါ်အေးမြတ်မွန် (၁၂/ကတတ(နိုင်)၀၂၈၀၄၅)၊ ၄။ ဒေါ်စုစုဇင် (၁၂/ကတတ(နိုင်)၀၂၈၀၄၆)၊ ၅။ ဒေါ်စန္ဒာမြင့် (၁၂/ကမတ(နိုင်)၀၇၆၃၅၇)တို့ (၁၁)ဦးထံမှ ဝယ်ယူရန် စရန်ငွေပေးချေပြီးဖြစ်ပါသည်။ အဆိုပါတိုက်ခန်း(၂)ခန်းအပါအဝင် အကျိုး ခံစားခွင့်အရပ်ရပ်အားလုံးတို့အား အရောင်းအဝယ် ပြုလုပ်သည့်ကိစ္စနှင့်စပ်လျဉ်း၍ ကန့်ကွက်ရန်ရှိပါက ဤကြော်ငြာပါသည့်ရက်မှ (၇) ရက်အတွင်း ခိုင်လုံသောအထောက်အထားများနှင့်တကွ ကျွန်ုပ်တို့ထံသို့ လာရောက်ကန့်ကွက်နိုင်ပါသည်။ သတ်မှတ်ရက်အတွင်း ကန့်ကွက်သူမရှိပါက အဆိုပါအရောင်းအဝယ်ကိစ္စကို ဆက်လက်ဆောင်ရွက်သွားမည်ဖြစ်ကြောင်း အများသိစေရန် ကြေညာအပ်ပါသည်။

လွှဲအပ်ညွှန်ကြားချက်အရ-

ဒေါ်ခင်ဝင်းမြင့် (B.Sc, PGDL)	ဒေါ်ခင်မြတ်သူ (H.GP, LL.B, D.M.L)
တရားလွှတ်တော်ရှေ့နေ(စဉ်-၁၆၁၉၆)	တရားလွှတ်တော်ရှေ့နေ (စဉ်-၇၅၁၅)
ဖုန်း-၀၉-၅၁၇၁၄၃၃	ဖုန်း-၀၉-၇၉၂၇၃၇၃၃၀၊ ၀၉-၂၅၄၄၈၈၃၃၀

အမှတ်- ၁၂၊ ၂ လမ်း၊ အရှေ့ကြို့ကုန်း၊ အင်းစိန်မြို့နယ်၊ ရန်ကုန်မြို့

ကန့်ကွက်နိုင်ကြောင်းကြေညာခြင်း

နေပြည်တော်၊ ပုဗ္ဗသီရိမြို့၊ မင်္ဂလာဒီပရပ်ကွက်၊ မြေတိုင်းရပ်ကွက်အမှတ် ၄/ရွာမရပ်၊ မြေဧရိယာ (၀.၁၁၀) ဧကရှိ မြေကွက်အမှတ် (ပ-၂၂၄၂၀) ကို အမည်ပေါက် ဦးလန်ကျင့်မန် (ဘ) ဦးစီမန်ငှောင်း ၇/ပမန (နိုင်) ၀၃၅၁၅၈ မှ ဒေါ်ဆွေမျိုးလတ် (ဘ) ဦးမောင်မောင်သန်း ၅/မမတ (နိုင်) ၀၀၃၃၇၆ နှင့် မှတ်ပုံတင်အရောင်းအဝယ်စာချုပ်ချုပ်ဆိုရန်အတွက် မြေပုံ၊မြေရာဇဝင် လျှောက်ထားလာပါသဖြင့် ကန့်ကွက်လိုသူများအနေဖြင့် တရားဝင်ပိုင်ဆိုင်မှုစာချုပ်စာတမ်းများ၊ တရားရုံးအမိန့်ဒီကရီများ အထောက်အထားခိုင်လုံစွာတင်ပြ၍ မြို့ပြစီမံကိန်းနှင့် မြေစီမံခန့်ခွဲမှုဌာနသို့ ဤကြေညာချက်ပါရှိသည့်ရက်မှစ၍ (၁၅) ရက်အတွင်း နောက်ဆုံးထားပြီး လာရောက်ကန့်ကွက်နိုင်ကြောင်းနှင့် သတ်မှတ်ကာလအတွင်း ကန့်ကွက်မှုမရှိပါက ဌာန၏လုပ်ထုံးလုပ်နည်းများနှင့်အညီ မြေပုံ၊ မြေရာဇဝင် လျှောက်ထားလာမှုအား ဆက်လက်ဆောင်ရွက်ပေးသွားမည်ဖြစ်ကြောင်း ကြေညာလိုက်သည်။

မြို့ပြစီမံကိန်းနှင့်မြေစီမံခန့်ခွဲမှုဌာန
နေပြည်တော်စည်ပင်သာယာရေးကော်မတီ

ကန့်ကွက်နိုင်ပါကြောင်း

ရန်ကုန်တိုင်းဒေသကြီး၊ သန်လျင်ခရိုင်၊ သန်လျင်မြို့နယ်၊ အေးမေတ္တာရပ်ကွက်၊ မြေတိုင်းရပ်ကွက် အမှတ် - အောင်ချမ်းသာ(၂)၊ မြေကွက်အမှတ် (၅၉၈)၊ အလျား x အနံ (၄၀ x ၆၀) ပေအကျယ်ရှိ ဒုတိယဗိုလ်မှူးကြီးရွှေသိန်း(ငြိမ်း) အမည်ပေါက်မြေကွက် နှင့် မြေကွက်အမှတ် (၅၉၇)၊ အလျား x အနံ (၄၀ x ၆၀) ပေ အကျယ်ရှိဒုတိယဗိုလ်မှူးကြီးသန်းဆွေ(ငြိမ်း) အမည်ပေါက်မြေကွက်နှင့် ယင်းမြေကွက်(၂)ကွက်ပေါ်ရှိ အကျိုးခံစားခွင့် အရပ်ရပ်အားလုံးကို လက်ဝယ်ရှိ၍ ရောင်းချပိုင်ခွင့်ရှိကြောင်းဝန်ခံသူ ဒေါ်ဝင်းသန်းထွန်း (ဘ) ဦးတင်ထွန်း (၇/ပမန (နိုင်)၀၄၃၈၁၀) ထံမှ ကျွန်ုပ်၏မိတ်ဆွေများ (၁) ဦးတင်ဦး (ဘ) ဦးချစ်သိန်း (၁၂/သကတ(နိုင်)၁၁၁၁၇၀)၊ (၂) ဒေါ်ချိုချိုမာ (ဘ) ဦးတင်လှ (၁၂/သကတ(နိုင်) ၁၁၁၁၇၂) တို့က ပြန်လည် ဝယ်ယူရန်အတွက် ၎င်းအား စရန်ငွေပေးချေပြီးဖြစ်ပါသည်။အရောင်းအဝယ်နှင့်ပတ်သက်၍ ကန့်ကွက်လိုသူများရှိပါက ကျွန်ုပ်ထံသို့ သက်ဆိုင်ရာ စာရွက်စာတမ်းများနှင့်တကွ ယနေ့မှစ၍ (၇) ရက်အတွင်း လာရောက် ကန့်ကွက်နိုင်ပါသည်။ ကန့်ကွက်သူမရှိပါက အရောင်းအဝယ်ကို ပြီးဆုံးအောင်ဆောင်ရွက်ကာ အရောင်းအဝယ်ပြုသည့်ပစ္စည်းကို လက်ရောက်ရယူသွားမည်ဖြစ်ကြောင်း အများသိစေရန်ကြေညာအပ်ပါသည်။

လွှဲအပ်ညွှန်ကြားချက်အရ -

ဦးဇာနည်	ဒေါ်အိအိမော်(ခ) ဒေါ်အိသဉ္ဇာအောင်	ဒေါ်ခင်သီတာမြင့်အောင်
(LL. B, DBL, DIPL, DIL)	(LL. B, DIPL)	(LL. B, DBL)
(စဉ်-၁၄၆၆၈)	(စဉ်-၁၈၇၂၆)	(စဉ်-၂၀၀၇၈)

တရားလွှတ်တော်ရှေ့နေများ
ရုံးအမှတ် (၁၂၈)၊ ကျိုက်ခေါက်ဘုရားလမ်း၊ အောင်မင်္ဂလာရပ်ကွက်၊ သန်လျင်မြို့။ ဖုန်း - ၀၉-၄၂၀၃၀၀၂၆၂

ကြော်ငြာစာ

မန္တလေးမြို့၊ ချမ်းမြသာစည်မြို့နယ်၊ မြို့သစ်-၂ရပ်ကွက်၊ အကွက်အမှတ် (ဆ-၄)၊ ဦးပိုင်အမှတ် ၄၂/ ၆၈Aလမ်း၊ ၁၀၇A x ၁၀၈လမ်းကြားရှိ ဦးဟန်ငွေး၊ ဒေါ်ခင်ခင်သောင်း အမည်ပေါက်ဂရန်မြေကွက်အား ခင်ပွန်း ဦးဟန်ငွေး ကွယ်လွန်၍ ကျန်ရစ်သော ပူးတွဲအမည်ပေါက်သူ ဇနီးဒေါ်ခင်ခင်သောင်း ၁၃/မဆတ(နိုင်) ၀၂၈၁၄၉ (၎င်း၏GPရရှိသူဒေါ်မြတ်ချောစု) မှ ဂရန်စာချုပ်၊ သေစာရင်း၊ တရားရုံးကျမ်းကျိန်ချက်၊ ရပ်ကွက်အုပ်ချုပ်ရေးမှူးရုံး ထောက်ခံချက်များတင်ပြ၍ အမွေဆက်ခံစာချုပ် ချုပ်ဆိုရန်အတွက် မြေပုံ၊ မြေရာဇဝင်ရေးကူးခွင့်ပြုပါရန် လျှောက်ထားလာပါသည်။ ကန့်ကွက်လိုပါက ခိုင်လုံသော အထောက်အထားများ၊ မှတ်ပုံတင်စာချုပ်စာတမ်းများ၊ တရားရုံးဒီကရီများဖြင့် (၁၄) ရက်အတွင်း ကန့်ကွက်နိုင်ပါသည်။

မြို့ပြစီမံကိန်းနှင့် မြေစီမံခန့်ခွဲမှုဌာန
မန္တလေးမြို့တော်စည်ပင်သာယာရေးကော်မတီ

ဦးထင်အောင်နှင့် အများသိစေရန်ကြေညာခြင်း

တောင်ကြီးမြို့နယ်၊ အေးသာယာမြို့၊ အမှတ်(၆)ရပ်ကွက်နေ ဦးအေးမြတ်ကို ၇/ပတန(နိုင်)၁၁၉၀၇၇ ၏ လွှဲအပ်ညွှန်ကြားချက်အရ အောက်ပါအတိုင်း ဦးထင်အောင် နှင့် အများသိစေရန် ကြော်ငြာအပ်ပါသည်-

အေးသာယာမြို့၊ အမှတ်(၆)ရပ်ကွက်၊အကွက်အမှတ် (၅၉)၊ အကွက် အမည် ဗလီအရှေ့တောင်၊ ဦးပိုင်အမှတ်(၄၈)၊ ဧရိယာ (၀.၁၀၄) ဧကရှိ မြေကွက်နှင့် ယင်းမြေကွက်ပေါ်ရှိ အကျိုးခံစားခွင့်များအားလုံးကို ဦးထင်အောင်အမည်ဖြင့် ဂရန် အမှုတွဲအမှတ် (၁၇၉၆/၁၉၉၁) အရ အမည်ပေါက် ပိုင်ဆိုင်သည်ဟုသိရှိရပြီး အဆိုပါ ဥပစာကို ဦးထင်အောင်ထံမှ ကျွန်ုပ်၏မိတ်ဆွေ ဦးအေးမြတ်ကို က ဝယ်ယူ၍ ဂရန်နှင့်တကွ လက်ဝယ်ရရှိပြီးဖြစ်ပါသည်။ အဆိုပါဥပစာနှင့်ပတ်သက်၍ ရောင်းချသူ ဦးထင်အောင်အောင်မှ အရောင်းအဝယ်မှတ်ပုံတင်စာချုပ် လာရောက်ချုပ်ဆိုပေးရန်နှင့် ကန့်ကွက်လိုသူများရှိပါက ဤကြေညာပါရှိပြီး (၇) ရက်အတွင်း စာရွက်စာတမ်းအပြည့်အစုံဖြင့် လာရောက်ကန့်ကွက်နိုင်ပါသည်။ (၇) ရက်အတွင်း လာရာက်ကန့်ကွက်ခြင်းမရှိပါက အရောင်းအဝယ်မှတ်ပုံတင်စာချုပ်ကို တရားဥပဒေနှင့်အညီ ဆက်လက်ဆောင်ရွက်သွားမည်ဖြစ်ကြောင်း ကြေညာအပ်ပါသည်။

လွှဲအပ်ညွှန်ကြားချက်အရ-
ဦးခွန်ထူးကျော် (LL.B) တရားလွှတ်တော်ရှေ့နေ (စဉ်-၁၉၄၈၀)
ဖုန်း-၀၉-၄၂၁၂၄၅၄၄၉

ပတ်စ်ပို့ပျောက်

စစ်ကိုင်းတိုင်းဒေသကြီး၊ ရွှေဘိုခရိုင်၊ ဒီပဲယင်းမြို့နယ်၊ အိမ်ရာအုပ်စု ရင်းရဲကျေးရွာနေ (ဘ) ဦးချစ်မဲ ၏ သား မောင်ဆန်းဇော် ၅/ဒပယ (နိုင်)၀၈၉၆၃၈ ၏ နိုင်ငံကူးလက်မှတ်နံပါတ် (မမှတ်မိ) ပျောက်ဆုံးသွားပါသဖြင့် တွေ့ရှိပါက အကြောင်းကြားပေးပါရန်။ **ဖုန်း-၀၉-၇၈၀၈၆၉၀၃၄**

အမည်ပြောင်း

(ဘ) ဦးမင်းသန့်ကိုကို၏ သား မန္တလေးမြို့၊ အောင်မြေသာစံမြို့နယ်၊ နန်းတော်ရှေ့ ကိုယ်ပိုင်ကျောင်း Grade-12 မှ မောင်အောင်အောင်အား မောင်အာကာမင်းသန့်ဟု ပြောင်းလဲခေါ်ဆိုပါရန်။

မောင်အာကာမင်းသန့်

ယာဉ်မှတ်ပုံတင်စာအုပ် မိတ္တူလျှောက်ထားခြင်း

ယာဉ်အမှတ် 77W/65797 Zong Shen-110 M/C ယာဉ်လက်ဝယ်ရှိသူ ဦးစိုးမြင့်အောင် ၉/မတရ(နိုင်) ၁၄၂၁၃၇ က ယာဉ်မှတ်ပုံတင်စာအုပ် (ကမ-၃) ပျောက်ဆုံး၍ မိတ္တူထုတ်ပေးရန် လျှောက်ထားလာပါသည်။ ကန့်ကွက်လိုပါက ခိုင်လုံသော အထောက်အထားများဖြင့် ကြော်ငြာသည့်ရက်မှ ရက် (၃၀) အတွင်း အောက်ဖော်ပြပါရုံးသို့ လူကိုယ်တိုင် လာရောက် ကန့်ကွက်နိုင်ပါသည်။

ကညန၊
ခရိုင်ရုံး(မန္တလေးတောင်ပိုင်း)၊
မန္တလေးမြို့

ယာဉ်မှတ်ပုံတင်စာအုပ် (ကမ-၃) ပျောက် လျှောက်ထားခြင်း

ယာဉ်အမှတ် 80W/63763 Honda Wave 100 ယာဉ်လက်ဝယ်ရှိသူ ဦးအောင်အောင်ဖြိုး ၁၃/ကလန (နိုင်) ၁၅၆၃၄၇ က ယာဉ်မှတ်ပုံတင်စာအုပ်(ကမ-၃) ပျောက်ဆုံး၍ မိတ္တူထုတ်ပေးရန် လျှောက်ထားလာပါသည်။ ကန့်ကွက်လိုပါက ခိုင်လုံသော အထောက်အထားများဖြင့် ကြော်ငြာသည့်ရက်မှ ရက် (၃၀) အတွင်း အောက်ဖော်ပြပါရုံးသို့ လူကိုယ်တိုင် လာရောက် ကန့်ကွက်နိုင်ပါသည်။

ကညန၊
ကယားပြည်နယ်ရုံး(လွိုင်ကော်)

ယာဉ်မှတ်ပုံတင်စာအုပ် (ကမ-၃) ပျောက် လျှောက်ထားခြင်း

ယာဉ်အမှတ် 47W/75969 Luojia 110 ယာဉ်လက်ဝယ်ရှိသူ ဒေါ်မေရီ ၂/လကန (နိုင်) ၀၉၃၅၄၀ က ယာဉ်မှတ်ပုံတင်စာအုပ်(ကမ-၃) ပျောက်ဆုံး၍ မိတ္တူထုတ်ပေးရန် လျှောက်ထားလာပါသည်။ ကန့်ကွက်လိုပါက ခိုင်လုံသော အထောက်အထားများဖြင့် ကြော်ငြာသည့်ရက်မှ ရက် (၃၀) အတွင်း အောက်ဖော်ပြပါ ရုံးသို့ လူကိုယ်တိုင် လာရောက်ကန့်ကွက်နိုင်ပါသည်။

ကညန၊
ကယားပြည်နယ်ရုံး(လွိုင်ကော်)

ဝမ်းနည်းကြေကွဲခြင်း

မြန်မာနိုင်ငံပြကွဒိန်အကြံပေးအဖွဲ့၊ ဥက္ကဋ္ဌ
ဆရာတော်ဒေါက်တာ ဘဒ္ဒန္တဦးပညိန္ဒ
သက်တော် (၇၈) နှစ်၊ သိက္ခာတော် (၅၈) ဝါ

ရန်ကုန်တိုင်းဒေသကြီး၊ မရမ်းကုန်းမြို့နယ်၊ ရွှေနှင်းဆီလမ်း၊ (၅)ရပ်ကွက်၊ ဝိဇ္ဇာသိပ္ပံကျောင်းတိုက်တွင် သီတင်းသုံးနေထိုင်သော မြန်မာနိုင်ငံပြကွဒိန်အကြံပေးအဖွဲ့၊ ဥက္ကဋ္ဌ ဆရာတော် ဒေါက်တာဘဒ္ဒန္တဦးပညိန္ဒ၊ သက်တော်(၇၈)နှစ်၊ သိက္ခာတော်(၅၈)ဝါသည် ၈-၈-၂၀၂၆ ရက် (စနေနေ့)၊ နံနက် ၁၀:၃၀ နာရီတွင် ရန်ကုန်မြို့ ခုတင်(၅၀၀)ဆံ့ အထူးကုဆေးရုံကြီး၌ ၉၆ ပါး သောရောဂါဖြင့် ဘဝနတ်ထံ ပျံလွန်တော်မူသွားကြောင်း သိရှိရပါသောကြောင့် ဝမ်းနည်းကြေကွဲရပါသည်။

ညွှန်ကြားရေးမှူးချုပ်နှင့် ဝန်ထမ်းများ၊
မြန်မာနိုင်ငံပြကွဒိန်အကြံပေးအဖွဲ့ဝင်များ၊ အနုပညာဦးစီးဌာန
ဟိုတယ်၊ ခရီးသွားလာရေးနှင့်ယဉ်ကျေးမှုဝန်ကြီးဌာန

အထူးဝမ်းနည်းကြေကွဲခြင်း

ဘုရား၊ ရဟန်း၊ သိမ်၊ ကျောင်း၊ ဒါယိကာမကြီး
ဒေါ်တင်ရီ
အသက် (၇၈) နှစ်

သမဝါယမဦးစီးဌာန၊ ညွှန်ကြားရေးမှူးချုပ် ဦးအောင်သူရ + ဒေါ်အိအိခိုင်တို့၏ ကျေးဇူးရှင် ချစ်လှစွာသောမိခင်ကြီး ဒေါ်တင်ရီ အသက် (၇၈) နှစ်သည် ၆ - ၈ - ၂၀၂၆ ရက် (ကြာသပတေးနေ့) ညနေ (၅:၃၀) နာရီတွင် ကွယ်လွန်သွားကြောင်း သိရှိရပါသဖြင့် ကျန်ရစ်သူမိသားစုနှင့်ထပ်တူ အထူးဝမ်းနည်းကြေကွဲရပါသည်။

ဝန်ထမ်းအဖွဲ့အစည်းအကြီးအမှူးသင်တန်း
အမှတ်စဉ် (၁) အောက်မြန်မာပြည်မှ
သင်တန်းဆင်းမောင်နှမများ

အထူးဝမ်းနည်းကြေကွဲခြင်း

ဘုရား၊ ရဟန်း၊ သိမ်၊ ကျောင်း ဒါယိကာမကြီး
ဒေါ်တင်ရီ
အသက် (၇၈) နှစ်

သမဝါယမဦးစီးဌာန၊ ညွှန်ကြားရေးမှူးချုပ် ဦးအောင်သူရ - ဒေါ်အိအိခိုင်တို့၏ မိခင်ကြီး ဒေါ်တင်ရီသည် (၆-၈-၂၀၂၆)ရက် (ကြာသပတေးနေ့)တွင် ကွယ်လွန်သွားပါသဖြင့် ကျန်ရစ်သူမိသားစုနှင့်ထပ်တူ အထူးဝမ်းနည်းကြေကွဲရပါသည်။ ကွယ်လွန်သူ ဒေါ်တင်ရီ ကောင်းရာသုဂတိဘုံဘဝသို့ ရောက်ရှိပါစေကြောင်း ဆုတောင်းမေတ္တာပို့သအပ်ပါသည်။

သမဝါယမဦးစီးဌာနဝန်ထမ်းများ
ပြင်ဦးလွင်မြို့နယ်

ဒေါ်စမ်းစမ်းအေး

(အငြိမ်းစား ဥပဒေအရာရှိ)
အသက် (၇၈) နှစ်

တောင်ကြီးမြို့၊ ပြည်တော်သာရပ်ကွက်၊ နှင်းဆီလမ်း၊ အိမ်အမှတ် (၁၂၅)နေ (ဦးအေးမောင်-မြို့နယ်ဦးစီးဌာနမှူး-ငြိမ်း/ဆည်မြောင်း)-(ဒေါ်ငြိမ်းငြိမ်းအေး)တို့၏သမီးကြီး၊ ဦးဟန်ညွှန့်၏ဇနီး၊ (ဦးမြင့်အောင်)-ဒေါ်ခင်မမ၊ ဦးအေးမောင် - (ဒေါ်ညွှန့်ညွှန့်အေး)၊ ဦးမြင့်ထွန်း-ဒေါ်မြင့်မြင့်မော်၊ ဦးစဝ်စွမ်ဝိုင်း-ဒေါ်ချိုချိုအေး၊ (ဒေါ်လွင်လွင်အေး)၊ ဦးမြတ်သူ - ဒေါ်ဝင်းဝင်းအေး၊ (ဦးရွှေတောင်)-ဒေါ်အေးအေးမြင့် တို့၏ အစ်မကြီးဒေါ်စမ်းစမ်းအေး (အငြိမ်းစား ဥပဒေအရာရှိ) အသက် (၇၈) နှစ်သည် (၇-၈-၂၀၂၆) ရက် (သောကြာနေ့) ည (၁၀:၄၅)နာရီတွင် ဘဝတစ်ပါးသို့ ကူးပြောင်းကွယ်လွန်သွားပါကြောင်း ရပ်ဝေးရပ်နီး မိတ်ဆွေများသိရှိနိုင်ပါရန် အသိပေးအပ်ပါသည်။

ကျန်ရစ်သူ မိသားစု

ဒေါ်ခင်နှင်းရီ

အသက် (၈၂) နှစ်

ရောဝတီတိုင်းဒေသကြီး၊ မဲဇလီကုန်းမြို့နေ (ဦးဘိုးခန့်-ဒေါ်သိန်းခင်)တို့၏ သမီး၊ အမှတ်-N5/3၊ ပိတောက်မြိုင်လမ်း၊ (၂၅)ရပ်ကွက်၊ သုဝဏ္ဏနေ (ဦးချစ်ခိုင်) (လ/ထ စစ်ဆေးရေးမှူး) စည်ပင်၏ဇနီး၊ (ဗိုလ်စိုးခိုင်)၊ (ဦးလှခိုင်)-ဒေါ်ဥမ္မာအေး၊ ဦးဝင်းနိုင်-ဒေါ်သင်းသင်းခိုင်၊ ဦးစိုးမိုးခိုင်-ဒေါ်ညိုညိုဝင်း၊ ဦးရဲဦး-ဒေါ်တင်တင်ခိုင်တို့၏ ကျေးဇူးရှင်မိခင်ကြီး၊ မြေး (၉)ယောက်၊ မြစ် (၄)ယောက်တို့၏ ဘွားဘွားကြီးသည် (၇-၈-၂၀၂၆)ရက် (သောကြာနေ့) နံနက် (၉:၃၀) နာရီတွင် (၉၆)ပါးရောဂါဖြင့် ဘဝတပါးသို့ ကွယ်လွန်သွားပါသဖြင့် ကွယ်လွန်သူ၏ဆန္ဒအရ ရေဝေးသုသာန်၌ ယင်းနေ့တွင် သင်္ဂြိုဟ်ပြီးဖြစ်ပါသည်။ ကွယ်လွန်သူအားရည်စူး၍ဘုရားအမှူးပြုသောသံဃာတော်အရှင်သူမြတ်တို့အား ဆွမ်းအစရှိသော ဒါတဗ္ဗဝတ္ထုအစုစုတို့ကို ဆက်ကပ်ပူဇော်ပြီး ရေစက်သွန်းချ အမျှပေးဝေမည်ဖြစ်ပါ၍ (၁၃-၈-၂၀၂၆)ရက် (ကြာသပတေးနေ့) နံနက်(၇:၀၀)နာရီမှ (၁၁:၀၀) နာရီအထိ အထက်ပါနေအိမ်သို့ ရက်လည်ဆွမ်းကျွေးတရားတော်နာကြွရောက်ပါရန် ညှိုးငယ်သောစိတ်ထားဖြင့် ဖိတ်ကြားအပ်ပါသည်။

ကျန်ရစ်သူမိသားစု

ဒုတိယဗိုလ်မှူးကြီး အောင်ဝင်း (ငြိမ်း)

စစ်တက္ကသိုလ်အပတ်စဉ် (၂၀)
အသက် (၆၉) နှစ်

ရောဝတီတိုင်းဒေသကြီး၊ရေကြည်မြို့နေ (ဦးသန်းဝင်း) - (ဒေါ်စန်းမြင့်)တို့၏သား၊(ဒေါ်စန်းကြည်)၊ ဒေါ်တင်ရီ တို့၏တူသား၊ ပဲခူးတိုင်းဒေသကြီး၊ညောင်လေးပင်မြို့နေ (ဦးမြသန်း)-(ဒေါ်သန်းမြင့်)တို့၏သားမက်၊ရန်ကုန်တိုင်းဒေသကြီး၊တောင်ဥက္ကလာပမြို့နယ်နေ ဒေါ်ခိုင်မာ၏ ချစ်လှစွာသောခင်ပွန်း၊ သမီးကြီး ဒေါ်ဖွန်နှင်းအိအောင်၊ သားလတ် Dr. လင်းထိန်ဝင်း-ဒေါ်သီတာနိုင်၊ သမီးထွေးဒေါ်ဆုသဥ္ဇာခိုင်တို့၏ ဖခင်၊မောင်လင်းမြတ်သွေးနှင့် မောင်ခွန်းချိုသွေး တို့၏အဘိုးသည် ၇-၈-၂၀၂၆ ရက် (သောကြာနေ့) နံနက် ၁၀:၁၇ နာရီတွင် ၉၆ပါးရောဂါဖြင့် ကွယ်လွန်သွားပါသောကြောင့် ၁၀-၈-၂၀၂၆ရက် (တနင်္ဂနွေနေ့)မွန်းလွဲ ၁၂:၃၀နာရီတွင် ရေဝေးသုသာန်တွင် မီးသင်္ဂြိုဟ်မည်ဖြစ်ပါကြောင်း ညှိုးငယ်သောစိတ်ထားဖြင့် အသိပေးအပ်ပါသည်။

ကျန်ရစ်သူမိသားစု

တစ်ဦးတည်းဖြစ်ပါကြောင်း

ရမည်းသင်းမြို့၊ ပေါက်တော (အမက)မှ ဒေါ်ချိုမာလွင်စန်း (ဒု-မူလတန်းပြ)ဖွဲ့သစ်၏ ဖခင်အမည်မှန်မှာ ဦးမြခို (ခ)ဦးမြဦး(ခ)ဦးမြစိုး ၉/ရမသ(နိုင်)၀၇၈၉၇၇ သည် တစ်ဦးတည်း ဖြစ်ပါကြောင်း။

တစ်ဦးတည်းဖြစ်ပါကြောင်း

ရမည်းသင်းမြို့၊ အိုင်ဘုတ် (အလက) မှ ဦးမောင်မောင်ရင် (အလယ်တန်းပြ) ဖွဲ့သစ်၏ အမည်မှန်မှာ ဦးရင်(ခ) ဦးမောင်မောင်ရင် ၉/ရမသ(နိုင်)၁၁၀၁၉၁သည် တစ်ဦးတည်း ဖြစ်ပါကြောင်း။

ဦးရင်(ခ)ဦးမောင်မောင်ရင်

ကန့်ကွက်နိုင်ကြောင်း အသိပေး ကြေညာခြင်း

မန္တလေးတိုင်းဒေသကြီး ပြင်ဦးလွင်မြို့၊ ရပ်ကွက်ကြီး (၆)၊ ကွင်းအမှတ်/အမည်- (RA - III/ကွက်ပြင်(၃)၊ ဦးပိုင်အမှတ် - ၅၂-စ/၂၊ ဧရိယာ(၀ဒသမ၃၉) ဧကရှိ မြေကွက်အား ဦးကျော်စော (၉/မမန(နိုင်)၀၄၁၈၈၉)၊ဒေါ်မေမျိုးမြတ်(၉/မမန(နိုင်)၀၄၁၈၉၀)၊ ဦးအောင်ခန့်ကျော်(၉/ပဥလ(နိုင်)၀၃၂၈၇၆) နှင့် ဒေါ်ဆု မြတ်နိုးကျော်(၉/ပဥလ(နိုင်)၀၃၂၈၇၇) တို့အမည်ဖြင့် စက်မှု/စီးပွားသက်တမ်းတိုးဂရန် လျှောက်ထားလာသဖြင့် ကန့်ကွက်လိုသူများရှိပါက ဤကြော်ငြာစာပါသည့်ရက်မှ (၁၅)ရက်အတွင်း အထောက်အထားခိုင်လုံစွာဖြင့် ကန့်ကွက်နိုင်ပါကြောင်းနှင့် ကန့်ကွက်သူမရှိပါက လုပ်ထုံးလုပ်နည်းများနှင့်အညီ ပြီးစီးအောင် ဆက်လက်ဆောင်ရွက်သွားမည်ဖြစ်ကြောင်း အများသိစေရန် ကြေညာအပ်ပါသည်။

မြို့နယ်အထွေထွေအုပ်ချုပ်ရေးဦးစီးဌာန၊ ပြင်ဦးလွင်မြို့

အထူးဝမ်းနည်းကြေကွဲခြင်း

ဘုရား၊ ရဟန်း၊ သိမ်၊ ကျောင်း၊ ရေတွင်း၊ ရေကန်ဒါယိကာမကြီး
ဒေါ်တင်ရီ
အသက် (၇၈) နှစ်

သမဝါယမဦးစီးဌာန၊ ညွှန်ကြားရေးမှူးချုပ် ဦးအောင်သူရ-ဒေါ်အိအိခိုင် တို့၏ မိခင်ကြီး ဒေါ်တင်ရီသည်(၆-၈-၂၀၂၆) ရက် (ကြာသပတေးနေ့)တွင်ကွယ်လွန်သွားပါသဖြင့် ကျန်ရစ်သူမိသားစုနှင့်ထပ်တူ အထူးဝမ်းနည်းကြေကွဲရပါသည်။ ကွယ်လွန်သူ ဒေါ်တင်ရီ ကောင်းရာသုဂတိဘုံဘဝသို့ ရောက်ရှိပါစေကြောင်း ဆုတောင်းမေတ္တာပို့သအပ်ပါသည်။

သမဝါယမဦးစီးဌာနဝန်ထမ်းများ
နေပြည်တော်ကောင်စီနယ်မြေ

အထူးဝမ်းနည်းကြေကွဲခြင်း

ဘုရား၊ ရဟန်း၊ သိမ်၊ ကျောင်း ဒါယိကာမကြီး
ဒေါ်တင်ရီ
အသက် (၇၈) နှစ်

သမဝါယမဦးစီးဌာန၊ ညွှန်ကြားရေးမှူးချုပ် ဦးအောင်သူရ-ဒေါ်အိအိခိုင်တို့၏ မိခင်ကြီး ဒေါ်တင်ရီ သည် ၆-၈-၂၀၂၆ရက် (ကြာသပတေးနေ့)တွင် ကွယ်လွန်သွားပါသဖြင့် ကျန်ရစ်သူမိသားစုနှင့်ထပ်တူ အထူးဝမ်းနည်းကြေကွဲရပါသည်။ ကွယ်လွန်သူ ဒေါ်တင်ရီ ကောင်းရာသုဂတိဘုံဘဝသို့ ရောက်ရှိပါစေကြောင်း ဆုတောင်းမေတ္တာပို့သအပ်ပါသည်။

မန်းမြို့ဆောက်လုပ်ရေးနှင့်အထွေထွေ
ရောင်းဝယ်ရေး သမဝါယမအသင်းမိသားစု

ဦးပွတ်သီး (ခ) ခင်မောင်ထွေး

အသက် (၇၀) နှစ်

ရန်ကုန်မြို့၊ မင်္ဂလာတောင်ညွန့်မြို့နယ်၊ ကန်တောင်ရပ်ကွက်၊ (၉၁)လမ်း၊ အမှတ် (၅၈)နေ ဒေါ်လှစိန်၊ ဦးမောင်မောင်လေး၊ ဒေါ်မြစိန်တို့၏ မောင်အငယ်ဆုံးသည် (၃-၈-၂၀၂၆)ရက် (တနင်္လာနေ့) ညနေ (၄)နာရီတွင် (၉၆)ပါးသောရောဂါဖြင့် ကွယ်လွန်အနိစ္စရောက်သွားပါသဖြင့် (၅-၈-၂၀၂၆)ရက် (ဗုဒ္ဓဟူးနေ့) ညနေ ၃ နာရီတွင် ရေဝေးသုသာန်သို့ ပို့ဆောင်မီးသင်္ဂြိုဟ်ပြီး ဖြစ်ပါကြောင်း ရပ်ဝေးရပ်နီးမှ ဆွေမျိုးမိတ်သင်္ဂဟအပေါင်းတို့အား ညှိုးငယ်သော စိတ်ထားဖြင့် အသိပေးအကြောင်းကြားအပ်ပါသည်။

ကျန်ရစ်သူမိသားစု

တစ်ဦးတည်းဖြစ်ကြောင်း

မော်လမြိုင်မြို့၊ အထက(ခွဲ) အလက (၃)၊ Grade-9တန်းမှ မနှင်းဝေဝေ၏ဖခင် ဦးပန်းအေးနှင့် စောဖေ့ခလိန်း ၃/ကကရ(နိုင်)၂၄၉၁၅၅ မှာ တစ်ဦးတည်းဖြစ်ပါကြောင်း။

ဦးပန်းအေး (ခ) စောဖေ့ခလိန်း

ယာဉ်မှတ်ပုံတင်စာအုပ် မိတ္တူလျှောက်ထားခြင်း

ယာဉ်အမှတ် 9V/66203, Hsin Tien Li F/T ယာဉ်လက်ဝယ်ရှိသူ ဦးမျိုးညွန့် ၁၄/ရကန(နိုင်)၀၂၅၁၀၀ က (ကမ-၃) ပျောက်ဆုံး၍ မိတ္တူထုတ်ပေးရန် လျှောက်ထားလာပါသည်။ ကန့်ကွက်လိုပါက ခိုင်လုံသောအထောက်အထားများဖြင့် ကြော်ငြာသည့်ရက်မှ ရက် ၃၀ အတွင်း အောက်ဖော်ပြပါရုံးသို့ လူကိုယ်တိုင် လာရောက်ကန့်ကွက်နိုင်ပါသည်။

ကညန၊ တိုင်းဒေသကြီးရုံး
(ပုသိမ်မြို့)

ယာဉ်မှတ်ပုံတင်စာအုပ် မိတ္တူလျှောက်ထားခြင်း

ယာဉ်အမှတ် 50W/46800, Canda-110,M/C ယာဉ်လက်ဝယ်ရှိသူ ဦးသန်းထွဋ်၁၄/ကကန(နိုင်)၀၁၃၀၀၃က(ကမ-၃)ပျောက်ဆုံး၍ မိတ္တူထုတ်ပေးရန် လျှောက်ထားလာပါသည်။ ကန့်ကွက်လိုပါက ခိုင်လုံသော အထောက်အထားများဖြင့် ကြော်ငြာသည့်ရက်မှ ရက်၃၀ အတွင်း အောက်ဖော်ပြပါရုံးသို့ လူကိုယ်တိုင်လာရောက် ကန့်ကွက်နိုင်ပါသည်။

ကညန၊ တိုင်းဒေသကြီးရုံး
(ပုသိမ်မြို့)

ကန့်ကွက်နိုင်ပါကြောင်း အများသိစေရန်ကြေညာခြင်း

ရန်ကုန်တိုင်းဒေသကြီး၊ ဒဂုံမြို့သစ်(တောင်ပိုင်း)မြို့နယ်၊ မြေတိုင်းရပ်ကွက်အမှတ်(၁၄၅)၊ စံပယ်မြိုင်လမ်းမကြီး၊ မြေကွက်အမှတ်(၉၆၈)၊ ဧရိယာ (ပေ၄၀xပေ၆၀)ရှိ အရာခံဗိုလ်ထွန်းထွန်း(၁၂/မဂဒ(နိုင်)၀၁၁၈၈၁) အမည်ပေါက်လျက်ရှိသော ပါမစ်မြေကွက်နှင့် အကျိုးခံစားခွင့်အရပ်ရပ်အားလုံးတို့ကို အရပ်ကတိအရောင်းအဝယ်စာချုပ်အဆင့်ဆင့်ဖြင့်ဝယ်ယူ၍ လက်ရှိထားပိုင် ဆိုင်လျက်ရှိသော ရောင်းချသူ ဒေါ်မာလာဝင်း (၉/မထလ(နိုင်)၂၁၀၈၉၉)ထံမှ အပြီးအပိုင်ဝယ်ယူရန်အတွက် ကျွန်ုပ်တို့၏မိတ်ဆွေ ဖြစ်သူ ဒေါ်လီဖာရှူး (၁၃/လကန(နိုင်)၀၀၃၇၄၅)က အရောင်းအဝယ် တန်ဖိုးငွေ၏တစ်စိတ်တစ်ဒေသကို စရန်ငွေအဖြစ်ပေးချေထားပြီးဖြစ်ပါသည်။ သို့ဖြစ်ပါသောကြောင့် အထက်ပါကိစ္စနှင့်စပ်လျဉ်း၍ ကန့်ကွက်လိုသူများရှိပါက ဤသတင်းစာကြော်ငြာပါရှိသည့်ရက်မှစ၍ (၇)ရက်အတွင်း ပိုင်ဆိုင်မှုအထောက်အထားမူရင်းများနှင့်တကွ ကျွန်ုပ်တို့ထံသို့ လာရောက် ကန့်ကွက်နိုင်ပါသည်။ အကယ်၍ (၇)ရက်ပြည့်မြောက်သည်အထိ ကန့်ကွက်မည့်သူမရှိပါက အရောင်းအဝယ်ပြီးဆုံးသည့်တိုင်အောင် ဥပဒေနှင့်အညီ ဆက်လက်ဆောင်ရွက်သွားမည်ဖြစ်ကြောင်း အများသိစေရန်ကြေညာအပ်ပါသည်။

လွှဲအပ်ညွှန်ကြားချက်အရ-

ဦးသက်ပိုင်ကို(LL.B)	ဦးမင်းခန့်ကျော် (LL.B)
တရားလွှတ်တော်ရှေ့နေ(စဉ်-၁၆၂၆၂)	အထက်တန်းရှေ့နေ(စဉ်-၅၅၈၁၉)

အမှတ်(၃၁၀)၊ စိန်ပန်းမြိုင်လမ်း၊ (၁၇)ရပ်ကွက်၊ ဒဂုံမြို့သစ်(တောင်ပိုင်း)မြို့နယ်၊ ရန်ကုန်တိုင်းဒေသကြီး၊
ဖုန်း-၀၉-၂၅၄၆၀၈၅၉၄၊ ၀၉-၄၀၄၀၈၀၄၃၉

ရန်ကုန်တိုင်းဒေသကြီး၊ မင်္ဂလာတောင်ညွန့်မြို့နယ်၊ ဖို့မြေရပ်ကွက်၊ မြန်မာ့ဂုဏ်ရည်လမ်း၊ အမှတ် (၅၉/၆၃)၊ ၄-ခန်းတွဲ ၈-ထပ်တိုက်မှ အမှတ် (၆၃)၊ မြေညီထပ် (D) တိုက်မျက်နှာမူလျှင် (ယာ) တိုက်ခန်း အရောင်းအဝယ်နှင့်စပ်လျဉ်းပြီး ကန့်ကွက်နိုင်ပါသည်

အဆိုပါ တိုက်ခန်းကို (၃-၇-၁၉၉၅)ရက်တွင် ပြုလုပ်ချုပ်ဆိုခဲ့ကြသောစာချုပ်အရ အဆောက်အအုံ ပြန်လည် ဆောက်လုပ်ခြင်းအတွက် မူလနေထိုင်သူ ဦးကျော်သန်း (ခ)ဦးအေးသိန်း (၁၂/မဂတ(နိုင်)၀၆၄၈၈၈)အမည်ဖြင့် ပြန်လည်ရရှိထားသော တိုက်ခန်းဖြစ်ပါသည်။ တိုက်ခန်းပြန်လည်ရရှိထားသူ ဦးကျော်သန်း (ခ) ဦးအေးသိန်းမှာ အိမ်ထောင်မရှိလူပျိုကြီးဘဝဖြင့် ကွယ်လွန်သွားသည့်အတွက် အမွေဆက်ခံခွင့်ရှိသူများ၏ ကိုယ်စား ညီမအရင်းတော်စပ်သူ ဒေါ်ခင်သန့်ဆွေ (၁၂/မဂတ(နိုင်) ၀၃၂၀၆၁) မှ မိမိတစ်ဦးတည်းသာလျှင် တရားဝင်ပိုင်ဆိုင်လွှဲပြောင်းရောင်းချပိုင်ခွင့်ရှိပါကြောင်း ဝန်ခံကတိပြုပြောဆို၍ ရောင်းချရန် ကျွန်ုပ်တို့၏ မိတ်ဆွေဖြစ်သူထံသို့ ကမ်းလှမ်းသဖြင့် ကျွန်ုပ်တို့၏ မိတ်ဆွေကလည်း ဝယ်ယူရန်အတွက် တိုက်ခန်းတန်ဖိုးငွေ၏ တစ်စိတ်တစ်ဒေသကို စရန်ငွေအဖြစ်ပေးချေထားပြီးဖြစ်ပါသည်။

အဆိုပါ တိုက်ခန်း၏ ပိုင်ဆိုင်မှု ရောင်းချခြင်းနှင့်စပ်လျဉ်းပြီး ကန့်ကွက်လိုပါက ယနေ့မှ (၁၄)ရက်အတွင်း ခိုင်လုံသော ပိုင်ဆိုင်မှုအထောက်အထား စာချုပ်စာတမ်းမူရင်းများဖြင့် လာရောက်ကန့်ကွက်နိုင်ပါသည်။ အဆိုပါ သတ်မှတ်ရက် ကျော်လွန်ပါက တိုက်ခန်းအရောင်းအဝယ်ကိစ္စကို ပြီးမြောက်သည်အထိ ဆက်လက်ဆောင်ရွက်သွားမည်ဖြစ်ပါကြောင်း ကြေညာအပ်ပါသည်။

တိုက်ခန်းဝယ်ယူသူ၏ လွှဲအပ်ညွှန်ကြားချက်အရ-
ဦးအောင်ဘော် (စဉ်-၄၀၃၅) LL.B, DBL, DML, DIL, DLP
ဒေါ်အေးအေးစိုး (စဉ်-၅၈၂၇) B.Sc, Hon (IC), HGP, R.L, D.B.L.
ဦးရဲမြင့်ထွန်း (စဉ်-၂၀၂၃၇) LLB
တရားလွှတ်တော်ရှေ့နေများ
အမှတ် (၂၇)၊ ၁၂၁- လမ်း၊ မင်္ဂလာတောင်ညွန့်မြို့နယ်၊ ရန်ကုန်မြို့၊
HP: 09-501 7044, 09-250674940

ရန်ကုန်တိုင်းဒေသကြီး၊ တာမွေမြို့နယ်၊ ဗျိုင်းရေအိုးစင်ကွက်သစ်ရပ်ကွက်၊ အောင်တေဇလမ်း၊ အမှတ်(၆)၊ ၂- ခန်းတွဲ ၆- ထပ်တိုက်မှ အကျယ်အဝန်း (၁၂ $\frac{၁}{၂}$ X ၅၀)ပေရှိ ပထမထပ် (၂-လွှာ) တိုက်မျက်နှာမူလျှင် (ဝဲ)တိုက်ခန်း အရောင်းအဝယ်နှင့်စပ်လျဉ်းပြီး ကန့်ကွက်နိုင်ပါသည်

အဆိုပါ တိုက်ခန်းကို ၂၀၁၃ ခုနှစ်၊ အောက်တိုဘာလ (၂၉)ရက်တွင် ပြုလုပ်ချုပ်ဆိုခဲ့သော စာချုပ်အရ အဆောက်အအုံပြန်လည်ဆောက်လုပ်ခြင်းအတွက် မူလနေထိုင်သူ ဦးခင်ဝင်းဖေ (က/စ)ဒေါ်သန်းသန်းဝင်း (၁၀/မလမ(နိုင်)၁၅၁၉၄၃) အမည်ဖြင့် ပြန်လည်ရရှိထားသော တိုက်ခန်းဖြစ်ပါသည်။ ဦးခင်ဝင်းဖေမှာ ကွယ်လွန်အနိစ္စရောက်ရှိသွားသည့်အတွက် ဒေါ်သန်းသန်းဝင်းမှ မိမိတစ်ဦးတည်းသာလျှင် တရားဝင်ပိုင်ဆိုင် လွှဲပြောင်းရောင်းချပိုင်ခွင့်ရှိပါကြောင်း ဝန်ခံကတိပြုပြောဆို၍ ရောင်းချရန် ကျွန်ုပ်တို့၏ မိတ်ဆွေဖြစ်သူထံသို့ ကမ်းလှမ်းသဖြင့် ကျွန်ုပ်တို့၏ မိတ်ဆွေကလည်း ဝယ်ယူရန်အတွက် တိုက်ခန်းတန်ဖိုးငွေ၏ တစ်စိတ်တစ်ဒေသကို စရန်ငွေအဖြစ် ပေးချေထားပြီးဖြစ်ပါသည်။

အဆိုပါ တိုက်ခန်း၏ ပိုင်ဆိုင်မှု ရောင်းချခြင်းနှင့်စပ်လျဉ်းပြီး ကန့်ကွက်လိုပါက ယနေ့မှ(၁၄)ရက်အတွင်း ခိုင်လုံသော ပိုင်ဆိုင်မှု အထောက်အထား စာချုပ်စာတမ်းမူရင်းများဖြင့် လာရောက်ကန့်ကွက်နိုင်ပါသည်။ အဆိုပါ သတ်မှတ်ရက်ကျော်လွန်ပါက တိုက်ခန်းအရောင်းအဝယ်ကိစ္စကို ပြီးမြောက်သည်အထိ ဆက်လက်ဆောင်ရွက်သွားမည်ဖြစ်ပါကြောင်းကြေညာအပ်ပါသည်။

တိုက်ခန်းဝယ်ယူသူ၏ လွှဲအပ်ညွှန်ကြားချက်အရ-
ဦးအောင်ဘော် (စဉ်-၄၀၃၅) LL.B, DBL, DML, DIL, DLP
ဒေါ်အေးအေးစိုး (စဉ်-၅၈၂၇) B.Sc, Hon (IC), HGP, R.L, D.B.L
ဦးရဲမြင့်ထွန်း (စဉ်-၂၀၂၃၇) LL.B
တရားလွှတ်တော်ရှေ့နေများ
အမှတ် (၂၇)၊ ၁၂၁- လမ်း၊ မင်္ဂလာတောင်ညွန့်မြို့နယ်၊ ရန်ကုန်မြို့၊
HP: 09-501 7044, 09-250674940

ယာဉ်မှတ်ပုံတင်စာအုပ်(ကမ-၃) မိတ္တူလျှောက်ထားခြင်း

ယာဉ်အမှတ် ၆၃ယ/၄၇၄၈၀ ယာဉ်လက်ဝယ်ရှိသူ ဒေါ်မိသိုက်ထော ၁၀/မဒန(နိုင်)၂၃၂၄၈ က ယာဉ်မှတ်ပုံတင်စာအုပ် (ကမ-၃)ပျောက်ဆုံး၍ မိတ္တူထုတ်ပေးပါရန် လျှောက်ထားလာပါသည်။ ကန့်ကွက်လိုပါက ခိုင်လုံသော အထောက်အထားများဖြင့် ကြော်ငြာသည့်ရက်မှ ရက် (၃၀) အတွင်း အောက်ဖော်ပြပါရုံးသို့ လူကိုယ်တိုင် လာရောက်ကန့်ကွက်နိုင်ပါသည်။

က.ည.န၊ ပြည်နယ်ဦးစီးမှူးရုံး
မော်လမြိုင်မြို့

ယာဉ်မှတ်ပုံတင်စာအုပ်(ကမ-၃) မိတ္တူလျှောက်ထားခြင်း

ယာဉ်အမှတ် ၁၇ယ/၅၆၂၆၃ ယာဉ်လက်ဝယ်ရှိသူ ဒေါ်ရာမက်ဘီ ၁၀/ကမရ(နိုင်)၂၁၀၃၁၂ က ယာဉ်မှတ်ပုံတင်စာအုပ် (ကမ-၃)ပျောက်ဆုံး၍ မိတ္တူထုတ်ပေးပါရန် လျှောက်ထားလာပါသည်။ ကန့်ကွက်လိုပါက ခိုင်လုံသော အထောက်အထားများဖြင့် ကြော်ငြာသည့်ရက်မှ ရက် (၃၀) အတွင်း အောက်ဖော်ပြပါရုံးသို့ လူကိုယ်တိုင် လာရောက်ကန့်ကွက်နိုင်ပါသည်။

က.ည.န၊ ပြည်နယ်ဦးစီးမှူးရုံး
မော်လမြိုင်မြို့

ယာဉ်မှတ်ပုံတင်စာအုပ်(ကမ-၃) မိတ္တူလျှောက်ထားခြင်း

ယာဉ်အမှတ် ၇၈ယ/၈၃၈၅၁ ယာဉ်လက်ဝယ်ရှိသူ ဦးသန်းစိုး ၁၀/မလမ(နိုင်)၂၉၉၆၅၉ က ယာဉ်မှတ်ပုံတင်စာအုပ် (ကမ-၃)ပျောက်ဆုံး၍ မိတ္တူထုတ်ပေးပါရန် လျှောက်ထားလာပါသည်။ ကန့်ကွက်လိုပါက ခိုင်လုံသော အထောက်အထားများဖြင့် ကြော်ငြာသည့်ရက်မှ ရက် (၃၀) အတွင်း အောက်ဖော်ပြပါရုံးသို့ လူကိုယ်တိုင် လာရောက်ကန့်ကွက်နိုင်ပါသည်။

က.ည.န၊ ပြည်နယ်ဦးစီးမှူးရုံး
မော်လမြိုင်မြို့

ယာဉ်မှတ်ပုံတင်စာအုပ် မိတ္တူလျှောက်ထားခြင်း

ယာဉ်အမှတ် 78W/12614, Shayan-125, M/C ယာဉ်လက်ဝယ်ရှိသူ ဦးအောင်ထွေး ၉/အမရ(နိုင်)၀၉၉၈၆၃ က ယာဉ်မှတ်ပုံတင်စာအုပ် (ကမ-၃)ပျောက်ဆုံး၍ မိတ္တူထုတ်ပေးရန် လျှောက်ထားလာပါသည်။ ကန့်ကွက်လိုပါက ခိုင်လုံသော အထောက်အထားများဖြင့် ကြော်ငြာသည့်ရက်မှ ရက် ၃၀ အတွင်း အောက်ဖော်ပြပါရုံးသို့ လူကိုယ်တိုင်လာရောက် ကန့်ကွက်နိုင်ပါသည်။

ကညန၊ ခရိုင်ရုံး
(မန္တလေးတောင်ပိုင်း)
မန္တလေးမြို့

ယာဉ်မှတ်ပုံတင်စာအုပ် မိတ္တူလျှောက်ထားခြင်း

ယာဉ်အမှတ် 45W/76160, Super Anbo-125, M/C ယာဉ်လက်ဝယ်ရှိသူ ဦးခင်မောင်ငြိမ်း ၉/မရတ(နိုင်)၀၀၀၅၇၁ က ယာဉ်မှတ်ပုံတင်စာအုပ် (ကမ-၃)ပျောက်ဆုံး၍ မိတ္တူထုတ်ပေးရန် လျှောက်ထားလာပါသည်။ ကန့်ကွက်လိုပါက ခိုင်လုံသော အထောက်အထားများဖြင့် ကြော်ငြာသည့်ရက်မှ ရက် ၃၀ အတွင်း အောက်ဖော်ပြပါရုံးသို့ လူကိုယ်တိုင်လာရောက် ကန့်ကွက်နိုင်ပါသည်။

ကညန၊ ခရိုင်ရုံး
(မန္တလေးတောင်ပိုင်း)
မန္တလေးမြို့

ယာဉ်မှတ်ပုံတင်စာအုပ် မိတ္တူလျှောက်ထားခြင်း

ယာဉ်အမှတ် 28W/65368, Jialing -70 ယာဉ်လက်ဝယ်ရှိသူ ဦးမြင့်ထွန်း ၅/ကနန(နိုင်)၀၁၅၃၀၃က မှတ်ပုံတင်စာအုပ်(ကမ-၃)ပျောက်ဆုံး၍ မိတ္တူထုတ်ပေးပါရန် လျှောက်ထားလာပါသည်။ ကန့်ကွက်လိုပါက ခိုင်လုံသော အထောက်အထားများဖြင့် ကြော်ငြာသည့်ရက်မှ ရက် ၃၀ အတွင်း အောက်ဖော်ပြပါရုံးသို့ လူကိုယ်တိုင်လာရောက် ကန့်ကွက်နိုင်ပါသည်။

ကညန၊ ခရိုင်ရုံး
(မန္တလေးမြောက်ပိုင်း)
မန္တလေးမြို့

❖ နိုင်ငံတော်ရှေ့သီးဖို့ ကုန်ထုတ်လုပ်မှု အားပေးစို့။

❖ နိုင်ငံတော်ဖွံ့ဖြိုးဖို့ ပညာရေးကို အားပေးစို့။

❖ နိုင်ငံတော်သာယာဖို့ သဘာဝပတ်ဝန်းကျင် ထိန်းကြစို့။

နောက်ကျသွင်းဂိုးများဖြင့် ISPE အသင်းက ရန်ကုန်စီးတီးကို အနိုင်ရ

ရန်ကုန် ဩဂုတ် ၈

MNL U–20 League 2026 အမှတ်ပေး ဘောလုံးပြိုင်ပွဲ ပွဲစဉ်(၁၂) အဖြစ် ယနေ့ ညနေ ၃ နာရီခွဲက သီဟဒီပကွင်း၌ အမှတ်ပေးဇယားထိပ်ဆုံးမှ ISPE အသင်းနှင့် အဆင့် (၉)နေရာမှ ရန်ကုန်စီးတီးအသင်းတို့ ယှဉ်ပြိုင်ကစားခဲ့ရာ ISPE အသင်းက ဒုတိယပိုင်း သွင်းဂိုးများဖြင့် အနိုင်ရရှိခဲ့သည်။ စာမျက်နှာ ၁၁ ကော်လံ ၁ ❍

ဝန်ကြီးဌာနပေါင်းစုံ ဖူဆယ်ပြိုင်ပွဲ ဒုတိယအဆင့် ရှုံးထွက်ပွဲစဉ်များ ဆက်လက်ကျင်းပ

နေပြည်တော် ဩဂုတ် ၈

အားကစားရေးရာဝန်ကြီးဌာန အားကစားနှင့်ကာယပညာဦးစီးဌာနနှင့် မြန်မာနိုင်ငံဘောလုံးအဖွဲ့ချုပ်တို့ ပူးပေါင်းကျင်းပသည့် "၂၀၂၆ ခုနှစ်၊ ဝန်ကြီးဌာနပေါင်းစုံ ဖူဆယ်ပြိုင်ပွဲ" ကို ယနေ့ နံနက်ပိုင်းတွင် နေပြည်တော် ဝဏ္ဏသိဒ္ဓိအားကစားကွင်းရှိ ဖူဆယ်အားကစားရုံ၌ ဆက်လက်ကျင်းပသည်။ စာမျက်နှာ ၁၁ ကော်လံ ၁ ❑

နန်းချိုမွေး၏ ဟက်ထရစ်ဂိုးများနှင့်အတူ ရန်ကုန်ယူနိုက်တက် အနိုင်ရရှိ

ရန်ကုန် ဩဂုတ် ၈

မြန်မာအမျိုးသမီးလိဂ် အမှတ်ပေး ဘောလုံးပြိုင်ပွဲ ပွဲစဉ်(၉) ပထမနေ့ပွဲစဉ်အဖြစ် ရန်ကုန်ယူနိုက်တက်အသင်းနှင့် ရန်ကုန်စီးတီးအသင်းတို့ ယနေ့ ညနေပိုင်းက YUSC ကွင်း၌ ယှဉ်ပြိုင်ကစားခဲ့ရာ ရန်ကုန်ယူနိုက်တက်အသင်းက လေးဂိုး–ဂိုးမရှိဖြင့် ဂိုးပြတ်အနိုင်ရရှိခဲ့သည်။

ပွဲစတင်သည်နှင့် ရန်ကုန်ယူနိုက်တက်အသင်းသည် တိုက်စစ်ဖွင့်ကစားခဲ့ပြီး ရန်ကုန်စီးတီးအသင်း၏ ခံစစ်ကို ဆက်တိုက်ဖိအားပေးကစားသွားခဲ့သည်။ ပထမပိုင်း ပွဲချိန် ၁၇ မိနစ်နှင့် ၁၈ မိနစ်တို့တွင် ရန်ကုန်ယူနိုက်တက်အသင်း ကွင်းလယ်ကစားသမား နန်းချိုမွေးက စာမျက်နှာ ၁၁ ကော်လံ ၁ ❖

တိုင်းဒေသကြီးနှင့် ပြည်နယ်အချို့တွင် နေရာကွက်၍ မိုးကြီးနိုင်

နေပြည်တော် ဩဂုတ် ၈

ဩဂုတ် ၉ ရက်တွင် မန္တလေးတိုင်းဒေသကြီးနှင့် မကွေးတိုင်းဒေသကြီးတို့၌ နေရာစိပ်စိပ်နှင့် ကျန်တိုင်းဒေသကြီးနှင့် ပြည်နယ်တို့တွင် နေရာအနှံ့အပြား မိုးထစ်ချုန်းရွာပြီး နေပြည်တော်၊ ရန်ကုန်တိုင်းဒေသကြီး၊ မန္တလေးတိုင်းဒေသကြီး၊ မကွေးတိုင်းဒေသကြီး၊ စစ်ကိုင်းတိုင်းဒေသကြီးအောက်ပိုင်း၊ ပဲခူးတိုင်းဒေသကြီး၊ ဧရာဝတီတိုင်းဒေသကြီး၊ တနင်္သာရီတိုင်းဒေသကြီး၊ ကရင်ပြည်နယ်၊ မွန်ပြည်နယ်၊ ရခိုင်ပြည်နယ်နှင့် ရှမ်းပြည်နယ်(မြောက်ပိုင်း)တို့တွင် နေရာကွက်၍ မိုးကြီးနိုင်သည်။ ရွာရန်ရာနှုန်းပြည့်ဖြစ်သည်။

မိုး/ဇလ

ဘတ်စကက်ဘောဗိုလ်လုပွဲပြိုင်ပွဲတွင် မန္တလေးနှင့် ရှမ်းပြည်နယ်အသင်း ယှဉ်ပြိုင်မည်

တောင်ကြီး ဩဂုတ် ၈

တိုင်းဒေသကြီးနှင့် ပြည်နယ် ဘတ်စကက်ဘောပြိုင်ပွဲ ဆီမီးဖိုင်နယ်ပွဲစဉ်များကို ယနေ့ နံနက်ပိုင်းက ဆက်လက်ယှဉ်ပြိုင်ကစားရာ အမျိုးသားပွဲစဉ်(၄၇)အဖြစ် မွန်ပြည်နယ်အသင်းနှင့် မန္တလေးတိုင်းဒေသကြီးအသင်းပွဲစဉ်တွင် မန္တလေးတိုင်းဒေသကြီး အသင်းက ၁၁၁–၅၁ ရမှတ်ဖြင့် အနိုင်ရရှိပြီး ဗိုလ်လုပွဲသို့ တက်ရောက်နိုင်ခဲ့သည်။

အမျိုးသားပွဲစဉ် (၄၉) အဖြစ် ရှမ်းပြည်နယ်အသင်းနှင့် ကချင်ပြည်နယ်အသင်းပွဲစဉ်တွင် ရှမ်းပြည်နယ်အသင်းက ၇၅–၇၀ ရမှတ်ဖြင့် အနိုင်ရရှိကာ ဗိုလ်လုပွဲသို့ တက်ရောက်နိုင်ခဲ့သည်။ စာမျက်နှာ ၁၁ ကော်လံ ၁ ✪

မတ္တရာမြို့နယ်ရှိ တံငါချောင်းမကြီး ရေလျှံပြီး ကျေးရွာအချို့၌ ရေများဝင်ရောက်

ရန်ကုန် ဩဂုတ် ၈

မန္တလေးတိုင်းဒေသကြီး မတ္တရာမြို့နယ်ရှိ တံငါချောင်းမကြီး ရေလျှံပြီး ကျေးရွာအချို့၌ ရေများဝင်ရောက်ခဲ့ကြောင်း ဩဂုတ် ၈ ရက် နံနက်ပိုင်းက မြန်မာနိုင်ငံ မီးသတ်တပ်ဖွဲ့၏သတင်းထုတ်ပြန်မှုအရ သိရသည်။

အဆိုပါ ရေဝင်မှုဖြစ်ပေါ်ခဲ့သည့် တံငါတောင်ကျေးရွာ၊ ရေချောင်းဗိုလ်ကျေးရွာ၊ ပုဂံစုကျေးရွာ၊ ရခိုင်စုကျေးရွာနှင့် စာမျက်နှာ ၁၁ ကော်လံ ၁ ✻

ယနေ့ သ တင်း အ ညွှန်း

အကြမ်းဖက်အုပ်စုအဖြစ် ကြေညာထားသော CRPH၊ NUG နှင့် ၎င်းတို့၏ လက်ဝေခံများ၏ လှုံ့ဆော်၊ ဝါဒဖြန့်ခြင်းများအား လိုက်ပါလုပ်ဆောင်ခြင်း၊ အားပေးကူညီခြင်းများ ပြုလုပ်ခဲ့သူများအား ဖော်ထုတ်အရေးယူ စာ ◆ ၁၁

ဆော်ဒီအာရေဗျ၊ တူကီယဲနှင့် ပါကစ္စတန် ပူးတွဲကာကွယ်ရေး သဘောတူညီချက် လက်မှတ်ရေးထိုး စာ ◆ ၁၄