မြန်မာ့အလင်း

၁၉၁၄ ခုနှစ်က တည်ထောင်သည်။ Established in 1914

Myanma Alinn Daily

ဝီရိယကို မြဲမြံစွာအားထုတ်

ပျင်းရိသည်ဖြစ်၍ ဝီရိယမရှိဘဲ အနှစ်တစ်ရာပတ်လုံး အသက်ရှည်နေရခြင်းထက် ဝီရိယကို မြဲမြံစွာ အားထုတ်သော သူ၏ တစ်ရက်မျှအသက်ရှည်ရခြင်း သည် မြတ်၏။

သဟဿဝဂ်(ဓမ္မပဒ-၁၁၂)

၁၃၈၈ ခုနှစ်၊ ဝါခေါင်လဆန်း ၈ ရက် | ၂၀၂၆ ခုနှစ်၊ ဩဂုတ် ၂၁ ရက်၊ သောကြာနေ့ | အတွဲ(၆၅)၊ အမှတ်(၃၂၀)

နိုင်ငံတော်သမ္မတ ဦးမင်းအောင်လှိုင် မြန်မာ–ဘယ်လာရုစ် စီးပွားရေးဖိုရမ်တွင် ခင်းကျင်းပြသထားသည့် ပြခန်းများအား စိတ်ပါဝင်စားစွာ ကြည့်ရှုစဉ်။

ပြည်ထောင်စုသမ္မတမြန်မာနိုင်ငံတော် နိုင်ငံတော်သမ္မတ ဦးမင်းအောင်လှိုင် မြန်မာ-ဘယ်လာရုစ် စီးပွားရေးဖိုရမ်သို့ တက်ရောက်အဖွင့်အမှာစကားပြောကြား

နေပြည်တော် ဩဂုတ် ၂၀

မြန်မာ –ဘယ်လာရုစ် စီးပွားရေးဖိုရမ်အား ယနေ့ ဒေသစံတော်ချိန် နံနက် ၁၁ နာရီတွင် မင့်စ်မြို့ President ဟိုတယ်၌ကျင်းပပြုလုပ်ရာ ပြည်ထောင်စု သမ္မတ မြန်မာနိုင်ငံတော် နိုင်ငံတော်သမ္မတ ဦးမင်းအောင်လှိုင် တက်ရောက်၍ အဖွင့်အမှာစကား ပြောကြားသည်။

အဆိုပါ မြန်မာ–ဘယ်လာရုစ် စီးပွားရေးဖိုရမ် အခမ်းအနားသို့ ပြည်ထောင်စုသမ္မတ မြန်မာနိုင်ငံ တော် နိုင်ငံတော်သမ္မတ ဦးမင်းအောင်လှိုင်နှင့်အတူ ဘယ်လာရုစ်နိုင်ငံ ဝန်ကြီးချုပ် H.E. Mr. Alexander Turchin၊ ခရီးစဉ်တွင်လိုက်ပါလာသည့် မြန်မာအဆင့် မြင့် ကိုယ်စားလှယ်အဖွဲ့ဝင် ပြည်ထောင်စုဝန်ကြီး များနှင့် တာဝန်ရှိသူများ၊ ဘယ်လာရုစ်သမ္မတနိုင်ငံ ဆိုင်ရာ မြန်မာနိုင်ငံသံအမတ်ကြီး၊ မြန်မာနိုင်ငံဆိုင်ရာ ဘယ်လာရုစ်နိုင်ငံ သံအမတ်ကြီးနှင့် ဘယ်လာရုစ် အစိုးရအဖွဲ့မှ တာဝန်ရှိသူများ၊ ပြည်ထောင်စုသမ္မတ မြန်မာနိုင်ငံ စာမျက်နှာ ၃ ကော်လံ ၁ ❑

ယနေ့ မိုးလေဝသ

နေပြည်တော်

မိုးအသင့်အတင့် ထစ်ချုန်းရွာမည်။
ရွာရန်ရာနှုန်းပြည့် ဖြစ်သည်။

ရန်ကုန်

မိုးတစ်ကြိမ်၊ နှစ်ကြိမ် ထစ်ချုန်းရွာမည်။
ရွာရန်ရာနှုန်းပြည့် ဖြစ်သည်။

မန္တလေး

နေရာကွက်ကျား မိုးထစ်ချုန်းရွာမည်။
ရွာရန်ရာနှုန်းပြည့် ဖြစ်သည်။

ယနေ့ ဖတ်စရာ

အနီးကပ်ဆုံးနှင့် အမြင့်ဆုံးအဆင့်သို့ ရောက်ရှိခဲ့ပြီဖြစ်သည့် မြန်မာ-ရုရှား နှစ်နိုင်ငံဆက်ဆံရေးနှင့် ပူးပေါင်း ဆောင်ရွက်ရေး အရှိန်အဟုန်ဖြင့် ရှေ့သို့တိုးတက်နေ ဆောင်းပါး ◆ စာ ◆ ၈

ယခုဘဏ္ဍာနှစ်တွင် ပို့ကုန်လျာထားချက် ထက်ကျော်လွန်အောင် ဆောင်ရွက်နိုင်ရေးနှင့် စက်သုံးဆီ၊ စားသုံးဆီများ အဆင်ပြေ ချောမွေ့စွာ ဖြန့်ဖြူးနိုင်ရေး အလေးထား ဆောင်ရွက် ပြည်တွင်းသတင်း ◆ စာ ◆ ၁၂

မကွေးမြို့ အမှတ်(၁)အခြေခံပညာအထက်တန်းကျောင်းရှိ သပြေဆောင်အား ရှေးဟောင်းမြို့ပြအမွေအနှစ် ကမ္ပည်းမော်ကွန်းကြေးပြားတပ်ဆင်

မကွေး ဩဂုတ် ၂၀

မကွေးတိုင်းဒေသကြီးအတွင်း ပထမဦးဆုံးအဖြစ် သက်တမ်း ၁၀၇ နှစ်ရှိပြီဖြစ်သော မကွေးမြို့ အမှတ်(၁) အခြေခံပညာ အထက်တန်းကျောင်း(မကွေး)ရှိ သပြေဆောင်အား ရှေးဟောင်းမြို့ပြအမွေအနှစ်အမှတ်အသား ကမ္ပည်းမော်ကွန်းကြေးပြား တပ်ဆင်ခဲ့သည်။ စာမျက်နှာ ၆ ကော်လံ ၁ ❂

စစ်တွေမြို့ပေါ်ရပ်ကွက်များသို့ လျှပ်စစ်ဓာတ်အားဖြန့်ဖြူးပေးမည့် ဒီဇယ်ဓာတ်အားပေးမီးစက်များ ဖောင်တော်ကြီးဆိပ်ကမ်း ရောက်ရှိ

စစ်တွေ ဩဂုတ် ၂၀

စစ်တွေမြို့ပေါ် ရပ်ကွက်များကို လျှပ်စစ်ဓာတ်အားဖြန့်ဖြူးပေးရန် ရတနာပန်းတောင်းရေယာဉ်ဖြင့် သယ်ဆောင်လာသော 500 KVA နှင့် 300 KVA ဒီဇယ် ဓာတ်အားပေးမီးစက်များ စစ်တွေမြို့ မြန်မာ့ဆိပ်ကမ်းအာဏာပိုင် ဖောင်တော်ကြီး ဆိပ်ကမ်းကို ယနေ့ မွန်းလွဲပိုင်းက ရောက်ရှိသည်။ စာမျက်နှာ ၄ ကော်လံ ၁ ◆

ရန်ကုန်ပြည်သူ့ဆေးရုံကြီးနှင့် မြောက်ဥက္ကလာပပြည်သူ့ဆေးရုံကြီးတွင် ခြင်ဆီအစားထိုးကုသပေးလျက်ရှိ

နေပြည်တော် ဩဂုတ် ၂၀

မြောက်ဥက္ကလာပပြည်သူ့ဆေးရုံကြီး သွေးရောဂါအထူးကုဌာန၊ ခြင်ဆီအစားထိုးဌာန(Bone Marrow Transplant Center)တွင် ၂၀၂၆ ခုနှစ် ဇူလိုင်လအတွင်း တနင်္သာရီတိုင်းဒေသကြီးမှ ၄၉ နှစ်အရွယ် အမျိုးသမီးတစ်ဦး၊ ရန်ကုန်တိုင်းဒေသ ကြီး ဒဂုံမြို့သစ်(မြောက်ပိုင်း)မြို့နယ်မှ ၅၁ နှစ် အရွယ် အမျိုးသားတစ်ဦး၊ ၅၉ နှစ်အရွယ် အမျိုး သားတစ်ဦး၊ ပဲခူးတိုင်းဒေသကြီး သာယာဝတီ မြို့နယ်မှ စာမျက်နှာ ၇ ကော်လံ ၁ ✳

မြန်မာ့အလင်း

အရေးကြီးသည့် ကျန်းမာရေးပြဿနာ အိုင်အိုဒင်းချို့တဲ့မှု သတိပြုစရာ

အိုင်အိုဒင်းသည် သံဓာတ်၊ ထုံးဓာတ်တို့ကဲ့သို့ သတ္တုအာဟာရဓာတ်တစ်မျိုးဖြစ်ပြီး ခန္ဓာကိုယ်ပုံမှန်ကြီးထွားရေး၊ ဦးနှောက်ဖွံ့ဖြိုး၍ ဉာဏ်ရည်ထက်မြက်ရေး၊ ခန္ဓာကိုယ်၏ဇီဝကမ္မလုပ်ငန်းများ ပုံမှန်လည်ပတ်ရေးတို့အတွက် အိုင်အိုဒင်းအာဟာရဓာတ်ကို လုံလောက်စွာ စားသုံးကြရန်လိုသည်။ အိုင်အိုဒင်းသည် ပင်လယ်စာများ၊ နို့ထွက်ပစ္စည်းများ၊ ကောက်နှံစပါးများနှင့် ဥအမျိုးမျိုးတို့တွင် အများအားဖြင့် ပါရှိသည်။

အိုင်အိုဒင်းချို့တဲ့ခြင်းက ကိုယ်ဝန်ဆောင်မိခင်များတွင် ကိုယ်ဝန်ပျက်ကျခြင်း၊ ကလေးအသေမွေးခြင်း၊ လမစေ့၊ ပေါင်မပြည့်သောကလေး၊ ဆွံ့အနားမကြားသောကလေး၊ ဉာဏ်ရည်နိမ့်သောကလေး၊ ခြေလက်မသန်စွမ်းသောကလေးမွေးတတ်သည်။ ကလေးငယ်များ အိုင်အိုဒင်းအာဟာရချို့တဲ့ပါက ခန္ဓာကိုယ်စံချိန်မီမကြီးထွားဘဲ သေးကွေးပုညှက်ခြင်း၊ ဉာဏ်ထိုင်းခြင်း၊ လည်ပင်းကြီးရောဂါဖြစ်ခြင်း၊ သွက်လက်ဖျတ်လတ်မှုမရှိခြင်း၊ ထုံထိုင်းနှေးကွေးခြင်းတို့ ဖြစ်စေနိုင်သည်။

ကမ္ဘာပေါ်တွင် အိုင်အိုဒင်းချို့တဲ့မှုကို လူအများအပြားခံစားနေကြရခြင်းဖြစ်ရာ ကမ္ဘာတစ်ဝန်းရှိလူဦးရေ ၁ ဒသမ ၅ ဘီလီယံ အိုင်အိုဒင်းချို့တဲ့နေကြပြီး နိုင်ငံပေါင်း ၁၁၈ နိုင်ငံတွင် အိုင်အိုဒင်းချို့တဲ့မှုသည် ကျန်းမာရေးပြဿနာကြီးတစ်ရပ်ကဲ့သို့ ဖြစ်နေသည်ဟုဆိုသည်။ အရှေ့အလယ်ပိုင်းဒေသရှိ လူဦးရေသုံးပုံတစ်ပုံနှင့် အာဖရိက၊ အာရှ၊ လက်တင်အမေရိကနှင့် ဥရောပနိုင်ငံများတွင် အိုင်အိုဒင်းချို့တဲ့မှုခံစားနေရသည်ဟုလည်းသိရသည်။ ကိုယ်ဝန်ဆောင်များ၊ နို့တိုက်မိခင်များ၊ သက်သတ်လွတ်စားသူများမှာ အိုင်အိုဒင်းချို့တဲ့နိုင်ခြေများသူများဖြစ်ကြပြီး အိုင်အိုဒင်း များများစားသုံးပေးကြရန် လိုအပ်သည်။

ထို့အပြင် ပင်လယ်နှင့်ဝေးပြီး မြေဆီလွှာတွင် အိုင်အိုဒင်းပါဝင်မှုနည်းပါးသော တောင်တန်းဒေသများ၊ ကုန်းတွင်းပိတ်ဒေသများနှင့် မြစ်ဝကျွန်းပေါ်ဒေသအချို့တွင်လည်း အိုင်အိုဒင်းချို့တဲ့မှုအဖြစ်များသည်။ ယင်းဒေသများရှိ စိုက်ပျိုးမြေနှင့် သောက်သုံးရေတို့တွင် အိုင်အိုဒင်းဓာတ်မပါရှိခြင်းကြောင့် ဒေသတွင်းနေလူများတွင် အိုင်အိုဒင်းအာဟာရချို့တဲ့မှုဖြစ်ပေါ်စေသည်။

အိုင်အိုဒင်းချို့တဲ့နေကြောင်း သိရှိနိုင်သည့်လက္ခဏာများမှာ ကြီးမားသည့်ကျန်းမာရေးပြဿနာများအဖြစ် ခံစားကြရသည့် လက္ခဏာများပင်ဖြစ်ပြီး လည်ပင်းကြီးရောဂါမှာ အထင်ရှားဆုံးဖြစ်သည်။ သိုင်းရွိုက်ဂလင်း ကြီးလာခြင်းကြောင့် လည်ပင်းအရှေ့ပိုင်းဖောင်းလာပြီး အစာမျိုရခက်ခဲခြင်းနှင့် အသက်ရှူရခက်ခဲခြင်းပြဿနာတို့ကို ခံစားရနိုင်သည်။ သိုင်းရွိုက်ဟော်မုန်းထွက်ရှိမှုနည်းသွားခြင်းကြောင့် ဆဲလ်များကျန်းမာမှု အားနည်းသွားနိုင်သည်။ ခန္ဓာကိုယ်ဇီဝဖြစ်စဉ်ကျဆင်းသဖြင့် အမြဲတမ်းအားမရှိသလို ခံစားရပြီး ပင်ပန်းနွမ်းနယ်မှု ဖြစ်ပေါ်စေသည်။ အစားအသောက်ပုံမှန်စားသောက်ခြင်းဖြစ်သော်လည်း အကြောင်းရင်းမရှိဘဲ ကိုယ်အလေးချိန်တိုးလာသည်။ ခန္ဓာကိုယ်အပူချိန်ထိန်းညှိမှု အားနည်းလာသဖြင့် အလွန်အမင်းချမ်းတတ်လာသည်။ အသားအရေခြောက်သွေ့ယားယံခြင်းနှင့် ဆံပင်များအလွယ်တကူကျွတ်ခြင်းတို့ ခံစားရနိုင်သည်။ ထို့အပြင် အာရုံစူးစိုက်ရခက်ခဲခြင်းနှင့် မှတ်ဉာဏ်အားနည်းခြင်းစသည်တို့ခံစားရနိုင်သည်။

ကိုယ်ဝန်ဆောင်မိခင်များနှင့် ကလေးငယ်များတွင် အိုင်အိုဒင်းချို့တဲ့မည်ဆိုပါက ကလေးငယ်မှာ ဦးနှောက်ဖွံ့ဖြိုးမှု ထိခိုက်ခြင်းနှင့် စိတ်ပိုင်းဆိုင်ရာချို့ယွင်းခြင်းတို့ ဖြစ်စေနိုင်သည်။ သိုင်းရွိုက်ဟော်မုန်းသည် ကိုယ်တွင်းဟော်မုန်းလုပ်ငန်းများတွင်ပါဝင်လျက်ရှိရာ သိုင်းရွိုက်ဟော်မုန်း ချို့တဲ့သည့်အခါ ရာသီသွေးဆင်းများခြင်း၊ ရာသီသွေးမမှန်ခြင်းတို့ဖြစ်နိုင်သည်။

အိုင်အိုဒင်းချို့တဲ့မှုကိုကာကွယ်ရန် အလွယ်ကူဆုံးနည်းလမ်းမှာ အိုင်အိုဒင်းဆား စားသုံးခြင်းပင်ဖြစ်သည်။ တစ်နေ့လျှင် အိုင်အိုဒင်းဆားလက်ဖက်ရည်ဇွန်းတစ်ဝက် ဂရုပြုစားသုံးပေးခြင်းက ခန္ဓာကိုယ်အတွက် လိုအပ်သည့်အိုင်အိုဒင်းအာဟာရကို ဖြည့်တင်းပေးနိုင်မည်ဖြစ်သည်။ သို့ရာတွင် အိုင်အိုဒင်းကို လိုသည်ထက် ပို၍စားသုံးခြင်းကလည်း သိုင်းရွိုက်အလုပ်ကောင်းစွာမလုပ်တော့သည့်ပြဿနာ ဖြစ်ပေါ်စေနိုင်သည်။ တန်ဆေးလွန်ဘေး ဆိုရိုးစကားနှယ်ပင် အိုင်အိုဒင်းကို လိုအပ်ချက်နှင့်အညီ ချင့်ချိန်စားသုံးခြင်းဖြင့် ခန္ဓာကိုယ်ကျန်းမာမှုကို အထောက်အကူပြုမည်ဖြစ်သည်။

အိုင်အိုဒင်းချို့တဲ့မှုလက္ခဏာများ တွေ့ရှိလာရပါက စောစီးစွာရောဂါရှာဖွေကုသခြင်းဖြင့် အိုင်အိုဒင်းပမာဏ ပြန်လည်ကောင်းမွန်စေပြီး နောက်ဆက်တွဲပြဿနာများ မဖြစ်ပေါ်အောင် ကာကွယ်နိုင်သည်။

အိုင်အိုဒင်းအာဟာရသည် လူတို့အတွက် အရေးကြီးသော်လည်း အလွယ်တကူ ရရှိနိုင်သည့်အရာဖြစ်သည်။ သို့ရာတွင် ကျန်းမာရေးဆိုင်ရာ အသိသုတနည်းပါးခြင်းကြောင့် အိုင်အိုဒင်းချို့တဲ့ပါက ကြီးမားသည့်ကျန်းမာရေးပြဿနာများ ဖြစ်စေနိုင်သည်ကို သတိပြုကြရန် ဩဂုတ်လအာဟာရဖွံ့ဖြိုးရေး စတုတ္ထရက်သတ္တပတ်ဖြစ်သော အိုင်အိုဒင်းချို့တဲ့ရောဂါများ ပပျောက်ရေးရက်သတ္တပတ်အတွက် ကြိုတင်နှိုးဆော်တိုက်တွန်းအပ်ပါကြောင်း။ ။

သံအမတ်ကြီး ဦးအောင်မင်းဦး ဆိုမာလီယာဖက်ဒရယ်သမ္မတနိုင်ငံသမ္မတထံ ခန့်အပ်လွှာပေးအပ်

နေပြည်တော် ဩဂုတ် ၂၀

ဆိုမာလီယာဖက်ဒရယ်သမ္မတနိုင်ငံဆိုင်ရာ အထူးအာဏာကုန်လွှဲအပ်ခြင်းခံရသော ပြည်ထောင်စုသမ္မတမြန်မာနိုင်ငံတော် သံအမတ်ကြီး ဦးအောင်မင်းဦး သည် ၎င်း၏သံအမတ်ခန့်အပ်လွှာကို ၂၀၂၆ ခုနှစ်၊ ဩဂုတ်လ ၁၉ ရက်တွင် မိုဂါဒစ်ရှူးမြို့ရှိ သမ္မတအိမ်တော်၌ ဆိုမာလီယာဖက်ဒရယ်သမ္မတနိုင်ငံသမ္မတ ဒေါက်တာ ဟာဆန် ရှိတ်မိုဟာမက်ထံ ပေးအပ်ခဲ့ပြီးဖြစ်သည်။

သတင်းစဉ်

(၂၀-၈-၂၀၂၆) ရက်နေ့ရှိ နိုင်ငံခြားငွေကြေးဈေးကွက်အတွင်း ရောင်းဝယ်သည့် ပမာဏနှင့်ငွေလဲလှယ်နှုန်းများ

	အမေရိကန်ဒေါ်လာ	တရုတ်ယွမ်	ထိုင်းဘတ်	အိန္ဒိယရူပီး
ငွေလဲလှယ်နှုန်း	၃၆၆၀.၉ ~ ၃၆၆၄.၉	၅၅၇.၇ ~ ၅၅၇.၉	၁၂၅.၄~၁၂၅.၆	၄၃.၆
ဈေးကွက်အတွင်းရောင်းဝယ်သည့် ပမာဏ	၉,၁၃၅,၃၆၄.၄၂	၁၄,၂၆၈,၁၄၆.၈၀	၇၇,၄၉၈,၃၇၁.၄၆	-

ဈေးကွက်အတွင်း ရောင်းဝယ်သည့်ပမာဏမှာ စားသုံးဆီ၊ စက်သုံးဆီ၊ ဆေးနှင့်ဆေးဝါးကုန်ကြမ်းပစ္စည်း၊ စက်မှုကုန်ကြမ်း၊ စားသုံးကုန်စည်၊ ကား/ဆိုင်ကယ်အပိုပစ္စည်း၊ ဆောက်လုပ်ရေးလုပ်ငန်းသုံးပစ္စည်း၊ ဓာတ်မြေဩဇာ၊ အီလက်ထရောနစ်ပစ္စည်း၊ စိုက်ပျိုးရေးလုပ်ငန်းသုံးပစ္စည်းများတင်သွင်းခြင်းတို့အတွက် ရောင်းချပေးခဲ့ခြင်းဖြစ်ပါသည်။ CMP ကဏ္ဍမှ ဝင်ရောက်ငွေကို စားသုံးဆီကဏ္ဍသို့ ရောင်းချပေးခဲ့ပါသည်။

၂၀ - ၈ - ၂၀၂၆ ရက်နေ့ ဓာတ်သတ္တု(ရွှေ)ရည်ညွှန်းဈေး (Market Rate)

သိပ်သည်းဆ ၁၉.၂၅ ဂရမ်/ ကုဗစင်တီမီတာနှင့် အထက်ရှိ စံချိန်မီရွှေ ၁ ကျပ်သား (၁၆.၃၂၉၃၂၅ ဂရမ်) ၏ ဈေးနှုန်းမှာ ၇၀၅၀၀၀၀ ကျပ်ဖြစ်သည်။

ဓာတ်သတ္တု (ရွှေ) ရည်ညွှန်းဈေး သတ်မှတ်ရေးကော်မတီ

ရန်ကုန်မြို့နှင့် မန္တလေးမြို့အတွက် ရည်ညွှန်းလက်ကားဈေးနှုန်းများနှင့် ပြည်ထောင်စုနယ်မြေနေပြည်တော်၊ တိုင်းဒေသကြီး/ပြည်နယ် မြို့တော်များအတွက် ရည်ညွှန်းလက်လီဈေးနှုန်းများ

၂၁ - ၈ - ၂၀၂၆ ကျပ်/လီတာ

Fuel (လက်လီဈေးနှုန်း)	ရန်ကုန်	မန္တလေး	နေပြည်တော်	ပဲခူး	မကွေး	ထားဝယ်	မုံရွာ	ပုသိမ်	မြစ်ကြီးနား	စစ်တွေ	ဘားအံ	မော်လမြိုင်	လားရှိုး	တောင်ကြီး	လွိုင်ကော်	ဟားခါး
92 Ron	၃၅၇၅	၃၇၃၀	၃၆၈၅	၃၅၉၅	၃၇၃၅	၃၇၅၀	၃၇၈၅	၃၆၆၅	၄၀၃၀	၄၀၆၀	၃၆၈၅	၃၈၂၀	၃၇၇၅	၃၇၃၀	၃၇၄၅	၃၉၇၀
95 Ron	၃၆၉၀	၃၈၅၀	၃၈၀၀	၃၇၁၀	၃၈၅၀	၃၈၆၅	၃၉၀၀	၃၇၈၀	၄၁၄၅	၄၁၇၅	၃၈၀၀	၃၉၄၀	၃၉၉၀	၃၈၄၅	၃၈၆၀	၄၀၉၀
HSD (500 ppm)	၄၀၇၀	၄၂၂၀	၄၁၇၅	၄၀၈၅	၄၂၂၅	၄၂၄၀	၄၂၇၀	၄၁၅၅	-	၄၅၃၅	၄၁၇၅	၄၆၉၀	၄၂၆၀	၄၂၂၀	၄၂၃၀	၄၄၅၀
HSD (50 ppm)	၄၉၂၅	၅၀၈၀	၅၀၃၀	၄၉၄၀	၅၀၈၀	၅၀၉၅	၅၁၃၀	၅၀၀၀	၅၃၇၅	၅၄၀၅	၅၀၃၀	၅၂၁၀	၅၁၂၀	၅၀၈၀	၅၀၉၀	၅၃၂၀
HSD (10 ppm)	၄၉၂၅	၅၀၈၀	၅၀၃၀	၄၉၄၀	၅၀၈၀	၅၀၉၅	၅၁၃၀	၅၀၀၀		၅၄၀၅	၅၀၃၀	၅၂၁၀	၅၁၂၀	၅၀၈၀	၅၀၉၀	၅၃၂၀

ကျပ်/လီတာ

Fuel (လက်ကားဈေးနှုန်း)	ရန်ကုန်	မန္တလေး
92 Ron	၃၃၈၄	၃၄၈၅
95 Ron	၃၄၉၅	၃၅၉၉
HSD (500 ppm)	၃၈၇၆	၃၉၈၃
HSD (50 ppm)	၄၆၈၇	၄၈၁၀
HSD (10 ppm)	၄၆၈၇	၄၈၁၀

မှတ်ချက်။
(၁) MOPS ဈေးနှုန်းပေါ်တွင် အခြေခံတွက်ချက်ထားခြင်း ဖြစ်ပါသည်။
(၂) သုံးစွဲသူ မိဘပြည်သူများအနေဖြင့် စက်သုံးဆီများ ဝယ်ယူသုံးစွဲရာတွင် ကျေနပ်မှုမရှိပါက ကော်မတီ၏ အောက်ဖော်ပြပါ ဖုန်းနံပါတ်များသို့ လုံခြုံစိတ်ချစွာဖြင့် သတင်းပေးတိုင်ကြားနိုင်ပါကြောင်း အသိပေးအပ်ပါသည်-

၀၆၇- ၄၁၁၃၇၃၊ ၀၉-၂၅၄၆၂၅၄၇၇
၀၆၇- ၄၁၁၂၈၂၊ ၀၉-၆၈၀၅၈၉၈၈၈

စက်သုံးဆီတင်သွင်းသိုလှောင်ဖြန့်ဖြူးခြင်းလုပ်ငန်းကြီးကြပ်ရေးကော်မတီ

မြန်မာ့အလင်း

စာတည်းမှူးချုပ် - ဟန်လင်းအောင်
စာတည်းမှူး - ခင်ရတနာ
စာတည်းများ - ကျော်ဇေယျာမြင့်၊ နေဇာဇာထွန်း
ဘာသာပြန်စာတည်း - ခြူးစန္ဒီနွေး၊ တင်လင်းအောင်၊ ဇော်ဝိုင်းအောင်၊ ဝေသူနွယ်
သုတေသန - အိအိခင်နှင့် အဖွဲ့
အကြီးတန်းသတင်းထောက် - ကျော်သူဝင်း၊ တင်မောင်လွင် ဟိန်းထက်ဇော်၊ နေဝင်းထွန်း(၂)
ဓာတ်ပုံသတင်းထောက် - တင်စိုး
စာမျက်နှာဖွဲ့စည်းမှုနှင့် ဒီဇိုင်း - မို့မို့အေးနှင့် နွဲ့မွန်တို့အဖွဲ့
အီးမေးနှင့် အွန်လိုင်း - သက်လွင်ဦးနှင့်အဖွဲ့
စာပြင် - ဇော်မင်းသန်းနှင့် အဖွဲ့

နေပြည်တော်-ဒုတိယစာတည်းမှူးချုပ် ၀၆၇-၃၆၁၀၄၂၊ **စာတည်းအဖွဲ့** ၀၆၇-၃၆၁၀၄၅၊ **ဖက်စ်** ၀၆၇-၃၆၁၀၄၃၊ **ရန်ကုန်ရုံးခွဲ**-အမှတ်(၅၃)၊ နတ်မောက်လမ်းသွယ်(၁)၊ ဗိုလ်ချို(၂) ရပ်ကွက်၊ ဗဟန်းမြို့နယ်၊ ရန်ကုန်မြို့၊ စာတိုက်သေတ္တာအမှတ်-၄၀၊ **စာတည်းအဖွဲ့** ၀၁-၅၄၄၃၀၉၊ **မန်နေဂျာ** ၀၁-၅၄၄၃၁၄၊ **စီမံ** ၀၁-၅၄၄၃၁၅၊ **ငွေစာရင်း** ၀၁-၅၄၄၃၁၆၊ **ကြော်ငြာ** ၀၁-၅၄၅၈၃၄၊ ၀၁- ၅၅၉၁၁၈၊ **Fax** ၀၁-၅၄၆၂၂၁၊ ၀၆၇-၃၆၁၀၄၈၊ ဖြန့်ချိရေး ၀၁-၅၄၄၃၁၇၊ **Fax** ၀၁-၈၆၀၄၅၄၆။

ထုတ်ဝေခြင်းအမှတ် - (၀၁၀၉၃)
ပုံနှိပ်ခြင်းအမှတ် - (၀၀၈၇၇)

mmalin.npt@gmail.com

MYANMAR Digital News Presented by NPE www.mdn.gov.mm

E-paper

နိုင်ငံတော်သမ္မတ ဦးမင်းအောင်လှိုင် မြန်မာ–ဘယ်လာရုစ် စီးပွားရေးဖိုရမ်တွင် အမှာစကားပြောကြားစဉ်။

- ❖ **ယနေ့ကမ္ဘာ့စီးပွားရေးသည် လျင်မြန်စွာပြောင်းလဲတိုးတက်လျက်ရှိပြီး နိုင်ငံများအနေဖြင့် မိမိတို့၏ စီးပွားရေးအင်အားကို မြှင့်တင်ရန်အတွက် အပြန်အလှန်အကျိုးရှိစေမည့် မဟာဗျူဟာမြောက်စီးပွားရေး ပူးပေါင်းဆောင်ရွက်မှုများကို ပိုမိုတည်ဆောက်ရန် ကြိုးပမ်းလျက်ရှိ**
- ❖ **ယနေ့ဖိုရမ်သည် မြန်မာနိုင်ငံနှင့် ဘယ်လာရုစ်နိုင်ငံတို့အကြား ရှိရင်းစွဲချစ်ကြည်ရင်းနှီးမှုကိုအခြေခံပြီး စီးပွားရေး၊ ရင်းနှီးမြှုပ်နှံမှုနှင့် ကုန်သွယ်မှုဆိုင်ရာ အပြန်အလှန် ပူးပေါင်းဆောင်ရွက်မှုများ ပိုမိုခိုင်မာနက်ရှိုင်းစေရန်အတွက် အလွန်အရေးပါသည့် အခွင့်အလမ်းတစ်ရပ်ဖြစ်**

❑ ရွှေဖုံးမှ

ကုန်သည်များနှင့် စက်မှုလက်မှုလုပ်ငန်းရှင်များ အသင်းချုပ် နာယကနှင့် အဖွဲ့ဝင်များ၊ နှစ်နိုင်ငံ စီးပွားရေးလုပ်ငန်းရှင်များနှင့် ဖိတ်ကြားထားသည့် ဧည့်သည်တော်များ တက်ရောက်ကြသည်။

ဦးစွာ ဘယ်လာရုစ်သမ္မတနိုင်ငံ ဝန်ကြီးချုပ်က အဖွင့်အမှာစကားပြောကြားရာတွင် နိုင်ငံတော်သမ္မတကြီး ဦးမင်းအောင်လှိုင်နှင့်တကွ မြန်မာကိုယ်စားလှယ်အဖွဲ့အား ဘယ်လာရုစ်သမ္မတနိုင်ငံမှ နွေးထွေးစွာကြိုဆိုပါကြောင်း၊ ယနေ့ ကျင်းပပြုလုပ်သည့် ဘယ်လာရုစ်-မြန်မာ စီးပွားရေးဖိုရမ်ကို ဖွင့်လှစ်ပေးရသည့်အတွက် အထူးပင်ဂုဏ်ယူဝမ်းမြောက်မိပါကြောင်းနှင့် ယခုဖိုရမ်သည် နှစ်နိုင်ငံဆက်ဆံရေး၏ ကောင်းမွန်သောတိုးတက်မှုအရှိန်အဟုန်ကို ထင်ရှားစွာ သက်သေပြနေခြင်းပင်ဖြစ်ကြောင်း၊ နှစ်နိုင်ငံခေါင်းဆောင်များအချင်းချင်း ချစ်ကြည်ရင်းနှီးသည့်ဆက်ဆံရေးရှိမှုနှင့် ပူးပေါင်းဆောင်ရွက်မှုများ တိုးတက်ကောင်းမွန်လျက်ရှိမှု၊ နှစ်နိုင်ငံအကြား ရင်းနှီးမြှုပ်နှံမှုနှင့် ပူးပေါင်းဆောင်ရွက်မှုများ ပိုမိုအရှိန်အဟုန်မြှင့်တင် တိုးတက်စေရေး ဆောင်ရွက်သွားမည့် အခြေအနေများ၊ စက်မှုကုန်ထုတ်လုပ်ငန်းများတွင် ပူးပေါင်းဆောင်ရွက်သွားမည့်အခြေအနေများ၊ အထည်အလိပ်နှင့် လူသုံးကုန်စက်မှုကဏ္ဍ၊ စိုက်ပျိုးရေးနှင့် အစားအသောက်ကဏ္ဍ၊ ကျန်းမာရေးနှင့် ဆေးဝါးထုတ်လုပ်မှုကဏ္ဍ၊ အဆင့်မြင့်နည်းပညာသိပ္ပံနှင့် လူ့စွမ်းအားအရင်းအမြစ် လေ့ကျင့်ပျိုးထောင်ရေးကဏ္ဍ၊ ရင်းနှီးမြှုပ်နှံမှုများအတွက် တားဆီးကန့်သတ်ချက်မရှိသော ဥပဒေရေးရာပတ်ဝန်းကျင်နှင့် ဘဏ္ဍာရေး၊ ပို့ဆောင်ရေးအခြေခံအဆောက်အအုံများ ဖန်တီးခြင်းကဏ္ဍများတွင် ပူးပေါင်းဆောင်ရွက်မှုများ တိုးမြှင့်သွားမည့်အခြေအနေများနှင့်ပတ်သက်၍ အကျယ်တဝင့် ရှင်းလင်းပြောကြားဆွေးနွေးသည်။

ယင်းနောက် ပြည်ထောင်စုသမ္မတမြန်မာနိုင်ငံတော် နိုင်ငံတော်သမ္မတ ဦးမင်းအောင်လှိုင်က အဖွင့်အမှာစကားပြောကြားရာတွင် ယနေ့ကမ္ဘာ့စီးပွားရေးသည် လျင်မြန်စွာပြောင်းလဲတိုးတက်လျက်ရှိပြီး နိုင်ငံများအနေဖြင့် မိမိတို့၏ စီးပွားရေးအင်အားကို မြှင့်တင်ရန်အတွက် အပြန်အလှန်အကျိုးရှိစေမည့် မဟာဗျူဟာမြောက်စီးပွားရေး ပူးပေါင်းဆောင်ရွက်မှုများကို ပိုမိုတည်ဆောက်ရန် ကြိုးပမ်းလျက်ရှိကြကြောင်း။

အထူးသဖြင့် နှစ်နိုင်ငံစီးပွားရေးလုပ်ငန်းများအကြား B to B ပူးပေါင်းဆောင်ရွက်မှုများတိုးမြှင့်ခြင်း၊ ပူးတွဲစီးပွားရေးစီမံကိန်းများဖော်ဆောင်ခြင်း၊ ရင်းနှီးမြှုပ်နှံမှုဆိုင်ရာသတင်းအချက်အလက်နှင့် အခွင့်အလမ်းများ အပြန်အလှန်မျှဝေခြင်း၊ စီးပွားရေးနှင့်ကုန်သွယ်ရေးဆိုင်ရာအတားအဆီးများကို အပြန်အလှန် ဆွေးနွေးဖြေရှင်းခြင်းတို့သည် နှစ်နိုင်ငံစီးပွားရေးပူးပေါင်းဆောင်ရွက်မှုကို ပိုမိုထိရောက်စွာ မြှင့်တင်ပေးနိုင်မည်ဖြစ်ကြောင်း။

ယနေ့ဖိုရမ်သည် မြန်မာနိုင်ငံနှင့် ဘယ်လာရုစ်နိုင်ငံတို့အကြား ရှိရင်းစွဲချစ်ကြည်ရင်းနှီးမှုကို အခြေခံပြီး စီးပွားရေး၊ ရင်းနှီးမြှုပ်နှံမှုနှင့် ကုန်သွယ်မှုဆိုင်ရာ အပြန်အလှန် ပူးပေါင်းဆောင်ရွက်မှုများ ပိုမိုခိုင်မာနက်ရှိုင်းစေရန်အတွက် အလွန်အရေးပါသည့် အခွင့်အလမ်းတစ်ရပ်ဖြစ်ကြောင်း။

မြန်မာ – ဘယ်လာရုစ်
နှစ်နိုင်ငံမိတ်ဖက်ဆက်ဆံရေး

မြန်မာနိုင်ငံနှင့် ဘယ်လာရုစ်နိုင်ငံတို့သည် တည်နေရာအရ အလှမ်းဝေးကွာသော်လည်း ချစ်ကြည်ရင်းနှီးမှုနှင့် အပြန်အလှန်နားလည်ယုံကြည်မှု အပြည့်အဝရှိသည့် မိတ်ဆွေစစ်နိုင်ငံများဖြစ်ကြောင်း၊ မြန်မာနှင့် ဘယ်လာရုစ်နှစ်နိုင်ငံသည် ၁၉၉၉ ခုနှစ် စက်တင်ဘာလမှစပြီး သံတမန်ဆက်ဆံရေး ထူထောင်ခဲ့ခြင်းဖြစ်သည့်အတွက် ယခုအခါ ၂၆ နှစ်ရှိခဲ့ပြီဖြစ်ပြီး နှစ်နိုင်ငံဆက်ဆံရေးသည် သိသာစွာ တိုးတက်လာသည်ကို အထင်အရှား တွေ့မြင်နိုင်မည်ဖြစ်ကြောင်း။

ထို့ပြင် နှစ်နိုင်ငံဆက်ဆံရေးသည် “အနီးကပ်ဆုံးအဆင့်” နှင့် “အမြင့်ဆုံးအဆင့်” ရောက်ရှိလာပြီး ဘယ်လာရုစ်နိုင်ငံ မင့်စ်မြို့ရှိ မြန်မာကောင်စစ်ဝန်ချုပ်ရုံးကိုလည်း မြန်မာသံရုံးအဖြစ် အဆင့်မြှင့်တင်နိုင်ခဲ့ခြင်းသည် သိသာထင်ရှားသည့် မှတ်တိုင်တစ်ရပ်ဖြစ်ကြောင်း၊ ဘယ်လာရုစ်နိုင်ငံအနေဖြင့် မြန်မာနိုင်ငံအပေါ် နှစ်နိုင်ငံမိတ်ဖက်ဆက်ဆံရေးသာမက နိုင်ငံတကာမျက်နှာစာတွင်လည်း စိန်ခေါ်မှုများရှိသည့်ကာလ၌ပင် ခိုင်မာစွာ အတူယှဉ်တွဲရပ်တည်ပြီး ပံ့ပိုးကူညီမှုများကို အစဉ်တစိုက် ပေးအပ်ခဲ့သည့်အတွက် အထူးကျေးဇူးတင်ရှိသည်ကို ပြောကြားလိုကြောင်း။

မျက်မှောက်ခေတ် ကမ္ဘာ့ပထဝီနိုင်ငံရေးနှင့် ပထဝီစီးပွားရေး စိန်ခေါ်မှုများ မြင့်မားနေသည့်ကာလအတွင်း၌ပင် မြန်မာ – ဘယ်လာရုစ် နှစ်နိုင်ငံဆက်ဆံရေးသည် အပြန်အလှန်ယုံကြည်မှုတို့ဖြင့် ပိုမိုအားကောင်းခိုင်မာစွာ တိုးမြှင့်ဆောင်ရွက်ခဲ့သည်ကို တွေ့ရှိရကြောင်း၊ အနာဂတ်တွင်လည်း ယခုထက်ပိုမိုတိုးတက်အောင် မြှင့်တင်ဆောင်ရွက်ရန်အတွက် မိမိတို့အနေဖြင့် ခိုင်မာသည့်သန္နိဋ္ဌာန် ချမှတ်ထားကြောင်း၊ နှစ်နိုင်ငံအကြား ချစ်ကြည်ရင်းနှီးမှုသမိုင်းကောင်းကိုအခြေခံပြီး စီးပွားရေးပူးပေါင်းဆောင်ရွက်မှုကို မဟာဗျူဟာမြောက် တိုးမြှင့်အကောင်အထည်ဖော်ရမည့်အချိန်ကို ရောက်ရှိနေပြီ ဖြစ်ကြောင်း။

နှစ်နိုင်ငံစီးပွားရေး၊ ရင်းနှီးမြှုပ်နှံမှုနှင့်
ကုန်သွယ်မှုမြှင့်တင်ရေး

နိုင်ငံတစ်နိုင်ငံ၏ စီးပွားရေးတိုးတက်မှုကို မြှင့်တင်ရန်အတွက် နိုင်ငံခြားရင်းနှီးမြှုပ်နှံမှုသည် မောင်းနှင်အားတစ်ရပ်ဖြစ်ကြောင်း၊ ထို့ကြောင့် မိမိတို့အနေဖြင့် နိုင်ငံစီးပွားဖွံ့ဖြိုးတိုးတက်ရေးအတွက် ပြည်တွင်းရင်းနှီးမြှုပ်နှံမှုများသာမက နိုင်ငံခြားရင်းနှီးမြှုပ်နှံမှုများကို မြန်မာနိုင်ငံရင်းနှီးမြှုပ်နှံမှုဥပဒေ၊ မြန်မာနိုင်ငံအထူးစီးပွားရေးဇုန် ဥပဒေတို့နှင့်အညီ အားပေးဖိတ်ခေါ်နေကြောင်း၊ ထို့ပြင် မဟာဗျူဟာမြောက် မိတ်ဖက်နိုင်ငံများနှင့် စီးပွားရေးပူးပေါင်းဆောင်ရွက်မှု၊ ရင်းနှီးမြှုပ်နှံမှုများမြှင့်တင်နိုင်ရန်အတွက် နှစ်နိုင်ငံစီးပွားရေးဆိုင်ရာ နားလည်မှုစာချွန်လွှာများ၊ သဘောတူစာချုပ်များကို လက်မှတ်ရေးထိုးဆောင်ရွက်လျက်ရှိကြောင်း။

ထိုသို့ဆောင်ရွက်ရာတွင် မြန်မာနိုင်ငံနှင့် ဘယ်လာရုစ်နိုင်ငံတို့အကြား ကုန်သွယ်မှုနှင့် စီးပွားရေးပူးပေါင်းဆောင်ရွက်မှုသဘောတူစာချုပ်ကို ၂၀၁၁ ခုနှစ် ဒီဇင်ဘာလ ၂ ရက်နေ့တွင် လက်မှတ်ရေးထိုးခဲ့ကြောင်း၊ လက်ရှိကာလတွင်လည်း မိမိတို့အနေဖြင့် နှစ်နိုင်ငံစီးပွားရေးပူးပေါင်းဆောင်ရွက်မှုမြှင့်တင်ရေးနှင့် ရင်းနှီးမြှုပ်နှံမှုများကို အကာအကွယ်ပေးနိုင်ရန်အတွက် အလွန်အရေးပါသည့်လုပ်ငန်းစဉ်များကို အလေးထားဆောင်ရွက်လျက်ရှိကြောင်း။

အထူးသဖြင့် မြန်မာနှင့် ဘယ်လာရုစ်နိုင်ငံတို့အကြား ရင်းနှီးမြှုပ်နှံမှုမြှင့်တင်ရေးနှင့် ပူးပေါင်းဆောင်ရွက်မှုများကို တိုးမြှင့်ရန်အတွက် ရင်းနှီးမြှုပ်နှံမှုမြှင့်တင်ရေးဆိုင်ရာ နားလည်မှုစာချွန်လွှာကို ၂၀၂၅ ခုနှစ် နိုဝင်ဘာလ ၂၈ ရက်နေ့တွင် လက်မှတ်ရေးထိုးခဲ့ပြီးဖြစ်ကြောင်း၊ ထို့ပြင် မြန်မာ – ဘယ်လာရုစ် နှစ်နိုင်ငံအကြား ရင်းနှီးမြှုပ်နှံမှုများမြှင့်တင်ရေးနှင့် အပြန်အလှန် အကာအကွယ်ပေးရေးဆိုင်ရာ သဘောတူစာချုပ်ကို အမြန်ဆုံးချုပ်ဆိုနိုင်ရေး ဆောင်ရွက်လျက်ရှိကြောင်း။

ထို့အတူ နှစ်နိုင်ငံစီးပွားရေးပူးပေါင်းဆောင်ရွက်မှုကို အထောက်အကူပြုစေမည့် သိပ္ပံနှင့် နည်းပညာဆိုင်ရာပူးပေါင်းဆောင်ရွက်မှု နားလည်မှုစာချွန်လွှာများ၊ အကောက်အခွန်ဆိုင်ရာ ကိစ္စရပ်များတွင် ပူးပေါင်းဆောင်ရွက်ရေးဆိုင်ရာ နားလည်မှုစာချွန်လွှာများ၊ ပို့ကုန်ချေးငွေမူဘောင် သဘောတူညီချက်များ အပါအဝင် ကုန်သွယ်ရေး၊ စီးပွားရေး၊ သိပ္ပံနည်းပညာနှင့် ယဉ်ကျေးမှုဆိုင်ရာ ပူးပေါင်းဆောင်ရွက်မှု သဘောတူညီချက်/ စာချွန်လွှာများကို လက်မှတ်ရေးထိုးထားပြီးဖြစ်ကြောင်း။

အထူးသဖြင့် နှစ်နိုင်ငံအကြား ရင်းနှီးမြှုပ်နှံမှုအပါအဝင် နယ်ပယ်စုံ၊ ကဏ္ဍစုံ ပူးပေါင်းဆောင်ရွက်မှုများကို မဟာဗျူဟာမြောက်တိုးမြှင့်နိုင်ရန်အတွက် မြန်မာ–ဘယ်လာရုစ်နှစ်နိုင်ငံအကြား ပူးပေါင်းဆောင်ရွက်မှုမြှင့်တင်ရေးဆိုင်ရာ လမ်းပြမြေပုံ (၂၀၂၆–၂၀၂၈) ကိုလည်း ရေးဆွဲအတည်ပြုလက်မှတ်ရေးထိုးပြီးဖြစ်ကြောင်း၊ အဆိုပါလမ်းပြမြေပုံထဲတွင် ရင်းနှီးမြှုပ်နှံမှု၊ ကုန်သွယ်မှု၊ စီးပွားရေးပူးပေါင်းဆောင်ရွက်မှုတိုးမြှင့်မည့် အစီအစဉ်များအပြင် စက်မှု၊ စိုက်ပျိုးရေး၊ ကျန်းမာရေး၊ ဘဏ်လုပ်ငန်း၊ ပညာရေးနှင့် ခရီးသွားလုပ်ငန်းစသည့်ကဏ္ဍစုံတွင် လက်တွဲဆောင်ရွက်မည့် အသေးစိတ်အစီအစဉ်များလည်း ပါဝင်ကြောင်း။

ထို့ကြောင့် မိမိတို့၏ ပူးပေါင်းဆောင်ရွက်မှုသည် တိကျသည့်အချိန်ဇယားနှင့် ရည်မှန်းချက်များအပေါ် အခြေခံကြောင်းပြသနေပြီး နှစ်နိုင်ငံစီးပွားရေးဆက်ဆံမှု မြှင့်တင်ရန်အတွက် အရေးကြီးသည့် ခြေလှမ်းသစ်ဖြစ်လာမည်ဟု ယုံကြည်ကြောင်း၊ မြန်မာနိုင်ငံအတွင်း၌လည်း ပြည်တွင်းထုတ်လုပ်မှုနှင့် ရင်းနှီးမြှုပ်နှံမှုများကို အကာအကွယ်ပေးရာတွင် နိုင်ငံတကာစံနှုန်းများနှင့်အညီ ရေးဆွဲပြဋ္ဌာန်းထားသည့် ရင်းနှီးမြှုပ်နှံမှုဥပဒေများသာမက မူပိုင်ခွင့်ဥပဒေ (၄) ရပ်ကို အပြည့်အဝအကောင်အထည်ဖော်နေပြီဖြစ်သည့်အတွက် မြန်မာနိုင်ငံတွင် ရင်းနှီးမြှုပ်နှံဖန်တီးထုတ်လုပ်သည့် ထုတ်ကုန်များအတွက် ကမ္ဘာ့နိုင်ငံများနည်းတူ မူပိုင်ခွင့်ဆိုင်ရာအကာအကွယ်များ ပါ ရရှိပြီဖြစ်ကြောင်း။

စာမျက်နှာ ၄ သို့

❖ မိမိတို့အစိုးရအနေဖြင့် နိုင်ငံ၏စီးပွားရေးနှင့် ရင်းနှီးမြှုပ်နှံမှုဝန်းကျင် ပိုမိုကောင်းမွန်လာစေရန်နှင့် နည်းပညာဝန်ဆောင်မှုတိုးတက်လာစေရန်အတွက် ဒီဂျစ်တယ်စနစ်သို့ အသွင်ကူးပြောင်းဆောင်ရွက်လျက်ရှိရာတွင် နည်းပညာနှင့် ဒီဂျစ်တယ်ဝန်ဆောင်မှုလုပ်ငန်းများတွင် လာရောက်ရင်းနှီးမြှုပ်နှံရန်ဖိတ်ခေါ်

စာမျက်နှာ ၃ မှ

မြန်မာနိုင်ငံ၏ ဈေးကွက်အခြေအနေနှင့် လူသားအရင်းအမြစ်

မြန်မာနိုင်ငံ၏ နေပြည်တော်မြို့မှဗဟိုပြုပြီး ကီလိုမီတာ ၄၀၀၀ အချင်းရှိသည့် စက်ဝိုင်းဆွဲကြည့်ပါက ကမ္ဘာ့လူဦးရေ၏ ထက်ဝက်ဖြစ်သည့် ၄ ဘီလီယံကျော်သည် စက်ဝိုင်းထဲကိုဝင်နေသည်ကို တွေ့ရှိရကြောင်း၊ မြန်မာနိုင်ငံသည် ကမ္ဘာ့လူဦးရေအများဆုံးဖြစ်သည့် အိန္ဒိယနှင့် တရုတ်နိုင်ငံတို့နှင့် နယ်နိမိတ်ထိစပ်နေပြီး အရှေ့တောင်အာရှနှင့် အာရှဈေးကွက်နှစ်ခုကို ဆက်သွယ်ထားသည့် နိုင်ငံတစ်နိုင်ငံဖြစ်သကဲ့သို့ အိန္ဒိယသမုဒ္ဒရာကိုမျက်နှာမူထားသည့် နိုင်ငံလည်းဖြစ်ကြောင်း။

ထို့ပြင် ဒေသတွင်းဆက်သွယ်မှုလမ်းကြောင်းများဖြစ်သည့် အိန္ဒိယ- မြန်မာ-ထိုင်း သုံးနိုင်ငံအဝေးပြေးလမ်းမကြီး၊ အာဆီယံအဝေးပြေးလမ်းကွန်ရက်၊ အရှေ့အနောက်စီးပွားရေးစင်္ကြံ၊ တရုတ်-မြန်မာ စီးပွားရေးစင်္ကြံတို့၏ အလယ်ဗဟိုတွင် တည်ရှိနေကြောင်း၊ မိမိတို့နိုင်ငံလူဦးရေမှာ ၅၁ သန်းရှိပြီး လုပ်ငန်းခွင်ဝင်နိုင်သူ ၆၇ ရာခိုင်နှုန်းရှိကြောင်း၊ နိုင်ငံ့လူဦးရေ၏ ၃၀ ရာခိုင်နှုန်းသည် မြို့ပြနေထိုင်သူများဖြစ်ပြီး ကျန် ၇၀ ရာခိုင်နှုန်းသည် ကျေးလက်တွင်နေထိုင်ကြကြောင်း၊ ကျေးလက်နေလူဦးရေ၏ ၅၀ ရာခိုင်နှုန်းခန့်သည် စိုက်ပျိုးရေး၊ မွေးမြူရေး၊ သစ်တောနှင့် ရေထွက်ကုန်လုပ်ငန်းများကိုအခြေခံသည့် စီးပွားရေးကို လုပ်ကိုင်ဆောင်ရွက်ကြကြောင်း။

မြန်မာနိုင်ငံတွင် ရင်းနှီးမြှုပ်နှံရန်အခွင့်အလမ်းများ

နှစ်နိုင်ငံအကြား စီးပွားရေးပူးပေါင်းဆောင်ရွက်မှုကိုတိုးမြှင့်နိုင်ရန် ဘယ်လာရုစ်လုပ်ငန်းရှင်များအတွက် မြန်မာနိုင်ငံ၏ စီးပွားရေးဆိုင်ရာ အခွင့်အလမ်းများကို ဆွေးနွေးပြောကြားလိုကြောင်း၊ မြန်မာနိုင်ငံသည် တရုတ်၊ အိန္ဒိယ၊ တောင်အာရှ၊ အရှေ့တောင်အာရှနှင့် အိန္ဒိယသမုဒ္ဒရာတို့ကို ဆက်သွယ်ပေးနိုင်သောနေရာတွင် တည်ရှိကြောင်း၊ စီးပွားရေး၊ ကုန်သွယ်ရေးနှင့် မဟာဗျူဟာရေးရာများတွင် တည်နေရာအရ အချက်အချာကျပြီး စိုက်ပျိုးဖြစ်ထွန်းသည့် မြေဧရိယာများစွာရှိသကဲ့သို့ သဘာဝအရင်းအမြစ်လည်း ကြွယ်ဝကြောင်း၊ ပူအိုက်စွတ်စိုသည့် ရာသီဥတုရှိခြင်းကြောင့် ၁၂ လရာသီပတ်လုံး စိုက်ပျိုးရေးနှင့် မွေးမြူရေးကို ဆောင်ရွက်နိုင်ကြောင်း၊ ဘယ်လာရုစ်နိုင်ငံသည် မွေးမြူရေးနည်းပညာမြင့်မားသည့် နိုင်ငံဖြစ်ခြင်းကြောင့် ကြက်၊ ဝက်၊ နွား မွေးမြူရေးများ လာရောက်ရင်းနှီးမြှုပ်နှံဆောင်ရွက်ပြီး အိမ်နီးချင်းတရုတ်နိုင်ငံ၊ အိန္ဒိယနိုင်ငံနှင့် အခြားအာရှဒေသများကို တင်ပို့ရောင်းချနိုင်ကြောင်း။

မိမိတို့အစိုးရအနေဖြင့် နိုင်ငံ့စီးပွားဖွံ့ဖြိုးတိုးတက်အောင် မူဝါဒချမှတ်အကောင်အထည်ဖော်ရာတွင် မိမိနိုင်ငံ၏ ရေ၊ မြေ၊ ရာသီဥတု၊ တည်နေရာအားသာချက်များကိုအခြေပြုပြီး စိုက်ပျိုးမွေးမြူရေးအခြေခံစက်မှုနိုင်ငံအဖြစ် ဦးတည်ဖော်ဆောင်နေကြောင်း၊ ဘယ်လာရုစ်နိုင်ငံမှ စိုက်ပျိုးရေးနည်းပညာများ၊ ဓာတ်မြေဩဇာ၊ လယ်ယာသုံးစက်ပစ္စည်းများသည် အရည်အသွေးကောင်းမွန်ကြောင်း၊ ထို့ကြောင့် မိမိတို့မြန်မာနိုင်ငံ၏ လယ်ယာကဏ္ဍကို Smart Agriculture စနစ်သို့ အောင်မြင်စွာကူးပြောင်းနိုင်ရန်အတွက် ဘယ်လာရုစ်နိုင်ငံမှ လုပ်ငန်းရှင်များအနေဖြင့် လယ်ယာစိုက်ပျိုးမှု (Farming) မှသည် စားသောက်ကုန်ထုတ်လုပ်မှု (Food Processing) လုပ်ငန်းများအထိ နည်းပညာနှင့် ရင်းနှီးမြှုပ်နှံမှုများ ပူးပေါင်းဆောင်ရွက်ရန် ဖိတ်ခေါ်လိုကြောင်း။

ထို့ပြင် ဘယ်လာရုစ်၏ အရည်အသွေးမြင့်လယ်ယာသုံးစက်ပစ္စည်းများ၊ စက်ယန္တရားများနှင့် စက်ပစ္စည်းများကို မြန်မာနိုင်ငံသို့ တင်သွင်းအသုံးပြုနိုင်မည့် အလားအလာများရှိပြီး မြန်မာနိုင်ငံတွင် ပူးပေါင်းထုတ်လုပ်ရန်အတွက်လည်း ရင်းနှီးမြှုပ်နှံမှုများ ဖိတ်ခေါ်လိုကြောင်း၊ နောက်ထပ်အခွင့်အလမ်းတစ်ခုအနေဖြင့် လူသုံးကုန်၊ နို့နှင့် နို့ထွက်ပစ္စည်း၊ ဆေးနှင့် ဆေးပစ္စည်းများကို ပြည်တွင်း၌ ပိုမိုထုတ်လုပ်ရန် အားပေးလျက်ရှိကြောင်း၊ နှစ်နိုင်ငံစီးပွားရေးပူးပေါင်းဆောင်ရွက်မှုတွင် အဆွေတော်တို့အနေဖြင့် အဆိုပါလုပ်ငန်းများတွင် လာရောက်ရင်းနှီးမြှုပ်နှံရန် အခွင့်အလမ်းများစွာရှိကြောင်း။

ထို့ပြင် နိုင်ငံ့စီးပွားဖွံ့ဖြိုးတိုးတက်ရေးအတွက် အဓိကကျသည့် အခြေခံအဆောက်အအုံ ဖွံ့ဖြိုးတိုးတက်ရေးလုပ်ငန်းများကိုလည်း ဦးစားပေးအကောင်အထည်ဖော်လျက်ရှိကြောင်း၊ ထို့ကြောင့် ခေတ်မီသိုလှောင်ရုံများ၊ အအေးခန်းသိုလှောင်ရုံများ၊ ကုန်စည်ပို့ဆောင်ရေးအခြေခံအဆောက်အအုံများကဲ့သို့ စီးပွားရေးစီမံကိန်းများနှင့် ထောက်ပံ့ပို့ဆောင်ရေးလုပ်ငန်းများတွင် ရင်းနှီးမြှုပ်နှံရန်ဖိတ်ခေါ်ပါကြောင်း။

ထို့အတူ အစိုးရအနေဖြင့် နိုင်ငံအတွင်း လျှပ်စစ်ဓာတ်အားဖူလုံမှုရှိစေရေး ပုဂ္ဂလိကရင်းနှီးမြှုပ်နှံမှုများကို အားပေးဖိတ်ခေါ်လျက်ရှိပြီး အထူးသဖြင့် ရေအားလျှပ်စစ်၊ နေရောင်ခြည်စွမ်းအင်၊ လေစွမ်းအင်၊ ဇီဝစွမ်းအင်အသုံးပြုသည့် လျှပ်စစ်ဓာတ်အား ထုတ်လုပ်မှုလုပ်ငန်းများကို အားပေးဖိတ်ခေါ်နေကြောင်း၊ ပြန်လည်ပြည့်ဖြိုးမြဲစွမ်းအင်ကဏ္ဍမှ ရေအားလျှပ်စစ်ထုတ်လုပ်ရာတွင် မြန်မာနိုင်ငံသည် ဧရာဝတီမြစ်၊ သံလွင်မြစ်၊ ချင်းတွင်းမြစ်၊ စစ်တောင်းမြစ် စသည့် မြစ်ကြီး လေးစင်းအပြင် မြစ်ချောင်းပေါင်း ၁၀၀၀ ကျော်ရှိပြီး နှစ်စဉ် မိုးရေချိန် ၂၀၀၀-၅၀၀၀ မီလီမီတာ ရွာသွန်းခြင်းကြောင့် ရေအားလျှပ်စစ်ကို ၁၀၀ ဂစ်ဂါဝပ်အထိ ထုတ်လုပ်နိုင်စွမ်းရှိပြီး ၄၀-၅၀ ဂစ်ဂါဝပ်အထိ စီးပွားဖြစ်ထုတ်လုပ်နိုင်ကြောင်း၊ ထို့အပြင် အပူပိုင်းဒေသ နေရောင်ခြည်ခါးပတ်ကွင်းအတွင်းတွင်ရှိသည့် မကွေးတိုင်းဒေသကြီး၊ မန္တလေးတိုင်းဒေသကြီး၊ စစ်ကိုင်းတိုင်းဒေသကြီးတို့တွင် နေရောင်ခြည်စွမ်းအင်ကို နှစ်စဉ် ၅၁၉၇၃ ဒသမ ၈ တယ်ရာဝပ်နာရီအထိ ထုတ်လုပ်နိုင်စွမ်းရှိကြောင်း။

မြန်မာနိုင်ငံ၏ တီကျစ်ဒေသ၊ နမ်းမားဒေသနှင့် မော်လိုက်ဒေသများသည်လည်း ကျောက်မီးသွေးများ ထွက်ရှိရာဒေသများဖြစ်ပြီး သဘာဝပတ်ဝန်းကျင်ထိခိုက်မှုနည်းပါးသည့် အဆင့်မြင့်နည်းပညာများ အသုံးပြုပြီး ကျောက်မီးသွေးသုံးလျှပ်စစ်ဓာတ်အားပေးစက်ရုံများကိုလည်း တည်ဆောက်ပြီး လျှပ်စစ်ဓာတ်အားဖူလုံမှုရှိစေရေး ဆောင်ရွက်နိုင်ကြောင်း၊ ထို့ကြောင့် လျှပ်စစ်ဓာတ်အားထုတ်လုပ်မှုလုပ်ငန်းများတွင် ဘယ်လာရုစ်လုပ်ငန်းရှင်များ လာရောက်ရင်းနှီးမြှုပ်နှံရန် ဖိတ်ခေါ်လိုကြောင်း။

မိမိတို့အစိုးရအနေဖြင့် နိုင်ငံ၏ စီးပွားရေးနှင့် ရင်းနှီးမြှုပ်နှံမှုဝန်းကျင် ပိုမိုကောင်းမွန်လာစေရန်နှင့် နည်းပညာဝန်ဆောင်မှုတိုးတက်လာစေရန်အတွက် ဒီဂျစ်တယ်စနစ်သို့ အသွင်ကူးပြောင်းဆောင်ရွက်လျက်ရှိရာတွင် နည်းပညာနှင့် ဒီဂျစ်တယ်ဝန်ဆောင်မှုလုပ်ငန်းများတွင် လာရောက်ရင်းနှီးမြှုပ်နှံရန် ဖိတ်ခေါ်ပါကြောင်း၊ ထိုအတွက်လည်း မြန်မာနိုင်ငံအလယ်ပိုင်းတွင်ရှိသည့် ပြင်ဦးလွင်အနီး ဧရိယာ ၄၀၄၇ ဟတ်တာ ကျယ်ဝန်းသည့် ရတနာပုံဆိုက်ဘာစီးတီး ဖွင့်လှစ်ထားရှိပြီး ရာသီမရွေးသွားလာနိုင်သော ကားလမ်းများနှင့် ဂျက်လေယာဉ်များ ဆင်းသက်နိုင်သည့် နိုင်ငံတကာအဆင့်မီလေဆိပ်လည်း ဖွင့်လှစ်ထားပြီးဖြစ်ခြင်းကြောင့် ပြည်ပခရီးစဉ်များ လွယ်ကူချောမွေ့စွာ သွားလာနိုင်ကြောင်း။

ထို့ကြောင့် အစိုးရဝန်ဆောင်မှုများကို ဒီဂျစ်တယ်အသွင်ကူးပြောင်းရေး၊ ဆက်သွယ်ရေးနည်းပညာ၊ ဉာဏ်ရည်တု AI အသုံးချမှုများ၊ ဒီဂျစ်တယ်ငွေပေးချေမှုစနစ်များနှင့် ဆန်းသစ်တီထွင်မှုဆိုင်ရာ စီးပွားရေးဝန်းကျင် ဖော်ဆောင်ရေးတို့တွင် ဘယ်လာရုစ်နိုင်ငံမှ စိတ်ပါဝင်စားသည့် ရင်းနှီးမြှုပ်နှံသူများအနေဖြင့် လာရောက်ရင်းနှီးမြှုပ်နှံနိုင်ရန် ဖိတ်ခေါ်လိုပါကြောင်း။

အဆွေတော်တို့အနေဖြင့် မြန်မာနိုင်ငံတွင် ရင်းနှီးမြှုပ်နှံဆောင်ရွက်ရာ၌ ဆောင်ရွက်မည့်လုပ်ငန်းအမျိုးအစား၊ တိုင်းဒေသကြီး/ပြည်နယ်များ၏ အားသာချက်ကိုမူတည်ပြီး စက်မှုဇုန်များ၊ အထူးစီးပွားရေးဇုန်များ၊ သာမက လယ်ယာပေါင်းစည်းဇုန်များ၊ စက်မှုစီမံကိန်းများလည်း ထူထောင်ဆောင်ရွက်နိုင်ကြောင်း၊ အထူးစီးပွားရေးဇုန်နှင့်ပတ်သက်ပြီး အဆွေတော်တို့သိကြသည့်အတိုင်း မြန်မာနိုင်ငံတွင် သီလဝါ၊ ထားဝယ်နှင့် ကျောက်ဖြူအထူးစီးပွားရေးဇုန် သုံးခု ရှိကြောင်း။

ဘယ်လာရုစ်နိုင်ငံမှ လုပ်ငန်းရှင်များအနေဖြင့် ရင်းနှီးမြှုပ်နှံမှုဆောင်ရွက်ရာတွင် ရန်ကုန်မြို့အနီးရှိ သီလဝါအထူးစီးပွားရေးဇုန်သည် လက်ရှိတွင် အအောင်မြင်ဆုံးဖြစ်ပြီး နိုင်ငံတကာနှင့် ချိတ်ဆက်ဆောင်ရွက်ရာ၌ သယ်ယူပို့ဆောင်ရေးအားသာချက်ရှိသည့်အပြင် အခြေခံအဆောက်အအုံပြည့်စုံသည့်အတွက် ပို့ကုန်ဦးစားပေးလုပ်ငန်းများနှင့် ကုန်ထုတ်မှုလုပ်ငန်းများ ဆောင်ရွက်ရန် အကောင်းဆုံးရွေးချယ်မှုဖြစ်ကြောင်းလည်း ပြောကြားလိုကြောင်း၊ ထို့အတူ မြန်မာနိုင်ငံနှင့် ရုရှားနိုင်ငံတို့ပူးပေါင်းပြီး စတင်ဆောင်ရွက်လျက်ရှိသည့် ထားဝယ်အထူးစီးပွားရေးဇုန်တွင်လည်း ဘယ်လာရုစ်နိုင်ငံ၏ အကြီးစားစက်မှုလုပ်ငန်းများဖြစ်သည့် တာယာနှင့် အကြီးစားစက်ပစ္စည်းများ ထုတ်လုပ်ခြင်း၊ အကြီးစားကုန်တင်ယာဉ်များထုတ်လုပ်ခြင်းကို ဆောင်ရွက်ရန်ဖိတ်ခေါ်လိုကြောင်း။

ထို့ပြင် တနင်္သာရီတိုင်းဒေသကြီးအတွင်း သတ္တုတူးဖော်သန့်စင်ခြင်းလုပ်ငန်းများ ဆောင်ရွက်ရန် ဖိတ်ခေါ်လိုသည့်အပြင် အဆိုပါဒေသသည် ခရီးသွားလုပ်ငန်းအတွက် သင့်လျော်သည့်ရင်းနှီးမြှုပ်နှံမှုဝန်းကျင်ရှိသည့်အတွက် ဟိုတယ်နှင့် ခရီးသွားလုပ်ငန်းများဆောင်ရွက်ရန် ဖိတ်ခေါ်လိုကြောင်း။

စီးပွားရေးပူးပေါင်းဆောင်ရွက်ခြင်းဖြင့် နှစ်နိုင်ငံ အကျိုးဖြစ်ထွန်းနိုင်မှု

ဘယ်လာရုစ်နိုင်ငံသည် Eurasian Economic Union (EAEU)အဖွဲ့ဝင်နိုင်ငံဖြစ်ကြောင်း၊ မြန်မာနိုင်ငံသည် အာဆီယံအဖွဲ့ဝင်နိုင်ငံတစ်နိုင်ငံဖြစ်ပြီး အာဆီယံနှင့် EAEU တို့အကြား ပူးပေါင်းဆောင်ရွက်မှုတွင် တက်ကြွစွာ ပါဝင်ဆောင်ရွက်လျက်ရှိကြောင်း၊ အာဆီယံနှင့် EAEU တို့အကြား ပူးပေါင်းဆောင်ရွက်မှု စတင်နိုင်ရေး နားလည်မှုစာချွန်လွှာကို ၂၀၁၈ ခုနှစ်တွင် လက်မှတ်ရေးထိုးခဲ့ကြောင်း။

ထို့အတူ မြန်မာနိုင်ငံအနေဖြင့် ASEAN +1 FTA များနှင့် RCEP အရ စီးပွားရေးပူးပေါင်းဆောင်ရွက်မှုများတွင် တက်ကြွစွာပါဝင်ဆောင်ရွက်လျက်ရှိရာ သက်ဆိုင်ရာနိုင်ငံများ၏ ဈေးကွက်များကို ဝင်ရောက်ခွင့်ရရှိပြီး မြန်မာနိုင်ငံမှတင်ပို့မှုများအပေါ် အခွန်သက်သာခွင့်/ ကင်းလွတ်ခွင့်များကို ခံစားနိုင်မည်ဖြစ်ကြောင်း၊ ဘယ်လာရုစ်လုပ်ငန်းရှင်များအနေဖြင့် မြန်မာနိုင်ငံတွင် ရင်းနှီးမြှုပ်နှံခြင်းဖြင့် အာဆီယံဒေသနှင့် အာရှတိုက်၏ဈေးကွက်ကို ချိတ်ဆက်နိုင်မည်ဖြစ်သကဲ့သို့ ထိုမှတစ်ဆင့်ဖြစ်ပေါ်လာမည့် မြန်မာနိုင်ငံ၏ ထုတ်ကုန်များသည်လည်း ဘယ်လာရုစ်နိုင်ငံမှတစ်ဆင့် EAEU အဖွဲ့ဝင်နိုင်ငံများ၏ ကြီးမားသောဈေးကွက်ကို တံခါးဖွင့်ဝင်ရောက်နိုင်မည့် Win-Win အခြေအနေကို ဖန်တီးနိုင်မည်ဖြစ်ကြောင်း၊ ထို့ကြောင့် မိမိတို့နှစ်နိုင်ငံသည် အာရှနှင့် ဥရောပတိုက်ကြီးနှစ်ခုအကြားတွင် ကုန်သွယ်စီးဆင်းမှုအတွက် မဟာဗျူဟာမြောက် အရေးပါသည့် အပြန်အလှန်အကျိုးပြုနိုင်သော တံခါးပေါက်များဖြစ်သည်ကို အလေးအနက်ဆွေးနွေးပြောကြားလိုကြောင်း။

ဘယ်လာရုစ်နိုင်ငံ၏ အားကောင်းခိုင်မာသည့် စက်မှုနှင့်နည်းပညာစွမ်းရည်များကို မြန်မာနိုင်ငံ၏ သဘာဝအရင်းအမြစ်၊ လူ့စွမ်းအားအရင်းအမြစ်များနှင့်ပေါင်းစပ်ပြီး နှစ်နိုင်ငံစလုံးအတွက် အကျိုးဖြစ်ထွန်းစေမည့် စီးပွားရေးပူးပေါင်းမှုများကို အတူတကွဆောင်ရွက်ရန်ဖြစ်ကြောင်း၊ ဘယ်လာရုစ်နိုင်ငံမှ လုပ်ငန်းရှင်များ မြန်မာနိုင်ငံတွင် ရင်းနှီးမြှုပ်နှံမှုများ စတင်နိုင်ရေး လုပ်ငန်းများအဆင်ပြေချောမွေ့စွာ လည်ပတ်နိုင်စေရေးတို့အတွက် လိုအပ်သည့်ပံ့ပိုးကူညီမှုများကို မိမိတို့အနေဖြင့် အတတ်နိုင်ဆုံးဆောင်ရွက်ပေးသွားမည်ဖြစ်ကြောင်း။

ယခုဖိုရမ်တွင် နှစ်နိုင်ငံစလုံးမှ အထင်ကရစီးပွားရေးအဖွဲ့အစည်းများ၊ လုပ်ငန်းရှင်များတက်ရောက်နေကြခြင်းဖြစ်သည့်အတွက် ဘယ်လာရုစ်နိုင်ငံမှ လုပ်ငန်းရှင်များအနေဖြင့် မြန်မာနိုင်ငံ၏ ရင်းနှီးမြှုပ်နှံမှုအခွင့်အလမ်းများကို လေ့လာသုံးသပ်ပြီး ရေရှည်အကျိုးရှိမည့် ပူးပေါင်းစီမံကိန်းများ ဖော်ဆောင်ကြရန် ဖိတ်ခေါ်လိုကြောင်း၊ မြန်မာ - ဘယ်လာရုစ် နှစ်နိုင်ငံအကြား ရင်းနှီးမြှုပ်နှံမှုတိုးမြှင့်ခြင်းဖြင့် နှစ်နိုင်ငံကုန်သွယ်မှုနှင့် စီးပွားရေးပူးပေါင်းဆောင်ရွက်မှုတိုးတက်လာနိုင်ပြီး ပြည်သူအချင်းချင်း နွေးထွေးသည့် ကူးလူးဆက်သွယ်မှုမှတစ်ဆင့် “အပြန်အလှန်အကျိုးရှိသော မိတ်ဖက်ဆက်ဆံရေး၊ ရေရှည်တည်တံ့သော ရင်းနှီးမြှုပ်နှံမှုနှင့် အတူတကွ ဖွံ့ဖြိုးတိုးတက်မှု” ကို ဆောင်ကြဉ်းနိုင်မည်ဖြစ်ကြောင်း။

ယခုစီးပွားရေးဖိုရမ်မှတစ်ဆင့် နှစ်နိုင်ငံမဟာဗျူဟာမြောက် စီးပွားရေးပူးပေါင်းဆောင်ရွက်မှုအတွက် သမိုင်းစာမျက်နှာသစ်ကို အတူတကွဖွင့်လှစ်ပြီး ဖွံ့ဖြိုးတိုးတက်မှုခရီးလမ်းကို ယုံကြည်မှုအပြည့်နှင့်အတူ လက်တွဲလျှောက်လှမ်းကြရန် ဖိတ်ခေါ်ပါကြောင်း ပြောကြားသည်။

ဖွင့်ပွဲအခမ်းအနားအပြီးတွင် နိုင်ငံတော်သမ္မတနှင့် အဖွဲ့ဝင်များသည် ခင်းကျင်းပြသထားသည့် မြန်မာနိုင်ငံမှ ထုတ်ကုန်ပစ္စည်းပြခန်းများအား လှည့်လည်ကြည့်ရှုခဲ့ကြကြောင်း သတင်းရရှိသည်။ **သတင်းစဉ်**

◆ ***ရှေ့ဖုံးမှ***

အဆိုပါရေယာဉ်ဖြင့် မီးစက်များပါရှိမှု၊ အခြေခံစားကုန်များ၊ ဆန်နှင့် စက်သုံးဆီများပါရှိမှုတို့ကို ရခိုင်ပြည်နယ်ဝန်ကြီးချုပ် ဦးနိုင်ဦးသည် ပြည်နယ်ဝန်ကြီးများနှင့်အတူ သွားရောက်ကြည့်ရှုစစ်ဆေးသည်။

ထို့ပြင် မကျည်းမြိုင်ရပ်ကွက်ရှိ မီးစက်ထားရှိမည့်နေရာတွင် မီးစက်နေရာချထားမှုကိုလည်း ကြည့်ရှုစစ်ဆေးပြီး မြို့ပေါ်ရပ်ကွက်များတွင် ဓာတ်အားအမြန်ဆုံးပေးနိုင်ရေးအတွက် လိုအပ်သည်များကို ပေါင်းစပ်ဆောင်ရွက်ပေးသည်။

ထို့အတူ စစ်တွေမျိုးသန့်ခြံ၌ နို့စားနွားမွေးမြူရေးခြံ ဆောက်လုပ်နေမှုကိုလည်း သွားရောက်ကြည့်ရှုစစ်ဆေးခဲ့ကြောင်း သိရသည်။ **တင်ထွန်း(ပြန်/ဆက်)**

နေရာအနှံ့အပြား မိုးထစ်ချုန်းရွာပြီး နေရာကွက်၍ မိုးကြီးနိုင်

နေပြည်တော် ဩဂုတ် ၂၀

ကချင်ပြည်နယ်တွင် နေရာကျဲကျဲ၊ စစ်ကိုင်းတိုင်းဒေသကြီးအထက်ပိုင်း၊ ကယားပြည်နယ်နှင့် ရှမ်းပြည်နယ်(မြောက်ပိုင်း)တို့တွင် နေရာစိပ်စိပ်နှင့် ကျန်တိုင်းဒေသကြီးနှင့် ပြည်နယ်တို့တွင် နေရာအနှံ့အပြား မိုးထစ်ချုန်းရွာပြီး တနင်္သာရီတိုင်းဒေသကြီး၊ ကရင်ပြည်နယ်နှင့် မွန်ပြည်နယ်တို့တွင် ဒေသအလိုက်နှင့် နေပြည်တော်၊ ရန်ကုန်တိုင်းဒေသကြီး၊ မန္တလေးတိုင်းဒေသကြီး၊ ပဲခူးတိုင်းဒေသကြီး၊ မကွေးတိုင်းဒေသကြီး၊ စစ်ကိုင်းတိုင်းဒေသကြီးအောက်ပိုင်း၊ ဧရာဝတီတိုင်းဒေသကြီး၊ ချင်းပြည်နယ်နှင့် ရှမ်းပြည်နယ်(တောင်ပိုင်း)တို့တွင် နေရာကွက်၍ မိုးကြီးနိုင်သည်။ ရွာရန်ရာနှုန်းပြည့် ဖြစ်သည်။ **မိုး/ဇလ**

ပြည်ထောင်စုသမ္မတမြန်မာနိုင်ငံတော် နိုင်ငံတော်သမ္မတ ဦးမင်းအောင်လှိုင် ဦးဆောင်သည့် မြန်မာအဆင့်မြင့်ကိုယ်စားလှယ်အဖွဲ့ ရုရှားဖက်ဒရေးရှင်းနိုင်ငံမှ ထွက်ခွာ၊ ဘယ်လာရုစ်နိုင်ငံသို့ ရောက်ရှိ

နေပြည်တော် ဩဂုတ် ၂၀

ရုရှားဖက်ဒရေးရှင်းနိုင်ငံ သမ္မတ မစ္စတာ ဗလာဒီမာပူတင်၏ ဖိတ်ကြားချက်အရ ရုရှားဖက်ဒရေးရှင်းနိုင်ငံ မော်စကိုမြို့၌ တရားဝင်ခရီးစဉ် ရောက်ရှိနေသည့် နိုင်ငံတော်သမ္မတ ဦးမင်းအောင်လှိုင် ဦးဆောင်သည့် မြန်မာအဆင့်မြင့်ကိုယ်စားလှယ်အဖွဲ့သည် ရုရှားဖက်ဒရေးရှင်းနိုင်ငံ တရားဝင်ခရီးစဉ်အပြီးတွင် ဘယ်လာရုစ်သမ္မတနိုင်ငံ သမ္မတ မစ္စတာ အလက်ဇန္ဒား လူကာရှန်ကို၏ ဖိတ်ကြားချက်အရ ဘယ်လာရုစ်သမ္မတနိုင်ငံသို့ တရားဝင်ခရီးစဉ် ဆက်လက်သွားရောက်ရန်အတွက် ယနေ့ဒေသစံတော်ချိန် နံနက် ၈ နာရီတွင် မော်စကိုမြို့ရှိ ဘနုကာဘာ အပြည်ပြည်ဆိုင်ရာလေဆိပ်မှ ဘယ်လာရုစ်နိုင်ငံ မင့်စ်မြို့သို့ ဆက်လက်ထွက်ခွာကြသည်။

နိုင်ငံတော်သမ္မတ ဦးမင်းအောင်လှိုင် ရုရှားဖက်ဒရေးရှင်းနိုင်ငံ ဂုဏ်ပြုတပ်ဖွဲ့၏ အလေးပြုခြင်းကို ခံယူစဉ်။

ပို့ဆောင်နှုတ်ဆက်

နိုင်ငံတော်သမ္မတ ဦးဆောင်သည့် ကိုယ်စားလှယ်အဖွဲ့အား ရုရှားနိုင်ငံခြားရေး ဝန်ကြီးဌာန ဒုတိယဝန်ကြီး H.E. Mr. Andrey Rudenko နှင့် တာဝန်ရှိသူများက လေဆိပ်တွင် ရုရှားဖက်ဒရေးရှင်းနိုင်ငံဂုဏ်ပြုတပ်ဖွဲ့ဖြင့် ပို့ဆောင်နှုတ်ဆက်ကြသည်။

ဦးစွာ နိုင်ငံတော်သမ္မတ ဦးမင်းအောင်လှိုင်သည် ရုရှားဖက်ဒရေးရှင်းနိုင်ငံ ဂုဏ်ပြုတပ်ဖွဲ့၏အလေးပြုခြင်းကို ခံယူသည်။ ထိုသို့ဂုဏ်ပြုတပ်ဖွဲ့မှ ပို့ဆောင်နှုတ်ဆက်စဉ် မြန်မာ – ရုရှားနှစ်နိုင်ငံ နိုင်ငံတော်တေးသီချင်းများကို တီးမှုတ်ကြသည်။ ယင်းနောက် နိုင်ငံတော်သမ္မတသည် ဘနုကာဘာ အပြည်ပြည်ဆိုင်ရာလေဆိပ်မှ အထူးလေယာဉ်ဖြင့် ဘယ်လာရုစ်နိုင်ငံသို့ ဆက်လက်ထွက်ခွာခဲ့သည်။

ရင်းနှီးနွေးထွေးစွာကြိုဆို

ထို့နောက် နိုင်ငံတော်သမ္မတ ဦးဆောင်သည့် မြန်မာအဆင့်မြင့်ကိုယ်စားလှယ်အဖွဲ့သည် ဒေသစံတော်ချိန် နံနက် ၉ နာရီ ၄၅ မိနစ်တွင် ဘယ်လာရုစ်နိုင်ငံ မင့်စ်မြို့ အပြည်ပြည်ဆိုင်ရာလေဆိပ်သို့ရောက်ရှိကြရာ ဘယ်လာရုစ်နိုင်ငံ ဒုတိယဝန်ကြီးချုပ် H.E. Mr. Viktor Karankievch ၊ နိုင်ငံခြားရေးဝန်ကြီးဌာန ဒုတိယဝန်ကြီး H.E. Mr. Sergey Lukashevich နှင့် ဘယ်လာရုစ်နိုင်ငံအစိုးရအဖွဲ့မှ တာဝန်ရှိသူများ၊ မြန်မာနိုင်ငံဆိုင်ရာ ဘယ်လာရုစ်နိုင်ငံ သံအမတ်ကြီး၊ ဘယ်လာရုစ်နိုင်ငံဆိုင်ရာ မြန်မာသံအမတ်ကြီး ဦးမောင်မောင်စိုးနှင့် တာဝန်ရှိသူများက လေဆိပ်တွင် ရင်းနှီးနွေးထွေးစွာ ကြိုဆိုနှုတ်ဆက်ကြသည်။

လေဆိပ်တွင် နိုင်ငံတော်သမ္မတ ဦးမင်းအောင်လှိုင်အား ဘယ်လာရုစ်သမ္မတနိုင်ငံ နိုင်ငံတော်ဂုဏ်ပြုတပ်ဖွဲ့က ကော်ဇောနီလျှောက်လမ်း၏ တစ်ဖက်တစ်ချက်တွင်နေရာယူ၍ နိုင်ငံတော်အဆင့် ချစ်ကြည်ရေးခရီးစဉ် လာရောက်သည့်နိုင်ငံ့ခေါင်းဆောင်များအား ကြိုဆိုသည့်အစဉ်အလာနှင့်အညီ ဂုဏ်ပြုကြိုဆိုခဲ့သည်။

နိုင်ငံတော်သမ္မတ ဦးမင်းအောင်လှိုင် အား ဘယ်လာရုစ်နိုင်ငံ မင့်စ်မြို့ အပြည်ပြည်ဆိုင်ရာလေဆိပ်၌ ရိုးရာဓလေ့ဖြင့် ကြိုဆိုစဉ်။

နိုင်ငံတော်သမ္မတ ဦးမင်းအောင်လှိုင် The Victory Monument ၌ လွမ်းသူ့ပန်းခွေချ အလေးပြုစဉ်။

လွမ်းသူ့ပန်းခွေချ

ဆက်လက်၍ နိုင်ငံတော်သမ္မတသည် မင့်စ်မြို့ရှိ The Victory Monument ရှိ လွမ်းသူ့ပန်းခွေချ အလေးပြုမည့်နေရာသို့ရောက်ရှိကြရာ တာဝန်ရှိသူများက ကြိုဆိုနှုတ်ဆက်ကြသည်။

ယင်းနောက် နိုင်ငံတော်သမ္မတက The Victory Monument ၌ လွမ်းသူ့ပန်းခွေချ အလေးပြုရာ ဘယ်လာရုစ်နိုင်ငံ ဂုဏ်ပြုတပ်ဖွဲ့က ပြည်ထောင်စုသမ္မတ မြန်မာနိုင်ငံတော် နိုင်ငံတော်သီချင်းနှင့် ဘယ်လာရုစ်သမ္မတနိုင်ငံတော် သီချင်းတို့အား တီးမှုတ်ကြသည်။

ရင်းရင်းနှီးနှီးနှုတ်ဆက်

ထို့နောက် နိုင်ငံတော်သမ္မတသည် ဂုဏ်ပြုတပ်ဖွဲ့၏ ချီတက်အလေးပြုခြင်းကိုခံယူပြီး တာဝန်ရှိသူများကို ရင်းရင်းနှီးနှီး နှုတ်ဆက်ခဲ့သည်။

အဆိုပါမင့်စ်မြို့ရှိ The Victory Monument (အောင်ပွဲခံအထိမ်းအမှတ် ကျောက်တိုင်) သည် ဒုတိယကမ္ဘာစစ်အတွင်း နာဇီကျူးကျော်သူများကို တွန်းလှန်တိုက်ခိုက်ရင်း ကျဆုံးခဲ့ရသည့် ဆိုဗီယက်တပ်မတော်သားများနှင့် ဘယ်လာရုစ် ပြောက်ကျားရဲဘော်များကိုရည်စူး၍ ၁၉၅၄ ခုနှစ်တွင် တည်ဆောက်ခဲ့သော နိုင်ငံ၏ သမိုင်းဝင်အထင်ကရနေရာတစ်ခု ဖြစ်ကြောင်း၊ အမြင့် ၃၈ မီတာရှိသည့် ၎င်းကျောက်တိုင်ခြေရင်းတွင် ကျဆုံးသူများကို အောက်မေ့သတိရသောအားဖြင့် ‘ထာဝရငြိမ်းချမ်းရေးမီးတောက်’ ကို အမြဲမပြတ်ထွန်းညှိထားရှိပြီး လက်ရှိတွင် နိုင်ငံတကာသံတမန်များနှင့် နိုင်ငံ့ခေါင်းဆောင်များ လာရောက်ဂုဏ်ပြုအလေးပြုရာ နေရာတစ်ခု ဖြစ်ကြောင်း သတင်းရရှိသည်။

သတင်းစဉ်

ပြည်ထောင်စုသမ္မတမြန်မာနိုင်ငံတော် နိုင်ငံတော်သမ္မတ ဦးမင်းအောင်လှိုင် ထံ ဘယ်လာရုစ်သမ္မတနိုင်ငံဝန်ကြီးချုပ် H.E. Mr. Alexander Turchin က ဂါရဝပြုတွေ့ဆုံ

နှစ်နိုင်ငံအကြား ချစ်ကြည်ရင်းနှီးမှုနှင့် ပူးပေါင်းဆောင်ရွက်မှုများကို ယခုထက်ပိုမိုတိုးတက်အောင် ဆောင်ရွက်သွားမည်

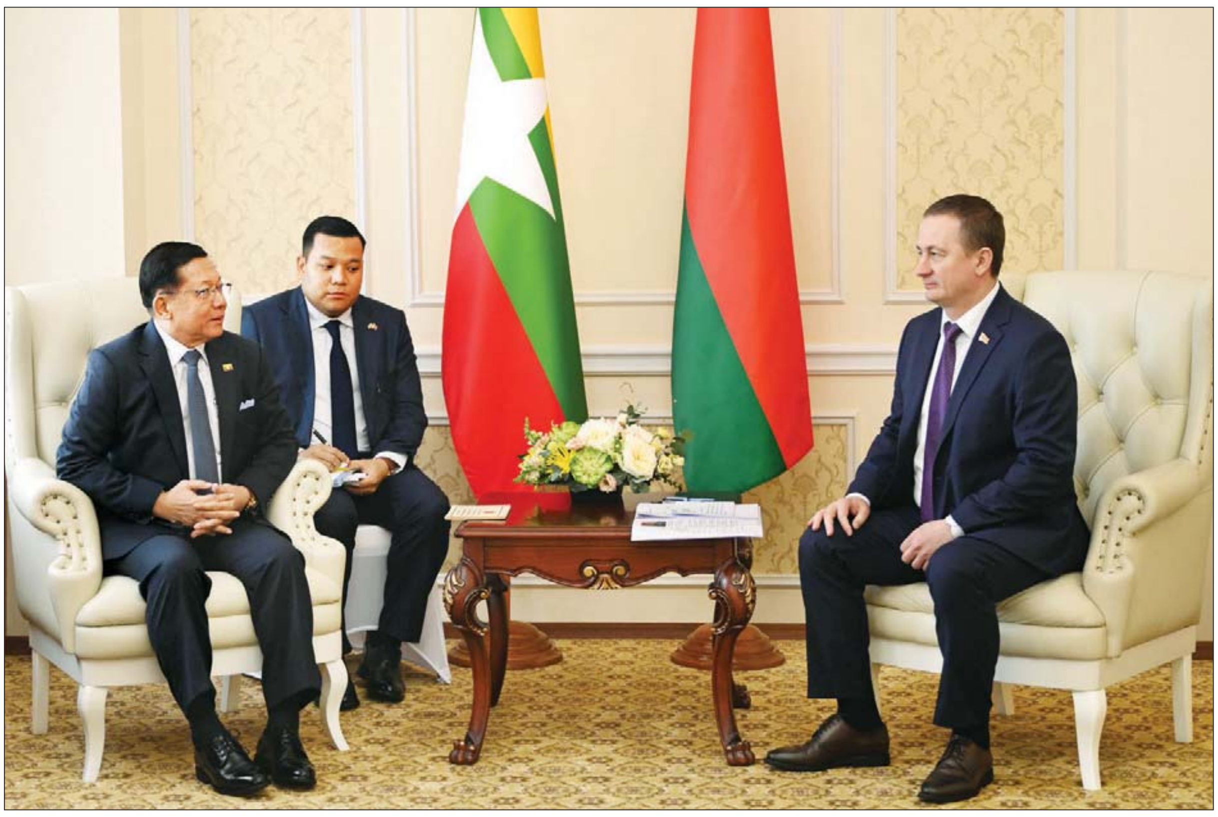

ဂါရဝပြုတွေ့ဆုံ

နိုင်ငံတော်သမ္မတ ဦးမင်းအောင်လှိုင် ထံ ဘယ်လာရုစ်သမ္မတနိုင်ငံ ဝန်ကြီးချုပ် H.E. Mr. Alexander Turchin က ဂါရဝပြုတွေ့ဆုံစဉ်။

နေပြည်တော် ဩဂုတ် ၂၀

ဘယ်လာရုစ်သမ္မတနိုင်ငံ မင့်စ်မြို့၌ တရားဝင်ခရီးစဉ် ရောက်ရှိနေသည့် နိုင်ငံတော်သမ္မတ ဦးမင်းအောင်လှိုင် ထံ ဘယ်လာရုစ်သမ္မတနိုင်ငံဝန်ကြီးချုပ် H.E. Mr. Alexander Turchin က ယနေ့ဒေသစံတော်ချိန် နံနက် ၁၀ နာရီ ၄၅ မိနစ်တွင် မင့်စ်မြို့ President ဟိုတယ်၌ ဂါရဝပြုတွေ့ဆုံသည်။

ဦးစွာ နိုင်ငံတော်သမ္မတသည် မင့်စ်မြို့ရှိ President ဟိုတယ်သို့ရောက်ရှိရာ ဘယ်လာရုစ်နိုင်ငံဝန်ကြီးချုပ်က ရင်းနှီးနွေးထွေးစွာဖြင့် ကြိုဆိုနှုတ်ဆက်သည်။

ထို့နောက် နိုင်ငံတော်သမ္မတနှင့် ဘယ်လာရုစ်သမ္မတနိုင်ငံဝန်ကြီးချုပ်တို့သည် သီးခြားတွေ့ဆုံဆွေးနွေးကြသည်။ ထိုသို့တွေ့ဆုံစဉ် ဘယ်လာရုစ်သမ္မတနိုင်ငံဝန်ကြီးချုပ်က ယခုကဲ့သို့ ပြည်ထောင်စုသမ္မတမြန်မာနိုင်ငံတော် နိုင်ငံတော်သမ္မတအနေဖြင့် ဘယ်လာရုစ်သမ္မတနိုင်ငံသို့ တရားဝင်ခရီးစဉ် လာရောက်ခဲ့မှုအပေါ် ဘယ်လာရုစ်နိုင်ငံမှ လှိုက်လှဲနွေးထွေးစွာဖြင့် ကြိုဆိုပါကြောင်း၊ မိမိတို့သမ္မတကြီးနှင့် အဆွေတော်သမ္မတကြီးတို့အနေဖြင့် ပုဂ္ဂိုလ်ရေးအရ ခင်မင်ရင်းနှီးကြပြီး နှစ်နိုင်ငံချစ်ကြည်ရင်းနှီးမှုနှင့် ဆက်ဆံမှုများကို ပိုမိုတိုးတက်ခိုင်မာအောင် အလေးထားဆောင်ရွက်နေသည်ကို မိမိတို့အနေဖြင့် သိရှိပါကြောင်း၊ မြန်မာ-ဘယ်လာရုစ်နှစ်နိုင်ငံအကြား ပူးပေါင်းဆောင်ရွက်မှု မြင့်တင်ရေးဆိုင်ရာလမ်းပြမြေပုံ (၂၀၂၆-၂၀၂၈) ကိုလည်း ရေးဆွဲအကောင်အထည်ဖော်ဆောင်ရွက်လျက်ရှိပါကြောင်း၊ ယခုခရီးစဉ်အတွင်း နှစ်နိုင်ငံအကြား ပူးပေါင်းဆောင်ရွက်မှုများကို ပိုမိုတိုးတက်စေရေးအတွက် ဆွေးနွေးဆောင်ရွက်သွားပြီး အောင်မြင်သည့်ခရီးစဉ်တစ်ခုဖြစ်မည်ဟု မိမိအနေဖြင့် ယုံကြည်ပါကြောင်း နှုတ်ခွန်းဆက်စကားပြောကြားသည်။

ယင်းနောက် နိုင်ငံတော်သမ္မတက ပြန်လည်ဆွေးနွေးပြောကြားရာတွင် မိမိဦးဆောင်သည့် မြန်မာအဆင့်မြင့်ကိုယ်စားလှယ်အဖွဲ့ကို ဘယ်လာရုစ်နိုင်ငံမှ လှိုက်လှဲနွေးထွေးစွာဖြင့် ကြိုဆိုသည့်အတွက် ဝမ်းမြောက်ကျေးဇူးတင်ရှိကြောင်း၊ မိမိတို့ကိုယ်စားလှယ်အဖွဲ့ရောက်ရှိချိန်တွင် ဘယ်လာရုစ်နိုင်ငံ မင့်စ်မြို့၏ ရာသီဥတုမှာ အေးမြကောင်းမွန်လျက်ရှိသည်ကိုတွေ့ရှိရကြောင်း၊ ဘယ်လာရုစ်နိုင်ငံသို့ ယခုလာရောက်သည့်ခရီးစဉ်အတွင်း နှစ်နိုင်ငံချစ်ကြည်ရင်းနှီးမှုနှင့် ပူးပေါင်းဆောင်ရွက်မှုကဏ္ဍပေါင်းစုံတွင် အောင်မြင်စွာဆွေးနွေးနိုင်မည်ဟု ယုံကြည်ကြောင်း၊ မြန်မာနိုင်ငံသည် အာဆီယံအဖွဲ့ဝင်နိုင်ငံတစ်နိုင်ငံဖြစ်ပြီး အရှေ့တောင်အာရှတွင် ဘယ်လာရုစ်နိုင်ငံ၏ မိတ်ဆွေရင်းနိုင်ငံတစ်ခုဖြစ်ကြောင်း၊ မိမိတို့အနေဖြင့် နှစ်နိုင်ငံအကြားချစ်ကြည်ရင်းနှီးမှုနှင့် ပူးပေါင်းဆောင်ရွက်မှုများကို ယခုထက်ပိုမိုတိုးတက်အောင် ဆောင်ရွက်သွားမည်ဖြစ်ကြောင်း ပြောကြားသည်။

ဆက်လက်၍ နိုင်ငံတော်သမ္မတနှင့် ဘယ်လာရုစ်နိုင်ငံဝန်ကြီးချုပ်တို့သည် နှစ်နိုင်ငံအကြား စိုက်ပျိုးမွေးမြူရေးကဏ္ဍ၊ စီးပွားရေးကဏ္ဍ၊ ရင်းနှီးမြှုပ်နှံမှုကဏ္ဍအပါအဝင် ကဏ္ဍပေါင်းစုံတွင် ပူးပေါင်းဆောင်ရွက်မှုများ ဆက်လက်တိုးမြှင့်ဆောင်ရွက်သွားမည့် အခြေအနေများနှင့်ပတ်သက်၍ ရင်းရင်းနှီးနှီး ဆွေးနွေးခဲ့ကြကြောင်း သတင်းရရှိသည်။ **သတင်းစဉ်**

တပ်မတော်ကာကွယ်ရေးဦးစီးချုပ် ဗိုလ်ချုပ်ကြီး ရဲဝင်းဦး ဦးဆောင်သည့် မြန်မာ့တပ်မတော် ကိုယ်စားလှယ်အဖွဲ့အား ထိုင်းဘုရင့်တပ်မတော်ကာကွယ်ရေးဦးစီးချုပ်က ဂုဏ်ပြုညစာဖြင့် တည်ခင်းဧည့်ခံ

နေပြည်တော် ဩဂုတ် ၂၀

(၉)ကြိမ်မြောက် ထိုင်း-မြန်မာ အဆင့်မြင့် အရာရှိကြီးများ အစည်းအဝေး (9th Thailand–Myanmar High Level Committee Meeting)သို့ တက်ရောက်ခဲ့သည့် တပ်မတော်ကာကွယ်ရေး ဦးစီးချုပ် ဗိုလ်ချုပ်ကြီး ရဲဝင်းဦး ဦးဆောင်သည့် မြန်မာ့တပ်မတော် ကိုယ်စားလှယ်အဖွဲ့အား ယနေ့ညပိုင်းတွင် ထိုင်းဘုရင့်တပ်မတော် ကာကွယ်ရေးဦးစီးချုပ် General Ukris Boontanondha က ဂုဏ်ပြုညစာဖြင့် တည်ခင်းဧည့်ခံသည်။

အဆိုပါ ဂုဏ်ပြုညစာစားပွဲသို့ တပ်မတော် ကာကွယ်ရေးဦးစီးချုပ်နှင့်အတူ ဇနီး ဒေါ်နီလာ၊ ညှိနှိုင်းကွပ်ကဲရေးမှူး (ကြည်း၊ ရေ၊ လေ) ဗိုလ်ချုပ်ကြီး ကိုကိုဦးနှင့်ဇနီး၊ ကာကွယ်ရေးဦးစီးချုပ်ရုံးမှ တပ်မတော်အရာရှိကြီးများနှင့်ဇနီးများ၊ မြန်မာစစ်သံ (ကြည်း၊ ရေ၊ လေ) ဗိုလ်မှူးချုပ် ဝင်းသူလင်းနှင့် ဇနီးတို့ တက်ရောက်ကြပြီး ထိုင်းဘုရင့် တပ်မတော်ကာကွယ်ရေးဦးစီးချုပ်နှင့်အတူ ဇနီး Mrs. Paveena Boontanondha၊ ထိုင်းဘုရင့်တပ်မတော်မှ အရာရှိကြီးများနှင့်ဇနီးများ တက်ရောက်ကြသည်။

ဦးစွာ တပ်မတော်ကာကွယ်ရေးဦးစီးချုပ်နှင့် ဇနီးတို့အား ထိုင်းဘုရင့်တပ်မတော် ကာကွယ်ရေးဦးစီးချုပ်နှင့်ဇနီးတို့က ကြိုဆိုနှုတ်ဆက်ကြသည်။ ထို့နောက် နှစ်နိုင်ငံ တပ်မတော်ကာကွယ်ရေးဦးစီးချုပ်များသည် နှုတ်ခွန်းဆက်စကားများ ပြောကြားကြသည်။ ယင်းနောက် ဂုဏ်ပြုညစာကို အတူတကွ သုံးဆောင်ကြရာ ညစာသုံးဆောင်နေစဉ် အတွင်း ထိုင်းဘုရင့်တပ်မတော် ယဉ်ကျေးမှုအဖွဲ့က တေးသီချင်းများ၊ ရိုးရာရုပ်သေးပြဇာတ်များ၊ အကအလှများဖြင့် သီဆိုကပြဖျော်ဖြေကြသည်။

ညစာသုံးဆောင်အပြီးတွင် တပ်မတော် ကာကွယ်ရေးဦးစီးချုပ်နှင့်ဇနီး၊ ထိုင်းဘုရင့်တပ်မတော် ကာကွယ်ရေးဦးစီးချုပ်နှင့် ဇနီးတို့သည် အမှတ်တရလက်ဆောင်ပစ္စည်းများ အပြန်အလှန်ပေးအပ်ကြသည်။

ဆက်လက်၍ တပ်မတော် ကာကွယ်ရေးဦးစီးချုပ်နှင့် ဇနီး၊ ထိုင်းဘုရင့်တပ်မတော်ကာကွယ်ရေးဦးစီးချုပ်နှင့် ဇနီးတို့သည် သီဆိုဖျော်ဖြေခဲ့ကြသည့် အနုပညာရှင်များအား ဂုဏ်ပြုဆုငွေနှင့် ဂုဏ်ပြုပန်းခြင်းများ ပေးအပ်ခဲ့ကြပြီး စုပေါင်းမှတ်တမ်းတင်ဓာတ်ပုံရိုက်ခဲ့ကြကြောင်း သတင်းရရှိသည်။ **သတင်းစဉ်**

❂ *ရှေ့ဖုံးမှ*

အဆိုပါအခမ်းအနားကို ယနေ့နံနက်ပိုင်းတွင် မကွေးမြို့ အမှတ်(၁)အခြေခံပညာအထက်တန်းကျောင်း၌ ကျင်းပခဲ့ပြီးအခမ်းအနားတွင် မကွေးတိုင်းဒေသကြီးအတွင်းရှိ ဗိသနိုးမြို့ဟောင်းနှင့် တန့်ကြည်တောင်ဒေသတို့သည် ကမ္ဘာ့အမွေအနှစ် စာရင်းဝင်ဒေသများဖြစ်သည့်အပြင် ကိုလိုနီခေတ်အဆောက်အအုံပေါင်း ၁၀၂ ခုအနက် သက်တမ်း ၁၀၀ ကျော်ပြီဖြစ်သည့် ရေစကြိုမြို့ရှိ ခန္ဓသိမ်၊ ပခုက္ကူမြို့ရှိ အေးတိုက်၊ ရေနံချောင်းတက္ကသိုလ်ပင်မဆောင်နှင့် အမှတ်(၁) အခြေခံပညာအထက်တန်းကျောင်း(မကွေး) သပြေဆောင်တို့အား ရှေးဟောင်းအဆောက်အအုံများအဖြစ် သတ်မှတ်ခဲ့ကြောင်း၊ ကမ္ဘည်းမော်ကွန်းမတပ်ဆင်ရသေးသည့် ကိုလိုနီခေတ်အဆောက်အအုံများအပါအဝင် သမိုင်းဝင်အမွေအနှစ်များကို နောင်မျိုးဆက်သစ်များထံ လက်ဆင့်ကမ်းနိုင်ရေးနှင့် ကမ္ဘာ့ယဉ်ကျေးမှုအမွေအနှစ်စာရင်းဝင်အဖြစ် ထပ်မံဝင်ရောက်နိုင်ရေးအတွက် ပြည်သူများအနေဖြင့် ဝိုင်းဝန်းကူညီထိန်းသိမ်းစောင့်ရှောက်ပေးကြရန် တိုင်းဒေသကြီးဝန်ကြီးချုပ် ဦးတင်ကိုကိုက တိုက်တွန်းပြောကြားခဲ့သည်။

ယမန်နေ့ မွန်းလွဲပိုင်းကလည်း တိုင်းဒေသကြီးဝန်ကြီးချုပ်သည် အစိုးရစက်မှုလက်မှုသိပ္ပံ (မကွေး)နှင့် အခြေခံကျန်းမာရေးတက္ကသိုလ် (မကွေး)တို့၌ ကျောင်းသား ကျောင်းသူများစာတွေ့၊ လက်တွေ့သင်ကြားသင်ယူနေမှု၊ စာကြည့်တိုက်၊ မြို့ပြအင်ဂျင်နီယာ၊ စက်မှုအင်ဂျင်နီယာ၊ အီလက်ထရောနစ်နှင့် လျှပ်စစ်စွမ်းအား အလုပ်ရုံများ၏ လက်တွေ့လေ့ကျင့်ခန်းများ၊ သတင်းအချက်အလက်နည်းပညာဌာန၏ သင်ကြားရေးနှင့် လျှပ်စစ်စွမ်းအားဌာနမှ ဆောင်ရွက်ထားသည့် သုတေသနစိုက်ခင်းများကို လှည့်လည်ကြည့်ရှုသည်။ **မောင်ခိုင်မင်း(ပြန်/ဆက်)**

နိုင်ငံတော်သမ္မတ ဦးမင်းအောင်လှိုင် Grodno Azot ဓာတ်မြေဩဇာစက်ရုံသို့ သွားရောက်ကြည့်ရှုလေ့လာ

နေပြည်တော် ဩဂုတ် ၂၀

ဘယ်လာရုစ်သမ္မတနိုင်ငံ မင့်စ်မြို့၌ တရားဝင်ခရီးစဉ် ရောက်ရှိနေသည့် ပြည်ထောင်စုသမ္မတမြန်မာနိုင်ငံတော် နိုင်ငံတော်သမ္မတ ဦးမင်းအောင်လှိုင် သည် ခရီးစဉ်တွင်လိုက်ပါလာသည့် အဖွဲ့ဝင်များနှင့်အတူ ယနေ့ဒေသစံတော်ချိန် မွန်းတည့် ၁၂ နာရီတွင် မင့်စ်မြို့မှ Grodno မြို့ရှိ Grodno Azot ဓာတ်မြေဩဇာစက်ရုံသို့ ရဟတ်ယာဉ်များဖြင့် သွားရောက်ကြည့်ရှုလေ့လာကြသည်။

ဦးစွာ နိုင်ငံတော်သမ္မတနှင့်အဖွဲ့ဝင်များသည် မင့်စ်မြို့မှ ရဟတ်ယာဉ်များဖြင့် ထွက်ခွာခဲ့ကြပြီး မင့်စ်မြို့မှ Grodno မြို့သို့ သွားရာလမ်းတစ်လျှောက် ဘယ်လာရုစ်နိုင်ငံ၏ စိုက်ပျိုးရေးလုပ်ငန်းများ ဆောင်ရွက်လျက်ရှိမှု၊ လမ်းပန်းဆက်သွယ်မှုများ တိုးတက်ကောင်းမွန်လျက်ရှိမှုနှင့် ဒေသအလိုက် ဖွံ့ဖြိုးတိုးတက်လျက်ရှိမှုအခြေအနေများကို ရဟတ်ယာဉ်ပေါ်မှနေ၍ ကြည့်ရှုလေ့လာကြသည်။

ထို့နောက် နိုင်ငံတော်သမ္မတနှင့်အဖွဲ့ဝင်များသည် Grodno မြို့လေဆိပ်သို့ ရောက်ရှိကြရာ Grodno ပြည်နယ်အုပ်ချုပ်ရေးမှူး Mr. Yuri Khadzhimuratovich နှင့် အစိုးရအဖွဲ့မှ တာဝန်ရှိသူများက ရင်းရင်းနှီးနှီးကြိုဆိုနှုတ်ဆက်ကြသည်။ ယင်းနောက် နိုင်ငံတော်သမ္မတနှင့်အဖွဲ့ဝင်များသည် Grodno မြို့လေဆိပ်မှ Grodno Azot ဓာတ်မြေဩဇာစက်ရုံသို့ မော်တော်ယာဉ်များဖြင့် ဆက်လက်ထွက်ခွာခဲ့ကြပြီး ဓာတ်မြေဩဇာစက်ရုံသို့ ရောက်ရှိကြရာ စက်ရုံအထွေထွေအတွင်းရေးမှူးချုပ် Mr. Lyashenko Igor Vasilyevich နှင့်တာဝန်ရှိသူများက ရင်းရင်းနှီးနှီးကြိုဆိုနှုတ်ဆက်ကြသည်။

ထို့နောက် နိုင်ငံတော်သမ္မတနှင့် အဖွဲ့ဝင်များသည် စက်ရုံဧည့်ခန်းမ၌ Grodno ပြည်နယ် အကြီးအကဲက တည်ခင်းဧည့်ခံသည့် ဂုဏ်ပြုနေ့လယ်စာစားပွဲသို့ တက်ရောက်ကြသည်။ နေ့လယ်စာစားပွဲအပြီးတွင် နိုင်ငံတော်သမ္မတနှင့် Grodno ပြည်နယ်အကြီးအကဲတို့သည် အမှတ်တရလက်ဆောင်ပစ္စည်းများ အပြန်အလှန်ပေးအပ်ကြသည်။

ဆက်လက်၍ နိုင်ငံတော်သမ္မတနှင့်အဖွဲ့ဝင်များအား စက်ရုံအစည်းအဝေးခန်းမတွင် စက်ရုံအထွေထွေအတွင်းရေးမှူးချုပ်နှင့် တာဝန်ရှိသူများက စက်ရုံ၏ သမိုင်းကြောင်း၊ စက်ရုံလုပ်ငန်းဆောင်ရွက်လျက်ရှိမှု၊ လုပ်ငန်းဆိုင်ရာကျွမ်းကျင်မှုသင်တန်းများ သင်ကြားပေးနိုင်မှု၊ နှစ်အလိုက် ဓာတ်မြေဩဇာများ ထုတ်လုပ်နိုင်မှု၊ စက်ရုံမှ ဘယ်လာရုစ်နိုင်ငံ၏ ပြည်တွင်းစားနပ်ရိက္ခာဖူလုံရေး စိုက်ပျိုးရေးလုပ်ငန်းများအတွက် လိုအပ်လျက်ရှိသော ဓာတ်မြေဩဇာများ ထုတ်လုပ်လျက်ရှိသကဲ့သို့ ပြည်ပနိုင်ငံများသို့လည်း တင်ပို့ရောင်းချလျက်ရှိမှု၊ ဓာတ်မြေဩဇာစက်ရုံမှ အခြားထုတ်ကုန်ပစ္စည်းများကိုလည်း ထုတ်လုပ်လျက်ရှိမှု၊ ဈေးကွက်လိုအပ်ချက်ရှိသည့် နိုင်လွန်ကြိုးနှင့် အခြားဆက်စပ်ပစ္စည်းများကို ထုတ်လုပ်လျက်ရှိမှု၊ ဈေးကွက်သို့ ဖြန့်ခွဲရောင်းချလျက်ရှိမှုနှင့် မြန်မာနိုင်ငံသို့ ဓာတ်မြေဩဇာများ တင်ပို့နိုင်ရေး ညှိနှိုင်းဆောင်ရွက်လျက်ရှိမှု၊ အခြေအနေများနှင့်ပတ်သက်၍ ရှင်းလင်းတင်ပြသည်။

ရှင်းလင်းတင်ပြမှုများအပေါ် နိုင်ငံတော်သမ္မတက သိရှိလိုသည်များ ပြန်လည်မေးမြန်းဆွေးနွေးပြောကြားသည်။ ထို့နောက် နိုင်ငံတော်သမ္မတသည် စက်ရုံဧည့်သည်တော်မှတ်တမ်းစာအုပ်တွင် မှတ်တမ်းတင်လက်မှတ်ရေးထိုးသည်။

ယင်းနောက် နိုင်ငံတော်သမ္မတနှင့် အဖွဲ့ဝင်များသည် စက်ရုံပြခန်းအတွင်း ပြသထားရှိသည့် ဓာတ်မြေဩဇာစက်ရုံ ပုံစံငယ်အားကြည့်ရှုပြီး စက်ရုံအထွေထွေ အတွင်းရေးမှူးချုပ်က နိုင်ငံတော်သမ္မတထံ Grodno Azot ဓာတ်မြေဩဇာစက်ရုံအမှတ် တံဆိပ်လက်ဆောင်အားပေးအပ်၍ နိုင်ငံတော်သမ္မတနှင့် အဖွဲ့ဝင်များသည် စက်ရုံအတွင်း မော်တော်ယာဉ်များဖြင့် လှည့်လည်ကြည့်ရှုလေ့လာခဲ့ကြပြီး တာဝန်ရှိသူများ၏ ရှင်းလင်းတင်ပြမှုများအပေါ် နိုင်ငံတော်သမ္မတက သိရှိလိုသည်များ ပြန်လည်မေးမြန်းဆွေးနွေးပြောကြားသည်။

ဆက်လက်၍ နိုင်ငံတော်သမ္မတနှင့်အဖွဲ့ဝင်များသည် Grodno မြို့လေဆိပ်မှ ပြန်လည်ထွက်ခွာကြရာ Grodno ပြည်နယ်အုပ်ချုပ်ရေးမှူးနှင့် တာဝန်ရှိသူများက ရင်းရင်းနှီးနှီး လိုက်ပါပို့ဆောင်နှုတ်ဆက်ခဲ့ကြသည်။

အဆိုပါ Grodno Azot ဓာတ်မြေဩဇာစက်ရုံသည် ဘယ်လာရုစ်နိုင်ငံ ဂရော့ဒ်နိုမြို့ (Grodno) တွင် တည်ရှိပြီး ၁၉၆၃ ခုနှစ်ကတည်းက စတင်လည်ပတ်ခဲ့သော ဥရောပတိုက်၏ အကြီးဆုံးနိုက်ထရိုဂျင်အခြေခံဓာတ်မြေဩဇာနှင့် ဓာတုပစ္စည်းထုတ်လုပ်ရေး နိုင်ငံပိုင်စက်ရုံကြီးတစ်ခုဖြစ်ကြောင်း၊ အဆိုပါစက်ရုံသည် အမိုးနီးယား (Ammonia)၊ ယူရီးယား (Urea) နှင့် နိုက်ထရိုဂျင် ဓာတ်မြေဩဇာအမျိုးမျိုးကို အဓိကထုတ်လုပ်ပြီး ပြည်တွင်းစိုက်ပျိုးရေးကဏ္ဍကို ပံ့ပိုးပေးနေသည့်အပြင် ကမ္ဘာ့နိုင်ငံပေါင်းများစွာသို့လည်း တင်ပို့နေသည့် ဘယ်လာရုစ်နိုင်ငံ၏ စီးပွားရေးဆိုင်ရာ အရေးပါသော စက်ရုံကြီးတစ်ခုဖြစ်ကြောင်း သတင်းရရှိသည်။ **သတင်းစဉ်**

နိုင်ငံတော်သမ္မတ ဦးမင်းအောင်လှိုင် Grodno မြို့ရှိ Grodno Azot ဓာတ်မြေဩဇာစက်ရုံပြခန်းအတွင်း ပြသထားရှိသည့် ဓာတ်မြေဩဇာစက်ရုံ ပုံစံငယ်အား ကြည့်ရှုစဉ်။

နိုင်ငံတော်သမ္မတ ဦးမင်းအောင်လှိုင် စက်ရုံဧည့်သည်တော်မှတ်တမ်းစာအုပ်တွင် မှတ်တမ်းတင်လက်မှတ်ရေးထိုးစဉ်။

နိုင်ငံတော်သမ္မတ ဦးမင်းအောင်လှိုင် Grodno မြို့ရှိ Grodno Azot ဓာတ်မြေဩဇာစက်ရုံအတွင်း ကြည့်ရှုလေ့လာစဉ်။

※ ရွှေဖုံးမှ

၄၉ နှစ်အရွယ် အမျိုးသားတစ်ဦး၊ စုစုပေါင်း လူနာလေးဦးတို့ကို ခြင်ဆီအစားထိုးကုသခြင်း ဆောင်ရွက်ခဲ့ရာ လူနာများအားလုံးမှာ ကျန်းမာရေး ကောင်းမွန်သဖြင့် ဩဂုတ်လဆန်းတွင် ဆေးရုံဆင်းခွင့်ရရှိပြီးဖြစ်ကြောင်း သိရသည်။

အဆိုပါ ခြင်ဆီအစားထိုးကုသခြင်းကို ဆေးရုံအုပ်ချုပ်မှုအဖွဲ့ ပံ့ပိုးမှုဖြင့် သွေးရောဂါအထူးကုဌာနမှ ပါမောက္ခ/အထူးကုဆရာဝန်ကြီးများ၊ ဆက်စပ်ဌာနများမှ ဘာသာရပ်ဆိုင်ရာ ကျွမ်းကျင် ပါမောက္ခ/ အထူးကုဆရာဝန်ကြီးများ၊ ကျွမ်းကျင်သူနာပြုများ၊ အထောက်အကူပြုဝန်ထမ်းများအားလုံး ပူးပေါင်းပါဝင် ဆောင်ရွက်ခဲ့ကြခြင်းဖြစ်သည်။

ကျန်းမာရေး ဝန်ကြီးဌာနသည် ပြည်သူများလိုအပ်သည့် ကျန်းမာရေးစောင့်ရှောက်မှုများကို ပြည်တွင်း၌ လက်လှမ်းမီရရှိစေရေးအတွက် အဆင့်မြင့်ကုသမှုများကို ပြည်တွင်း၌ ရရှိစေရေး ဆောင်ရွက်လျက်ရှိရာ သွေး/ခြင်ဆီ ကင်ဆာရောဂါလူနာများအတွက် ခြင်ဆီအစားထိုးကုသမှုကို ရန်ကုန်ပြည်သူ့ဆေးရုံကြီးနှင့် မြောက်ဥက္ကလာပပြည်သူ့ဆေးရုံကြီးတို့တွင် ပုံမှန်ဆောင်ရွက်ပေးလျက်ရှိသည်။ မြန်မာနိုင်ငံတွင် ပထမဦးဆုံး သွေးခြင်ဆီ ပင်မကလာပ်စည်း အစားထိုးကုသမှု (Haematopoietic Stem Cell Transplant – HSCT) ကို ၂၀၁၄ ခုနှစ်မှ စတင်၍ မြောက်ဥက္ကလာပပြည်သူ့ဆေးရုံကြီး၌ သွေးကင်ဆာလူနာများအား ကုသရာတွင် အသုံးပြုနိုင်ခဲ့ပြီး ရန်ကုန်ပြည်သူ့ဆေးရုံကြီးတွင် ၂၀၁၆ ခုနှစ်မှ စတင်၍ ဆောင်ရွက်နိုင်ခဲ့သည်။

ရန်ကုန် ပြည်သူ့ဆေးရုံကြီးတွင် ခြင်ဆီအစားထိုးကုသခြင်းကို ၂၀၁၆ ခုနှစ်တွင် သုံးဦး၊ ၂၀၁၇ ခုနှစ်တွင် သုံးဦး၊ ၂၀၁၈ ခုနှစ်တွင် လေးဦး၊ ၂၀၁၉ ခုနှစ်တွင် တစ်ဦး၊ ၂၀၂၀ ပြည့်နှစ်တွင်တစ်ဦး၊ ကိုဗစ်–၁၉ ကပ်ရောဂါ ကာလအလွန် ၂၀၂၄ ခုနှစ်တွင် သုံးဦး၊ ၂၀၂၅ ခုနှစ်တွင် ၁၀ ဦးနှင့် ၂၀၂၆ ခုနှစ် ယခုအချိန်အထိရှစ်ဦး စုစုပေါင်းလူနာ ၃၃ ဦးကို အောင်မြင်စွာဆောင်ရွက်ပေးနိုင်ခဲ့ပြီး မြောက်ဥက္ကလာပပြည်သူ့ဆေးရုံကြီးတွင် ၂၀၁၄ ခုနှစ်မှ ၂၀၂၀ ပြည့်နှစ်အထိ စုစုပေါင်းလူနာ ၂၁ ဦး၊ ကိုဗစ်–၁၉ ကပ်ရောဂါကာလအလွန် ၂၀၂၃ ခုနှစ်တွင် ငါးဦး၊ ၂၀၂၄ ခုနှစ်တွင် ၁၉ ဦး၊ ၂၀၂၅ ခုနှစ်တွင် ၁၉ ဦး၊ ၂၀၂၆ ခုနှစ် ယခုအချိန်ထိ ခြောက်ဦး စုစုပေါင်း ၇၀ ကို ကုသပေးခဲ့ပြီးဖြစ်သည်။ သွေး/ခြင်ဆီ ကင်ဆာ လူနာများအနေဖြင့် ပြည်တွင်း၌ပင် ကျန်းမာရေး ကုန်ကျစရိတ် သက်သာစွာဖြင့် ကုသမှုခံယူနိုင်ရေးအတွက် ခြင်ဆီအစားထိုးကုသမှုများကို ပြည်တွင်း၌ စဉ်ဆက်မပြတ် ဆက်လက် ဆောင်ရွက်သွားမည်ဖြစ်ကြောင်း သိရသည်။ **သတင်းစဉ်**

အနီးကပ်ဆုံးနှင့် အမြင့်ဆုံးအဆင့်သို့ ရောက်ရှိခဲ့ပြီဖြစ်သည့် မြန်မာ-ရုရှား နှစ်နိုင်ငံဆက်ဆံရေးနှင့် ပူးပေါင်းဆောင်ရွက်ရေး အရှိန်အဟုန်ဖြင့် ရှေ့သို့တိုးတက်နေ

သိဃ်သူ

(ယမန်နေ့မှအဆက်)

နိုင်ငံတကာငွေကြေးရန်ပုံငွေအဖွဲ့ (IMF) နှင့် Economy of Russia တို့၏ အချက်အလက်များအရ ရုရှားနိုင်ငံသည် Nominal GDP တွင် ကမ္ဘာ့အဆင့် ၉ နေရာ၌ ရှိနေပြီး ဝယ်ယူနိုင်စွမ်းအား ကွာဟနှုန်း GDP (PPP)အရ ကမ္ဘာ့အဆင့် ၄ နေရာတွင် ရပ်တည်နေသော စီးပွားရေးအင်အားကြီးနိုင်ငံဖြစ်သည်။ ရုရှားက ၎င်း၏ အဓိကပို့ကုန်များဖြစ်သော ရေနံ၊ သဘာဝဓာတ်ငွေ့၊ ကျောက်မီးသွေး၊ ရွှေ၊ ဂျုံ၊ ဓာတ်မြေဩဇာစသည်တို့ကို ဥရောပဈေးကွက်သို့ တင်ပို့လျက်ရှိရာ ရုရှား၏စီးပွားရေး ပြိုလဲစေရန်အတွက် အနောက်အုပ်စုက ပိတ်ဆို့မှုများ ပြုလုပ်ခဲ့သည်။ သို့ရာတွင် ရုရှားက ဥရောပဈေးကွက်ကို လက်လွှတ်ကာ အာရှဈေးကွက်သို့ ပြောင်းလဲ၍ တင်ပို့ပြီး စီးပွားရေးအနေအထားတစ်ရပ် ပြန်လည်ရှိလာအောင် အောင်အောင်မြင်မြင် ဆောင်ရွက်နိုင်ခဲ့သည်။ မြန်မာနှင့်ရုရှား ကုန်သွယ်ရေးတွင်လည်း စိုက်ပျိုးရေး၊ ဆန်၊ ပဲ၊ ရေထွက်ကုန်နှင့် စွမ်းအင်ကဏ္ဍများတွင် နှစ်နိုင်ငံကုန်သွယ်မှုပမာဏ တစ်ဘီလီယံအထိ ရောက်ရှိစေရန် စီးပွားရေးပူးပေါင်းဆောင်ရွက်မှုများကို တိုးမြှင့်လုပ်ဆောင်လျက်ရှိသည်။

"ယနေ့ခေတ် ကမ္ဘာ့စီးပွားရေးသည် Supply Chain ပြောင်းလဲမှုများ၊ နည်းပညာတိုးတက်မှုများနှင့် ဒေသတွင်းပူးပေါင်းဆောင်ရွက်မှုများကြောင့် အခွင့်အလမ်းသစ်များ ပေါ်ပေါက်လျက်ရှိပါကြောင်း၊ ရုရှား- မြန်မာ နှစ်နိုင်ငံဆက်ဆံရေးသည် ကမ္ဘာ့ပထဝီစီးပွားရေးစိန်ခေါ်မှုများ မြင့်မားနေသည့်ကာလအတွင်းမှာပင် အပြန်အလှန် နားလည်ယုံကြည်မှုတို့ဖြင့် နိုင်ငံတကာမျက်နှာစာတွင် ခိုင်မာစွာ ပူးပေါင်းဆောင်ရွက်နေသည်ကို အားလုံးအသိပင် ဖြစ်ပါကြောင်း၊ အထူးသဖြင့် နှစ်နိုင်ငံ သံတမန်ဆက်ဆံရေးကို အခြေပြုပြီး ကုန်သွယ်မှုနှင့် ရင်းနှီးမြှုပ်နှံမှုဆိုင်ရာ ဆက်နွှယ်မှုများသည် နှစ်နိုင်ငံချစ်ကြည်ရင်းနှီးမှု၊ စီးပွားရေးဖွံ့ဖြိုးမှုနှင့် အနာဂတ်မျှော်မှန်းချက်များအတွက် အဓိကကျသည့် အင်အားများဖြစ်ပါကြောင်း" ဩဂုတ် ၁၉ ရက် ဒေသစံတော်ချိန် နံနက် ၁၀ နာရီခွဲတွင် ကျင်းပသည့် ၂၀၂၆ ခုနှစ် ရုရှား- မြန်မာစီးပွားရေးဖိုရမ်၌ အမှာစကားပြောကြားရာတွင် နိုင်ငံတော်သမ္မတ ဦးမင်းအောင်လှိုင်က ထည့်သွင်းပြောကြားခဲ့သည်။ အဆိုပါအခမ်းအနားကျင်းပရာနေရာသည် ရုရှားနိုင်ငံ မော်စကိုမြို့ရှိ ဖက်ဒရယ်ပြည်ထောင်စုအစိုးရ ဘတ်ဂျက်သုံး အဆင့်မြင့်ပညာရေးဌာန G.V. Plekhanov စီးပွားရေးတက္ကသိုလ်ဖြစ်သည်။

ဩဂုတ် ၁၉ ရက်က နိုင်ငံတော်သမ္မတ ဦးမင်းအောင်လှိုင် ရုရှားဖက်ဒရေးရှင်းနိုင်ငံ မော်စကိုမြို့ရှိ ဖက်ဒရယ်ပြည်ထောင်စုအစိုးရ ဘတ်ဂျက်သုံးအဆင့်မြင့်ပညာရေးဌာန G.V. Plekhanov စီးပွားရေးတက္ကသိုလ်၌ ကျင်းပသည့် ၂၀၂၆ ခုနှစ် ရုရှား-မြန်မာ စီးပွားရေးဖိုရမ်တွင် အမှာစကားပြောကြားစဉ်။

> **"မြန်မာနိုင်ငံသည် တောင်အာရှ၊ အရှေ့တောင်အာရှနှင့် တရုတ်နိုင်ငံတို့ကို ဆက်သွယ်ပေးသည့် မဟာဗျူဟာကျသည့်နေရာတွင် တည်ရှိနေသည့်အတွက် ပထဝီနိုင်ငံရေးအရသာမက စီးပွားရေးအရလည်း အလွန်အရေးပါသည့် နိုင်ငံတစ်နိုင်ငံဖြစ်"**

ရုရှားနှင့် မြန်မာစီးပွားရေးလုပ်ငန်းရှင်များ တက်ရောက်ကြသည့် အဆိုပါ စီးပွားရေးဖိုရမ်တွင် နိုင်ငံတော်သမ္မတက လက်ရှိ နှစ်နိုင်ငံကုန်သွယ်မှု အခြေအနေကို ရှင်းလင်းပြောကြားခဲ့ပြီး မြန်မာနိုင်ငံဆိုင်ရာ သိကောင်းစရာ အချက်အလက်များကို ရုရှားစီးပွားရေးလုပ်ငန်းရှင်များ သိရှိအောင် ပြည့်ပြည့်စုံစုံရှင်းပြခဲ့ရာ မြန်မာနိုင်ငံတွင် ရင်းနှီးမြှုပ်နှံမှုပြုလုပ်ရန်အတွက် စိတ်ပါဝင်စားမှုရှိသည့် ရုရှားစီးပွားရေးလုပ်ငန်းရှင်များအဖို့ သိရှိရန်လိုအပ်သည့် အချက်အလက်များပင် ဖြစ်သည်။

နိုင်ငံတော်သမ္မတပြောကြားခဲ့သည့် အချက်အလက်များတွင် မြန်မာနိုင်ငံသည် တောင်အာရှ၊ အရှေ့တောင်အာရှနှင့် တရုတ်နိုင်ငံတို့ကို ဆက်သွယ်ပေးသည့် မဟာဗျူဟာကျသည့်နေရာတွင် တည်ရှိနေသည့်အတွက် ပထဝီနိုင်ငံရေးအရသာမက စီးပွားရေးအရလည်း အလွန်အရေးပါသည့် နိုင်ငံတစ်နိုင်ငံဖြစ်ကြောင်း၊ လူ့စွမ်းအားအရင်းအမြစ်ကဏ္ဍအနေဖြင့် မြန်မာနိုင်ငံတွင် အလုပ်လုပ်နိုင်သော အသက်အရွယ်အပိုင်းအခြားရှိသည့် လူဦးရေသည် တစ်နိုင်ငံလုံး လူဦးရေ၏ ၆၆ ဒသမ ၉ ရာခိုင်နှုန်း ရှိသည့်အတွက် အလုပ်လုပ်နိုင်သည့် လူသားအရင်းအမြစ်များစွာရှိသည့် နိုင်ငံတစ်နိုင်ငံ ဖြစ်ပါကြောင်း၊ မြန်မာနိုင်ငံသည် ပူအိုက်စွတ်စိုသည့် မုတ်သုံရာသီရှိသည့် ဒေသဖြစ်သည့်အတွက် စိုက်ပျိုးရေး၊ မွေးမြူရေးလုပ်ငန်းများကို ၁၂ လ ရာသီပတ်လုံး ဆောင်ရွက်နိုင်ပါကြောင်း၊ မြန်မာနိုင်ငံတွင် ကြေးနီ၊ ရွှေ၊ ငွေနှင့် အခြားသတ္တုပစ္စည်းများ ထွက်ရှိပါကြောင်း၊ မြန်မာနိုင်ငံ ဒေသအချို့တွင်လည်း ကျောက်မီးသွေးထွက်ရှိသည့်အတွက် ကျောက်မီးသွေးကို အခြေခံသည့် လျှပ်စစ်ဓာတ်အားနှင့် မြေဩဇာထုတ်လုပ်သည့် လုပ်ငန်းများကိုလည်း ဆောင်ရွက်နိုင်ပါကြောင်း စသည်တို့မှာ လုပ်ငန်းရှင်တို့အဖို့ စီးပွားရေးလုပ်ကိုင်ဆောင်ရွက်နိုင်သည့် အခွင့်အလမ်းများကို မြင်တွေ့နိုင်စေသည်။

ဆက်လက်၍ "ပြည်တွင်းပြည်ပ ရင်းနှီးမြှုပ်နှံမှုများ တိုးတက်လာစေရန်အတွက် ဆောင်ရွက်လျက်ရှိရာ ပိုမိုရှင်းလင်းခိုင်မာပြီး ပွင့်လင်းမြင်သာသည့် စီးပွားရေးဝန်းကျင်ကောင်းတစ်ခု ဖန်တီးပေးရန်၊ လုပ်ထုံးလုပ်နည်းများကို လွယ်ကူချောမွေ့အောင် ပြုပြင်ပြောင်းလဲရန်၊ သင့်တော်သည့် မူဝါဒဆိုင်ရာ ကူညီပံ့ပိုးမှုများပေးနိုင်ရန် အစဉ်တစိုက်ကြိုးပမ်းဆောင်ရွက်လျက်ရှိပါကြောင်း၊ မိမိတို့အနေဖြင့် အရည်အသွေးပြည့်ဝပြီး တာဝန်ယူမှုရှိသည့် ရင်းနှီးမြှုပ်နှံမှုများကို အထူးအားပေးဖိတ်ခေါ်လျက်ရှိနေပြီး ရေရှည်တည်တံ့မည့် ဂေဟစနစ်နှင့် စီးပွားရေးဟန်ချက်ညီမှုရှိစေရန်အတွက်ကိုလည်း အလေးထားဆောင်ရွက်လျက်ရှိပါကြောင်း" ထည့်သွင်းပြောကြားခဲ့ရာ စီးပွားရေးလုပ်ငန်း လုပ်ကိုင်လိုသူတိုင်း မဖြစ်မနေ သိရှိလိုကြသည့် အချက်များပင်ဖြစ်သည်။

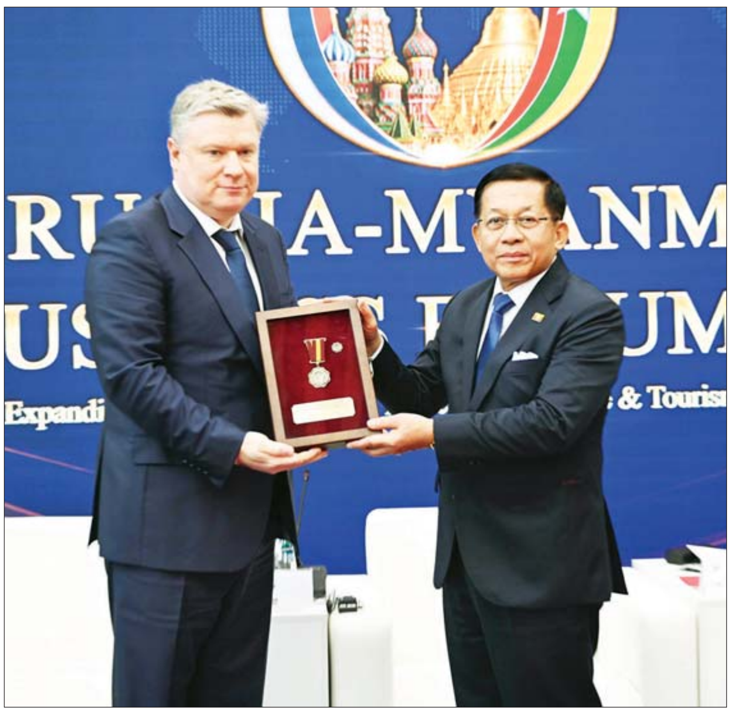

ဩဂုတ် ၁၉ ရက်က နိုင်ငံတော်သမ္မတ ဦးမင်းအောင်လှိုင်ထံ G.V. Plekhanov စီးပွားရေးတက္ကသိုလ် ပါမောက္ခချုပ်က G.V. Plekhanov စီးပွားရေးတက္ကသိုလ်၏ ဂုဏ်ထူးဆောင်ဆုတံဆိပ် (Medal of Merit) ချီးမြှင့်ပေးအပ်စဉ်။

မြန်မာနိုင်ငံတွင် ရင်းနှီးမြှုပ်နှံမည်ဆိုပါက ဈေးကွက်အလားအလာကောင်းမွန်ခြင်းနှင့် စပ်လျဉ်း၍လည်း ကမ္ဘာ့အကြီးဆုံး ဈေးကွက်များဖြစ်သည့် လူဦးရေ ၁ ဒသမ ၄၇ ဘီလီယံရှိသည့် အိန္ဒိယနိုင်ငံနှင့် လူဦးရေ ၁ ဒသမ ၄၁ ဘီလီယံရှိသည့် တရုတ်နိုင်ငံအပြင် လူဦးရေ သန်း ၆၆၀ ကျော်ရှိသည့် အာဆီယံအဖွဲ့ဝင် နိုင်ငံများနှင့် ဆက်စပ်လျက်ရှိသည့် မြန်မာနိုင်ငံသည် အရှေ့တောင်အာရှနှင့် အာရှဈေးကွက်နှစ်ခုကို တံတားသဖွယ် ဆက်သွယ်ထားသည့် နိုင်ငံတစ်နိုင်ငံ ဖြစ်သည်ကို ပြောကြားလိုပါကြောင်း၊ မြန်မာနိုင်ငံသည် နေပြည်တော်ကို ဗဟိုပြုပြီး ကီလိုမီတာ ၄၀၀၀ အချင်းရှိသည့် စက်ဝိုင်းဆွဲကြည့်ပါက ကမ္ဘာ့လူဦးရေ၏ ထက်ဝက်ဖြစ်သော ၄ ဘီလီယံခန့်၏ အလယ်တွင် တည်ရှိနေသည်ကို တွေ့ရမည်ဖြစ်ပါကြောင်း။

ကမ္ဘာ့အကြီးဆုံး လွတ်လပ်သော ကုန်သွယ်ရေးသဘောတူညီချက်များထဲက တစ်ခုဖြစ်သည့် Regional Comprehensive Economic Partner-ship (RCEP) တွင် မြန်မာနိုင်ငံ ပါဝင်နေသည့်အတွက် တရုတ်၊ ဂျပန်၊ တောင်ကိုရီးယား၊ ဩစတြေးလျစသည့်နိုင်ငံများနှင့် ကုန်သွယ်ရေးချိတ်ဆက်မှု အခွင့်အလမ်းများလည်း ပိုင်ဆိုင်ထားပါကြောင်း တို့ကို ထည့်သွင်းပြောကြားခဲ့သည်။

မြန်မာနိုင်ငံတွင်ရင်းနှီးမြှုပ်နှံရန် အခွင့်အလမ်းများကို ရှင်းလင်းပြောကြားရာတွင် မြန်မာနိုင်ငံ၏ စိုက်ပျိုးရေးနှင့်မွေးမြူရေး ရေခံမြေခံကောင်းများ ပေါကြွယ်ဝမှုကို ထုတ်ဖော်ပြောကြားခဲ့ပြီး စိုက်ပျိုးရေးသုံး စက်ယန္တရားများ၊ မျိုးစေ့ထုတ်လုပ်မှု နည်းပညာနှင့် စိုက်ပျိုးရေးသုတေသနလုပ်ငန်းများ၊ မွေးမြူရေးလုပ်ငန်းများ၊ တန်ဖိုးမြှင့်ကုန်ထုတ်လုပ်မှုလုပ်ငန်းများ၊ နည်းပညာအခြေပြု စက်မှုလုပ်ငန်းများတွင် ရင်းနှီးမြှုပ်နှံရန် ဖိတ်ခေါ်ခဲ့သည်။

ဆက်လက်၍ စွမ်းအင်ကဏ္ဍတွင် ရေနံတူးဖော်ထုတ်လုပ်ခြင်း၊ ရေနံသန့်စင်ထုတ်လုပ်ခြင်း၊ ရေနံထွက်ပစ္စည်းများနှင့် ဓာတ်မြေဩဇာထုတ်လုပ်ခြင်း၊ သဘာဝဓာတ်ငွေ့ထုတ်လုပ်ခြင်း၊ ရေအားလျှပ်စစ်နှင့် နေရောင်ခြည်စွမ်းအင်ထုတ်လုပ်ခြင်း၊ ခရီးသွားလုပ်ငန်းနှင့် ဒီဂျစ်တယ်နည်းပညာတို့တွင် ရင်းနှီးမြှုပ်နှံနိုင်ရေး၊ စက်မှုဇုန်များ၊ အထူးစီးပွားရေးဇုန်များ၊ လယ်ယာပေါင်းစည်းဇုန်များ၊ စက်မှုစီမံကိန်းများ ထူထောင်ဆောင်ရွက်နိုင်ရေးတို့ကို ရှင်းလင်းပြောကြားခဲ့ပြီး မြန်မာနိုင်ငံ၏ အရေးပါသည့် သတ္တုသယံဇာတများနှင့် သဘာဝအရင်းအမြစ်များကို ခေတ်မီတူးဖော်ရေးနည်းပညာများ အသုံးပြုထုတ်လုပ်ခြင်း၊ တန်ဖိုးမြှင့်ပြုပြင်ထုတ်လုပ်ခြင်းလုပ်ငန်းများတွင် ပြည်တွင်းလုပ်သားများ၏ ကျွမ်းကျင်မှုဖွံ့ဖြိုးတိုးတက်ရေးနှင့် သဘာဝပတ်ဝန်းကျင်ထိန်းသိမ်းရေးကို အလေးထားပြီး တာဝန်ယူမှုရှိသည့် ရင်းနှီးမြှုပ်နှံမှုများကို ကြိုဆိုပါကြောင်းတို့ကို ထည့်သွင်းပြောကြားခဲ့သည်။

မြန်မာနိုင်ငံသည် ရေ၊ မြေ၊ ရာသီဥတု၊ သယံဇာတ၊ လုပ်အား၊ ဈေးကွက်စသည်တို့ ပြည့်စုံသည့်တိုင် နည်းပညာ၊ ရင်းနှီးမြှုပ်နှံမှု၊ အတွေ့အကြုံတို့ လိုအပ်နေသည်။ သို့ဖြစ်ရာ မြန်မာနိုင်ငံ၏ သယံဇာတကြွယ်ဝမှု၊ မဟာဗျူဟာကျသော တည်နေရာနှင့် ရုရှားနိုင်ငံ၏

စာမျက်နှာ ၉ သို့

စာမျက်နှာ ၈ မှ

နည်းပညာ၊ အတွေ့အကြုံတို့ ပေါင်းစပ်ခြင်းအားဖြင့် နှစ်နိုင်ငံအကြား ရေရှည်တည်တံ့ပြီး အပြန်အလှန်အကျိုးပြုသော စီးပွားရေးအောင်မြင်မှုများရရှိနိုင်မည့် အလားအလာက ကြီးမားသည်။

အမှာစကားပြောကြားမှုအပြီးတွင် နိုင်ငံတော်သမ္မတ ဦးမင်းအောင်လှိုင်ထံ G.V. Plekhanov စီးပွားရေးတက္ကသိုလ် ပါမောက္ခချုပ်က G.V. Plekhanov စီးပွားရေးတက္ကသိုလ်၏ ဂုဏ်ထူးဆောင်ဆုတံဆိပ် (Medal of Merit) အား ချီးမြှင့်ပေးအပ်သည်။

၂၀၂၆ ခုနှစ် ရုရှား- မြန်မာ စီးပွားရေးဖိုရမ် ကျင်းပသည့် G.V. Plekhanov စီးပွားရေးတက္ကသိုလ်သည် ရုရှားဖက်ဒရေးရှင်းနိုင်ငံ မော်စကိုမြို့တွင် တည်ရှိပြီး ဖက်ဒရယ်ပြည်ထောင်စု အစိုးရဘတ်ဂျက်အသုံးပြုသည့် အဆင့်မြင့်ပညာရေးဌာနဖြစ်သည်။ အဆိုပါတက္ကသိုလ်သည် စီးပွားရေးပညာရပ်များသာမက သိပ္ပံနှင့်နည်းပညာဘာသာရပ်များ၊ ဒီဂျစ်တယ်နည်းပညာနှင့် အအေးနည်းပညာများပါ သင်ကြားပေးလျက်ရှိသည်။ တက္ကသိုလ် တည်ထောင်မှုသက်တမ်း နှစ်ပေါင်း ၁၁၉ နှစ် ရှိပြီဖြစ်ပြီး နိုင်ငံပေါင်း ၇၅ နိုင်ငံမှ နိုင်ငံတကာ ကျောင်းသားများအပါအဝင် ကျောင်းသား ကျောင်းသူပေါင်း ၁၄၀၀၀ ကျော်ကို မွေးထုတ်ပေးခဲ့သော ထင်ရှားကျော်ကြားသည့် တက္ကသိုလ်တစ်ခုလည်း ဖြစ်သည်။ နိုင်ငံတကာနှင့် ပညာရပ်ဆိုင်ရာ ချိတ်ဆက်မှုများ ခိုင်မာအားကောင်းစေရန် စဉ်ဆက်မပြတ် ကြိုးပမ်းဆောင်ရွက်လျက်ရှိပြီး ထင်ရှားသည့် ကမ္ဘာ့နိုင်ငံရေးခေါင်းဆောင်များ၊ ပညာရှင်များကို ဂုဏ်ထူးဆောင်ဘွဲ့များ ချီးမြှင့်ခဲ့ရုံမျှမက ထူးချွန်ထက်မြက်သည့် ခေါင်းဆောင်များကို မွေးထုတ်ပေးခဲ့သည့် တက္ကသိုလ်ကြီးလည်းဖြစ်သည်။

နိုင်ငံတော်သမ္မတ ဦးမင်းအောင်လှိုင်အား G.V. Plekhanov စီးပွားရေးတက္ကသိုလ်က ဂုဏ်ထူးဆောင် ပါမောက္ခဘွဲ့တံဆိပ်အပ်နှင်းခြင်း အခမ်းအနားကို ဩဂုတ် ၁၉ ရက် နံနက်ပိုင်းတွင် အဆိုပါတက္ကသိုလ်ဘွဲ့နှင်းသဘင်ခန်းမ၌ ကျင်းပရာ အခမ်းအနားသို့ နိုင်ငံတော်သမ္မတနှင့်အတူ ခရီးစဉ်တွင် အဖွဲ့ဝင်များအဖြစ် လိုက်ပါသွားကြသည့် ပြည်ထောင်စုဝန်ကြီးများ၊ မြန်မာ့အာကာသအေဂျင်စီ အမှုဆောင်အရာရှိချုပ်၊ တနင်္သာရီတိုင်းဒေသကြီး ဝန်ကြီးချုပ်၊ ကာကွယ်ရေးဦးစီးချုပ်ရုံးမှ အဆင့်မြင့်တပ်မတော်အရာရှိများ၊ ဒုတိယဝန်ကြီးများ၊ ရုရှားဖက်ဒရေးရှင်းနိုင်ငံ သိပ္ပံနှင့်အဆင့်မြင့်နည်းပညာဝန်ကြီးဌာန ဒုတိယဝန်ကြီး၊ G.V. Plekhanov စီးပွားရေးတက္ကသိုလ် ပါမောက္ခချုပ်၊ ဒုတိယပါမောက္ခချုပ်များနှင့် အဆင့်မြင့်အရာရှိကြီးများ တက်ရောက်ကြသည်။

အစီအစဉ်အရ G.V. Plekhanov စီးပွားရေးတက္ကသိုလ် ပါမောက္ခချုပ်က နိုင်ငံတော်သမ္မတ ဦးမင်းအောင်လှိုင်အား ဂုဏ်ထူးဆောင် ပါမောက္ခဘွဲ့တံဆိပ်အပ်နှင်းခြင်းနှင့်ပတ်သက်၍ ဘုတ်အဖွဲ့၏သဘောထားဆန္ဒကိုရယူပြီး အခမ်းအနားဖွင့်လှစ်ကြောင်း ကြေညာသည်။

ဩဂုတ် ၁၉ ရက်က နိုင်ငံတော်သမ္မတ ဦးမင်းအောင်လှိုင်ထံ ဖက်ဒရယ်ပြည်ထောင်စု အစိုးရဘတ်ဂျက်သုံး အဆင့်မြင့်ပညာရေးဌာန G.V. Plekhanov စီးပွားရေးတက္ကသိုလ်၏ ဂုဏ်ထူးဆောင်ပါမောက္ခဘွဲ့ကို တက္ကသိုလ်ပါမောက္ခချုပ် Mr. LOBANOV Ivan Vasilyevich က ချီးမြှင့်အပ်နှင်းစဉ်။

ဆက်လက်၍ ရုရှားဖက်ဒရေးရှင်းနိုင်ငံ သိပ္ပံနှင့် အဆင့်မြင့်ပညာရေးဝန်ကြီးဌာန ဒုတိယဝန်ကြီးက ဆွေးနွေးတင်ပြသည်။ ၎င်း၏ တင်ပြချက်တွင် "ယနေ့ ဘွဲ့နှင်းအခမ်းအနားတွင် ဘွဲ့အပ်နှင်းခြင်းဆိုင်ရာ ဘုတ်အဖွဲ့အနေဖြင့် ပြည်ထောင်စုသမ္မတမြန်မာနိုင်ငံတော် နိုင်ငံတော်သမ္မတ ဦးမင်းအောင်လှိုင်အား G.V. Plekhanov စီးပွားရေးတက္ကသိုလ်မှ ဂုဏ်ထူးဆောင်ပါမောက္ခဘွဲ့တံဆိပ် အပ်နှင်းခြင်းအပေါ် ဘုတ်အဖွဲ့အနေဖြင့် တညီတညွတ်တည်း ထောက်ခံခဲ့ခြင်းသည် ကောင်းမွန်သည့် ဆောင်ရွက်ချက်တစ်ခုပင် ဖြစ်ပါကြောင်း၊ ထိုသို့ ထောက်ခံဆောင်ရွက်ခြင်းအားဖြင့် နှစ်နိုင်ငံအကြား စီးပွားရေးနှင့် ပညာရေးကဏ္ဍအပါအဝင် ပူးပေါင်းဆောင်ရွက်မှုများကို ပိုမိုတိုးတက်အောင် ဆောင်ရွက်နိုင်မည်ဖြစ်ပါကြောင်း" တို့ကို ထည့်သွင်းပြောကြားခဲ့ရာ မြန်မာနှင့် ရုရှားတို့၏ ကဏ္ဍစုံ ပူးပေါင်းဆောင်ရွက်မှုများတွင် စီးပွားရေးနှင့်ပညာရေးဆိုင်ရာ ပူးပေါင်းဆောင်ရွက်မှုများမှာ မကြာတော့သည့် အနာဂတ်ကာလအတွင်း အရှိန်အဟုန်နှင့် ဖြစ်ထွန်းလာမည့် ပဏာမနိဒါန်းဟု ဆိုရမည်ဖြစ်သည်။

အဆိုပါအခမ်းအနားတွင် တက္ကသိုလ် ပါမောက္ခချုပ်က နိုင်ငံတော်သမ္မတ ဦးမင်းအောင်လှိုင်အား ဂုဏ်ထူးဆောင်ဘွဲ့ အပ်နှင်းရန်အတွက် ဘုတ်အဖွဲ့၏ အဆုံးအဖြတ်ကိုရယူပြီး နိုင်ငံတော်သမ္မတ ဦးမင်းအောင်လှိုင်ထံ ဖက်ဒရယ်ပြည်ထောင်စု အစိုးရဘတ်ဂျက်သုံး အဆင့်မြင့်ပညာရေးဌာန G.V. Plekhanov စီးပွားရေးတက္ကသိုလ်၏ ဂုဏ်ထူးဆောင်ပါမောက္ခဘွဲ့ကို အပ်နှင်းသည်။

ထို့နောက် နိုင်ငံတော်သမ္မတက ကျေးဇူးတင်စကား ပြောကြားရာတွင် "ပလက်ဟာနော့ဗ် တက္ကသိုလ်က ယခုကဲ့သို့ ဂုဏ်ထူးဆောင်ဘွဲ့တံဆိပ်ကို ပေးအပ်ချီးမြှင့်ခြင်းသည် မိမိတစ်ဦးတည်းကို ဂုဏ်ပြုခြင်းမျှသာမဟုတ်ဘဲ မြန်မာနိုင်ငံနှင့် မြန်မာပြည်သူလူထုတစ်ရပ်လုံးကိုပါ ဂုဏ်ပြုခြင်းဖြစ်သည်ဟု မှတ်ယူပါကြောင်း" ပြောကြားခဲ့ပြီး ဆက်လက်၍ ယခုဂုဏ်ထူးဆောင် ပါမောက္ခဘွဲ့သည် တစ်ဦးတစ်ယောက်၏ အသိအမှတ်ပြုခံရမှုမျှသာမဟုတ်ဘဲ မြန်မာနိုင်ငံနှင့် ရုရှားဖက်ဒရေးရှင်းနိုင်ငံတို့အကြား ပညာရေး၊ သုတေသနနှင့် အနာဂတ်ရေရှည်ဖွံ့ဖြိုးတိုးတက်ရေးဆိုင်ရာ မဟာဗျူဟာမြောက် မိတ်ဖက်ပူးပေါင်းဆောင်ရွက်မှုများကို ပိုမိုခိုင်မာအောင် တည်ဆောက်သွားကြရန်အတွက် တွန်းအားတစ်ရပ်ပင်ဖြစ်ကြောင်း ပြောကြားခဲ့ပြီး မြန်မာနိုင်ငံတွင် ပညာရေးကဏ္ဍ မြှင့်တင်မှုများနှင့် စပ်လျဉ်း၍ ရှင်းလင်းပြောကြားခဲ့သလို နှစ်နိုင်ငံကြား ပညာရေးပူးပေါင်းဆောင်ရွက်မှုများ ယခုထက် ပိုမိုတိုးမြှင့်ဆောင်ရွက်သွားလိုကြောင်းကိုလည်း ပြောကြားခဲ့သည်။

ရုရှားနိုင်ငံ မော်စကိုမြို့တွင် တရားဝင်ခရီးစဉ် ရောက်ရှိနေသည့် နိုင်ငံတော်သမ္မတ ဦးမင်းအောင်လှိုင်ထံ ရုရှားဖက်ဒရေးရှင်းနိုင်ငံ Roscosmos နိုင်ငံပိုင်ကော်ပိုရေးရှင်း၏ အထွေထွေညွှန်ကြားရေးမှူးချုပ် Mr. Dmitry V. Bakanov ဦးဆောင်သည့် ကိုယ်စားလှယ်အဖွဲ့က ဩဂုတ် ၁၉ ရက် ဒေသစံတော်ချိန် မွန်းလွဲ ၁၂ နာရီခွဲတွင် တည်းခိုရာဟိုတယ်၌ လာရောက်ဂါရဝပြုတွေ့ဆုံသည်။

နှစ်ဖက်တွေ့ဆုံ ဆွေးနွေးမှုများအတွင်း နိုင်ငံတော်သမ္မတ၏ ယခုခရီးစဉ်တွင် မြန်မာအာကာသအေဂျင်စီနှင့် Roscosmos တို့အကြား အာကာသယာဉ်မှူး ရွေးချယ်လေ့ကျင့်ရေး၊ ဂြိုဟ်တုအခြေပြု ရှာဖွေကယ်ဆယ်ရေးစနစ် (COSPAS-SARSAT)၊ ဂြိုဟ်တုလမ်းညွှန်မှုစနစ် တိုင်းတာရေးစခန်း (One Way Station) နှင့် ကမ္ဘာ့အနီး အာကာသအန္တရာယ် အလိုလျောက် သတိပေးစနစ် (ASPOS) တို့ကို လက်တွေ့ ပူးပေါင်းအကောင်အထည်ဖော်ရန်အတွက် နားလည်မှုစာချွန်လွှာများ၊ စာချုပ်များ လက်မှတ်ရေးထိုးနိုင်ခဲ့မှု၊ မြန်မာနိုင်ငံမှ အာကာသယာဉ်မှူး ရွေးချယ်လေ့ကျင့်ရေးဆိုင်ရာကိစ္စရပ်များ၊ မြန်မာနိုင်ငံတွင် အပြည်ပြည်ဆိုင်ရာ ဂြိုဟ်တုအခြေပြုကာကွယ်ရေးစနစ် (COPAD-SARSAT)၊ ဂြိုဟ်တုလမ်းညွှန်မှုစနစ် တိုင်းတာရေးစခန်း (One Way Station)၊ ကမ္ဘာ့အနီး အာကာသအန္တရာယ် အလိုအလျောက် သတိပေးစနစ် (ASPOS)၊ Rassvet အနိမ့်ပျံဆက်သွယ်ရေးဂြိုဟ်တုစနစ် အကောင်အထည်ဖော်ဆောင်ရွက်မည့်ကိစ္စရပ်များ၊ နာနိုဂြိုဟ်တု တည်ဆောက်လွှတ်တင်ရေးဆိုင်ရာ ကိစ္စရပ်များနှင့် မြန်မာနိုင်ငံ၏ အာကာသနည်းပညာဖွံ့ဖြိုးတိုးတက်ရေး၊ လူသားအရင်းအမြစ် ဖွံ့ဖြိုးတိုးတက်ရေးအတွက်သာမက ကဏ္ဍစုံဖွံ့ဖြိုးတိုးတက်ရေးအတွက် နှစ်နိုင်ငံအကြား အာကာသကဏ္ဍ ပူးပေါင်းဆောင်ရွက်မှုများကို ဆက်လက်မြှင့်တင်ဆောင်ရွက်သွားမည့် အခြေအနေများနှင့် ပတ်သက်၍ ရင်းရင်းနှီးနှီး ဆွေးနွေးခဲ့ကြရာ မြန်မာနိုင်ငံ၏ အာကာသနည်းပညာမှာ အချိန်တိုအတွင်း အရှိန်အဟုန်ဖြင့် ဖွံ့ဖြိုးတိုးတက်လာစေရန် စွမ်းဆောင်ကြိုးပမ်းမှုများပင်ဖြစ်သည်။

နိုင်ငံတော်သမ္မတ ဦးမင်းအောင်လှိုင်သည် ခရီးစဉ်တွင်လိုက်ပါလာသည့် အဖွဲ့ဝင်များနှင့်အတူ ဩဂုတ် ၁၉ ရက် ဒေသစံတော်ချိန် ညနေ ၄ နာရီတွင် မော်စကိုမြို့ရှိ Memorial Museum of Cosmonautics (အာကာသမှတ်တမ်းပြတိုက်) ကို သွားရောက်ကြည့်ရှုလေ့လာခဲ့ပြီး ညနေပိုင်းတွင် မော်စကိုမြစ်အတွင်း မြစ်တွင်းသွား ရှုခင်းကြည့်သင်္ဘောဖြင့် မော်စကိုမြစ်တစ်လျှောက် လိုက်ပါစီးနင်း ကြည့်ရှုခဲ့သည်။

ဒေသစံတော်ချိန် ညနေ ၅ နာရီတွင် ရုရှားဖက်ဒရေးရှင်းနိုင်ငံဆိုင်ရာ မြန်မာသံရုံးနှင့် စစ်သံရုံး မိသားစုများအား တွေ့ဆုံအမှာစကား ပြောကြားသည်။ နိုင်ငံတော်သမ္မတက အမှာစကားပြောကြားရာတွင် နိုင်ငံတကာဆက်ဆံရေးများ ကောင်းမွန်စေရေး၊ လုပ်ငန်းခွင်များတွင် ဆက်ဆံရေးများကောင်းမွန်စေရေး ဆောင်ရွက်ပေးရန်၊ နိုင်ငံ့အရေးဆောင်ရွက်ရာတွင် ကောင်းမွန်သည့်စိတ်များဖြင့် ဆောင်ရွက်လိုသည့် စိတ်များမွေးရန်၊ နိုင်ငံတာဝန်များကို ကျေပွန်စွာထမ်းဆောင်ရန်၊ မိမိတို့နိုင်ငံ၏ သမိုင်းကြောင်းများနှင့် အခြေအနေမှန်ကို မသိရှိသည့် နိုင်ငံတကာမှ ကျောင်းသားများ သိရှိအောင် ဆောင်ရွက်ကြရန်၊ မြန်မာဆိုသည့်စိတ်ဖြင့် နေထိုင်ကြရန်၊ ပညာတော်သင်တစ်ဦးချင်း၏ ကြိုးစားအားထုတ်မှုများသည် နိုင်ငံ့အကျိုးအတွက် အထောက်အကူပြုနိုင်ရန်၊ ဘာသာစကား၊ စာပေများနှင့် နည်းပညာများကို မျက်ခြည်မပြတ် လေ့လာနေရန်၊ စည်းစည်းလုံးလုံး ညီညီညွတ်ညွတ် နေထိုင်ကြရန်တို့ကို မှာကြားသည်။

နိုင်ငံတော်အကြီးအကဲများ ပြည်ပသို့ ရောက်ရှိခိုက် မိမိနိုင်ငံသံရုံး၊ စစ်သံရုံး၊ ပညာတော်သင်များနှင့် မိမိနိုင်ငံသား အသိုက်အဝန်းများကို ရင်းနှီးနွေးထွေးစွာ တွေ့ဆုံခြင်း၊ အမှာစကားပြောကြားခြင်းတို့က အဆုံးအမနှင့် လုပ်ငန်းလမ်းညွှန်သဖွယ်ဖြစ်သကဲ့သို့ တစ်ပြည်တစ်ရွာတွင် ရောက်ရှိနေခိုက်ဖြစ်၍ စိတ်ဓာတ်ခွန်အားကိုလည်း ဖြစ်စေသည်။

(ဆက်လက်ဖော်ပြပါမည်)

အမျိုးသားလွှတ်တော်ဥက္ကဋ္ဌ ဦးအောင်လင်းဒွေး မြန်မာနိုင်ငံရှိ ကုလသမဂ္ဂအဖွဲ့အစည်းများ၏ အကြီးအမှူးဖြစ်သူ ကုလသမဂ္ဂ ယာယီဌာနေညှိနှိုင်းရေးမှူးနှင့် လူသားချင်း စာနာထောက်ထားမှုဆိုင်ရာ ယာယီညှိနှိုင်းရေးမှူး Ms. Gwyn Lewis အား လက်ခံတွေ့ဆုံ

နေပြည်တော် ဩဂုတ် ၂၀

အမျိုးသားလွှတ်တော် ဥက္ကဋ္ဌ ဦးအောင်လင်းဒွေးသည် မြန်မာနိုင်ငံရှိ ကုလသမဂ္ဂအဖွဲ့အစည်းများ၏ အကြီးအမှူးဖြစ်သူ ကုလသမဂ္ဂယာယီဌာနေ ညှိနှိုင်းရေးမှူးနှင့် လူသားချင်းစာနာထောက်ထားမှုဆိုင်ရာ ယာယီညှိနှိုင်းရေးမှူး Ms. Gwyn Lewis အား ယနေ့ မွန်းလွဲပိုင်းတွင် နေပြည်တော်ရှိ လွှတ်တော်အဆောက်အအုံ အမျိုးသားလွှတ်တော်ဆောင် ဧည့်ခန်းမ၌ လက်ခံတွေ့ဆုံသည်။

တွေ့ဆုံစဉ် ပြည်သူများထံ လူသားချင်းစာနာမှု အကူအညီများ ထိရောက်စွာ ရောက်ရှိစေရေးအတွက် UN ၏ လုပ်ငန်းများကို တည်ဆဲဥပဒေ၊ လုပ်ထုံးလုပ်နည်းများနှင့်အညီ လွှတ်တော်ဘက်မှ ပူးပေါင်းညှိနှိုင်း ဆောင်ရွက်ပေးသွားမည့်အခြေအနေ၊ UN အဖွဲ့အစည်းများနှင့် အပြုသဘောဆောင်သော ပူးပေါင်းဆောင်ရွက်မှုများမှတစ်ဆင့် ပြည်သူများအတွက် ကောင်းမွန်သောရလဒ်များ ထွက်ပေါ်လာရေး၊ နှစ်ဖက်နားလည်မှုနှင့် ပူးပေါင်းဆောင်ရွက်မှုများ ပိုမိုခိုင်မာလာစေရေးတို့နှင့်စပ်လျဉ်း၍ ရင်းနှီးပွင့်လင်းစွာ ဆွေးနွေးကြသည်။

တွေ့ဆုံပွဲသို့ အမျိုးသားလွှတ်တော်ဥက္ကဋ္ဌနှင့်အတူ အမျိုးသားလွှတ်တော် ဒုတိယဥက္ကဋ္ဌ Jeng Phang နော်တောင်၊ ရန်ကုန်မြို့ရှိ ကုလသမဂ္ဂဌာနေ ညှိနှိုင်းရေးမှူးရုံးမှ ကိုယ်စားလှယ်များနှင့် အမျိုးသားလွှတ်တော်ရုံးမှ တာဝန်ရှိသူများ တက်ရောက်ကြကြောင်း သိရသည်။

သတင်းစဉ်

✪ *ကျောဖုံးမှ*

အစည်းအဝေးသို့ အမျိုးသားကော်မတီ ဒုတိယဥက္ကဋ္ဌများဖြစ်ကြသည့် လူမှုဝန်ထမ်း၊ ကယ်ဆယ်ရေးနှင့် ပြန်လည်နေရာချထားရေးဝန်ကြီးဌာန ပြည်ထောင်စုဝန်ကြီး ဒေါက်တာစိုးဝင်းနှင့် မြန်မာနိုင်ငံမသန်စွမ်းသူများအသင်းချုပ်ဥက္ကဋ္ဌ ဦးသိန်းဟန်သူ၊ ကော်မတီဝင်အမျိုးသမီးရေးရာဝန်ကြီးဌာန ပြည်ထောင်စုဝန်ကြီး ဒေါက်တာသက်သက်ဇင်၊ ဒုတိယဝန်ကြီးများ၊ နေပြည်တော်ကောင်စီဝင်၊ ဌာနဆိုင်ရာအကြီးအကဲများ၊ မသန်စွမ်းအဖွဲ့အစည်းများမှ ကိုယ်စားလှယ်များနှင့် တာဝန်ရှိသူများ တက်ရောက်ကြပြီး တိုင်းဒေသကြီးနှင့် ပြည်နယ်အစိုးရအဖွဲ့များမှ လူမှုရေးရာဝန်ကြီးများနှင့် တာဝန်ရှိသူများက ဗီဒီယိုကွန်ဖရင့်စနစ်ဖြင့် တက်ရောက်ကြသည်။

ဦးစွာ အမျိုးသားကော်မတီဥက္ကဋ္ဌ ဒုတိယသမ္မတ ဒေါ်နန်းနီနီအေးက အမှာစကားပြောကြားရာတွင် မသန်စွမ်းသူများသည် လူ့အဖွဲ့အစည်း၏ အရေးပါသည့် အစိတ်အပိုင်းဖြစ်ပြီး အများနှင့်နည်းတူ တူညီသည့် အခွင့်အရေးများ ရရှိခံစားပိုင်ခွင့်ရှိအောင် ဖော်ဆောင်ပေးရန် လိုအပ်ကြောင်း၊ ထို့ကြောင့် နိုင်ငံတော်အစိုးရအနေဖြင့် မသန်စွမ်းသူများအတွက် လိုအပ်သည့် ဥပဒေ၊ နည်းဥပဒေ၊ မူဝါဒများကို အပြည့်အဝအကောင်အထည်ဖော်ပြီး ပညာရေး၊ ကျန်းမာရေး၊ အလုပ်အကိုင်နှင့် သွားလာရေး အခွင့်အလမ်းများ တူညီစွာဖန်တီးပေးနိုင်ရန် ကြိုးစားဆောင်ရွက်လျက်ရှိကြောင်း၊ မသန်စွမ်းမှု အမျိုးအစားအလိုက် ကွဲပြားနေသည့် မသန်စွမ်းသူများနှင့် ၎င်းတို့ကို ပြုစုစောင့်ရှောက်ပေးနေကြသည့် မိဘဆွေမျိုးများ သိရှိထားသင့်သည့် အချက်အလက်များနှင့် အကူအညီရယူရန် လိုအပ်သည့် အချက်အလက်များကို စိစစ်ဖော်ထုတ်ပြီး လူထုကိုမျှဝေနိုင်ရန် အမျိုးသားကော်မတီကတစ်ဆင့် ဆောင်ရွက်ကြရန် မှာကြားလိုကြောင်း။

ထိုသို့ဆောင်ရွက်ရာတွင် မသန်စွမ်းသူများအပေါ် လျောင်ပြောင်သရော်မှုပပျောက်စေရန်နှင့် လူ့အခွင့်အရေးအပေါ်အခြေခံသည့် အမြင်ပျံ့နှံ့စေရန်ကိုလည်း ကြိုးစားဆောင်ရွက်သွားကြရန် လိုအပ်ကြောင်း၊ မသန်စွမ်းသူများဆိုင်ရာအရေးကိစ္စများကို ဆောင်ရွက်ရာတွင် လွယ်ကူစွာ သွားလာနေထိုင်အသုံးပြုနိုင်ရေးသည် အရေးကြီးပါကြောင်း၊ ထို့ကြောင့် ဝန်ကြီးဌာနများ၊ စည်ပင်သာယာရေးကော်မတီများ အနေဖြင့် Myanmar National Building Code နှင့်အညီ သတ်မှတ်ဘတ်ဂျက်ခွင့်ပြုငွေအတွင်း ဦးစားပေးကဏ္ဍများ သတ်မှတ်ဖော်ထုတ် ဆောင်ရွက်ပေးကြရန် လိုအပ်ကြောင်း၊ မသန်စွမ်းသူများ ပညာသင်ယူနိုင်ရန်နှင့် ဖွံ့ဖြိုးတိုးတက်ရေးအတွက် လူမှုဝန်ထမ်း၊ ကယ်ဆယ်ရေးနှင့် ပြန်လည်နေရာချထားရေးဝန်ကြီးဌာနအနေဖြင့် ဌာနပိုင်ကျောင်းကိုးကျောင်း ဖွင့်လှစ်ထားရှိပြီး စနစ်တကျ ပြုစုစောင့်ရှောက်မှုပေးလျက်ရှိကြောင်း၊ မိမိတို့အစိုးရ၏ ရက်(၁၀၀)အတွင်း နေပြည်တော် ဥတ္တရသီရိမြို့နယ်၌ မသန်စွမ်းသက်ငယ်သင်တန်းကျောင်း တစ်ကျောင်းကို ထပ်မံဖွင့်လှစ်ပေးခဲ့ပြီး မသန်စွမ်းကလေးငယ်များကို စတင်စောင့်ရှောက်ပေးနေပြီဖြစ်ကြောင်း။

မသန်စွမ်းသူများ မှီခိုမှုအနည်းဆုံးဖြင့် ရှင်သန်ရပ်တည်နိုင်ရန် ပညာသင်ယူမှုအပါအဝင် စိတ်ပိုင်း၊ ရုပ်ပိုင်းဆိုင်ရာ ပြင်ဆင်ပြီးချိန်တွင် လက်တွေ့လုပ်ငန်းခွင်ထဲ ဝင်ရောက်နိုင်ရန် နိုင်ငံတော်နှင့်အတူ ပုဂ္ဂလိကကဏ္ဍကပါ ပူးပေါင်းဆောင်ရွက်ပေးကြရန် လိုအပ်ကြောင်း၊ မတူညီသည့်မသန်စွမ်းမှုများအလိုက် သာလွန်စွမ်းဆောင်နိုင်မှုအရ အလုပ်အကိုင် အခွင့်အလမ်း ဖန်တီးပေးရန် အလေးထားဆောင်ရွက်ကြရမည်ဖြစ်ကြောင်း၊ မသန်စွမ်းသူများကို စီးပွားရေးလုပ်ငန်းအပြင် လူမှုအသိုက်အဝန်း၊ ယဉ်ကျေးမှု၊ အားကစားနှင့် အနုပညာနယ်ပယ်များတွင် ပါဝင်ဆောင်ရွက်နိုင်ရန် ကြိုးစားဆောင်ရွက်ကြရမည်ဖြစ်ကြောင်း။

ကျန်းမာရေးကဏ္ဍအနေဖြင့် မသန်စွမ်းသူများကို ဆေးရုံဆေးခန်းများတွင် တန်းစီစောင့်ဆိုင်းစရာမလိုဘဲပြသနိုင်ရန်နှင့် ဦးစားပေးအစီအစဉ်ဖြင့် ကုသပေးရန်၊ အရေးပေါ်ကျန်းမာရေးစောင့်ရှောက်မှုများ၊ ခွတ်ခွဲစမ်းသပ်မှုများ၊ ပုံရိပ်ဖော်နည်းပညာဖြင့် ရောဂါရှာဖွေသည့်အခါတွင် ဦးစားပေးအုပ်စုအနေဖြင့် အခမဲ့ဆောင်ရွက်ပေးရန် ကျန်းမာရေးဝန်ကြီးဌာနက ညွှန်ကြားထားပြီးဖြစ်ကြောင်း၊ မသန်စွမ်းသူများသည် သဘာဝဘေးနှင့် ရင်ဆိုင်ကြုံတွေ့ရသည့်အခါ ပိုမိုထိခိုက်ခံစားရနိုင်ခြေ မြင့်မားသူများဖြစ်ကြသောကြောင့် သဘာဝဘေးလျော့ပါးရေး လုပ်ငန်းစဉ်များတွင် မသန်စွမ်းသူများအတွက် ထည့်သွင်းစဉ်းစားဆောင်ရွက်ကြရန်လိုကြောင်း။

မသန်စွမ်းသူများ၏ စိတ်ပိုင်းဆိုင်ရာ၊ ရုပ်ပိုင်းဆိုင်ရာ ဖွံ့ဖြိုးတိုးတက်ရန်အတွက် အကောင်အထည်ဖော်ဆောင်ရွက်ကြရာတွင် ပြည်ထောင်စုအစိုးရနှင့်အတူ သက်ဆိုင်ရာဌာနအဖွဲ့အစည်းများမှ တာဝန်ရှိသူများက တက်ညီလက်ညီ ကြိုးပမ်းဆောင်ရွက်ကြရန် လိုကြောင်း၊ ထို့ပြင် မသန်စွမ်းသူများ၏ အခွင့်အရေးကို အားပေးခြင်းသည် လူမှုတရားမျှတမှုအတွက် အခြေခံတာဝန်အဖြစ် မှတ်ယူပြီး နိုင်ငံတော်၏ ဦးဆောင်မှုတွင် အပြည့်အဝ ပူးပေါင်းဆောင်ရွက်ကြရန်နှင့် ယနေ့အစည်းအဝေးတွင် မသန်စွမ်းသူများအတွက် ထိရောက်အကျိုးရှိစေမည့် အကြံပြုချက်များကို ဆွေးနွေးပေးကြရန် တိုက်တွန်းလိုကြောင်း ပြောကြားသည်။

ထို့နောက် အမျိုးသားကော်မတီ ဒုတိယဥက္ကဋ္ဌ (၁) လူမှုဝန်ထမ်း၊ ကယ်ဆယ်ရေးနှင့် ပြန်လည်နေရာချထားရေးဝန်ကြီးဌာန ပြည်ထောင်စုဝန်ကြီး ဒေါက်တာစိုးဝင်းက မသန်စွမ်းသူများ၏ အခွင့်အရေးဆိုင်ရာလုပ်ငန်းများ အကောင်အထည်ဖော်ဆောင်ရွက်ထားရှိမှုများကို လည်းကောင်း၊ အမျိုးသား ကော်မတီအတွင်းရေးမှူး ဒုတိယဝန်ကြီး ဒေါက်တာ သန့်ဇော်လွင်က ယခင်အစည်းအဝေးဆုံးဖြတ်ချက်များအပေါ် ဆောင်ရွက်ပြီးစီးမှုများကိုလည်းကောင်း ရှင်းလင်းတင်ပြကြသည်။

ယင်းနောက် အစည်းအဝေးသို့ တက်ရောက်လာကြသူများက မသန်စွမ်းသူများ၏ အခွင့်အရေးများနှင့်စပ်လျဉ်း၍ သက်ဆိုင်ရာကဏ္ဍအလိုက် အကောင်အထည်ဖော် ဆောင်ရွက်လျက်ရှိသည့် အခြေအနေများနှင့် ဆက်လက်ဆောင်ရွက်သွားမည့် လုပ်ငန်းအစီအမံများကို လည်းကောင်း၊ ကော်မတီဝင် မသန်စွမ်းကိုယ်စားလှယ်များက ဆောင်ရွက်ပေးစေလိုသည့်အချက်များကို လည်းကောင်း ရှင်းလင်းတင်ပြကြရာ ဒုတိယသမ္မတက ဖြည့်စွက်ဆွေးနွေးပြီး လိုအပ်သည်များကို ပေါင်းစပ်ညှိနှိုင်းပေး၍ နိဂုံးချုပ်အမှာစကား ပြောကြားကာ အစည်းအဝေးကို ရုပ်သိမ်းလိုက်သည်။

သတင်းစဉ်

ပြည်သူ့လွှတ်တော် ဒုတိယဥက္ကဋ္ဌ မြန်မာနိုင်ငံလွှတ်တော်အဖွဲ့ အဖွဲ့ဝင် ဦးမောင်မောင်အုန်း ရန်ကုန်တိုင်းဒေသကြီးလွှတ်တော်ဥက္ကဋ္ဌ၊ ဒုတိယဥက္ကဋ္ဌနှင့် တိုင်းဒေသကြီးလွှတ်တော်ကိုယ်စားလှယ်များအား တွေ့ဆုံ

ရန်ကုန် ဩဂုတ် ၂၀

ပြည်သူ့လွှတ်တော်ဒုတိယဥက္ကဋ္ဌ မြန်မာနိုင်ငံလွှတ်တော်အဖွဲ့ အဖွဲ့ဝင် ဦးမောင်မောင်အုန်းသည် ရန်ကုန်တိုင်းဒေသကြီးလွှတ်တော်ဥက္ကဋ္ဌ၊ ဒုတိယဥက္ကဋ္ဌ၊ ရန်ကုန်တိုင်းဒေသကြီးလွှတ်တော် ကိုယ်စားလှယ်များနှင့် ယနေ့ မွန်းလွဲ ၂ နာရီတွင် ရန်ကုန်တိုင်းဒေသကြီးလွှတ်တော်ရုံး နဝရတ်ခန်းမ၌ တွေ့ဆုံသည်။

ဦးစွာ ပြည်ထောင်စုအဆင့် လွှတ်တော်များအကြောင်း၊ မြန်မာ့နိုင်ငံရေး အခင်းအကျင်းအသစ်နှင့် ထွန်းလင်းတောက်ပလာမည့် မြန်မာ့အနာဂတ် မှတ်တမ်းဗီဒီယိုကို ကြည့်ရှုအားပေးကြပြီး ပြည်သူ့လွှတ်တော်ဒုတိယဥက္ကဋ္ဌ ဦးမောင်မောင်အုန်းက အဖွင့်အမှာစကားပြောကြား၍ ရန်ကုန်တိုင်းဒေသကြီး လွှတ်တော်ဥက္ကဋ္ဌ ဦးဌေးအောင်က တိုင်းဒေသကြီးလွှတ်တော်ရေးရာကိစ္စရပ်များနှင့် စပ်လျဉ်း၍ ဆွေးနွေးတင်ပြသည်။

ဆက်လက်၍ပြည်သူ့လွှတ်တော်ဒုတိယဥက္ကဋ္ဌက လွှတ်လပ်ပြီး တရားမျှတသည့် ရွေးကောက်ပွဲများ အပြီး နိုင်ငံရေးအခင်းအကျင်းသစ်နှင့် နိုင်ငံတော် ဖွံ့ဖြိုးတိုးတက်ရေး ဆောင်ရွက်နေချိန်တွင် အုပ်ချုပ်ရေးမဏ္ဍိုင်၊ ဥပဒေပြုရေးမဏ္ဍိုင်နှင့် တရားစီရင်ရေး မဏ္ဍိုင် စသည့်မဏ္ဍိုင်ကြီး(၃)ရပ် အပြန်အလှန်ညှိနှိုင်း ပေါင်းစပ်ဆောင်ရွက်ပြီး နိုင်ငံတော်၊ လွှတ်တော်နှင့် ပြည်သူလူထုပူးပေါင်းကာ နိုင်ငံတော်ဖွံ့ဖြိုးတိုးတက်ရေးအတွက် ကြိုးစားဆောင်ရွက်ကြစေလိုကြောင်း၊ ဒေသခံမဲဆန္ဒရှင် ပြည်သူလူထု၏ လိုအပ်ချက်များကို ထင်ဟပ်သည့် မေးခွန်းများ၊ အဆိုများကို လွှတ်တော်ကိုယ်စားလှယ်များက တိုင်းဒေသကြီး လွှတ်တော်တွင် တင်ပြဆွေးနွေး၍ ဒေသခံပြည်သူလူထု၏ လိုအပ်ချက်ကို ဖြည့်ဆည်းပေးရန်၊ လက်ရှိအခြေအနေနှင့် ကိုက်ညီသောဥပဒေများ ပြင်ဆင်ဖြည့်စွက်အသစ်ရေးဆွဲ ပြဋ္ဌာန်းခြင်းများကို ဆောင်ရွက်စေလိုကြောင်း၊ ပြည်ထောင်စုလွှတ်တော်အနေဖြင့် အွန်လိုင်းလိမ်လည်မှုတိုက်ဖျက်ရေးဆိုင်ရာ ဥပဒေကို အသစ်ရေးဆွဲပြဋ္ဌာန်းနိုင်ခဲ့ကြောင်း၊ လွှတ်တော်အချင်းချင်း ပူးပေါင်းဆောင်ရွက်ပြီး ဒေသ၏အကျိုးကို ထိရောက်စွာဆောင်ရွက်ရန် လိုအပ်သကဲ့သို့ လွှတ်တော်ကိုယ်စားလှယ်များနှင့် လွှတ်တော်ရုံးဝန်ထမ်းများ၏ စွမ်းရည်မြှင့်တင်ရေးအတွက်လည်း ညှိနှိုင်းဆောင်ရွက်ရန် လိုအပ်ပါကြောင်း ပြောကြားသည်။

ထို့ပြင် ပြည်သူ့လွှတ်တော်ဒုတိယဥက္ကဋ္ဌက ရန်ကုန်တိုင်းဒေသကြီး လွှတ်တော်ရုံးအတွက် အမှတ်တရလက်ဆောင်များ ပေးအပ်ပြီး ရန်ကုန်တိုင်းဒေသကြီး လွှတ်တော်အစည်းအဝေးခန်းမကို လှည့်လည်ကြည့်ရှုကာ အခမ်းအနားသို့ တက်ရောက်လာသည့် တိုင်းဒေသကြီးလွှတ်တော် ကိုယ်စားလှယ်များ၊ တပ်မတော်သား လွှတ်တော်ကိုယ်စားလှယ်များနှင့် လွှတ်တော်ရုံးဝန်ထမ်းများအား ရင်းရင်းနှီးနှီး တွေ့ဆုံနှုတ်ဆက်ခဲ့ကြောင်း သိရသည်။

သတင်းစဉ်

တိုင်းကိုယ်စားပြု အားကစားသမားများပေါ်ထွက်လာအောင် ပြုစုပျိုးထောင်လေ့ကျင့်ပေးနိုင်ရေး စီမံဆောင်ရွက်ပေးသွားရန်လိုအပ်

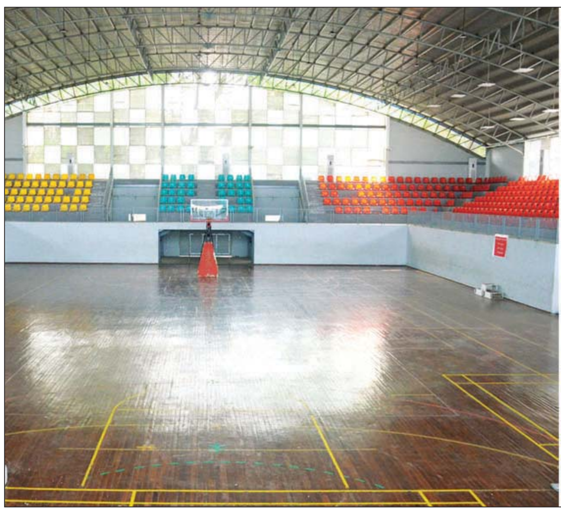

နေပြည်တော် ဩဂုတ် ၂၀

တိုင်းဒေသကြီး၊ ခရိုင်၊ မြို့နယ်များမှ မျိုးဆက်သစ်အားကစားသမားများ ရှာဖွေဖော်ထုတ်ပြီး တိုင်းကိုယ်စားပြု အားကစားသမားများ ပေါ်ထွက်လာအောင် ပြုစုပျိုးထောင် လေ့ကျင့်ပေးနိုင်ရေး စီမံဆောင်ရွက်ပေးသွားရန် ပြည်ထောင်စုဝန်ကြီး ဦးရဲမြင့်ထွန်းသည် ပဲခူးတိုင်းဒေသကြီး လွှတ်တော်ကိုယ်စားလှယ်များနှင့်အတူ ယနေ့နံနက်ပိုင်းတွင် ပဲခူးတိုင်းဒေသကြီး တောင်ငူခရိုင် အားကစားခန်းမနှင့် အားကစားကွင်းများကို ကွင်းဆင်းကြည့်ရှုစစ်ဆေးစဉ် မှာကြားခဲ့သည်။

ပြုစုပျိုးထောင်

ထို့ပြင် ပြည်ထောင်စုဝန်ကြီးက နိုင်ငံတော်သမ္မတ၏ လမ်းညွှန်ချက်ဖြစ်သည့် တောင်ငူခရိုင် အားကစားကွင်း အဆင့်မြှင့်တင်ရေးဆောင်ရွက်ရာတွင် အားကစားကွင်းမြေနေရာတိုးချဲ့ရေးနှင့် ဌာနပိုင်မြေလွှဲမိန့်များ ရရှိစေရေး အလေးထားဆောင်ရွက်သွားစေလိုကြောင်း၊ အားကစားကွင်း ပတ်ဝန်းကျင် စိမ်းလန်းစိုပြည်စေရေး ပုံမှန်ထိန်းသိမ်းဆောင်ရွက်သွားရန်၊ Inner Fencing များကို စနစ်တကျ ပြန်လည်ကာရံပြုပြင်သွားရန်၊ လူငယ်လူရွယ်များ အားကစားကွင်းအတွင်း အားကစားလှုပ်ရှားမှုများ နေ့စဉ်မပြတ်လာရောက်လေ့ကျင့် ကစားနိုင်စေရေးနှင့် တိုင်းဒေသကြီး၊ ခရိုင်၊ မြို့နယ်များမှ မျိုးဆက်သစ် အားကစားသမားများ ရှာဖွေဖော်ထုတ်ပြီး တိုင်းကိုယ်စားပြု အားကစားသမားများ ပေါ်ထွက်လာအောင် ပြုစုပျိုးထောင် လေ့ကျင့်ပေးနိုင်ရေး စီမံဆောင်ရွက်ပေးသွားရန် ဆွေးနွေးမှာကြားပြီး တောင်ငူခရိုင် အားကစားကဏ္ဍ ဖွံ့ဖြိုးတိုးတက်စေရေး လိုအပ်သည်များကို ပေါင်းစပ်ညှိနှိုင်း ဆောင်ရွက်ပေးခဲ့ကြောင်း သိရသည်။

သတင်းစဉ်

(၉)ကြိမ်မြောက် ထိုင်း-မြန်မာ အဆင့်မြင့်အရာရှိကြီးများ အစည်းအဝေး (9th Thailand– Myanmar High Level Committee Meeting) ကျင်းပပြုလုပ်

နေပြည်တော် ဩဂုတ် ၂၀

ထိုင်းနိုင်ငံက အိမ်ရှင်အဖြစ်လက်ခံကျင်းပသည့် (၉) ကြိမ်မြောက် ထိုင်း-မြန်မာ အဆင့်မြင့်အရာရှိကြီးများ အစည်းအဝေး (9th Thailand– Myanmar High Level Committee Meeting)ကို ယနေ့နံနက်ပိုင်းတွင် ထိုင်းနိုင်ငံ ဘန်ကောက်မြို့ရှိ Chatrium Grand Hotel ရှိ Grand Ballroom ၌ ကျင်းပပြုလုပ်သည်။

အဆိုပါ အစည်းအဝေးသို့ တပ်မတော်ကာကွယ်ရေးဦးစီးချုပ် ဗိုလ်ချုပ်ကြီး ရဲဝင်းဦး၊ ညှိနှိုင်းကွပ်ကဲရေးမှူး(ကြည်း၊ ရေ၊ လေ) ဗိုလ်ချုပ်ကြီး ကိုကိုဦး၊ ကာကွယ်ရေးဦးစီးချုပ်ရုံးမှ တပ်မတော်အရာရှိကြီးများ တက်ရောက်ကြပြီး ထိုင်းဘုရင့်တပ်မတော် ကာကွယ်ရေးဦးစီးချုပ် General Ukris Boonta–nondha နှင့်အတူ ထိုင်းဘုရင့်တပ်မတော်မှ အရာရှိကြီးများ တက်ရောက်ကြသည်။

ဦးစွာ တပ်မတော်ကာကွယ်ရေးဦးစီးချုပ် ဗိုလ်ချုပ်ကြီး ရဲဝင်းဦးနှင့် ထိုင်းဘုရင့် တပ်မတော် ကာကွယ်ရေးဦးစီးချုပ်General Ukris Boonta–nondha တို့က အဖွင့်အမှာစကားများ ပြောကြားကြသည်။**(အပေါ်ယာပုံ)**

ထိုင်းဘုရင့်တပ်မတော်ကာကွယ်ရေးဦးစီးချုပ်က အဖွင့်အမှာစကားပြောကြားရာတွင် ယခုအစည်းအဝေးသည် မိမိတို့ တပ်မတော်နှစ်ရပ်ကြား အမြင့်ဆုံးအဆင့် ပူးပေါင်းဆောင်ရွက်မှု ယန္တရားတစ်ခုဖြစ်ပြီး မိမိတို့၏ ချစ်ကြည်ရေးနှင့် နီးကပ်သော ဆက်ဆံရေးကို လက်တွေ့ကျကျ ခိုင်မာစေရန် အရေးပါသော အခန်းကဏ္ဍမှ ပါဝင်နေပါကြောင်း၊ နှစ်နိုင်ငံ နယ်စပ်ဒေသများ ငြိမ်းချမ်းရေး၊ တည်ငြိမ်ရေးနှင့် လုံခြုံရေးကို ထိန်းသိမ်းထားရန်၊ နှစ်နိုင်ငံပြည်သူများ ပိုမိုကောင်းမွန်သော လူနေမှုဘဝ၊ သာယာဝပြောမှုနှင့် ရေရှည်တည်တံ့သော ဖွံ့ဖြိုးတိုးတက်မှုကို ခံစားရရှိစေရန်ဟူသော တူညီသည့် ရည်ရွယ်ချက်များဖြင့် ဆောင်ရွက်ခြင်းဖြစ်ကြောင်း၊ ထို့ကြောင့် မိမိတို့ တပ်မတော်နှစ်ရပ်ကြားရှိ နီးကပ်သော ဆက်ဆံရေးသည် နားလည်မှု၊ ယုံကြည်မှုနှင့် ပူးပေါင်းဆောင်ရွက်မှုတို့ဖြင့် စိန်ခေါ်မှုများနှင့် အခက်အခဲမှန်သမျှကို အတူတကွ ကျော်လွှားနိုင်လိမ့်မည်ဟု ခိုင်မာစွာ ယုံကြည်ပါကြောင်း။

မိမိတို့ တပ်မတော်နှစ်ရပ်၏ ခိုင်မာသော ကတိကဝတ်နှင့် သန္နိဋ္ဌာန်တို့ဖြင့် ယနေ့အစည်းအဝေးသည် အောင်မြင်စွာ ကျင်းပနိုင်ခဲ့ပြီဖြစ်ပြီး အတူတကွ သတ်မှတ်ထားသော ရည်မှန်းချက်များ အားလုံးကို အပြည့်အဝ အကောင်အထည်ဖော်နိုင်မည်ဟု ယုံကြည်ပါကြောင်း၊ ယခုအစည်းအဝေးသို့ တင်ပြခဲ့သည့် ဆက်ဆံရေးနှင့် ပူးပေါင်းဆောင်ရွက်မှု ခိုင်မာရေးဆိုင်ရာ လက်တွေ့ကျသောစီမံဆောင်ရွက်ချက်များသည် လုံခြုံရေး၊ ဘေးကင်းရေးနှင့် အပြန်အလှန် နားလည်မှုတို့ကို အထောက်အကူပြုမည်ဖြစ်ပြီး ထိုမှတစ်ဆင့် အနာဂတ်တွင် နယ်ပယ်အသီးသီး၌ ပိုမိုနီးကပ်သော ပူးပေါင်းဆောင်ရွက်မှုများဆီသို့ ဦးတည်သွားမည်ဟု မျှော်လင့်ပါကြောင်း၊ မိမိတို့ နှစ်နိုင်ငံနှင့် ပြည်သူများ၏ လုံခြုံရေးနှင့် သာယာဝပြောရေးအတွက် ထိုင်းဘုရင့်တပ်မတော် ကာကွယ်ရေးဦးစီးချုပ်ဟောင်းများထားရှိခဲ့သော ကတိကဝတ်များကို ထိန်းသိမ်းစောင့်ရှောက်သွားမည်ဟု ထပ်လောင်းအတည်ပြုပါကြောင်း၊ ဤကတိကဝတ်များသည် ဆက်လက်တည်တံ့နေမည်ဖြစ်ပြီး မိမိတို့ တပ်မတော်နှစ်ရပ်ကြား ပူးပေါင်းဆောင်ရွက်မှုကို ဆက်လက်ထိန်းသိမ်းကာ ဆက်ဆံရေးကို ပိုမိုနီးကပ်ပြီး ရေရှည်တည်တံ့ခိုင်မြဲအောင် ရှေ့ဆက်ဆောင်ရွက်သွားမည်ဖြစ်ပါကြောင်း ပြောကြားသည်။

ဆက်လက်၍ တပ်မတော်ကာကွယ်ရေးဦးစီးချုပ်က အဖွင့်အမှာစကားပြောကြားရာတွင် HLC အစည်းအဝေးအား တပ်မတော်နှစ်ရပ်အကြား ပူးပေါင်းဆောင်ရွက်မှုများ မြှင့်တင်ရန်၊ နှစ်နိုင်ငံနယ်စပ်ဒေသရှိ လုံခြုံရေးဆိုင်ရာ ကိစ္စရပ်များ ဖြေရှင်းဆောင်ရွက်ရာတွင် စစ်ဘက်ဆိုင်ရာ ပူးပေါင်းဆောင်ရွက်မှုများအတွက် လမ်းညွှန်ချက်များချမှတ်ရန်၊ ဒေသအဆင့် နယ်ခြားကော်မတီ(RBC)နှင့် မြို့နယ်အဆင့် နယ်ခြားကော်မတီ (TBC) တို့၏ လုပ်ငန်းဆောင်ရွက်မှုများ ဆက်လက်ဆောင်ရွက်နိုင်ရေးအတွက် ညှိနှိုင်းတိုင်ပင်ရန်၊ မြန်မာ-ထိုင်းနယ်စပ်ဒေသတွင် နေထိုင်သည့် နှစ်နိုင်ငံ ပြည်သူများ၏ လူမှုဘဝဖွံ့ဖြိုးတိုးတက်ရေးနှင့် တည်ငြိမ်အေးချမ်းရေးကို ထိန်းသိမ်းရန်နှင့် တိုးတက်အောင်ဆောင်ရွက်ရန်၊ မြန်မာ-ထိုင်း နယ်စပ်ရှိ လုံခြုံရေးဆိုင်ရာ ကိစ္စရပ်များနှင့် အခြားစိန်ခေါ်မှုများကို ဖြေရှင်းရေးအတွက် လိုအပ်သည်များ စီစဉ်ဆောင်ရွက်ရန် အစရှိသည့် ရည်ရွယ်ချက်များဖြင့် ကျင်းပပြုလုပ်ခဲ့ခြင်းဖြစ်ကြောင်း၊ မိမိတို့တပ်မတော်နှစ်ရပ်အကြားတွင် ပူးပေါင်းဆောင်ရွက်မှုများနှင့် အပြန်အလှန် နားလည်ယုံကြည်မှုများကို ပိုမိုတိုးမြှင့်တည်ဆောက်ရန်အတွက် အစည်းအဝေးများကို ပုံမှန်ကျင်းပပြုလုပ်လျက်ရှိကြောင်း၊ ယခုနှစ်တွင် ကျင်းပပြုလုပ်သည့် (၃၈)ကြိမ်မြောက် ဒေသဆိုင်ရာနယ်ခြားကော်မတီ အစည်းအဝေး (38th RBC) ကို ဇွန်လ ၂၉ ရက်မှ ဇူလိုင်လ ၁ ရက်အထိ ကျိုင်းတုံမြို့၌ မြန်မာဘက်မှ အိမ်ရှင်အဖြစ် အောင်မြင်စွာ လက်ခံကျင်းပနိုင်ခဲ့ကြောင်း၊ ထို့အပြင် ရေတပ်နှင့်လေတပ်ပိုင်းဆိုင်ရာများတွင်လည်း ပုံမှန်တွေ့ဆုံဆွေးနွေးမှုများ၊ အစည်းအဝေးများနှင့် အပြန်အလှန် အလည်အပတ်ခရီးစဉ်များ ပြုလုပ်လျက်ရှိပြီး တပ်မတော်နှစ်ရပ်အကြား ပူးပေါင်းဆောင်ရွက်မှုများကို တိုးမြှင့်ဆောင်ရွက်နိုင်ခဲ့ကြောင်း။

ယခုကျင်းပသည့် တပ်မတော်နှစ်ရပ်အကြား အဆင့်မြင့်အရာရှိကြီးများကော်မတီ အစည်းအဝေးမှ တစ်ဆင့်လည်း မိမိတို့ တပ်မတော်နှစ်ရပ်အကြား အပြန်အလှန် နားလည်ယုံကြည်မှုနှင့် ချစ်ကြည်ရင်းနှီးမှုတို့ကို ပိုမိုခိုင်မာအားကောင်းလာစေရန် တည်ဆောက်နိုင်လိမ့်မည်ဟု အပြည့်အဝယုံကြည်ပါကြောင်း၊ တပ်မတော်နှစ်ရပ်အကြား ဆက်ဆံရေးနှင့် ပူးပေါင်းဆောင်ရွက်ရေးကို ကောင်းမွန်သည်ထက် ကောင်းမွန်အောင် မိမိအနေဖြင့် ကြိုးပမ်းဆောင်ရွက်သွားမည်ဖြစ်ကြောင်း။

HLC အစည်းအဝေးသည် နှစ်နိုင်ငံပြည်သူလူထု၏ လူမှုဘဝဖွံ့ဖြိုးတိုးတက်ရေး၊ တည်ငြိမ်အေးချမ်းရေးနှင့် လုံခြုံရေးဆိုင်ရာ နှစ်ဦးနှစ်ဖက်အကျိုးဖြစ်ထွန်းစေမည့် ကိစ္စရပ်များကို မြန်မာ-ထိုင်း တပ်မတော်နှစ်ရပ်အကြား ပွင့်လင်းမြင်သာစွာ ဆွေးနွေးနိုင်သော အစည်းအဝေးဖြစ်ကြောင်း၊ ယခုအစည်းအဝေးမှတစ်ဆင့် နှစ်နိုင်ငံ နယ်စပ်ဒေသတည်ငြိမ်အေးချမ်းရေး၊ လုံခြုံရေးနှင့်ဖွံ့ဖြိုးတိုးတက်ရေးကို ပုံဖော်ဖန်တီးရာတွင် တန်ဖိုးမဖြတ်နိုင်သည့် အကျိုးကျေးဇူးများကို ဖော်ဆောင်ပေးနိုင်မည်ဟု အခိုင်အမာ ယုံကြည်ပါကြောင်း ပြောကြားသည်။

ယင်းနောက် (၃၈)ကြိမ်မြောက် ဒေသဆိုင်ရာ နယ်ခြားကော်မတီအစည်းအဝေး ရလဒ်များအား ထိုင်းဘုရင့်တပ်မတော် အမှတ်(၃) ဒုတိယစစ်တိုင်းဒေသမှူး Major General Narongrit Panigabutr ကလည်းကောင်း၊ တပ်မတော် နှစ်ရပ်အကြား ပူးပေါင်းဆောင်ရွက်မှုဆိုင်ရာကိစ္စရပ်များနှင့် ပူးတွဲအတွင်းရေးမှူးအဖွဲ့ အစည်းအဝေး (JSM) အစည်းအဝေးတွင် အောင်မြင်စွာ ဆွေးနွေးနိုင်ခဲ့သည့် အကြောင်းအရာများကို HLC ပူးတွဲ အတွင်းရေးမှူး နယ်စပ်ရေးရာညွှန်ကြားရေးမှူးချုပ် Lieutenant General Chumphot Nurakkate ကလည်းကောင်း ရှင်းလင်းတင်ပြကြသည်။

ထို့နောက် ထိုင်း – မြန်မာ အဆင့်မြင့်အရာရှိကြီးများ အစည်းအဝေးဥက္ကဋ္ဌများဖြစ်ကြသည့် တပ်မတော်ကာကွယ်ရေးဦးစီးချုပ်နှင့် ထိုင်းဘုရင့်တပ်မတော် ကာကွယ်ရေးဦးစီးချုပ်တို့သည် အစည်းအဝေးတွင် ဆွေးနွေးခဲ့ကြသည့် အကြောင်းအရာအချက်အလက်များကို အတည်ပြုဆုံးဖြတ်ပေးကြသည်။

ဆက်လက်၍ တပ်မတော်ကာကွယ်ရေးဦးစီးချုပ်နှင့် ထိုင်းဘုရင့် တပ်မတော်ကာကွယ်ရေးဦးစီးချုပ်တို့သည် အစည်းအဝေးပိတ်ပွဲမိန့်ခွန်းများ ပြောကြားကာ (၉)ကြိမ်မြောက် ထိုင်း-မြန်မာ အဆင့်မြင့်အရာရှိကြီးများအစည်းအဝေး (9th Thailand– Myanmar High Level Committee Meeting) သဘောတူညီချက်များကို လက်မှတ်ထိုးပြီး အပြန်အလှန် လဲလှယ်၍ အထိမ်းအမှတ်တံဆိပ်များကို အပြန်အလှန်ပေးအပ်ကြပြီး ထိုင်းဘုရင့်တပ်မတော်ကာကွယ်ရေးဦးစီးချုပ်က တပ်မတော်ကာကွယ်ရေးဦးစီးချုပ်ထံ လေထုညစ်ညမ်းမှုတိုင်းတာသည့် စက်ကိရိယာ နှစ်စုံကို လွှဲပြောင်းပေးအပ်သည်။ ယင်းနောက် နှစ်နိုင်ငံ တပ်မတော် ကာကွယ်ရေးဦးစီးချုပ်များသည် အစည်းအဝေး တက်ရောက်လာကြသူများနှင့်အတူ အမှတ်တရ စုပေါင်းဓာတ်ပုံရိုက်ကြသည်။

(၉)ကြိမ်မြောက် ထိုင်း- မြန်မာ အဆင့်မြင့်အရာရှိကြီးများ အစည်းအဝေး (9th Thailand– Myanmar High Level Committee Meeting)၏ ပူးတွဲအတွင်းရေးမှူးအဖွဲ့အစည်းအဝေးကို ဘန်ကောက်မြို့၌ ဩဂုတ်လ ၁၆ ရက်မှ ၁၉ ရက်နေ့အထိ ကျင်းပပြုလုပ်ခဲ့ပြီး ထိုင်း – မြန်မာ တပ်မတော်နှစ်ရပ်ကြား ပူးပေါင်းဆောင်ရွက်မှုဆိုင်ရာ ကိစ္စရပ်များဖြစ်သည့် ချစ်ကြည်ရေးခရီးစဉ်များ အပြန်အလှန် လည်ပတ်ရေးဆိုင်ရာကိစ္စရပ်များ၊ တပ်မတော်နှစ်ရပ်အကြား အစည်းအဝေးများ အပြန်အလှန်ကျင်းပပြုလုပ်ရေး ကိစ္စရပ်များ၊ စိုက်ပျိုးရေးကဏ္ဍဆိုင်ရာ ပူးပေါင်းဆောင်ရွက်မှုများ၊ ပညာရေးနှင့်လေ့ကျင့်ရေးဆိုင်ရာ ပူးပေါင်းဆောင်ရွက်မှုများ၊ အကြမ်းဖက်မှုတန်ပြန်နှိမ်နင်းရေးဆိုင်ရာ ပူးပေါင်းဆောင်ရွက်မှုများ၊ စစ်ဘက်ယဉ်ကျေးမှုဖလှယ်ရေး ကိစ္စရပ်များ၊ စစ်ဘက်ဆေးပညာ အပြန်အလှန်ပူးပေါင်းဆောင်ရွက်ရေးဆိုင်ရာကိစ္စရပ်များနှင့် လူသားချင်းစာနာထောက်ထားမှုဆိုင်ရာ အကူအညီပေးရေးနှင့် သဘာဝဘေးအန္တရာယ် ကယ်ဆယ်ရေးဆိုင်ရာကိစ္စရပ်များ၊ နှစ်နိုင်ငံ နယ်စပ်ဒေသတည်ငြိမ်အေးချမ်းရေးနှင့် တရားဥပဒေစိုးမိုးရေးဆိုင်ရာ ကိစ္စရပ်များ၊ မူးယစ်ဆေးဝါးတိုက်ဖျက်ရေးနှင့် တားဆီးကာကွယ်ရေးဆိုင်ရာကိစ္စရပ်များ၊ အွန်လိုင်းရာဇဝတ်မှု တိုက်ဖျက်ရေးဆိုင်ရာကိစ္စရပ်များ၊ နှစ်နိုင်ငံ ပြည်သူလူထုအတွက် အကျိုးဖြစ်ထွန်းစေမည့်ကိစ္စရပ်များ၊ ပင်လယ်ရေကြောင်းလုံခြုံမှုနှင့် ဘေးကင်းမှုမြှင့်တင်ရေးတွင် ပူးပေါင်းဆောင်ရွက်ရေးဆိုင်ရာ ကိစ္စရပ်များ၊ နယ်စပ်ဖြတ်ကျော် တောမီးလောင်ကျွမ်းမှုနှင့် မီးခိုးမြူငွေ့တားဆီးကာကွယ်ရေးဆိုင်ရာ ပူးပေါင်းဆောင်ရွက်မှုများ၊ ရေကြီးမှုကြိုတင်သတိပေးစနစ်အတွက် အလိုအလျောက်တာဝေးတိုင်းတာရေးစခန်းများဖွင့်လှစ်ရေး၊ နယ်နိမိတ်နှင့် နယ်စပ်မြစ်များ ရေညစ်ညမ်းမှု တိုက်ဖျက်ရေး ပူးပေါင်းဆောင်ရွက်ရေးဆိုင်ရာများကို ဆွေးနွေးနိုင်ခဲ့ကြပြီး (၁၀)ကြိမ်မြောက် မြန်မာ- ထိုင်း အဆင့်မြင့်အရာရှိကြီးများ အစည်းအဝေးကို ၂၀၂၇ ခုနှစ်တွင် မြန်မာနိုင်ငံ၌ အိမ်ရှင်အဖြစ် ကျင်းပပြုလုပ်သွားမည်ဖြစ်ကြောင်း သတင်းရရှိသည်။ **သတင်းစဉ်**

သံဖြူဇရပ်မြို့၌ ရှေ့တန်းပြန်စစ်သည်များအား ကြိုဆို

သံဖြူဇရပ် ဩဂုတ် ၂၀

မွန်ပြည်နယ် သံဖြူဇရပ်မြို့နယ်၌ ယနေ့နံနက်ပိုင်းက ရခိုင်ရှေ့တန်းပြန်စစ်သည်များအား ကြိုဆိုပွဲကို ဖောင်စိန်ရပ်ကွက်ရှိ နယ်ခြေခံတပ်၌ ပြုလုပ်ရာ ဗိုလ်မှူးချုပ် ထွန်းနိုင်ဦး၊ မြို့နယ်စီမံခန့်ခွဲရေးနှင့် အုပ်ချုပ်ရေးကော်မတီဥက္ကဋ္ဌ ဦးအောင်မိုးလွင်၊ မြို့နယ်ရဲတပ်ဖွဲ့မှူး ရဲမှူး မိုးမြင့်နှင့် တပ်ဖွဲ့ဝင်များ၊ ဌာနဆိုင်ရာများ၊ မီးသတ်တပ်ဖွဲ့ဝင်များ၊ တပ်မတော်မိသားစုများ၊ မြို့နယ်အမျိုးသမီးရေးရာအဖွဲ့ ဥက္ကဋ္ဌနှင့် အဖွဲ့ဝင်များ၊ မြို့နယ်ပညာရေးဌာနမှ ဆရာ ဆရာမများနှင့် ကျောင်းသား ကျောင်းသူများ အင်အား ၅၀၀ ခန့်က အောင်သပြေနှင့် ပန်းကုံးများဖြင့် ကြိုဆိုခဲ့ကြပြီး စစ်ရေးပြကွင်း၌ တပ်နယ်မှူးက ဝမ်းမြောက်ဂုဏ်ယူကြောင်း ပြောကြား၍ ရှေ့တန်းပြန်စစ်သည်များအတွက် အရှေ့တောင်တိုင်းစစ်ဌာနချုပ်မှ လှူဒါန်းငွေကျပ်သိန်း ၃၀ ကို ပေးအပ်ကာ ပြည်နယ်အစိုးရအဖွဲ့မှ လှူဒါန်းငွေကျပ်သိန်း ၅၀ အား မြို့နယ်စီမံခန့်ခွဲရေးနှင့် အုပ်ချုပ်ရေးကော်မတီဥက္ကဋ္ဌ ဦးအောင်မိုးလွင်က ပေးအပ်ခဲ့ကြောင်း သိရသည်။

မြို့နယ်(ပြန်/ဆက်)

သစ်ပင် နည်းလာ၊ တို့ကမ္ဘာ လွန်စွာပူအေး၊ ဥတုဘေး

ပထမဆုံးသော ဥပဒေအသိပညာ ဒီပလိုမာသင်တန်းအဖြစ် စတင်ဖွင့်လှစ်ခဲ့သော ဥပဒေအသိပညာဒီပလိုမာသင်တန်း အမှတ်စဉ် (၁) သင်တန်းဆင်း

နေပြည်တော် ဩဂုတ် ၂၀

ဥပဒေရေးရာဝန်ကြီးဌာနက ဥပဒေအသိပညာ ဒီပလိုမာ (Diploma in Legal Advocacy – DLA) သင်တန်းကို ပထမဆုံးအကြိမ်အဖြစ် ဖွင့်လှစ်ခဲ့ပြီး သင်တန်းတွင် ဥပဒေပညာမိတ်ဆက် ဘာသာရပ်၊ ဖွဲ့စည်းပုံအခြေခံဥပဒေဆိုင်ရာ ဘာသာရပ်၊ ဥပဒေမူကြမ်းများ စိစစ်ရေးဆွဲရေးဆိုင်ရာ ဘာသာရပ်၊ အပြည်ပြည်ဆိုင်ရာဥပဒေနှင့် အာဆီယံဥပဒေများဆိုင်ရာ ဘာသာရပ်၊ စီးပွားရေးစာချုပ်စာတမ်းများ စိစစ်ခြင်းဆိုင်ရာ ဘာသာရပ်၊ အထွေထွေဥပဒေအကြံဉာဏ်ပေးရေးဘာသာရပ်၊ ရာဇဝတ်ဆိုင်ရာ ဥပဒေဘာသာရပ်နှင့် တရားမကျင့်ထုံး ဥပဒေဆိုင်ရာ ဘာသာရပ်များအား သင်ကြားပို့ချပေးခဲ့ကြောင်း သိရသည်။

အဆိုပါသင်တန်းဆင်းပွဲကို ယနေ့နံနက်ပိုင်းတွင် ဥပဒေရေးရာဝန်ကြီးဌာန ဥပဒေအသိပညာပြန့်ပွားရေး သင်တန်းကျောင်း၌ ကျင်းပပြီး သင်တန်းသားများ ပြုစုရေးသားထားသည့် သုတေသနစာတမ်းများ အနက် The Public Administrative Capacity for the Enforcement of the Anti–Corruption Law၊ မြန်မာနိုင်ငံ၏ ခိုင်မာအားကောင်းသော ရင်းနှီးမြှုပ်နှံမှုဝန်းကျင်ကောင်းတစ်ရပ် တည်ဆောက်ရေးအတွက် နှစ်နိုင်ငံအပြန်အလှန် စံပြုရင်းနှီးမြှုပ်နှံမှုသဘောတူစာချုပ်ပြုစုရေးဆွဲရေး ကိစ္စရပ်အပေါ် လေ့လာသုံးသပ်တင်ပြခြင်း၊ မြန်မာနိုင်ငံအစိုးရ–ပုဂ္ဂလိက ပူးပေါင်းဆောင်ရွက်မှု မူဘောင်အား ဗီယက်နမ်နိုင်ငံနှင့် ဖိလစ်ပိုင်နိုင်ငံတို့၏ အစိုးရ–ပုဂ္ဂလိက ပူးပေါင်းဆောင်ရွက်မှု ဥပဒေများနှင့် နှိုင်းယှဉ်လေ့လာခြင်း စာတမ်းများကို ဖတ်ကြားကြသည်။

ဥပဒေအသိပညာဒီပလိုမာ (Diploma in Legal Advocacy – DLA) သင်တန်းအား အစိုးရဌာန၊ အစိုးရဌာနအဖွဲ့အစည်းများတွင် တာဝန်ထမ်းဆောင်လျက်ရှိသည့် နိုင်ငံ့ဝန်ထမ်းများအတွက် ဥပဒေရေးရာ အခြေခံသဘောတရားများကို သိရှိနားလည်စေရန်၊ ဥပဒေရေးရာဝန်ကြီးဌာနက ဆောင်ရွက်လျက်ရှိသော ဥပဒေဝန်ဆောင်မှုများကို သိရှိနားလည်စေရန်၊ လုပ်ငန်းတာဝန်များကို လက်တွေ့အကောင်အထည်ဖော်ဆောင်ရွက်ရာတွင် ဥပဒေနှင့်အညီ စနစ်တကျ ဆောင်ရွက်နိုင်စေရန်နှင့် ဥပဒေကို သိရှိနားလည်ခြင်းဖြင့် တရားဥပဒေစိုးမိုးရေးနှင့် တရားမျှတမှုကဏ္ဍ ဖွံ့ဖြိုးတိုးတက်ရေးလုပ်ငန်းများကို အထောက်အကူဖြစ်စေရန် ရည်ရွယ်ဖွင့်လှစ်ခဲ့ခြင်းဖြစ်ပြီး ယခုသင်တန်းသို့ အစိုးရဌာနအဖွဲ့အစည်းအသီးသီးတွင် တာဝန်ထမ်းဆောင်နေကြသော ဒုတိယညွှန်ကြားရေးမှူး၊ ညွှန်ကြားရေးမှူးနှင့် ဒုတိယညွှန်ကြားရေးမှူးချုပ်များအပါအဝင် သင်တန်းသား ၅၀ ဖြင့် စာသင်ကာလ ရှစ်လ၊ ဥပဒေသုတေသနစာတမ်းပြုစုရေးသားရန် လေးလ သတ်မှတ်ဆောင်ရွက်ခဲ့ခြင်းဖြစ်သည်။

သင်တန်းဆင်းပွဲတွင် ဥပဒေရေးရာဝန်ကြီးဌာန ပြည်ထောင်စုဝန်ကြီးနှင့် ပြည်ထောင်စုရှေ့နေချုပ် ဒေါက်တာ သီတာဦးက "ဥပဒေရေးရာ အသိပညာ ပြန့်ပွားရေး ဆောင်ရွက်ခြင်းနှင့် ဥပဒေဆိုင်ရာသုတေသနပြုခြင်း" တာဝန်ကို အကောင်အထည်ဖော်ဆောင်ရွက်နိုင်ရေးဝန်ကြီးဌာနအသီးသီးတွင် တာဝန်ထမ်းဆောင်လျက်ရှိသော အဆင့်မြင့်အရာရှိများအနေဖြင့် ဥပဒေအသိပညာရှိရမည်ဆိုသည့် လမ်းညွှန်ချက်နှင့်အညီ နိုင်ငံ့ဝန်ထမ်းအကြီးအမှူးများအတွက် ဥပဒေအသိပညာပြန့်ပွားရေးသင်တန်းများ ဖွင့်လှစ်သင်ကြားနေသည့်အပြင် ယခု ဥပဒေအသိပညာ ဒီပလိုမာသင်တန်း အမှတ်စဉ်(၁)ကို ပထမဆုံးသော ဥပဒေအသိပညာဒီပလိုမာသင်တန်းအဖြစ် စတင်ဖွင့်လှစ်ခဲ့ခြင်းဖြစ်ကြောင်း သင်တန်းဆင်းအမှာစကားပြောကြားရာတွင် ထည့်သွင်းပြောကြားသည်။

သတင်းစဉ်

နမ့်စန်မြို့နယ်ရှိ တောင်သူများအတွက် နေကြာ၊ ပဲပုပ် မျိုးစေ့များနှင့် ဓာတ်မြေဩဇာများ ထောက်ပံ့ပေးအပ်

နေပြည်တော် ဩဂုတ် ၂၀

နမ့်စန်မြို့နယ်၌ စိုက်ပျိုးထားရှိသော နေကြာမျိုးစေ့ထုတ် ၁၀ ဧက၊ ပဲပုပ်မျိုးစေ့ထုတ် လေးဧက၊ အစေ့ထုတ်ပြောင်း ပဲစင်းငုံ သီးညှပ်စိုက်ခင်း ၁၄ ဧကနှင့် ပဲစင်းငုံ ၂၄ ဧက စိုက်ကွင်းများကို ကြည့်ရှုအားပေးပြီး တောင်သူများအတွက် နေကြာ၊ ပဲပုပ်မျိုးစေ့များနှင့် ဓာတ်မြေဩဇာများကို ယမန်နေ့က ပြည်ထောင်စုဝန်ကြီး ဦးမင်းနောင်က ထောက်ပံ့ပေးအပ်ခဲ့ကြောင်း သိရသည်။

ထိုသို့ပေးအပ်ပြီး နမ့်စန်ဒေသ၏ နေကြာ၊ ပဲပုပ်၊ ပြောင်း စသည့်သီးနှံများ နှစ်ရှည်ပင်များ စိုက်ပျိုးရန်နှင့် မွေးမြူရေးတိရစ္ဆာန်များ မွေးမြူရန် မျိုးကောင်းမျိုးသန့်များ အသုံးပြုနိုင်ရေးနှင့် ထွက်ကုန်များ ဈေးကွက်ရရှိရေးအတွက် ဌာနက ကူညီဆောင်ရွက်ပေးသွားမည်ဖြစ်ကြောင်းနှင့် စိုက်ပျိုးမွေးမြူရေးဆိုင်ရာ ရင်းနှီးမတည်ငွေနှင့် စိုက်ပျိုးရေးရရှိရေးအတွက် ဆောင်ရွက်နိုင်သည့် နည်းလမ်းများ၊ စိုက်ပျိုးမြေများ တည်ငြိမ်စွာ ရေရှည်လုပ်ကိုင်နိုင်ရေးအတွက် လယ်ယာမြေဥပဒေနှင့်အညီ ဖြစ်စေရေး၊ လယ်ယာသုံးစက်ကိရိယာအသုံးပြုနိုင်ရေးအတွက် ပူးပေါင်းဆောင်ရွက်နိုင်မှု အခွင့်အလမ်းများကို ရှင်းလင်းပြောကြားခဲ့သည်။

ထို့ပြင် နမ့်စန်ကျေးရွာအုပ်စု ထင်ရှူးမြိုင်ကျေးရွာရှိ ပုဂ္ဂလိကနို့စားနွားမွေးမြူရေးခြံ၊ နမ့်စန်မြို့ရှိစိုက်ပျိုးရေးဦးစီးဌာနမဏ္ဍလေးမီးယားသုတေသနနှင့် နည်းပညာဖွံ့ဖြိုးရေးခြံရှိ မဏ္ဍလေးမီးယားနှင့် ကော်ဖီစိုက်ခင်းများ၊ အမှတ်(၂)ရွာရှိ ပုဂ္ဂလိက အစေ့ထုတ်ပြောင်းခြွေလှေ့စက်ရုံနှင့် ထုပ်ပိုးသိုလှောင်လုပ်ငန်း၊ အသေးစား၊ အလတ်စား(MSME) ကုန်ချောထုတ်လုပ်ငန်း အလုပ်ရုံတို့ကို ကြည့်ရှုအားပေးပြီး ခရိုင်နှင့်မြို့နယ်အဆင့် လယ်ယာကဏ္ဍဆိုင်ရာ တာဝန်ရှိသူများကို စိုက်ပျိုးရေးဦးစီးဌာန ကော်ဖီ–ရာသီ သီးနှံဌာနခွဲ အစည်းအဝေးခန်းမ၌ တွေ့ဆုံ၍ ဒေသ၏ စိုက်ပျိုးမွေးမြူရေးလုပ်ငန်းများ ပိုမိုဖွံ့ဖြိုးရေးနှင့် လယ်ယာထွက်ကုန်များ တိုးတက်ထုတ်လုပ်နိုင်ရေးအတွက် စီမံဆောင်ရွက်ပေးရမည့်လုပ်ငန်းများနှင့် ဥပဒေစည်းမျဉ်းစည်းကမ်းများအတိုင်း တိကျစွာ လိုက်နာဆောင်ရွက်ရန် ကိစ္စရပ်များကို အသေးစိတ် ဆွေးနွေးမှာကြားခဲ့ကြောင်း သိရသည်။

သတင်းစဉ်

ယခုဘဏ္ဍာနှစ်တွင် ပို့ကုန်လျာထားချက်ထက်ကျော်လွန်အောင် ဆောင်ရွက်နိုင်ရေးနှင့် စက်သုံးဆီ၊ စားသုံးဆီများ အဆင်ပြေချောမွေ့စွာ ဖြန့်ဖြူးနိုင်ရေး အလေးထားဆောင်ရွက်

နေပြည်တော် ဩဂုတ် ၂၀

ယခုဘဏ္ဍာနှစ်တွင် ပို့ကုန်လျာထားချက်ထက် ကျော်လွန်အောင် ဆောင်ရွက်နိုင်ရေး၊ စက်သုံးဆီ၊ စားသုံးဆီများ အဆင်ပြေချောမွေ့စွာ ဖြန့်ဖြူးရေး၊ CMP လုပ်ငန်းများ တိုးမြှင့်ရေးနှင့် ကုန်စည်စီးဆင်းမှုများ မှန်ကန်ပြီး ကြန့်ကြာမှုမရှိရေး အလေးထားဆောင်ရွက်ရန် ယနေ့မွန်းလွဲပိုင်းတွင် နေပြည်တော်ရှိ ရုံးအမှတ်(၃)၌ ကျင်းပသည့် ကုန်သွယ်မှုနှင့် ကုန်စည်စီးဆင်းမှုများ မှန်ကန်မြန်ဆန်စေရေး ဗဟိုကော်မတီ (၂/ ၂၀၂၆) ကြိမ်မြောက် ညှိနှိုင်းအစည်းအဝေးတွင် ကုန်သွယ်မှုနှင့် ကုန်စည်စီးဆင်းမှုများ မှန်ကန်မြန်ဆန်စေရေး ဗဟိုကော်မတီဥက္ကဋ္ဌ စီးပွားရေးနှင့် ကူးသန်းရောင်းဝယ်ရေးဝန်ကြီးဌာန ပြည်ထောင်စုဝန်ကြီး ဦးထွန်းအုံက ပြောကြားခဲ့သည်။

ထို့ပြင် ကုန်သွယ်မှုနှင့် ကုန်စည်စီးဆင်းမှု မှန်ကန်မြန်ဆန်ရေးသည် နိုင်ငံ၏ စီးပွားရေး၊ လူမှုရေးနှင့် နိုင်ငံတကာဆက်ဆံရေးကဏ္ဍတို့ တိုးတက်ကောင်းမွန်စေရေးအတွက် အခြေခံကျသည့် အခန်းကဏ္ဍမှ ပါဝင်လျက်ရှိကြောင်း၊ ကော်မတီအနေဖြင့် ပြည်တွင်းပြည်ပ ကုန်သွယ်မှုလုပ်ငန်းများတွင် နှောင့်နှေးကြန့်ကြာမှုမရှိစေရေးနှင့် ကုန်စည်စီးဆင်းမှု မှန်ကန်မြန်ဆန်စေရေးအတွက် အားသွန်ခွန်စိုက်ကြိုးပမ်းဆောင်ရွက်သွားကြရန်၊ ပို့ကုန်များ နှစ်ဆတိုးမြှင့်တင်ပို့နိုင်ရေး အထူးအလေးထား ကြိုးပမ်းဆောင်ရွက်သွားကြရန်လည်း ပြည်ထောင်စုဝန်ကြီးက တိုက်တွန်းပြောကြားခဲ့သည်။

အစည်းအဝေးတွင် ဗဟိုကော်မတီအဖွဲ့ဝင်များနှင့် တက်ရောက်လာသူများက ကုန်သွယ်မှုနှင့် ကုန်စည်စီးဆင်းမှုများ မှန်ကန်မြန်ဆန်စေရေးနှင့် စပ်လျဉ်း၍ သက်ဆိုင်ရာကဏ္ဍအလိုက် ရှင်းလင်းဆွေးနွေး၍ ပြည်ထောင်စုဝန်ကြီးက ဖြည့်စွက်ဆွေးနွေးကာ နိဂုံးချုပ်အမှာ စကားပြောကြားပြီး အစည်းအဝေးကို ရုပ်သိမ်းလိုက်သည်။

အဆိုပါ အစည်းအဝေးသို့ ကုန်သွယ်မှုနှင့် ကုန်စည်စီးဆင်းမှုများ မှန်ကန်မြန်ဆန်စေရေး ဗဟိုကော်မတီ အဖွဲ့ဝင်များ၊ တာဝန်ရှိသူများနှင့် အထူးဖိတ်ကြားထားသူများ တက်ရောက်ကြကြောင်း သတင်းရရှိသည်။

သတင်းစဉ်

မန္တလေးမြို့၌ အဂတိလိုက်စားမှုတားဆီးကာကွယ်ရေး အသိပညာပေးဟောပြော

မန္တလေး ဩဂုတ် ၂၀

မန္တလေးမြို့၌ အဂတိလိုက်စားမှုတားဆီးကာကွယ်ရေးဆိုင်ရာ အသိပညာပေးဟောပြောပွဲ အခမ်းအနားကို ယနေ့နံနက်ပိုင်းတွင် ပြည်တွင်းအခွန်များဦးစီးဌာန မဟာအောင်မြေမြို့နယ် အခွန်ဦးစီးဌာနမှူးရုံးရှိ အစည်းအဝေးခန်းမ၌ ကျင်းပရာ အဂတိလိုက်စားမှုတိုက်ဖျက်ရေးကော်မရှင် (မန္တလေးရုံးခွဲ) တာဝန်ခံ ညွှန်ကြားရေးမှူး ဦးအောင်ထူးမြင့်က မြန်မာနိုင်ငံ အဂတိလိုက်စားမှုတားဆီးကာကွယ်ရေး အသိပညာပေးလုပ်ငန်းဆိုင်ရာ အကြောင်းအရာများကို ဆွေးနွေးဟောပြောပြီး တက်ရောက်လာကြသူများ၏ သိရှိလိုသည့် မေးမြန်းဆွေးနွေးချက်များကို တာဝန်ရှိသူများက ပြန်လည်ဖြေကြားပေးခဲ့ကြသည်။

ဘုန်းမြတ်

နိုင်ငံသာယာ
ဝပြောဖို့
သဘာဝ
တောတွေ
ထိန်းသိမ်းစို့။

မဲခေါင်-လန်ချန်းကျေးရွာအဆင့်ဆင်းရဲမှု လျှော့ချရေးဆိုင်ရာ စံပြကျေးရွာဆောင်ရွက်ခြင်း စီမံကိန်းပြီးမြောက် အိမ်ထောင်စု ၁၈ဝ၊ လူဦးရေ ၇၂၆ ဦး အကျိုးပြုပေးနိုင်

နေပြည်တော် ဩဂုတ် ၂၀
မဲခေါင်-လန်ချန်း ပူးပေါင်းဆောင်ရွက်မှု အထူးရန်ပုံငွေ(၂၀၂၄)ဖြင့် ကျေးလက်ဒေသ ဖွံ့ဖြိုးတိုးတက်ရေး ဦးစီးဌာနက ဆောင်ရွက်ပေးခဲ့သည့် မဲခေါင်-လန်ချန်း နိုင်ငံများအကြား ကျေးရွာအဆင့် ဆင်းရဲမှုလျှော့ချရေးဆိုင်ရာ စံပြကျေးရွာ တိုးချဲ့ဆောင်ရွက်ခြင်းစီမံကိန်းသည် ကျေးရွာ၏ အဓိကလိုအပ်ချက်များကို ဖြည့်ဆည်းဆောင်ရွက်ပေးသော စီမံကိန်းဖြစ်ပြီး အိမ်ထောင်စု ၁၈ဝ၊ လူဦးရေ ၇၂၆ ဦးကို အကျိုးပြုပေးနိုင်ခဲ့ကြောင်း အဆိုပါ စီမံကိန်းပြီးမြောက်ခြင်း အခမ်းအနားမှ သိရသည်။

အခမ်းအနားကို ယနေ့နံနက်ပိုင်းက ညောင်တုန်းမြို့နယ် အုန်းပင်စုကျေးရွာ ယာယီရှင်းလင်းဆောင်၌ ကျင်းပခဲ့ပြီး ကျေးရွာအဆင့် ဆင်းရဲမှုလျှော့ချရေးဆိုင်ရာ စံပြကျေးရွာဆောင်ရွက်ခြင်း စီမံကိန်း အကောင်အထည်ဖော်ဆောင်ရွက်ခဲ့မှု မှတ်တမ်းဗီဒီယိုကို ကြည့်ရှုအားပေး၍ သမဝါယမနှင့်ကျေးလက်ဖွံ့ဖြိုးရေးဝန်ကြီးဌာန ပြည်ထောင်စုဝန်ကြီး ဦးမျိုးဇော်သိမ်းက ကျေးရွာသူ ကျေးရွာသားများအနေဖြင့် စီမံကိန်းမှ ဆောင်ရွက်ပေးခဲ့သည့် လုပ်ငန်းများကို မိမိတို့ပိုင်ပစ္စည်းကဲ့သို့ Ownership Mindset မွေးမြူပြီး ထိန်းသိမ်းစောင့်ရှောက်ကြရန် တိုက်တွန်းလိုကြောင်း ပြောကြားသည်။

အလားတူ မြန်မာနိုင်ငံဆိုင်ရာ တရုတ်ပြည်သူ့သမ္မတနိုင်ငံသံရုံးမှ သံရုံးယာယီတာဝန်ခံ Mr. Shen Dan(မစ္စတာရှန်ဒန်)က တရုတ်-မြန်မာ နှစ်နိုင်ငံ မဲခေါင်-လန်ချန်းစီမံကိန်း ပူးပေါင်းဆောင်ရွက်မှု အခြေအနေ၊ ဧရာဝတီတိုင်းဒေသကြီး ဝန်ကြီးချုပ် ဦးအေးကျော်က တိုင်းဒေသကြီးအတွင်း ဒေသဖွံ့ဖြိုးရေးလုပ်ငန်းများဆောင်ရွက်နေမှုနှင့် ဆက်လက်ဆောင်ရွက်မည့် အစီအစဉ်များကို ရှင်းလင်းပြောကြားခဲ့ကြသည်။

ထို့ပြင် ဧရာဝတီတိုင်းဒေသကြီးကျေးလက်ဒေသဖွံ့ဖြိုးတိုးတက်ရေးဦးစီးဌာန ဦးစီးမှူးက စီမံကိန်းဆောင်ရွက်ခဲ့မှု အခြေအနေကို ရှင်းလင်းတင်ပြပြီး စီမံကိန်းဆိုင်ရာ မှတ်တမ်းဓာတ်ပုံပြခန်းများနှင့် စီမံကိန်းလုပ်ငန်းများကို ကြည့်ရှုအားပေးသည်။

ယင်းအပြင် ဟင်္သာတမြို့နယ် အထွေထွေအုပ်ချုပ်ရေးဦးစီးဌာန၌ ဟင်္သာတမြို့နယ်နှင့် လေးမျက်နှာမြို့နယ်ရှိ ရေဘေးသင့်ပြည်သူများ ထောက်ပံ့ပေးအပ်ပွဲသို့ တက်ရောက်ပြီး ရေဘေးသင့်ပြည်သူများအတွက် သမဝါယမနှင့်ကျေးလက်ဖွံ့ဖြိုးရေးဝန်ကြီးဌာနက အလှူငွေကျပ် သိန်း ၁၀ဝ၊ တစ်ကိုယ်ရေသုံး ကျန်းမာရေးပစ္စည်းများနှင့် ရေသန့်စင်စက်များကို တိုင်းဒေသကြီး ဝန်ကြီးချုပ်ထံ ထောက်ပံ့ပေးအပ်ခဲ့ကြောင်း သိရသည်။ **သတင်းစဉ်**

ပဲခူးတိုင်းဒေသကြီးအတွင်း ရေထိန်းတံခါးများနှင့် ရေဘေးကာကွယ်ရေး တာတမံများ ဘေးကင်းလုံခြုံရေး စစ်ဆေးဆောင်ရွက်လျက်ရှိ

နေပြည်တော် ဩဂုတ် ၂၀
ပဲခူးတိုင်းဒေသကြီး တောင်ငူခရိုင်ရှိ အရှေ့ဆင်ရွာတာ၊ အနောက်ဆင်ရွာတာ၊ မြို့ဆိုး ရေအိုးစင်ရေကျော်တာ၊ ဝါးတီးတာ၊ ဝါးတီးဝက်ဖြူကုန်းတာနှင့် ရွှေကာဇောင်းတာများ ရေစိမ့်မှုနှင့် အားနည်းနေရာ ချို့ယွင်းချက်များကို စောစီးစွာ သိရှိနိုင်ရန် တာအတွင်းဘက်ခြမ်း လျှောစောက်မျက်နှာပြင်နှင့် တာအောက်ခြေတို့ကို ရှင်းလင်းပြီး စောင့်ကြည့်စစ်ဆေးခြင်း လုပ်ငန်းများ ကြိုတင်ဆောင်ရွက်ရန် စိုက်ပျိုးရေး၊ မွေးမြူရေးနှင့် ဆည်မြောင်းဝန်ကြီးဌာန ဒုတိယဝန်ကြီး ဦးဗိုလ်ဗိုလ်ကျော်သည် အဆိုပါ တာတမံများ ထိန်းသိမ်းကာကွယ်ပြုပြင်ခြင်းလုပ်ငန်း ဆောင်ရွက်နေသည့် တာဝန်ရှိသူများ၊ ရေကင်းစခန်းလုပ်သားများနှင့် တွေ့ဆုံစဉ် ဆွေးနွေးမှာကြားသည်။

အဆိုပါတွေ့ဆုံပွဲကို ယမန်နေ့နံနက်ပိုင်းက တောင်ငူမြို့ လက်ထောက်ညွှန်ကြားရေးမှူးရုံး၌ ကျင်းပခဲ့ပြီး အရေးပေါ်အခြေအနေ ကြိုတင်ကာကွယ်ရေး နည်းလမ်းများကို စာတွေ့လက်တွေ့အသိပညာပေးဆောင်ရွက်နိုင်ရေး၊ တာစစ်ဆေးပုံနည်းလမ်းများ မှန်ကန်မှုရှိစေရေးနှင့် တိကျသော ညွှန်ကြားချက်များ ထုတ်ပြန်ပေးနိုင်ရေး မှာကြားခဲ့ကြောင်း သိရသည်။

ထို့ပြင် ဆည်မြောင်းပညာရပ်ဖွံ့ဖြိုးမှု လေ့ကျင့်ရေးသင်တန်းကျောင်း(ပဲခူးမြို့) အစည်းအဝေးခန်းမ၌ လယ်ယာကဏ္ဍဆိုင်ရာ တာဝန်ရှိသူများနှင့် တွေ့ဆုံ၍ ဒေသတွင်းစိုက်ပျိုးသည့် သီးနှံများ ပန်းတိုင်အထွက်နှုန်း ရရှိရေး၊ မွေးမြူရေးကဏ္ဍ ဖွံ့ဖြိုးတိုးတက်ရေး၊ ရေကြီးရေလျှံမှုကြောင့် သီးနှံပျက်စီးဆုံးရှုံးမှု လျော့ပါးစေရေး၊ ရှားပါးဒေသငါးမျိုးစိတ်များ မွေးမြူသားဖောက်ဖြန့်ဖြူးနိုင်ရေးဆိုင်ရာ ကိစ္စရပ်များကိုဆွေးနွေးပြောကြားသည်။

အလားတူ ဩဂုတ် ၁၈ ရက် မွန်းလွဲပိုင်းက ပဲခူး - စစ်တောင်းတူးမြောင်းသို့ ရေကူပေးရန် တည်ဆောက်ထားသောပဲခူးတိုင်းဒေသကြီး ဝေါမြို့နယ်ရှိ မိုးယွန်းကြီးအင်းရေပိုလွှဲနှင့် မိုးယွန်းကြီး ရေထိန်းတံခါးကြွဲခိုင်မှုနှင့် မိုးယွန်းကြီး-ဇွဲဘတ်တာ ကြံ့ခိုင်မှုအခြေအနေများကို ကြည့်ရှုစစ်ဆေးသည်။

ဆက်လက်၍ ရှင်းလင်းဆောင်၌ ဆည်မြောင်းနှင့် ရေအသုံးချမှု စီမံခန့်ခွဲရေး ဦးစီးဌာနအောက် ပဲခူးတိုင်းဒေသကြီး အတွင်းရှိ မိုးယွန်းကြီး - ဇွဲဘတ်တာ၊ ပုကိုင်တာ၊ ပဲခူး -စစ်တောင်းတူးမြောင်းတာ၊ ပုဂံ -ညောင်ပင်တာနှင့် စစ်တောင်းမြစ်တာ စသည့် တာတမံများ ထိန်းသိမ်းကာကွယ်ပြုပြင်ခြင်းလုပ်ငန်း ဆောင်ရွက်နေသည့် တာဝန်ရှိသူများ၊ ရေကင်းစခန်းလုပ်သားများနှင့် တွေ့ဆုံ၍ စိုးရိမ်ရေမှတ် မရောက်မီကပင် ကြိုတင်ကာကွယ်ရေး စီမံဆောင်ရွက်ရန်၊ လိုအပ်သောနေရာများသို့ အရေးပေါ်ပစ္စည်းများ ကြိုတင်ပို့ဆောင်ထားရှိရန်၊ ဒေသခံပြည်သူများကို အရေးပေါ်ကာကွယ်ရေး နည်းလမ်းများ အသိပညာပေး ဆောင်ရွက်ရန်၊ ရေတံခါးများ ပုံမှန်ပြုပြင်ထိန်းသိမ်းခြင်းကို အလေးထားဆောင်ရွက်ရန်၊ ရေပိုလွှဲ ကြံ့ခိုင်မှုအခြေအနေနှင့် ရေစီးဆင်းရာလမ်းကြောင်းများ ကြိုတင်စစ်ဆေးရန် မှာကြား၍ ရေကင်းလုပ်သားများ တင်ပြလာသည့် အခက်အခဲများကို ပေါင်းစပ်ညှိနှိုင်းဆောင်ရွက်ပေးကာ ပဲခူးမြစ်တာ၌ ရေဘေးကြိုတင်ကာကွယ်ဆောင်ရွက်နေမှုနှင့် ရေကင်းစခန်းများကို ကြည့်ရှုစစ်ဆေးခဲ့ကြောင်း သိရသည်။ **သတင်းစဉ်**

ဒုတိယဝန်ကြီး ဒေါက်တာသန့်ဇော်လွင် ရန်ကုန်မြို့ရှိ ကုလသမဂ္ဂဒုက္ခသည်များဆိုင်ရာ မဟာမင်းကြီးရုံး (UNHCR) ၏ မြန်မာနိုင်ငံဆိုင်ရာ ဌာနေကိုယ်စားလှယ် Mr. Barnaby Jones အား လက်ခံတွေ့ဆုံ

နေပြည်တော် ဩဂုတ် ၂၀
ဝန်ကြီးဌာနနှင့် UNHCR တို့အကြား လုပ်ငန်းများ ဆက်လက်ပူးပေါင်း ဆောင်ရွက်သွားမည့် ကိစ္စရပ်များနှင့်စပ်လျဉ်း၍ လူမှုဝန်ထမ်း၊ ကယ်ဆယ်ရေးနှင့် ပြန်လည်နေရာချထားရေးဝန်ကြီးဌာန ဒုတိယဝန်ကြီး ဒေါက်တာသန့်ဇော်လွင်သည် ရန်ကုန်မြို့ရှိ ကုလသမဂ္ဂ ဒုက္ခသည်များဆိုင်ရာ မဟာမင်းကြီးရုံး (Office of the United Nations High Commissioner for Refugees – UNHCR) ၏ မြန်မာနိုင်ငံဆိုင်ရာ ဌာနေကိုယ်စားလှယ် Mr. Barnaby Jones အား ယနေ့နံနက်ပိုင်းတွင် အဆိုပါဝန်ကြီးဌာန ဧည့်ခန်းမ၌ လက်ခံတွေ့ဆုံ ဆွေးနွေးခဲ့ကြသည်။ **(အပေါ်ပုံ)**

ထိုသို့ တွေ့ဆုံစဉ် ဘေးအန္တရာယ်ဆိုင်ရာ စီမံခန့်ခွဲမှုဦးစီးဌာနနှင့် UNHCR တို့အကြား နားလည်မှုစာချွန်လွှာ (MoU) လက်မှတ်ရေးထိုး၍ လုပ်ငန်းများ အကောင်အထည်ဖော်ဆောင်ရွက်လျက်ရှိမှု၊ ဝန်ကြီးဌာနနှင့် ပူးပေါင်း၍ လူသားချင်းစာနာမှု အကူအညီလုပ်ငန်းများ ဆောင်ရွက်လျက်ရှိမှုများ၊ UNHCR ၏ နိုင်ငံခြားသားဝန်ထမ်းများအတွက် ဗီဇာနှင့် ပြည်တွင်းခရီး သွားလာခွင့်ရရှိရေးဝန်ကြီးဌာနမှ ညှိနှိုင်းဆောင်ရွက်ပေးခဲ့မှုများကို ရင်းနှီးပွင့်လင်းစွာ ဆွေးနွေးခဲ့ကြောင်း သိရသည်။

သတင်းစဉ်

○ *ကျောဖုံးမှ*

စီဒရာအိုသည် ဘရာဇီး၏ Matelândia၊ Palotina၊ Santa Helena စသည့် ကလပ်များကို ကိုင်တွယ်ကာ Paranâ ပြည်နယ်ချန်ပီယံဆုများ ရရှိခဲ့ပြီး အသင်းများကို အဆင့်မြင့်တန်းသို့ အစဉ်တစိုက် ပို့ဆောင်ပေးနိုင်ခဲ့၍ "King of Promotion" ဟု အမည်ကျော်ကြားသူဖြစ်သည်။

၎င်းသည် Matelândia အသင်းတွင် ၉ ရာသီ၊ Santa Helena တွင် ၄ ရာသီကြာ တာဝန်ယူ၍ အသင်းကို စနစ်တကျ တည်ဆောက်ပေးခဲ့သလို Missal Futsal ကိုလည်း Série Prata ဆီမီးဖိုင်နယ်အထိ ပို့ဆောင်ပေးခဲ့သည်။

National School of Futsal Coaches တွင် နည်းပြပညာရပ်များ လေ့လာသင်ယူခဲ့ပြီး CBFS–License 3 ရရှိထားသည့် စီဒရာအိုသည် ဘရာဇီးထိပ်တန်းနည်းပြများဖြစ်သည့် Marqu–inhos Xavier နှင့် Fernando Ferretti တို့ထံတွင် အဆင့်မြင့် ဖူဆယ်နည်းစနစ်များကို လေ့လာဆည်းပူးခဲ့သူလည်း ဖြစ်သည်။

တိုက်စစ် ကစားဟန်နှင့် ပြင်ဆင်ထားသည့် ကစားကွက် (Set Plays) များကို ကျွမ်းကျင်စွာ အသုံးပြုနိုင်သည့်အပြင် ထိုင်း ဖူဆယ်လောကတွင် တာဝန်ထမ်းဆောင်ခဲ့ဖူး၍ အာရှဖူဆယ် ကစားဟန်ကိုလည်း ကောင်းစွာ ရင်းနှီးထားသည်။

ဘရာဇီး နည်းစနစ်နှင့် အာရှအတွေ့အကြုံများ ပေါင်းစပ်ထားသည့် နည်းပြသစ်၏ ဦးဆောင်မှုဖြင့် YRG ဖူဆယ်ကလပ် အောင်မြင်မှုသစ်များ ရရှိလာမည်ဟု ယုံကြည်လျက်ရှိသည်။

နေမျိုး၊ ဓာတ်ပုံ–YRGFC

သစ်ပင်စိုက်လျှင် တို့ဝန်းကျင် စိမ်းစိုလှပ ကြည်နူးရ။

ကွန်ဂိုဒီမိုကရက်တစ်သမ္မတနိုင်ငံ၌ အီဘိုလာရောဂါကူးစက်ပြန့်ပွားမှု မထိန်းချုပ်နိုင်သေးဟု WHO ပြော

ဂျီနီဗာ ဩဂုတ် ၂၀

ကွန်ဂိုဒီမိုကရက်တစ်သမ္မတနိုင်ငံ၌ အီဘိုလာရောဂါဖြစ်ပွားမှုကို ထိန်းချုပ်နိုင်ရန် ဝေးကွာနေဆဲဖြစ်ကြောင်း ကမ္ဘာ့ကျန်းမာရေးအဖွဲ့ (WHO) ၏ ညွှန်ကြားရေးမှူးချုပ် တက်ဒရို့စ် အက်ဒ်ဟာနွန်ဂီဘရီယက်ဆုက ပြောကြားသည်။

မေလအတွင်းမှ စတင်ပျံ့နှံ့ခဲ့သည့် အဆိုပါ ဗိုင်းရပ်စ်သည် နိုင်ငံအတွင်း ဆက်လက် ကူးစက်ပျံ့နှံ့နေဆဲဖြစ်သည်။ ယင်းကာလအတွင်း လူပေါင်း ၅၀၀၀ နီးပါး ရောဂါကူးစက်ခံရပြီး ၂၃၀၀ ကျော် သေဆုံးခဲ့ရသည်။ ယခုတစ်ကြိမ် ရောဂါဖြစ်ပွားမှုမှာ ယခင်အီဘိုလာကူးစက်မှုများထက် ပိုမိုလျင်မြန်ကြောင်း ဩဂုတ် ၁၈ ရက်က ပြုလုပ်သည့် ကျွမ်းကျင်သူများ အစည်းအဝေးတွင် တက်ဒရို့စ်က ပြောကြားသည်။

လက်ရှိတွင် အီဘိုလာရောဂါကို ဖြစ်ပွားစေသော ဘွန်ဒီဘူဂျိုဗိုင်းရပ်စ်အတွက် ထိရောက်သော ကာကွယ်ဆေး မရှိသေးကြောင်း ထုတ်ပြန်ထားပြီး ဆေးဘက်ဆိုင်ရာ အထောက်အပံ့များနှင့် ကျန်းမာရေးဝန်ထမ်းအင်အား တိုးမြှင့်ပေးရန် ကမ္ဘာ့ကျန်းမာရေးအဖွဲ့ကြီးက ဆောင်ရွက်လျက်ရှိသည်။

လာမည့် သီတင်းပတ်များအတွင်း ကွန်ဂို ဒီမိုကရက်တစ်သမ္မတနိုင်ငံ၌ ကျန်းမာရေးဝန်ထမ်း ၁၀၀၀ ကျော်ကို တာဝန်ချထားပေးရန် ရည်ရွယ်ထားကြောင်း အရာရှိများက ပြောသည်။ ထို့ပြင် လာမည့်လများအတွင်း ဆေးရုံခုတင်အရေအတွက်ကိုလည်း ၃၀၀၀ အထိ တိုးမြှင့်ရန် စီစဉ်ထားကြောင်း ဆက်လက်ပြောကြားသည်။ **အင်န်အိတ်ချ်ကေ**

ဆော်ဒီအာရေဗျ အပါအဝင် ပင်လယ်ကွေ့နိုင်ငံများ၏ စွမ်းအင်ကဏ္ဍအတွက် ထောက်ပံ့ပေးမည်ဟု ဂျပန်ကတိပြု

တိုကျို ဩဂုတ် ၂၀

ဂျပန်နိုင်ငံသည် ဆော်ဒီအာရေဗျနှင့် အခြားပင်လယ်ကွေ့ငါးနိုင်ငံအတွက် စီးပွားရေးနှင့်စွမ်းအင်ကဏ္ဍတွင် ပိုမိုအားကောင်းစေရန် ဘက်စုံပူးပေါင်းဆောင်ရွက်ရေးအစီအစဉ်ကို ရေးဆွဲသွားမည်ဟု ဂျပန်နိုင်ငံခြားရေးဝန်ကြီး မိုတီဂီတိုရှိမတ်ဆုက ပြောကြားသည်။

ဂျပန်နိုင်ငံခြားရေးဝန်ကြီးသည် ဆော်ဒီနိုင်ငံခြားရေးဝန်ကြီး မင်းသား ဖိုင်ဇယ်ဘင်ဖာဟန်အယ်ဆွတ်နှင့် ရီယာ့ဒ်မြို့၌ ဩဂုတ် ၁၉ ရက်က တွေ့ဆုံခဲ့ကြရာ ၎င်းတို့သည် အလုပ်သဘော နေ့လယ်စာစားခြင်း အပါအဝင် နှစ်နာရီကြာဆွေးနွေးခဲ့ကြသည်။ ထို့နောက် အာရှဒေသရှိ အရန်ရေနံသိုလှောင်မှုများ မြှင့်တင်ရာတွင် အကူအညီပေးမည်ဖြစ်ကြောင်း ဂျပန်နိုင်ငံခြားရေးဝန်ကြီးက ပြောသည်။ စွမ်းအင်အရင်းအမြစ်ကြွယ်ဝသည့်ဆော်ဒီနိုင်ငံနှင့်နီးကပ်သည့် ဆက်ဆံရေးတည်ဆောက်လိုကြောင်းလည်း ၎င်းက ဆက်လက်ပြောကြားခဲ့သည်။

ဆော်ဒီနိုင်ငံခြားရေးဝန်ကြီးကလည်း ဂျပန်နိုင်ငံ၏ ပဏာမခြေလှမ်းကို ကြိုဆိုကြောင်းနှင့် အပြည်ပြည်ဆိုင်ရာဈေးကွက်အတွက် စွမ်းအင်ထောက်ပံ့မှုလုံခြုံမှုရှိရေး အပြုသဘော ဆောင်ရွက်သွားမည်ဟု ပြောကြားခဲ့သည်။ **အင်န်အိတ်ချ်ကေ**

ဒရုန်းလုံခြုံရေးအတွက် နည်းပညာစင်တာသစ် ဂျာမနီနိုင်ငံ၌ ဖွင့်လှစ်

ဘာလင် ဩဂုတ် ၂၀

မောင်းသူမဲ့လေကြောင်းစနစ်များ အသုံးပြုခြင်းနှင့် အရေးပါသော အခြေခံအဆောက်အအုံများကို ဖြစ်နိုင်ခြေရှိသော အလွဲသုံးစားမှုပြုလုပ်ခြင်းများမှ ကာကွယ်ရန် ဂျာမနီနိုင်ငံ၌ ဒရုန်းလုံခြုံရေးဆိုင်ရာ နည်းပညာ စင်တာသစ်ကို ဩဂုတ် ၁၈ ရက်က ဖွင့်လှစ်ခဲ့သည်။

ဆက်ဆိုနီ-အန်ဟတ်ပြည်နယ် ကော့စတက်မြို့တွင်ရှိသည့် အဆိုပါစင်တာကို ဂျာမနီပြည်ထဲရေးဝန်ကြီးဌာန၊ သုတေသန၊ နည်းပညာနှင့် အာကာသဝန်ကြီးဌာနနှင့် ဂျာမနီအာကာသစင်တာတို့ ပူးပေါင်း၍ ဖွင့်လှစ်ခဲ့ခြင်းဖြစ်သည်။

အဆိုပါစင်တာအသစ်သည် သုတေသနနှင့် လက်တွေ့အသုံးချမှုတို့အကြား ကွာဟချက်များကို ပေါင်းကူးပေးရန် ရည်ရွယ်ပြီး ဒရုန်းများ၏ ခြိမ်းခြောက်မှုများကို တားဆီးကာကွယ်ရန်နှင့် ထောက်လှမ်းရေး နည်းပညာများ ဖွံ့ဖြိုးတိုးတက်စေမည်ဖြစ်ကြောင်း ပြည်ထဲရေးဝန်ကြီးဌာန၏ ထုတ်ပြန်ချက်အရ သိရသည်။

ယင်းစင်တာ၌ အမှန်တကယ်ဖြစ်နိုင်သည့် အခြေအနေများအောက်တွင် အဆင့်မြင့် ဒရုန်းတားဆီးရေးနည်းပညာများကို စမ်းသပ်နိုင်မည်ဖြစ်ကြောင်း ဂျာမနီပြည်ထဲရေးဝန်ကြီး အလက်ဇန်ဒရား ဒိုဘရင့်က ပြောသည်။ **ဆင်ဟွာ**

အင်ဒိုနီးရှား၌ ငလျင်ဒဏ်သင့်ဒေသများအတွက် အစိုးရက အမေရိကန်ဒေါ်လာ နှစ်သန်းခွဲ ကနဦးထုတ်ပေး

ဂျကာတာ ဩဂုတ် ၂၀

အင်ဒိုနီးရှားအစိုးရသည် အရှေ့နူဆာ တင်ဂါရာပြည်နယ်ရှိ ငလျင်ဘေးဒဏ်သင့် ဒေသများ၌ သဘာဝဘေးအန္တရာယ် တုံ့ပြန်ဆောင်ရွက်မှုများ လုပ်ဆောင်ရန် ကနဦးအမေရိကန်ဒေါ်လာ ၂ ဒသမ ၅ သန်းခန့် ထုတ်ပေးလိုက်သည်ဟု ဘဏ္ဍာရေးဝန်ကြီး ပဘရာ ယူဒီ ဆာဒေဝါ က ဩဂုတ် ၁၉ ရက်တွင် ပြောသည်။

အရေးပေါ် ကူညီထောက်ပံ့မှုများ အဆင်ပြေချောမွေ့စွာ ခွဲဝေပေးနိုင်ရေးနှင့် ရန်ပုံငွေရရှိမှုတို့သေချာစေရန် ဘဏ္ဍာရေးဝန်ကြီးဌာနသည် အမျိုးသားသဘာဝဘေးစီမံခန့်ခွဲမှုဝန်ကြီးဌာနနှင့်အတူ ပူးပေါင်းဆောင်ရွက်လျက်ရှိသည်ဟု ၎င်းက ဆက်ပြောသည်။

ငလျင်ဒဏ်ခံဒေသများ၏ ဘဏ္ဍာရေးအခြေအနေကို အာဏာပိုင်များက စောင့်ကြည့်နေပြီး သဘာဝဘေးနှောင်းပိုင်းကာလ ပြန်လည်ထူထောင်ရေးနှင့် ပြန်လည်တည်ဆောက်ရေးလုပ်ငန်းများအတွက် လိုအပ်သည့် ရန်ပုံငွေများကို အကဲဖြတ်လျက်ရှိသည်။ ပျက်စီးမှုပမာဏနှင့် ငလျင်ဒဏ်ခံဒေသအသီးသီး၏ လိုအပ်ချက်များအပေါ် အခြေခံ၍ နောက်ထပ်ဘဏ္ဍာရေးထောက်ပံ့မှုများကို ဆုံးဖြတ်သွားမည်ဟုလည်း ၎င်းက ဆက်လက်ပြောကြားခဲ့သည်။ **ဆင်ဟွာ**

ပြန်လည်အသုံးပြုနိုင်သည့် ဒုံးပျံနည်းပညာ တရုတ်နည်းပညာကုမ္ပဏီ စမ်းသပ်

ပေကျင်း ဩဂုတ် ၂၀

တရုတ်နိုင်ငံ၏ အာကာသနည်းပညာ ကုမ္ပဏီသစ်တစ်ခုသည် ဂြိုဟ်တုတစ်စင်းကို အာကာသသို့ ပို့ဆောင်ပြီးနောက် ဒုံးပျံမှ ခွဲထွက်သွားသည့် အစိတ်အပိုင်းတစ်ခုကို မြေပြင်ပေါ်သို့ အောင်မြင်စွာ ပြန်လည် ဆင်းသက်နိုင်ခဲ့ကြောင်း ကြေညာခဲ့သည်။

တရုတ် အာကာသနည်းပညာ ကုမ္ပဏီ LandSpace က ဩဂုတ် ၁၉ ရက်တွင် Zhuque-3 ဒုံးပျံကို နိုင်ငံအတွင်းပိုင်းရှိ ဂြိုဟ်တုလွှတ်တင်ရေး စခန်းတစ်ခုမှ အောင်မြင်စွာ လွှတ်တင်ခဲ့ပြီး ပြန်လည်အသုံးပြုနိုင်သည့် ဒုံးပျံအစိတ်အပိုင်းတစ်ခုကို မြေပြင်ပေါ်သို့ အောင်မြင်စွာ ပြန်လည်ဆင်းသက်နိုင်ရန် စမ်းသပ်မှုတစ်ခု ပြုလုပ်ခဲ့ကြောင်း ကြေညာခဲ့သည်။

ထုတ်ပြန်ခဲ့သည့် ဓာတ်ပုံများတွင် ဒုံးပျံသည် အင်ဂျင်များကို မီးထွန်းအသုံးပြု၍ ဆင်းသက်မည့်နေရာသို့ ချဉ်းကပ်လာပြီး နောက်ဆုံးတွင် မတ်တပ်ရပ်သည့် အနေအထားဖြင့် မြေပြင်ပေါ်သို့ ဆင်းသက်ခဲ့သည်ကို တွေ့ရသည်။ **အင်န်အိတ်ချ်ကေ**

အသက် ၁၈ နှစ်အောက် အသုံးပြုသူများအတွက် ChatGPT ဗားရှင်းသစ် OpenAI မိတ်ဆက်

ဝါရှင်တန် ဩဂုတ် ၂၀

OpenAI က အသက် ၁၈ နှစ်အောက် အသုံးပြုသူများအတွက် ဘေးကင်းလုံခြုံရေးဆိုင်ရာ ကာကွယ်မှုများ ထပ်မံဖြည့်စွက်ထားသည့် ChatGPT ဗားရှင်းသစ်တစ်ခုကို မိတ်ဆက်သွားမည်ဖြစ်ကြောင်း ပြောကြားသည်။

အမေရိကန်အခြေစိုက် နည်းပညာဖွံ့ဖြိုးရေးကုမ္ပဏီ OpenAI က "ChatGPT for Teens" ကို ဩဂုတ် ၁၈ ရက်တွင် မိတ်ဆက်ကြောင်း ကြေညာခဲ့သည်။ OpenAI က ၎င်း၏စနစ်အသုံးပြုသူသည် အသက် ၁၈ နှစ် အောက်ဖြစ်သည်ဟု ခန့်မှန်းသတ်မှတ်ပါက သို့မဟုတ် အသုံးပြုသူ ကိုယ်တိုင်အသက် ၁၃ နှစ်မှ ၁၇ နှစ်အတွင်းဖြစ်ကြောင်း ဖော်ပြပါက Teen Version သို့ အလိုအလျောက် ပြောင်းလဲသတ်မှတ်ပေးသွားမည်ဖြစ်သည်။

ယင်းစနစ်သည် မိမိကိုယ်ကို အန္တရာယ်ပြုခြင်း၊ အစားအသောက်နှင့်ဆိုင်သော စိတ်ကျန်းမာရေးပြဿနာများအပြင် လိင်ပိုင်းဆိုင်ရာ အလွန်ရှင်းလင်းသည့် အသေးစိတ်ဖော်ပြချက်များ သို့မဟုတ် အကြမ်းဖက်မှုများကို အသေးစိတ်ဖော်ပြထားသည့် အကြောင်းအရာများ အပါအဝင် အန္တရာယ်မြင့်မားသည့် အကြောင်းအရာများနှင့်ပတ်သက်သည့် စကားပြောဆိုမှုများကို ကန့်သတ်ထားကြောင်း သိရသည်။

အင်န်အိတ်ချ်ကေ

တောင်ကိုရီးယားနှင့် အမေရိကန်တို့ ပူးတွဲစစ်ရေးလေ့ကျင့်မှုကြာချိန် လျှော့ချ

ဆိုးလ် ဩဂုတ် ၂၀

တောင်ကိုရီးယားနှင့် အမေရိကန်ပြည်ထောင်စုတို့သည် လက်ရှိပြုလုပ်နေသည့် Ulchi Freedom Shield ပူးတွဲ စစ်ရေးလေ့ကျင့်မှုကြာချိန်ကို ၁၁ ရက်မှ ငါးရက်အထိ လျှော့ချရန် ဆုံးဖြတ်လိုက်ကြောင်း တောင်ကိုရီးယား ပူးတွဲစစ်ဦးစီးချုပ်ရုံးကို ကိုးကား၍ KBS သတင်းဌာနက ဖော်ပြထားသည်။

အမေရိကန် ပြည်ထောင်စုဘက်မှ အကြံပြုချက်အရ ပူးတွဲစစ်ရေးလေ့ကျင့်မှု ကြာချိန်နှင့် ကွင်းဆင်းလေ့ကျင့်မှုအရေအတွက်တို့ကို ထက်ဝက်အထိ လျှော့ချရန်

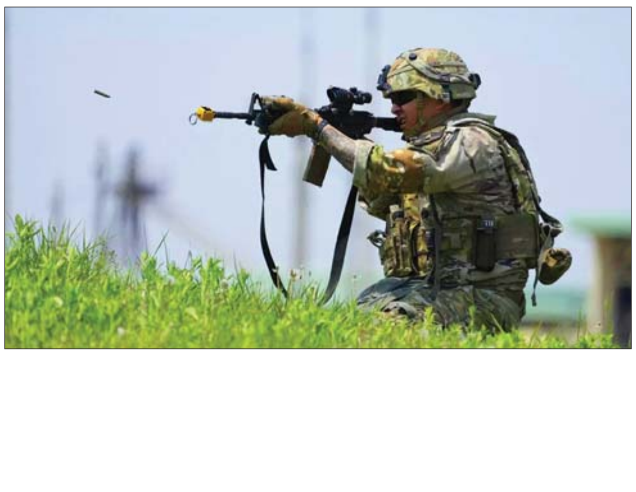

ဆုံးဖြတ်ခဲ့ခြင်းဖြစ်ကြောင်း သိရသည်။ ဩဂုတ် ၁၇ ရက်တွင် စတင်ခဲ့သည့် အဆိုပါ စစ်ရေးလေ့ကျင့်မှုကို မူလက ဩဂုတ် ၂၇ ရက်အထိ ၁၁ ရက်ကြာပြုလုပ်ရန် စီစဉ်ထားခြင်းဖြစ်သည်။

ပူးတွဲ ကွင်းဆင်းစစ်ရေးလေ့ကျင့်မှုများကိုလည်း တစ်စိတ်တစ်ပိုင်းလျှော့ချရန် ဆုံးဖြတ်ခဲ့ပြီး ယခုအခါ နှစ်ဖက်စလုံးက အသေးစိတ်အချက်အလက်များကို ညှိနှိုင်းဆွေးနွေးလျက်ရှိကြောင်း သိရသည်။ **စပွတ်နစ်ခ်**

တူနီးရှားနိုင်ငံ၌ နိုင်ငံတကာ ရင်းနှီးမြှုပ်နှံမှု သန်း ၆၆၀ ထက်ကျော်လွန်

တူနစ် ဩဂုတ် ၂၀

တူနီးရှားနိုင်ငံ၌ ၂၀၂၆ ခုနှစ် ပထမနှစ်ဝက်ကာလအတွင်း နိုင်ငံတကာမှ ရင်းနှီးမြှုပ်နှံမှုမှာ အမေရိကန်ဒေါ်လာ ၆၆၀ ဒသမ ၂၈ သန်းရှိကြောင်း ယမန်နှစ်အလားတူကာလနှင့် နှိုင်းယှဉ်လျှင် ၁၁ ဒသမ ၅ ရာခိုင်နှုန်း တိုးတက်လာခြင်းဖြစ်ကြောင်း တူနီးရှားနိုင်ငံခြား တိုက်ရိုက်ရင်းနှီးမြှုပ်နှံမှု မြှင့်တင်ရေးအေဂျင်စီက ဩဂုတ် ၁၉ ရက်တွင် ပြောသည်။

အဆိုပါ ကာလအတွင်းဝင်ရောက်လာသည့် ရင်းနှီးမြှုပ်နှံမှုများမှာ နိုင်ငံခြားတိုက်ရိုက်ရင်းနှီးမြှုပ်နှံမှုဖြစ်ပြီး ထုတ်လုပ်ရေးကဏ္ဍတွင် ရင်းနှီးမြှုပ်နှံမှု ၇၂ ရာခိုင်နှုန်းရှိပြီး စွမ်းအင်ကဏ္ဍတွင် ၁၉ ရာခိုင်နှုန်းရှိကြောင်း အဆိုပါအေဂျင်စီ၏ ထုတ်ပြန်ချက်အရ သိရသည်။

ဆင်ဟွာ

ကာတွန်း

❑ *ကျောဖုံးမှ*

ထိုသို့ ကောက်ခံရခြင်းမှာ တရားမဝင် ရေသုံးစွဲမှုများနှင့် ရေလေလွင့်ဆုံးရှုံးမှုများအား လျှော့ချနိုင်ရန် ရည်ရွယ်ပြီး ရေသုံးစွဲသူပြည်သူများအနေဖြင့် မိမိသုံးစွဲသည့် ရေပမာဏနှင့် ညီမျှသည့် ရေဖိုးရေခအား ပေးဆောင်နိုင်ရန်အတွက် တပ်ဆင်သုံးစွဲလျက်ရှိသော ရေမီတာများကို ထိန်းသိမ်းစောင့်ရှောက်ကြရန်နှင့် ရေမီတာတပ်ဆင်ထားခြင်း မရှိပါက မြို့နယ်စည်ပင်သာယာအုပ်ချုပ်ရေးမှူးရုံးရှိ မြို့နယ် ရေ/သန့်ရှင်းရုံးသို့ ဆက်သွယ်ကာ အမြန်ဆုံး တပ်ဆင်ပေးကြရန် တိုက်တွန်း အကြံပေးအပ်ကြောင်း အင်ဂျင်နီယာဌာန (ရေနှင့်သန့်ရှင်းမှု)က သတင်းထုတ်ပြန်သည်။

အခြေခံရေဖိုးရေခကောက်ခံမှုစနစ်(Basic Rate) အနေဖြင့် အိမ်သုံး အခြေခံရေသုံးစွဲမှုအား လစဉ် ၁၀ ယူနစ်ဖြင့်လည်းကောင်း၊ စီးပွားသုံး အခြေခံရေသုံးစွဲမှုအား လစဉ် ၂၀ ယူနစ်ဖြင့်လည်းကောင်း၊ လုပ်ငန်းသုံး/ စက်ရုံသုံး အခြေခံရေသုံးစွဲမှုအား လစဉ် ၃၀ ယူနစ်ဖြင့်လည်းကောင်း ကောက်ခံသွားမည်ဖြစ်ပြီး အဆိုပါ အခြေခံရေသုံးစွဲမှု ပမာဏမှာ ရေသုံးစွဲသူပြည်သူများ မဖြစ်မနေပေးဆောင်ရမည့် အနည်းဆုံးပမာဏ ဖြစ်ကြောင်း၊ ရေဖိုးရေခ နှုန်းထားအနေဖြင့် တစ်ယူနစ်လျှင် နိုင်ငံသား (အိမ်သုံး)အတွက် ငွေကျပ် ၃၃၀ နှုန်း၊ နိုင်ငံသား (စီးပွားသုံး) အတွက် ငွေကျပ် ၅၅၀ နှုန်း၊ နိုင်ငံသား (လုပ်ငန်းသုံး/ စက်ရုံသုံး) အတွက် ငွေကျပ် ၆၆၀ နှုန်း၊ နိုင်ငံခြားသား (အိမ်သုံး) အတွက် ငွေကျပ် ၈၈၀ နှုန်း၊ နိုင်ငံခြားသား(စီးပွားသုံး) အတွက် ငွေကျပ် ၁၁၀၀ နှုန်း၊ နိုင်ငံခြားသား (လုပ်ငန်းသုံး/ စက်ရုံသုံး) အတွက် ငွေကျပ် ၁၃၂၀ နှုန်းဖြင့် အသီးသီး သတ်မှတ်ကောက်ခံသွားမည်ဖြစ်ကြောင်း သိရသည်။ **TWA**

အလိမ္မာ စာမှာရှိ

❖ *ကျောဖုံးမှ*

ရောဝတီအသင်းသည် ပွဲချိန် မိနစ် ၉၀ ပြည့်သည်အထိ တိုက်စစ်ပိုင်းအားကောင်းခဲ့ပြီး နိုးလစ်မစ်အသင်း၏ ခံစစ်ပိုင်းအားနည်းချက်များကို အထိရောက်ဆုံးအသုံးချနိုင်ခဲ့သည်။ ယနေ့ပွဲစဉ်တွင် ခြေစွမ်းပြကစားခဲ့သည့် ရောဝတီအသင်းမှ တိုက်စစ်မှူး မေထက်လူက ပွဲစဉ်အကောင်းဆုံးကစားသမားဆုကို ရရှိခဲ့သည်။

ရောဝတီအက်ဖ်စီအသင်းသည် ခြေစစ်ပွဲ နှစ်ပွဲကစား နှစ်ပွဲနိုင် သွင်းဂိုး ၁၂ ဂိုးရရှိထားကာ ပေးဂိုးမရှိရလဒ်ဖြင့် ဇယားထိပ်ဆုံး၌ ဦးဆောင်လျက်ရှိပြီး ဩဂုတ် ၂၃ ရက်တွင် တရုတ်(တိုင်ပေ)ကလပ် New Taipei City Hang Yuan FC အသင်းနှင့် သုဝဏ္ဏကွင်း၌ ဆက်လက်ယှဉ်ပြိုင်ရမည်ဖြစ်သည်။

No Limits FC အသင်းသည် တရုတ်(တိုင်ပေ)ကလပ် New Taipei City Hang Yuan FC အသင်းကို ခြောက်ဂိုးပြတ်ဖြင့် ရှုံးနိမ့်ထားသလို ယနေ့ပွဲစဉ်တွင် မြန်မာကလပ် ရောဝတီအက်ဖ်စီကို ရှစ်ဂိုးပြတ်ဖြင့် ထပ်မံရှုံးနိမ့်ခဲ့ခြင်းဖြစ်သည်။ **နေမျိုး၊ ဓာတ်ပုံ-AFF**

လှိုင်သာယာ(အရှေ့ပိုင်း)မြို့နယ်၌ အသိပညာပေး ဟောပြောပွဲ၊ ကျပန်းစကားပြောပြိုင်ပွဲနှင့် ပန်းချီပြိုင်ပွဲများကျင်းပ

ရန်ကုန် ဩဂုတ် ၂၀

ရန်ကုန်တိုင်းဒေသကြီး လှိုင်သာယာ(အရှေ့ပိုင်း)မြို့နယ်၌ အသိပညာပေးဟောပြောပွဲ၊ ကျပန်းစကားပြောပြိုင်ပွဲနှင့် ပန်းချီပြိုင်ပွဲတို့ကို ဩဂုတ် ၁၈ ရက်က လူထုအခြေပြုဗဟိုဌာနခန်းမ၌ ကျင်းပရာ မြို့နယ်စီမံခန့်ခွဲရေးနှင့် အုပ်ချုပ်ရေးကော်မတီအဖွဲ့ဝင် ဦးထွန်းလွင်က အမှာစကားပြောကြားပြီး မြို့နယ်ပြန်ကြားရေးနှင့် ပြည်သူ့ဆက်ဆံရေးဦးစီးဌာန ဦးစီးအရာရှိ ဒေါ်လဲ့လဲ့ဝင်းက ဟောပြောပွဲ

ပြုလုပ်ရခြင်း၏ ရည်ရွယ်ချက်ကို ပြောကြားသည်။ ထို့နောက် ပလတ်စတစ်၏ဆိုးကျိုး၊ လေထုညစ်ညမ်းမှု၊ မူးယစ်ဆေးဝါး ဆိုးကျိုး၊ ကျောင်းသားနှင့် အင်တာနက် ကောင်းကျိုး၊ ကာကွယ်စရာဝမ်းရောဂါ၊ ပညာရေး၏အရေးပါပုံ စသည့်ခေါင်းစဉ်များဖြင့် ကျပန်းစကားပြောပြိုင်ပွဲနှင့် စိတ်ကြိုက်ပန်းချီပြိုင်ပွဲတို့ကို ဆက်လက်ကျင်းပရာ အလယ်တန်းအဆင့် ကျောင်းသား ကျောင်းသူများက စိတ်ကြိုက်ပန်းချီများ ရေးဆွဲကြသည်။

ဆက်လက်၍ ကျပန်းစကားပြောပြိုင်ပွဲနှင့် စိတ်ကြိုက်ပန်းချီပြိုင်ပွဲတို့တွင် ပထမဆု၊ ဒုတိယဆု၊ တတိယဆုရရှိသော ကျောင်းသား ကျောင်းသူများအား တာဝန်ရှိသူများက ဂုဏ်ပြုဆုများ ပေးအပ်ချီးမြှင့်သည်။ **ဟန်နီ(ပြန်/ဆက်)**

Times City ၌ (၈) ကြိမ်မြောက် သီတင်းကျွတ် ကျောက်မျက်ရတနာ အထူးအရောင်းပွဲတော် ကျင်းပမည်

ရန်ကုန် ဩဂုတ် ၂၀

မြန်မာပြည်တွင်းမှ ထွက်ရှိသော အရည်အသွေးမြင့် ရတနာမျိုးစုံနှင့် ရှားပါးကျောက်မျက်များကို အနီးကပ် လေ့လာဝယ်ယူနိုင်မည့် (၈) ကြိမ်မြောက် သီတင်းကျွတ်ကျောက်မျက်ရတနာ အထူးအရောင်းပွဲတော်ကြီးကို အောက်တိုဘာလအတွင်း Times City ၌ ခမ်းခမ်းနားနား ကျင်းပသွားမည်ဖြစ်ကြောင်း သိရသည်။

အဆိုပါ အရောင်းပွဲတော်ကို အောက်တိုဘာ ၁၆ ရက်မှ ၁၈ ရက်အထိ ၃ ရက်တိုင်တိုင် ရန်ကုန်မြို့ ကမာရွတ်မြို့နယ်ရှိ Times City, Jewellery Mall ၌ နံနက် ၁၀ နာရီမှ ညနေ ၅ နာရီအထိ ကျင်းပသွားမည်ဖြစ်သည်။

ပွဲတော်၌ အရည်အသွေးမြင့် ရတနာအချောထည်များအပြင် အကြမ်းထည် ကျောက်မျက်များ၊ မြင်တွေ့ရခဲသည့် ရှားပါး ရတနာမျိုးစုံကို တစ်နေရာတည်းတွင် စုံလင်စွာ ပြသရောင်းချမည်ဖြစ်ပြီး ပြည်သူချစ်အနုပညာရှင် ကျော်ကြားသူပေါင်းများစွာ ပါဝင်တက်ရောက်မည်ဖြစ်သည်။ ကျောက်မျက်ရတနာ စိတ်ပါဝင်စားသူများ၊ စေတနာရှင်များအတွက် လေ့လာနိုင်ရန်နှင့် မိမိနှစ်သက်ရာ ရတနာများကို စိတ်ကြိုက်ရွေးချယ်ဝယ်ယူနိုင်ရန် အခွင့်အရေး ဖန်တီးပေးခြင်းဖြစ်သည်။

ကျောက်မျက်ရတနာများ၏ အလှတရားနှင့်တန်ဖိုးကို ကိုယ်တိုင်တွေ့မြင် လေ့လာနိုင်ရန်အတွက် ရတနာချစ်သူများကို Jewellery Mall သို့ လာရောက်ရန် ကြိုတင်ဖိတ်ခေါ်ထားကြောင်း သိရသည်။ **TWA**

◆ *ကျောဖုံးမှ*

ပဲခူးတိုင်းဒေသကြီး၊ ရောဝတီတိုင်းဒေသကြီး၊ ကယားပြည်နယ်၊ ရခိုင်ပြည်နယ်နှင့် ရှမ်းပြည်နယ်တို့တွင် နေရာကွက်၍ မိုးကြိုးနိုင်သည်။

မြန်မာ့ ကမ်းရိုးတန်း တစ်လျှောက်နှင့် ကမ်းလွန် ပင်လယ်ပြင်တို့တွင် တစ်ခါတစ်ရံ မိုးသက်လေပြင်းများ ကျရောက်ပြီး လှိုင်းကြီးနိုင်သည်။ မိုးသက်လေပြင်းကျစဉ် ရေပြင်/မြေပြင် လေသည် တစ်နာရီလျှင် မိုင် ၃၀ အထိ တိုက်ခတ်နိုင်သည်။ လှိုင်းအမြင့်မှာ မြန်မာ့ကမ်းရိုးတန်း တစ်လျှောက်နှင့် ကမ်းလွန် ပင်လယ်ပြင်တို့တွင် ၉ ပေမှ ၁၁ ပေခန့် ရှိနိုင်သည်။

သို့ဖြစ်ပါ၍ ကုန်းမြင့်ဒေသအနီးတွင် နေထိုင်ကြသူများအနေဖြင့် မြေပြိုမှု အန္တရာယ်နှင့် မြစ်ငယ်၊ ချောင်းငယ်များအနီးတွင် နေထိုင်ကြသူများအနေဖြင့် ရေကြီး၊ ရေလျှံမှုများကို ကြိုတင်သတိပြုနိုင်ပါရန်နှင့် ပြည်တွင်းလေကြောင်း ပျံသန်းရေး၊ မြန်မာ့ကမ်းရိုးတန်း တစ်လျှောက်နှင့် ကမ်းလွန် ပင်လယ်ပြင်တို့ရှိ ကမ်းနီး၊ ကမ်းဝေးသင်္ဘောများ အနေဖြင့်လည်း ကြိုတင်သတိပြုနိုင်ပါရန် အသိပေးနှိုးဆော်အပ်ပါသည်။ **မိုး/ဇလ**

မိတ္ထီလာမြို့နယ်၌ သံကူကွန်ကရစ်တံတားတစ်စင်း တည်ဆောက်ခြင်းလုပ်ငန်း ကွင်းဆင်းစစ်ဆေး

မိတ္ထီလာ ဩဂုတ် ၂၀

မိတ္ထီလာမြို့နယ် ကျေးလက်လမ်းဖွံ့ဖြိုးရေးဦးစီးဌာနက ၂၀၂၆-၂၀၂၇ ဘဏ္ဍာနှစ်တွင် တိုင်းဒေသကြီး ငွေလုံးငွေရင်းရန်ပုံငွေကျပ် သန်း ၅၅၀ ဖြင့် တာဝန်ယူဆောင်ရွက်လျက်ရှိသည့် မိတ္ထီလာမြို့နယ် လူခင်းကြီး ကန်ပတ်လမ်းပေါ်၌ အရှည် ၁၅ ဒသမ ၂၄ မီတာ၊ အကျယ် ၆ ဒသမ ၁ မီတာရှိ သံကူကွန်ကရစ် တံတားတစ်စင်း တည်ဆောက်ခြင်းလုပ်ငန်း ဆောင်ရွက်လျက်ရှိရာ ယမန်နေ့က ကျေးလက်လမ်းဖွံ့ဖြိုးရေးဦးစီးဌာန ဒုတိယညွှန်ကြားရေးမှူးချုပ် ဒေါက်တာထွန်းမြင့်အောင်၊ မန္တလေးတိုင်းဒေသကြီး ကျေးလက်လမ်းဖွံ့ဖြိုးရေးဦးစီးဌာန ဒုတိယညွှန်ကြားရေးမှူး (မြို့ပြ)နှင့် တာဝန်ရှိသူများက ကွင်းဆင်းကြည့်ရှုစစ်ဆေးပြီး ဒုတိယညွှန်ကြားရေးမှူးချုပ်က လုပ်ငန်းများ အရည်အသွေးပြည့်မီစွာ သတ်မှတ်ကာလအတွင်း ပြီးစီးနိုင်ရေး ပေါင်းစပ်ညှိနှိုင်းဆောင်ရွက်ခဲ့သည်။ **သိန်းမြင့်ကျော်(မိတ္ထီလာ)**

စင်စင်နတီအိုးပင်းပြိုင်ပွဲ ၁၆ ဦးအဆင့်တွင် ကိုကိုဂေါ့ဖ်၊ ရှီယွန်တက်ခ်၊ ရီဘာကီနာတို့ နိုင်ပွဲရ

အမေရိကန်ထိပ်တန်းတင်းနစ်မယ် ကိုကိုဂေါ့ဖ်သည် စင်စင်နတီအိုးပင်းတင်းနစ်အမျိုးသမီးတစ်ဦးချင်းပြိုင်ပွဲ ၁၆ ဦးအဆင့်တွင် ချက်ဇ်တင်းနစ်မယ် မာရီဘူးဇ်ကိုဗာကို ၆-၃၊ ၆-၂ ရလဒ်ဖြင့် နိုင်ပွဲရရှိကာ ကွာတားဖိုင်နယ်သို့ တက်လှမ်းနိုင်ခဲ့ပြီဖြစ်သည်။

၂၀၂၃ စင်စင်နတီအိုးပင်းချန်ပီယံ ကိုကိုဂေါ့ဖ်သည် ဘူးဇ်ကိုဗာကို အနိုင်ရရှိရန် အချိန်တစ်နာရီနှင့် ၃၃ မိနစ်ကြာ ယှဉ်ပြိုင်ခဲ့ရသည်။ အသက် ၂၂ နှစ်အရွယ် ကိုကိုဂေါ့ဖ်သည် ကွာတားဖိုင်နယ်တွင် ယူကရိန်းတင်းနစ်မယ် မာတာကော့ကျူခ်နှင့် ယှဉ်ပြိုင်ရမည်ဖြစ်သည်။ ကော့ကျူခ်သည် ၁၆ ဦးအဆင့်တွင် ရုရှားနာမည်ကြီး မေရာအန်ဒရေဗာကို အနိုင်ယူကျော်ဖြတ်ကာ ကွာတားဖိုင်နယ် တက်လှမ်းလာသူဖြစ်သည်။

အဆိုပါ ပြိုင်ပွဲ၏ လက်ရှိချန်ပီယံ ရှီယွန်တက်ခ်သည် ၁၆ ဦးအဆင့်တွင် ပြင်သစ်တင်းနစ်မယ်ပါရီကို အနိုင်ယူပြီးကွာတားဖိုင်နယ်သို့ တက်လှမ်းနိုင်ခဲ့သည်။ ထို့အပြင် နာမည်ကြီး ကာဇက်စတန်တင်းနစ်မယ် ရီဘာကီနာသည်လည်း ၁၆ ဦးအဆင့်တွင် ရုရှားတင်းနစ်မယ် ရုနိုက်ဒါကို အနိုင်ယူပြီး ကွာတားဖိုင်နယ်သို့ တက်လှမ်းနိုင်ခဲ့သည်။

ကမ္ဘာ့အဆင့် (၁) ဘယ်လာရုစ်တင်းနစ်မယ် အာရီနာ ဆာဘာယ်လင်ကာသည် ၁၆ ဦးအဆင့်တွင် ချက်ဇ်တင်းနစ်မယ်ဆာရာဘေလက်ကို ရှုံးနိမ့်ပြီး ပြိုင်ပွဲမှ ထွက်ခွာခဲ့ရပြီဖြစ်သည်။ **အောင်ဇော်**

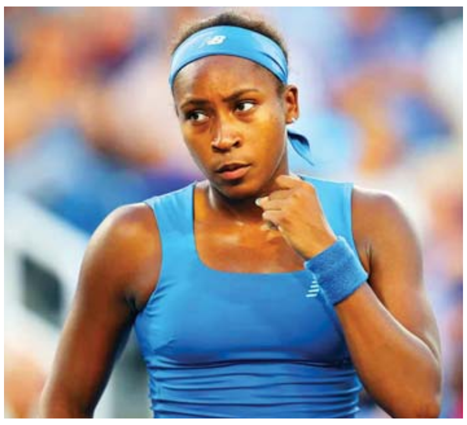

အမေရိကန် ထိပ်တန်း တင်းနစ်မယ် ကိုကိုဂေါ့ဖ်။

ရန်ကုန် - မန္တလေးရထားလမ်းပိုင်း သောင်းတိုင်ကုန်းနှင့် တောင်ငူဘူတာအကြား တရားမဝင်လမ်းကူး၌ အမှတ်(၇)အဆန် DEMU ရထားနှင့် ဆိုင်ကယ်ဘေးတွဲ ပွတ်တိုက်မှုဖြစ်ပွား

နေပြည်တော် ဩဂုတ် ၂၀

မြန်မာ့မီးရထားအနေဖြင့် ရထားစီးခရီးသွားပြည်သူများ ပိုမိုစိတ်ချမ်းမြေ့စွာ သွားလာနိုင်စေရေးအတွက် ခေတ်မီလေအေးပေးစက်ပါ DEMU တွဲဆိုင်းသစ်များဖြင့် လူစီးအမြန်ရထားများ ပြေးဆွဲပေးလျက်ရှိရာ ယနေ့ မွန်းလွဲ ၃ နာရီ ၅၅ မိနစ်တွင် အမှတ် (၇) အဆန် ရန်ကုန်-နေပြည်တော် DEMU လူစီးအမြန်ရထားသည် သောင်းတိုင်ကုန်းနှင့် တောင်ငူဘူတာအကြား မိုင်တိုင်အမှတ် ၁၆၅/၁ နှင့် ၂ ကြားရှိ ကျေးရွာအစီအစဉ်ဖြင့် ဂိတ်စောင့်(ဖွင့်/ပိတ်)ပြုလုပ်သော တရားမဝင် လမ်းကူးဂိတ်၌ ဘေးတွဲဆိုင်ကယ်နှင့် ပွတ်တိုက်မှုဖြစ်ပွားပြီး DEMU ရထားစက်ခေါင်း၏ ရှေ့ညာဘက်မီးလုံးကွဲပြီး ဆေးပွန်းပဲ့မှုဖြစ်ပွား၍ ခရီးသည်များနှင့် ဝန်ထမ်းများ ထိခိုက်မှုမရှိကြောင်း သိရသည်။

အဆိုပါဖြစ်စဉ်ဖြစ်ပွားရခြင်းမှာ တရားမဝင်လမ်းကူးဂိတ်၏ အရှေ့ဘက်မှ အနောက်ဘက်သို့ မောင်းနှင်လာသည့် ဘေးတွဲဆိုင်ကယ်အမှတ် BGO 3215 သည် အရပ်သားဂိတ်စောင့်မှ ဝါးလုံးတန်းဖြင့် ဂိတ်ပိတ်တားဆီးထားသော်လည်း အရှိန်မထိန်းနိုင်ဘဲ ရထားလမ်းအားဖြတ်ကျော်မောင်းနှင်မှုကြောင့် သောင်းတိုင်ကုန်းဘူတာမှ ဖြတ်သန်းမောင်းနှင်လာသော အမှတ် (၇)အဆန် DEMU ရထားဖြင့် ပွတ်တိုက်မှုဖြစ်ပွားခဲ့ခြင်းဖြစ်သည်။

အဆိုပါဂိတ်သည် ကျေးရွာအစီအစဉ်ဖြင့် ဂိတ်စောင့်က(ပိတ်/ဖွင့်)ပြုလုပ်သော တရားမဝင်လမ်းကူးဂိတ်ဖြစ်ပြီး မြန်မာ့မီးရထားမှ ဂိတ်စောင့်တာဝန်ချထားခြင်းမရှိကြောင်း၊ ယခုရထားနှင့် ဘေးတွဲဆိုင်ကယ်တိုက်မိမှုဖြစ်စဉ်ကြောင့် ဘေးတွဲဆိုင်ကယ်မောင်းနှင်သူ ဝင်းနိုင်ဦး(ဘ) ဦးတင်လှိုင်၊ ရေပုတ်ကုန်းရွာနေသူအား ရထားပို့ဆောင်ရေး လုပ်ငန်းဥပဒေနှင့်အညီ ထိရောက်စွာအရေးယူနိုင်ရေး သက်ဆိုင်ရာနယ်မြေ

သောင်းတိုင်ကုန်းနှင့် တောင်ငူဘူတာအကြား အမှတ်(၇)အဆန် DEMU ရထားနှင့် ဘေးတွဲဆိုင်ကယ် ပွတ်တိုက်မှုကြောင့် ဘေးတွဲဆိုင်ကယ်ထိခိုက်မှုဖြစ်ပွားခဲ့ပုံ။

တောင်ငူအမှတ်(၁)ရဲစခန်းတွင် အမှုဖွင့်ဆောင်ရွက်ထားပြီး အဆိုပါဖြစ်စဉ်ကြောင့် ရထားကြန့်ကြာမှု (၃၅)မိနစ် ဖြစ်ပေါ်ခဲ့ကာ အခြားရထားများ ကြန့်ကြာမှုမရှိဘဲ ပုံမှန်အတိုင်း ပြေးဆွဲခဲ့ကြောင်း မြန်မာ့မီးရထားမှ သိရသည်။

သတင်းစဉ်

သောင်းတိုင်ကုန်းနှင့် တောင်ငူဘူတာအကြား အမှတ်(၇)အဆန် DEMU ရထားနှင့် ဘေးတွဲဆိုင်ကယ် ပွတ်တိုက်မှုကြောင့် ရထားရှေ့စက်ခေါင်းမီးလုံးကွဲအက်ခြင်း၊ ဆေးပွန်းခြင်း ဖြစ်ပွားခဲ့ပုံ။

တာချီလိတ်မြို့နယ်၌ ငွေကျပ်သိန်း ၈၁၆၀ တန်ဖိုးရှိ အိုက်စ်(မက်သ်အဖက်တမင်း)များနှင့် ရွှေညောင်မြို့၌ ငွေကျပ် ၂၇ ဒသမ ၇၅ သိန်းတန်ဖိုးရှိ စိတ်ကြွဆေးပြားများ ဖမ်းဆီးရမိ

တရားခံ စိုင်းထွန်းတစ် အား ဖမ်းဆီးရမိ အိုက်စ်(မက်သ်အဖက်တမင်း)များနှင့် အတူ တွေ့ရစဉ်။

နေပြည်တော် ဩဂုတ် ၂၀

တာချီလိတ်မြို့နယ်၌ ငွေကျပ်သိန်း ၈၁၆၀ တန်ဖိုးရှိ အိုက်စ်(မက်သ်အဖက်တမင်း) များနှင့် ရွှေညောင်မြို့၌ ငွေကျပ် ၂၇ ဒသမ ၇၅ သိန်းတန်ဖိုးရှိ စိတ်ကြွဆေးပြားများ ဖမ်းဆီးရမိပြီး ဖမ်းဆီးရမိတရားခံများအား မူးယစ်ဆေးဝါးနှင့် စိတ်ကို ပြောင်းလဲစေသော ဆေးဝါးများဆိုင်ရာ ဥပဒေအရ အရေးယူထားကြောင်း မြန်မာနိုင်ငံ ရဲတပ်ဖွဲ့မှ သိရသည်။

ဖြစ်စဉ်မှာ လုံခြုံရေးတပ်ဖွဲ့ဝင်များ ပါဝင်သော ပူးပေါင်းအဖွဲ့သည် ဩဂုတ် ၁၇ ရက်မွန်းလွဲ ၁ နာရီကသတင်းအရ တာချီလိတ်မြို့နယ် ဝေလေလန်ကျေးရွာအနီးတွင် တာချီလိတ်မြို့နယ် ဝမ်တုံရွာနေ စိုင်းထွန်းတစ်(၂၇)နှစ် မောင်းနှင်လာသော TOYOTA HILUX TIGER အမျိုးအစား မော်တော်ယာဉ်အား ရပ်တန့်စစ်ဆေးရှာဖွေရာ အိုက်စ်(မက်သ်အဖက်တမင်း) ၉၆ ကီလို (တစ်ကီလိုလျှင်ငွေကျပ် ၈၅ သိန်းနှုန်းဖြင့် ၎င်းဒေသတန်ဖိုးငွေကျပ်သိန်း ၈၁၆၀) ဖမ်းဆီးရမိသဖြင့် စိုင်းထွန်းတစ် အား မူးယစ်ဆေးဝါးနှင့် စိတ်ကို ပြောင်းလဲစေသော ဆေးဝါးများဆိုင်ရာ ဥပဒေအရ အရေးယူထားသည်။

ထို့ပြင် ဩဂုတ် ၁၈ ရက် ည ၇ နာရီခွဲက ရှမ်းပြည်နယ်ရဲတပ်ဖွဲ့မှ တပ်ဖွဲ့ဝင်များ ပါဝင်သော ပူးပေါင်းအဖွဲ့သည် သတင်းအရ တောင်ကြီးမြို့နယ် ရွှေညောင်မြို့ ရတနာရပ်ကွက် နယ်မြေ(၁)နေ ခွန်ဟန်စိန်(ခ)သန့်ဇင်(၃၀)နှစ်၏ နေအိမ်အား ဝင်ရောက်ရှာဖွေရာ ၎င်းထံမှ စိတ်ကြွဆေးပြား ၉၂၅၀ (တစ်ပြားလျှင် ငွေကျပ် ၃၀၀ နှုန်းဖြင့် ၎င်းဒေသတန်ဖိုးငွေကျပ် ၂၇ ဒသမ ၇၅ သိန်း) ဖမ်းဆီးရမိသဖြင့် ခွန်ဟန်စိန် (ခ) သန့်ဇင် အား မူးယစ်ဆေးဝါးနှင့် စိတ်ကိုပြောင်းလဲစေသော ဆေးဝါးများဆိုင်ရာ ဥပဒေအရ အရေးယူထားသည်။

သတင်းစဉ်

သရက်မြို့ ရေဘေးသင့်နေရာများ၌ ကျန်းမာရေးစောင့်ရှောက်မှု ကွင်းဆင်းဆောင်ရွက်

သရက် ဩဂုတ် ၂၀

မကွေးတိုင်းဒေသကြီး သရက်မြို့နယ် ပြည်သူ့ကျန်းမာရေးဦးစီးဌာနနှင့် ကုသရေးဦးစီးဌာနသည် ယမန်နေ့ နံနက်ပိုင်းက ရေဘေးသင့်ခဲ့ရာ မြို့ပေါ်တောင်မင်းတည်း (အမှတ် ၅) ရပ်ကွက်နှင့် ပိသလိမ်းကျေးရွာတို့တွင် ရေကျပြီးနောက် လူနာများအား လိုအပ်သော ကျန်းမာရေးစောင့်ရှောက်မှု လုပ်ငန်းများ ဆောင်ရွက်ခြင်း၊ ဒေသခံပြည်သူများအား တစ်ကိုယ်ရေသန့်ရှင်းရေး၊ ပတ်ဝန်းကျင်သန့်ရှင်းရေးနှင့် ကူးစက်ရောဂါများ ဖြစ်ပွားမှု ကာကွယ်ခြင်း၊ အချွန်အတက်စူး အန္တရာယ်၊ မြွေအန္တရာယ်များနှင့် ပတ်သက်သော အသိပညာပေးခြင်းများကို ဆောင်ရွက်ခြင်း၊ ရေဘေးသင့်ရပ်ကွက်နှင့် ကျေးရွာများရှိ ပြည်သူများ သုံးစွဲနေသော ရေတွင်း၊ ရေကန်၊ တုံကင်များ၊ ရေစည်အုတ်ကန်များကို ကလိုရင်းဆေးခပ်ခြင်း၊ အဘိတ်ဆေးခပ်ခြင်းများ၊ Aquatab ရေသန့်ဆေးပြားများ သုံးစွဲနိုင်ရန် ဖြန့်ဝေခြင်းလုပ်ငန်းတို့ကို ဆောင်ရွက်ပေးလျက်ရှိကြောင်း သိရသည်။

ခရိုင်(ပြန်/ဆက်)

မင်္ဂလာဒုံမြို့နယ်၌ စာကြည့်တိုက်များ ဖွံ့ဖြိုးတိုးတက်ရေးနှင့် စာဖတ်ရှိန်မြှင့်တင်ရေး ဆောင်ရွက်

ရန်ကုန် ဩဂုတ် ၂၀

ရန်ကုန်တိုင်းဒေသကြီး မင်္ဂလာဒုံမြို့နယ်၌ ကျောင်းစာကြည့်တိုက်များ ဖွံ့ဖြိုးတိုးတက်ရေးနှင့်စာဖတ်ရှိန်မြှင့်တင်ရေးလှုပ်ရှားမှု အခမ်းအနားကို ယနေ့ နံနက်ပိုင်းက အမှတ် (၄) အခြေခံပညာနှင့်စက်မှု၊ စိုက်ပျိုး၊ မွေးမြူရေး အထက်တန်းကျောင်း ပညာရတနာခန်းမ၌ကျင်းပရာ အမျိုးသား လွှတ်တော်ကိုယ်စားလှယ် ဦးရဲရင့်စိုးညွန့်နှင့် မြို့နယ်စီမံခန့်ခွဲရေးနှင့် အုပ်ချုပ်ရေးကော်မတီအဖွဲ့ဝင်တို့က အမှာစကားပြောကြားပြီး ပြန်ကြားရေးနှင့်ပြည်သူ့ဆက်ဆံရေးဦးစီးဌာန ဦးစီးအရာရှိ ဒေါ်ဖြူဖြူဝင်းက အခမ်းအနားပြုလုပ်ရခြင်း၏ ရည်ရွယ်ချက်ကို ပြောကြားသည်။

ထို့နောက် လူငယ်စကားဝိုင်းကို ဆက်လက်ကျင်းပပြီး ပုံပြင်ပြောပြိုင်ပွဲ၊ စာဖတ်စွမ်းရည်ပြိုင်ပွဲများတွင် ဆုများရရှိကြသူများနှင့် လူငယ်စကားဝိုင်းတွင် ပါဝင်ဆွေးနွေးသူများအား တာဝန်ရှိသူများက ဆုများပေးအပ်ခြင်း၊ အမျိုးသားလွှတ်တော်ကိုယ်စားလှယ်က မြို့နယ်ပြန်/ဆက် ဦးစီးဌာနနှင့် အထက (၄) ကျောင်းအတွက် စာအုပ်စာစောင်များကို လှူဒါန်းခြင်းနှင့် မြို့နယ်စာရေးဆရာအသင်းဥက္ကဋ္ဌ ဦးငွေစိုး(ရွှေကြန့်မြေ) နှင့် မြို့နယ်စာကြည့်တိုက်များ ကြီးကြပ်မှုကော်မတီဥက္ကဋ္ဌ ဦးသီဟဘော်ဇံ တို့က ဟောပြောပေးကြောင်း သိရသည်။

မြို့နယ်(ပြန်/ဆက်)

နေရာကွက်၍ မိုးကြီးနိုင်

နေပြည်တော် ဩဂုတ် ၂၀

မနက်ဖြန်အတွက် ခန့်မှန်းချက်မှာ ရန်ကုန်တိုင်းဒေသကြီး၊ ပဲခူးတိုင်းဒေသကြီး၊ ဧရာဝတီတိုင်းဒေသကြီး၊ တနင်္သာရီတိုင်းဒေသကြီး၊ ကရင်ပြည်နယ်၊ မွန်ပြည်နယ်နှင့် ရှမ်းပြည်နယ်(အရှေ့ပိုင်း)တို့တွင် နေရာကွက်၍ မိုးကြီးနိုင်သည်။

မိုး/ဇလ

ပညာရဲရင့် ပွဲလယ်တင့် ❖ ပညာရွှေအိုး လူမခိုး

တပ်မတော်စစ်ကြောင်းများက ရှမ်းပြည်နယ်(တောင်ပိုင်း) ကျေးသီးမြို့နယ်အတွင်း အွန်လိုင်းလိမ်လည်လောင်းကစားမှုကျူးလွန်သူ ၂၃ ဦးအား လုပ်ငန်းသုံးပစ္စည်းများနှင့်အတူ ဖမ်းဆီးရမိ

နေပြည်တော် ဩဂုတ် ၂၀

ကမ္ဘာလုံးဆိုင်ရာ လူမှုစီးပွားနယ်ပယ်နှင့် အမျိုးသားလုံခြုံရေးကို ခြိမ်းခြောက်လျက်ရှိသည့် အွန်လိုင်းလိမ်လည်မှုနှင့် အွန်လိုင်းလိမ်လည် လောင်းကစားမှုများ ပပျောက်စေရေးအတွက် နိုင်ငံတော်အစိုးရအနေဖြင့် အမျိုးသားရေး တာဝန်တစ်ရပ်အဖြစ် အင်တိုက်အားတိုက် ဆောင်ရွက်လျက်ရှိပြီး အထူးသဖြင့် နယ်စပ်ဒေသများတွင်အခြေပြုပြီး လုပ်ကိုင်နေမှုများကို ထိထိရောက်ရောက် ရှာဖွေဖော်ထုတ် တိုက်ဖျက်နေသကဲ့သို့ ပြည်တွင်း၌ ကျူးလွန်နေသူများကိုလည်း ပြင်းပြင်းထန်ထန် ဖမ်းဆီးအရေးယူခြင်းများ ဆောင်ရွက်လျက်ရှိသည်။ ထိုသို့အရှိန်အဟုန်ဖြင့် တက်ကြွစွာ ဆောင်ရွက်လျက်ရှိရာ တပ်မတော်စစ်ကြောင်းများက ရှမ်းပြည်နယ် (တောင်ပိုင်း) ကျေးသီးမြို့နယ်အတွင်း အွန်လိုင်းလိမ်လည်လောင်းကစားမှုကျူးလွန်သူ ၂၃ ဦးအား လုပ်ငန်းသုံးပစ္စည်းများနှင့်အတူ အောင်မြင်စွာ ဖော်ထုတ်ဖမ်းဆီးနိုင်ခဲ့သည်။

ရှမ်းပြည်နယ် (တောင်ပိုင်း) ကျေးသီးမြို့နယ်အတွင်း အွန်လိုင်းလိမ်လည်လောင်းကစားမှု ပြုလုပ်သူများသည် ယာယီလူနေတဲများ ဆောက်လုပ်၍ အခြေပြုခိုအောင်းလုပ်ကိုင်လျက်ရှိကြောင်း တာဝန်သိဒေသခံပြည်သူများ၏ သတင်းပေးပို့ချက်အရ နယ်မြေလုံခြုံရေး ဆောင်ရွက်နေသည့် တပ်မတော်စစ်ကြောင်းများက သတင်းကွင်းဆက်ရယူဖော်ထုတ်၍ နယ်မြေလုံခြုံရေးလုပ်ငန်းများကို အဆင့်ဆင့် အားသွန်ခွန်စိုက် ဆောင်ရွက်ခဲ့ရာ ယနေ့နံနက်ပိုင်းတွင် ကျေးသီးမြို့နယ် ဝမ်ဖွန်းကျေးရွာ၏ မြောက်ဘက် မီတာ ၉၉၀၀ ခန့်အကွာ၊ ပုံလုံကျေးရွာ၏ အရှေ့မြောက်ဘက် မီတာ ၂၉၀၀ ခန့်အကွာ၌ အွန်လိုင်းလိမ်လည်လောင်းကစားမှုများ လုပ်ကိုင်နေသည့် မြန်မာနိုင်ငံအတွင်းသို့ တရားမဝင် နယ်စပ်ဖြတ်ကျော်ဝင်ရောက်လာသော တရုတ်နိုင်ငံသား အမျိုးသား ၁၀ ဦးတို့အား အွန်လိုင်းလိမ်လည်လောင်းကစားမှုကျူးလွန်ရာတွင် အသုံးပြုသည့် ယာယီလူနေမိုးကာတဲ နှစ်လုံး၊ ယာယီအလုပ်ရုံမိုးကာတဲ တစ်လုံး၊ ယာယီစားချက်ဆောင်မိုးကာတဲ တစ်လုံး၊ StarLink လေးစုံ၊ ဖုန်းမျိုးစုံ ၂၆ လုံး၊ Tablet နှစ်လုံး၊ Laptop တစ်လုံး၊ Network လိုင်းခွဲ Box ရှစ်ခု၊ Wifi စက် ၁၂ ခု၊ ငွေဖြတ်စက် လေးလုံး၊ မီးစက်(အကြီး) တစ်လုံး၊ ရေခဲသေတ္တာ နှစ်လုံး၊ ဆက်စပ်ပစ္စည်းတို့နှင့်အတူ ဖမ်းဆီးရမိခဲ့သည်။

ဆက်လက်၍ တပ်မတော်စစ်ကြောင်းများက အဆိုပါဝန်းကျင်တစ်ဝိုက် အွန်လိုင်းလိမ်လည်လောင်းကစားမှု လုပ်ငန်းများ လုပ်ကိုင်နေခြင်း မရှိစေရေး နယ်မြေလုံခြုံရေး လုပ်ငန်းများ စနစ်တကျ ဆက်လက်ဆောင်ရွက်ခဲ့ရာ ပုံလုံကျေးရွာ၏အနောက်မြောက်ဘက် မီတာ ၃၀၀၀ ခန့်တွင် အွန်လိုင်းလိမ်လည်လောင်းကစားမှုများ လုပ်ကိုင်နေသည့် တရားမဝင် နယ်စပ်ဖြတ်ကျော်ဝင်ရောက်လာသော တရုတ်နိုင်ငံသား အမျိုးသား ခြောက်ဦးအားလည်းကောင်း၊ ပုံလုံကျေးရွာ၏ မြောက်ဘက် မီတာ ၃၉၀၀ ခန့်တွင် အွန်လိုင်းလိမ်လည်လောင်းကစားမှုများ လုပ်ကိုင်နေသည့် တရားမဝင် နယ်စပ်ဖြတ်ကျော်ဝင်ရောက်လာသော တရုတ်နိုင်ငံသား အမျိုးသား ခုနစ်ဦးတို့အားလည်းကောင်း ထပ်မံဖမ်းဆီးရရှိခဲ့ပြီး စုစုပေါင်း အွန်လိုင်းလိမ်လည် လောင်းကစားမှုကျူးလွန်သူ တရုတ်နိုင်ငံသား အမျိုးသား ၂၃ ဦးအား ဖမ်းဆီးရမိခဲ့သည်။

ထိုသို့ ဖမ်းဆီးရမိခဲ့သည့် အွန်လိုင်းလိမ်လည်လောင်းကစားမှု ကျူးလွန်သူများအား စစ်ဆေးမှုများ ဆောင်ရွက်ပြီးစီးပါက တည်ဆဲဥပဒေများနှင့် အညီ ထိရောက်စွာ ပြင်းပြင်းထန်ထန် အရေးယူဆောင်ရွက်သွားမည်ဖြစ်ပြီး သိမ်းဆည်းရမိသည့်လုပ်ငန်းသုံးပစ္စည်းများကိုလည်း လုပ်ထုံးလုပ်နည်းများနှင့်အညီ ဆက်လက် ဆောင်ရွက်သွားမည်ဖြစ်သည်။ ထို့ပြင် တရားမဝင်ဆောက်လုပ်ထားသည့် လူနေတဲများနှင့် လုပ်ငန်းသုံး တဲများကိုလည်း စနစ်တကျ ဖြိုချဖျက်ဆီးသွားမည်ဖြစ်ကြောင်းနှင့် အွန်လိုင်းလိမ်လည်လောင်းကစားမှုများ အခြေချလုပ်ကိုင်နိုင်ခြင်း မရှိစေရေးနှင့် အပြီးတိုင် ပပျောက်စေရေးတို့အတွက် အမြစ်ပြတ် တိုက်ဖျက်ရေး လုပ်ငန်းစဉ်များကို အရှိန်အဟုန်မပြတ် အထူးအလေးထား၍ တက်ကြွစွာ ဆက်လက်ဆောင်ရွက်သွားမည်ဖြစ်ကြောင်း သတင်းရရှိသည်။

သတင်းစဉ်

ရှမ်းပြည်နယ်(တောင်ပိုင်း)၊ ကျေးသီးမြို့နယ်အတွင်း အွန်လိုင်းလိမ်လည်လောင်းကစားမှု လုပ်ကိုင်နေသူများအား လူနေအဆောက်အအုံများ၊ လုပ်ငန်းသုံးပစ္စည်းများနှင့်အတူ ဖမ်းဆီးရမိမှုပြမြေပုံ။

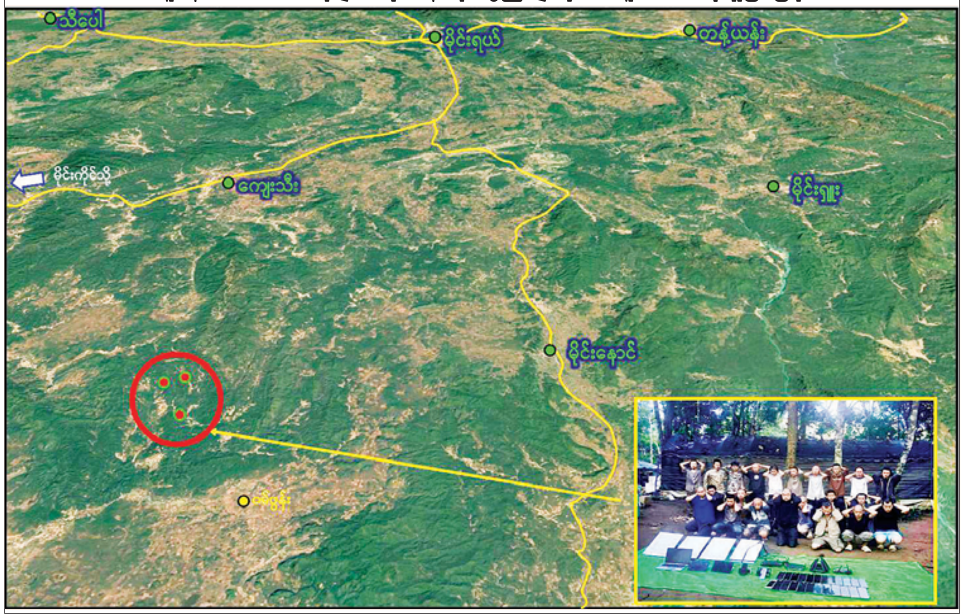

သဘာဝဘေးသင့်ဒေသများရှိ ကျောင်းသား ကျောင်းသူများအတွက် ဆိုလာမီးများ ပေးအပ်

နေပြည်တော် ဩဂုတ် ၂၀

CHEC နှင့် တရုတ်ကျေးလက်ဒေသဖွံ့ဖြိုးတိုးတက်ရေး ဖောင်ဒေးရှင်း (CFRD) တို့ ပူးပေါင်း၍ သဘာဝဘေးသင့် ပြည်သူများအတွက် နေရောင်ခြည်စွမ်းအင်သုံး ဆိုလာမီးများ လှူဒါန်းပေးအပ်ပွဲကို ယမန်နေ့က နေပြည်တော် လယ်ဝေးမြို့နယ်ရှိ အခြေခံပညာအထက်တန်းကျောင်း (ခွဲ) ကျောက်အိုးနှင့် အခြေခံပညာအလယ်တန်းကျောင်း ပင်သောင်တို့တွင် ကျင်းပရာ အခြေခံပညာဦးစီးဌာနမှ ညွှန်ကြားရေးမှူး ဒေါက်တာဒေါ်အေးအေးစမ်း၊ CHEC မှ ဒုတိယမန်နေဂျင်း ဒါရိုက်တာ Mr. Du Jing၊ CFRD မှ ကိုယ်စားလှယ်များ၊ ကျောင်းများမှ ဆရာ ဆရာမများနှင့် ကျောင်းသား ကျောင်းသူများ တက်ရောက်ကြသည်။

အဆိုပါလှူဒါန်းပွဲတွင် အခြေခံပညာဦးစီးဌာန၊ စီမံကိန်းနှင့် စာရင်းအင်းဌာနခွဲမှ ညွှန်ကြားရေးမှူး ဒေါက်တာဒေါ်အေးအေးစမ်းက ကလေးများအနေဖြင့် ဆိုလာမီးများကို တန်ဖိုးထားအသုံးပြုရန်နှင့် အသုံးပြုနည်းကို ရှင်းလင်းပြောကြားပြီး CHEC မှ ဒုတိယမန်နေဂျင်း ဒါရိုက်တာက ကုမ္ပဏီအနေဖြင့် မြန်မာနိုင်ငံတွင် နှစ်ပေါင်း ၃၁ နှစ်ကြာ လုပ်ကိုင် ဆောင်ရွက်ခဲ့ကြောင်း၊ ယခုတစ်ကြိမ် လှူဒါန်းမှုတွင် သဘာဝဘေးသင့် ကျောင်းသား ကျောင်းသူများနှင့် ၎င်းတို့၏ နေထိုင်ရေးနှင့် ပညာရေးကို လင်းလက်တောက်ပရန် ရည်ရွယ်၍ ဆိုလာမီးများကို လှူဒါန်းရခြင်းဖြစ်ကြောင်း ပြောကြားသည်။

ထို့နောက် ဆိုလာမီးများကို ကျောင်းသား ကျောင်းသူများထံ လှူဒါန်းပေးအပ်ခဲ့သည်။ ယခုလှူဒါန်းမှုတွင် နေပြည်တော် လယ်ဝေးမြို့နယ်ရှိကျောင်း ခုနစ်ကျောင်းမှ ကျောင်းသား ကျောင်းသူ စုစုပေါင်း ၁၈၀၀ အတွက် ပေးအပ်လှူဒါန်းခဲ့ကြောင်း သိရသည်။

သက်ထက်

ကွန်ပျူတာတက္ကသိုလ်(ကျိုင်းတုံ)အား ကျိုင်းတုံပညာရေးဒီဂရီကောလိပ်သို့ လွှဲပြောင်း

ကျိုင်းတုံ ဩဂုတ် ၂၀

သိပ္ပံနှင့်နည်းပညာဝန်ကြီးဌာန အဆင့်မြင့်သိပ္ပံနှင့်နည်းပညာဦးစီးဌာန ကွန်ပျူတာတက္ကသိုလ်(ကျိုင်းတုံ)အား ပညာရေးဝန်ကြီးဌာန ဆရာအတတ်ပညာဦးစီးဌာန ကျိုင်းတုံပညာရေးဒီဂရီကောလိပ်သို့ လွှဲပြောင်း၊ လက်ခံခြင်း အခမ်းအနားကို ဩဂုတ် ၁၉ ရက်က အဆိုပါကျောင်း၌ ကျင်းပရာ Polytechnic University(ကျိုင်းတုံ)မှ ဒုတိယပါမောက္ခချုပ် ဒေါက်တာကျော်သာထွန်းနှင့် ဆရာအတတ်ပညာဦးစီးဌာနမှ ဒုတိယညွှန်ကြားရေးမှူးချုပ် ဒေါက်တာဇော်မြင့်လင်းတို့က လွှဲပြောင်းပေးအပ်၊ လက်ခံရရှိခြင်းတို့နှင့်ပတ်သက်၍ အမှာစကားပြောကြားသည်။

ထို့နောက် ပြည်နယ်အုပ်ချုပ်ရေးအဖွဲ့ခွဲ(ရှမ်းအရှေ့)ဥက္ကဋ္ဌ ဦးတင်လင်းနှင့် တာဝန်ရှိသူများက ကွန်ပျူတာတက္ကသိုလ်(ကျိုင်းတုံ)အား ဆရာအတတ်ပညာဦးစီးဌာန ကျိုင်းတုံပညာရေးဒီဂရီကောလိပ်သို့ လွှဲပြောင်း၊ လက်ခံခြင်းအတွက် လက်မှတ်ရေးထိုးခြင်းနှင့် မှတ်တမ်းစာအုပ်များ ပေးအပ်ခဲ့ကြောင်း သိရသည်။ **အောင်ဇင်မြင့်(ပြန်/ဆက်)**

စားအုန်းဆီအခြေခံလက်ကား ရည်ညွှန်းဈေးနှုန်း တစ်ပိဿာ ငွေကျပ် ၇၁၇၉ ကျပ်ဖြစ်ကြောင်း ထုတ်ပြန်ကြေညာ

နေပြည်တော် ဩဂုတ် ၂၀

စားသုံးသူပြည်သူများ စားသုံးဆီဝယ်ယူစားသုံးရာတွင် ဘေးအန္တရာယ်ကင်းရှင်းပြီး သင့်တင့်သောဈေးနှုန်းဖြင့် ဝယ်ယူစားသုံးနိုင်စေရန်နှင့် ပြည်တွင်းလိုအပ်ချက်များကို ဖြည့်ဆည်းပေးနိုင်ရန် စီးပွားရေးနှင့်ကူးသန်းရောင်းဝယ်ရေးဝန်ကြီးဌာန၊ စားသုံးဆီ တင်သွင်းသိုလှောင်ဖြန့်ဖြူးခြင်းလုပ်ငန်းကြီးကြပ်ရေးကော်မတီက ဆောင်ရွက်ပေးလျက်ရှိကြောင်း သိရသည်။

စားအုန်းဆီကို ပြည်ပမှဝယ်ယူတင်သွင်းရာတွင် စားအုန်းဆီ တင်ပို့သည့်နိုင်ငံများ၏ ဈေးနှုန်းအတက်အကျပေါ်မူတည်၍ ပြည်တွင်း၌ ဖြစ်သင့်ဖြစ်ထိုက်သည့်ဈေးနှုန်းများ ဖြစ်ပေါ်စေရေးကို ထိန်းကျောင်းဆောင်ရွက်လျက်ရှိသည်။

ပြည်ပမှ စားအုန်းဆီထုတ်လုပ်တင်ပို့သည့်နိုင်ငံများတွင် ဈေးကွက်နှင့် ဈေးနှုန်းဖြစ်ပေါ်မှုများအရ ၂၀၂၆ ခုနှစ် ဩဂုတ် ၂၁ ရက်မှ ၂၇ ရက်အထိ ရန်ကုန်အထိုင်ဈေးအခြေခံလက်ကားရည်ညွှန်းဈေးနှုန်းမှာ စားအုန်းဆီ တစ်ပိဿာလျှင် ငွေကျပ် ၇၁၇၉ ကျပ်ဖြစ်ကြောင်း စားသုံးဆီတင်သွင်းသိုလှောင်ဖြန့်ဖြူးခြင်း လုပ်ငန်းကြီးကြပ်ရေးကော်မတီက အသိပေး ထုတ်ပြန်ကြေညာထားကြောင်း သိရသည်။

စားအုန်းဆီအခြေခံလက်ကားရည်ညွှန်းဈေးနှုန်းကို အပတ်စဉ်သောကြာနေ့တိုင်း ထုတ်ပြန်ကြေညာလျက်ရှိပြီး စားသုံးသူပြည်သူများအနေဖြင့် စားသုံးသူရေးရာဦးစီးဌာန၏ Website: www.doca.gov.mm၊Facebook Page နှင့် မြန်မာနိုင်ငံ ဆီကုန်သည်နှင့်ဆီလုပ်ငန်းရှင်များအသင်း၏ Facebook Page တို့တွင် ဝင်ရောက်ကြည့်ရှုလေ့လာနိုင်ကြောင်း သိရသည်။ **သတင်းစဉ်**

တိမ်အသင့်အတင့်မှ တိမ်ထူထပ်နေ

နေပြည်တော် ဩဂုတ် ၂၀

ဘင်္ဂလားပင်လယ်အော်အခြေအနေမှာ ကပ္ပလီပင်လယ်ပြင်နှင့် ဘင်္ဂလားပင်လယ်အော်တောင်ပိုင်းတို့တွင် မုတ်သုံလေ အားကောင်းနေပြီး ကျန်ဘင်္ဂလားပင်လယ်အော်တွင် မုတ်သုံလေ အားအသင့်အတင့် ရှိနေသည်။ ကပ္ပလီပင်လယ်ပြင်နှင့် ဘင်္ဂလားပင်လယ်အော်တို့တွင် တိမ်အသင့်အတင့်မှ တိမ်ထူထပ်နေသည်။

မိုး/ဇလ

ဥပဒေဘောင်အတွင်း နေထိုင်ခြင်း ဘေးကင်းရန်ကွာ စိတ်ချမ်းသာ

သွားနှင့်ခံတွင်း ပါမောက္ခ / အထူးကုဆရာဝန်ကြီးများက မွေးရာပါ နှုတ်ခမ်းကွဲ၊ အာခေါင်ကွဲလူနာများကို ကွင်းဆင်း ခွဲစိတ်ကုသမှုပေးပြီး သက်ကြီးဘိုးဘွားများအား အံကပ်တပ်ဆင်ပေး

မုံရွာ ဩဂုတ် ၂၀

ကျန်းမာရေးဝန်ကြီးဌာနမှ သွားနှင့်ခံတွင်း ပါမောက္ခ/အထူးကုဆရာဝန်ကြီးများက စစ်ကိုင်းတိုင်းဒေသကြီးအတွင်းရှိ ခရိုင်/မြို့နယ်၊ ရပ်ကွက်/ကျေးရွာများမှ မွေးရာပါ နှုတ်ခမ်းကွဲ၊ အာခေါင်ကွဲကလေးလူနာများနှင့် သက်ကြီးဘိုးဘွားများအား အံကပ်တပ်ဆင်ကုသဆောင်ရွက်ပေးမှုများအား မုံရွာမြို့၊ ခုတင် ၅၀၀ ဆံ့ အထွေထွေရောဂါကု ပြည်သူ့ဆေးရုံကြီး၌ ဩဂုတ် ၁၇ ရက်မှ ၂၁ ရက်အထိ အခမဲ့ စမ်းသပ်ခွဲစိတ်ကုသပေးလျက်ရှိကြောင်း သိရသည်။

အဆိုပါ ဆောင်ရွက်နေမှုကို ယနေ့ နံနက်ပိုင်းတွင် တိုင်းဒေသကြီး ဝန်ကြီးချုပ် ဦးကိုလေးနှင့်ဇနီး၊ တိုင်းဒေသကြီး ဝန်ကြီးများနှင့်ဇနီး၊ တိုင်းဒေသကြီး ပြည်သူ့ကျန်းမာရေးဦးစီးဌာနမှ တိုင်းဒေသကြီးဦးစီးမှူးနှင့် တာဝန်ရှိသူများ၊ တိုင်းဒေသကြီး/ ခရိုင်/မြို့နယ် မိခင်နှင့်ကလေး စောင့်ရှောက်မှုကြီးကြပ်ရေးအဖွဲ့၊ အဖွဲ့ဝင်များက သွားရောက် ကြည့်ရှုအားပေးကြပြီး သက်ကြီးဘိုးဘွား ၃၃ ဦးကို အံကပ်များ တပ်ဆင်ပေးကြပြီး အာဟာရဖြည့်စွက်စာများ ပေးအပ်ကာ အားပေးစကားများ ပြောကြားသည်။

ဆက်လက်၍ အဆိုပါဆေးရုံကြီးရှိ အကြော၊ အဆစ်ပြန်လည်သန်စွမ်းရေးဆေးကုဌာန၌ တိုင်းဒေသကြီးအတွင်းရှိ ခရိုင် /မြို့နယ်၊ ရပ်ကွက်/ကျေးရွာများမှ မွေးရာပါ နှုတ်ခမ်းကွဲ၊ အာခေါင်ကွဲ ကလေးလူနာ ၃၁ ဦးကို အာဟာရဖြည့်စွက်စာများနှင့် မိခင်နှင့်ကလေးစောင့်ရှောက်မှု ကြီးကြပ်ရေးအဖွဲ့မှ ထောက်ပံ့ငွေများအား ပေးအပ်ကာ အားပေးစကားများ ပြောကြားကြသည်။

ထို့နောက် ခုတင် ၅၀၀ ဆံ့ အထွေထွေရောဂါကု ပြည်သူ့ဆေးရုံကြီးရှိ အစည်းအဝေးခန်းမတွင် ကျန်းမာရေးဝန်ကြီးဌာနမှ သွားနှင့်ခံတွင်း ပါမောက္ခ/အထူးကုဆရာဝန်ကြီးများ၊ သွားတုကျွမ်းကျင်ပညာရှင်များနှင့် တွေ့ဆုံ၍ တိုင်းဒေသကြီး ဝန်ကြီးချုပ်က ကျေးဇူးတင်စကား ပြောကြားပြီး အမှတ်တရ လက်ဆောင်ပစ္စည်းများ ပေးအပ်ခဲ့ကြောင်း သိရသည်။

တိုင်းဒေသကြီး (ပြန်/ဆက်)

မန္တလေးတိုင်းဒေသကြီးအတွင်း အထူးဖွံ့ဖြိုးရေးဒေသ အကောင်အထည်ဖော်ဆောင်ရွက်မည်

မန္တလေး ဩဂုတ် ၂၀

စိုက်ပျိုးရေးနှင့် မွေးမြူရေးကို အခြေခံသော စီးပွားရေး ဖွံ့ဖြိုးတိုးတက်မှုရရှိစေရန် မန္တလေးတိုင်းဒေသကြီးအတွင်းမှ မိတ္ထီလာခရိုင်နှင့် ရမည်းသင်းခရိုင်တို့ကို အထူးဖွံ့ဖြိုးရေး ဒေသအဖြစ် သတ်မှတ်အကောင်အထည်ဖော်ဆောင်ရွက်မည် ဖြစ်ကြောင်း တိုင်းဒေသကြီး အစိုးရအဖွဲ့မှ သိရသည်။

မန္တလေးတိုင်း ဒေသကြီးအတွင်း အထူးဖွံ့ဖြိုးရေးဒေသ အကောင်အထည် ဖော်နိုင်ရေး စီမံကိန်းများနှင့် ပတ်သက်သည့် တွေ့ဆုံဆွေးနွေးပွဲကို ယနေ့ မွန်းလွဲပိုင်းတွင် မန္တလေးတိုင်းဒေသကြီး အစိုးရအဖွဲ့ရုံး အစည်းအဝေးခန်းမ၌ ကျင်းပသည်။

အဆိုပါ ဆွေးနွေးပွဲတွင် တိုင်းဒေသကြီးဝန်ကြီးချုပ် ဦးမျိုးအောင်က အမှာစကား ပြောကြားပြီး တာဝန်ရှိသူများ၏ စီမံကိန်း အစီအစဉ်များနှင့် အကောင်အထည်ဖော် ဆောင်ရွက်မည့် အခြေအနေ ရှင်းလင်းတင်ပြမှုများအပေါ် ပေါင်းစပ်ညှိနှိုင်းဆောင်ရွက်ပေးခဲ့ကြောင်း သိရသည်။

သတင်းစဉ်

ကျောင်းသား ကျောင်းသူများနှင့် ဆရာ ဆရာမများ အမျိုးသားမှတ်တမ်းများ မော်ကွန်းတိုက်(နေပြည်တော်) သို့ သွားရောက်လေ့လာ

နေပြည်တော် ဩဂုတ် ၂၀

အမျိုးသားစီမံကိန်း၊ ရင်းနှီးမြှုပ်နှံမှုနှင့် နိုင်ငံခြားစီးပွားဆက်သွယ်ရေးဝန်ကြီးဌာန အမျိုးသားမှတ်တမ်းများ မော်ကွန်းတိုက်(နေပြည်တော်)သို့ ပြည်ထောင်စုနယ်မြေ နေပြည်တော် ဒက္ခိဏသီရိမြို့နယ်ရှိ အမှတ်(၁၈) အခြေခံပညာ အထက်တန်းကျောင်းမှ ကျောင်းသား ကျောင်းသူ ၁၀၈ ဦးနှင့် ဆရာ ဆရာမ ရှစ်ဦးတို့သည် ယနေ့နံနက်ပိုင်းတွင် အမျိုးသားမှတ်တမ်းများ မော်ကွန်းတိုက်(နေပြည်တော်) သို့ သွားရောက်လေ့လာကြသည်။

အဆိုပါ ကျောင်းသား ကျောင်းသူများနှင့် ဆရာ ဆရာမများကို အမျိုးသားမှတ်တမ်းများ မော်ကွန်းတိုက်ရှိ CONFERENCE HALL ခန်းမ၌ အမျိုးသားမှတ်တမ်းများ မော်ကွန်းတိုက်ဦးစီးဌာန ညွှန်ကြားရေးမှူးချုပ်က အမျိုးသားမှတ်တမ်းများ မော်ကွန်းတိုက် သမိုင်းအကျဉ်း၊ ဌာန၏ လုပ်ငန်းစဉ်များ၊ ဝန်ဆောင်မှု လုပ်ငန်းများကို ရှင်းလင်းပြောကြားသည်။

ထို့ပြင် ကျောင်းသား ကျောင်းသူများနှင့် ဆရာ ဆရာမများသည် အမျိုးသားမှတ်တမ်းများ မော်ကွန်းတိုက်တွင် ပြသထားသည့် မော်ကွန်းပြခန်းများအား စိတ်ဝင်တစား လှည့်လည်ကြည့်ရှုလေ့လာကြပြီး ပြခန်းများနှင့်စပ်လျဉ်း၍ သိရှိလိုသည်များကို မေးမြန်းကြရာ ပြခန်းတာဝန်ရှိသူများက ရှင်းလင်းဆွေးနွေးသည်။ ထို့အတူ ကျောင်းသား ကျောင်းသူများက မြန်မာနိုင်ငံသမိုင်းနှင့် စပ်လျဉ်း၍ အထွေထွေဗဟုသုတ ဉာဏ်စမ်းပဟေဠိဖြေဆိုကြပြီး ပြည့်စုံစွာ ဖြေဆိုနိုင်သူများအား အမှတ်တရ လက်ဆောင်များ ပေးအပ်ခဲ့ကြောင်း သိရသည်။

သတင်းစဉ်

ဘီးလင်းမြို့နယ်၌ အာဟာရဖွံ့ဖြိုးရေးရက်သတ္တပတ်လှုပ်ရှားမှုကျင်းပ

ဘီးလင်း ဩဂုတ် ၂၀

မွန်ပြည်နယ် ဘီးလင်းမြို့နယ်၌ ၂၀၂၆ ခုနှစ် မြို့နယ်အဆင့် အာဟာရဖွံ့ဖြိုးရေးရက်သတ္တပတ်များ လှုပ်ရှားမှုအထိမ်းအမှတ် အခမ်းအနားကို ဩဂုတ် ၁၈ ရက်က မြို့နယ်ပြည်သူ့ကျန်းမာရေးဦးစီးဌာနရုံး အစည်းအဝေးခန်းမ၌ ကျင်းပရာ မြို့နယ်ပြည်သူ့ကျန်းမာရေးဦးစီးဌာနမှူး ဒေါက်တာမျိုးမင်းက အမှာစကားပြောကြားသည်။

ထို့နောက် ပြည်သူ့လွှတ်တော်ကိုယ်စားလှယ် ဒေါက်တာ ခင်မောင်သွင်၊ မြို့နယ်ဆရာဝန်ကြီး ဒေါက်တာမျိုးမင်းနှင့် တာဝန်ရှိသူများက အသက် ငါးနှစ်အောက် ကလေးငယ်များနှင့် ကိုယ်ဝန်ဆောင်မိခင်များအား အဏုအာဟာရဆေးများနှင့် လက်ဆောင်များကို ပေးအပ်ခဲ့ကြကြောင်း သိရသည်။

မြို့နယ်(ပြန်/ဆက်)

မီးဘေးအန္တရာယ်နှင့် မီးခိုးမြူငွေ့အန္တရာယ်အကြောင်း အသိပညာပေး

မော်လမြိုင် ဩဂုတ် ၂၀

မော်လမြိုင်မြို့ မြိုင်သာယာရပ်ကွက် အခြေခံပညာအထက်တန်းကျောင်း(ခွဲ) အလက(၆)ကျောင်း၌ မြို့နယ်မီးသတ်ဦးစီးဌာနက ဦးဆောင်၍ အယ်လ်နီညိုကြောင့် ဖြစ်ပေါ်လာနိုင်သည့် မီးဘေးအန္တရာယ်နှင့် သဘာဝဘေးအန္တရာယ် မီးခိုးမြူငွေ့အကြောင်း အသိပညာပေးဟောပြောပွဲကို ယနေ့နံနက်ပိုင်းက ကျင်းပသည်။

ဟောပြောပွဲတွင် မြို့နယ်မီးသတ်ဦးစီးမှူး ဦးစိုးကျော်သူနှင့် တာဝန်ရှိသူများက အယ်လ်နီညိုဖြစ်စဉ်သည် ကမ္ဘာ့လေထုအပူချိန်ကို မြင့်တက်စေပြီး မိုးခေါင်ခြင်းနှင့် ပူပြင်းခြောက်သွေ့မှုကို ဖြစ်ပေါ်စေနိုင်သည့်အတွက် တောမီးလောင်ကျွမ်းခြင်း၊ မီးဘေးအန္တရာယ်များနှင့် လေထုအတွင်းသို့ မီးခိုးမြူငွေ့များ ဆိုးရွားစွာပျံ့နှံ့ခြင်း၊ လေထုအတွင်းသို့ အဆိပ်အတောက်မီးခိုးငွေ့များ ထွက်ပေါ်လာခြင်းကြောင့် ကျန်းမာရေးဆိုင်ရာဆိုးကျိုးများ စသည့်အသိပညာပေး အကြောင်းအရာများကို ကျောင်းသားကျောင်းသူ ၁၅၀ ခန့်အား အသိပညာပေး ဆွေးနွေးခဲ့ကြောင်း သိရသည်။

ရွှေမြိုင်သူ(ပြန်/ဆက်)

ဘိန်းအစားထိုး မွေးမြူရေးလုပ်ငန်းများ ဆောင်ရွက်ရန် ဒေသကြက်နှင့် ဝက်များ ဖြန့်ဖြူးပေးအပ်

မိုင်းဖြတ် ဩဂုတ် ၂၀

ရှမ်းပြည်နယ်(အရှေ့ပိုင်း) မိုင်းဖြတ်မြို့နယ်၌ ဘိန်းအစားထိုး မွေးမြူရေးလုပ်ငန်းများ ဆောင်ရွက်ရန် ဒေသကြက်နှင့်ဝက်များ ဖြန့်ဖြူးပေးအပ်ပွဲကို ယနေ့နံနက်ပိုင်းက မိုင်းဖြတ်ကျေးရွာအုပ်ချုပ်ရေးမှူးရုံး၌ ကျင်းပရာ မြို့နယ်စီမံခန့်ခွဲရေးနှင့် အုပ်ချုပ်ရေးကော်မတီဥက္ကဋ္ဌ ဦးလှမျိုးက အမှာစကားပြောကြားပြီး တာချီလိတ်ခရိုင် မွေးမြူရေးနှင့်ကုသရေးဦးစီးဌာန ဒေါက်တာတင်ကိုကိုက ဒေသကြက်၊ ဝက်များ ပေးအပ်ရခြင်းနှင့်စပ်လျဉ်း၍ ရှင်းလင်းပြောကြားသည်။

ထို့နောက် တာဝန်ရှိသူများက နန့်ဆမ်ကျေးရွာမှ အိမ်ထောင်စု ၁၀ စုအတွက် ဒေသကြက်အကောင် ၅၀ ကိုလည်းကောင်း၊ ဟိုနား(လားဟူ)ကျေးရွာမှ အိမ်ထောင်စု ငါးစုအတွက် ဒေသဝက် ငါးကောင်ကိုလည်းကောင်း မွေးမြူကြမည့် ကျေးရွာနေပြည်သူများ လက်ဝယ်အရောက် ဖြန့်ဖြူးပေးအပ်ခဲ့သည်။

မြို့နယ်(ပြန်/ဆက်)

လျှပ်စစ်ကို ချွေတာသုံးစွဲခြင်းဖြင့် မီတာခများများ ကျသင့်ခြင်းမှ ရှောင်ရှားပါ။

ပြည်ထောင်စုသမ္မတမြန်မာနိုင်ငံတော်အစိုးရ
ပို့ဆောင်ရေးဝန်ကြီးဌာန
မြန်မာ့မီးရထား
လျှောက်လွှာခေါ်ယူခြင်း
၂၀၂၆ ခုနှစ်၊ ဩဂုတ်လ ၂၀ ရက်

၁။ ပို့ဆောင်ရေးဝန်ကြီးဌာန၊ မြန်မာ့မီးရထား၊ စီမံကိန်းနှင့်အုပ်ချုပ်ရေးဌာန၊ ရုံးချုပ်(နေပြည်တော်)တွင် လစ်လပ်လျက်ရှိသော (လစာနှုန်းကျပ် ၁၈၀၀၀၀-၂၀၀၀-၁၉၀၀၀၀) အငယ်တန်းစာရေးရာထူး(၈)နေရာအတွက် အောက်ဖော်ပြပါ သတ်မှတ်အရည် အချင်းနှင့်ကိုက်ညီသူများ လျှောက်ထားနိုင်ပါသည်-

(က) ပြည်ထောင်စုသမ္မတမြန်မာနိုင်ငံသားဖြစ်ရမည်၊
(ခ) လျှောက်လွှာပိတ်သည့် ၂၁-၉-၂၀၂၆ ရက်၌ အသက် (၃၀) နှစ် (ဝန်ထမ်းဖြစ်ပါက(၃၅)နှစ်ထက် မကျော်လွန်သူ) ဖြစ်ရမည်၊
(ဂ) တက္ကသိုလ်တစ်ခုခုမှဘွဲ့ရရှိသူဖြစ်ရမည်၊
(ဃ) အင်္ဂလိပ်စာ၊ ကွန်ပျူတာ ဘာသာရပ်များတွင် အခြေခံတတ်ကျွမ်းသူများကို ဦးစားပေးခန့်ထားပေးပါမည်။

၂။ ကိုယ်ရေးလျှောက်လွှာတွင် မိဘအမည်၊ ဆက်သွယ်ရန်လိပ်စာ၊ ဖုန်းနံပါတ်များကို ပြည့်စုံစွာဖော်ပြပေးခြင်းနှင့်အတူ အောက်ပါတို့ကို ပူးတွဲပေးပို့ရမည်-

(က) တစ်လအတွင်း ရိုက်ကူးထားသော (၁" x ၁.၂၅") အရွယ်ကာလာ ဓာတ်ပုံ(၃)ပုံ (နောက်ကျောတွင် အမည်နှင့် နိုင်ငံသားစိစစ်ရေးကတ်ပြား အမှတ်ရေးသားရန်)
(ခ) နိုင်ငံသားစိစစ်ရေးကတ်မိတ္တူ၊ သက်တမ်းရှိအလုပ်သမား မှတ်ပုံတင်ကတ်ပြားမိတ္တူ၊
(ဂ) တက္ကသိုလ်ဝင်တန်းအောင်လက်မှတ်မိတ္တူ၊ ဘွဲ့လက်မှတ်မိတ္တူ နှင့် အခြားဘာသာရပ်ဆိုင်ရာ တတ်မြောက်ကြောင်း အသိအမှတ်ပြုလက်မှတ် အထောက်အထားမိတ္တူများ၊
(ဃ) နိုင်ငံ့ဝန်ထမ်းမဟုတ်သူများအတွက် လျှောက်လွှာမတင်မီ ရက်သတ္တနှစ်ပတ်အတွင်း ပြစ်မှုကင်းရှင်းကြောင်းနှင့် အကျင့်စာရိတ္တကောင်းမွန်ကြောင်း သက်ဆိုင်ရာမြို့နယ်ရဲတပ်ဖွဲ့ ထောက်ခံချက်မူရင်းနှင့် နိုင်ငံ့ဝန်ထမ်းဖြစ်ပါက ဌာနအကြီး အကဲ၏ ထောက်ခံချက်မူရင်းနှင့် ဌာနဆိုင်ရာ ပြစ်မှု၊ ပြစ်ဒဏ်ကင်းရှင်းကြောင်း ထောက်ခံချက်မူရင်း။

၃။ စာရွက်စာတမ်းမပြည့်စုံသော လျှောက်လွှာများနှင့် သတ်မှတ်ရက်ကျော်လွန်သော လျှောက်လွှာများအား လက်ခံစဉ်းစားမည် မဟုတ်ပါ။

၄။ လျှောက်လွှာတင်ပြခြင်းနှင့် ဖြေဆိုခွင့်ကတ်ပြားထုတ်ယူခြင်းများကို (၂၁-၉-၂၀၂၆)ရက်၊ (၀၉:၃၀)နာရီမှ (၁၆:၀၀)နာရီအတွင်း မြန်မာ့မီးရထား(ရုံးချုပ်) နေပြည်တော်၊ စီမံကိန်းနှင့်အုပ်ချုပ်ရေးဌာနတွင် ကာယကံရှင်ကိုယ်တိုင် နိုင်ငံသားစိစစ်ရေးကတ်ပြား(မူရင်း)၊ အလုပ်သမားမှတ်ပုံတင်(မူရင်းများ)နှင့်အတူ လာရောက်၍ ဆက်သွယ်ကြရန် ဖြစ်ပါသည်။

၅။ ရေးဖြေစာမေးပွဲ၊ လူတွေ့စစ်ဆေးခြင်းနှင့် ကွန်ပျူတာကျွမ်းကျင်မှု စစ်ဆေးခြင်းတို့အား မြန်မာ့မီးရထား(ရုံးချုပ်)တည်ရှိရာ နေပြည်တော် ဘူတာကြီး၊ ပုဗ္ဗသီရိမြို့နယ်၊ နေပြည်တော်၌ အောက်ပါအစီအစဉ်အတိုင်း ကျင်းပပြုလုပ်မည်-

(က) ၂၂-၉-၂၀၂၆ ရက်၊ နံနက် (၁၀:၀၀) နာရီမှ (၁၂:၀၀) နာရီအထိ ရေးဖြေစာမေးပွဲ (မြန်မာစာ၊ အင်္ဂလိပ်စာ၊ အထွေထွေဗဟုသုတ မေးခွန်းလွှာ) အား ဖြေဆိုခြင်း။
(ခ) ၂၂-၉-၂၀၂၆ ရက်၊ နေ့လယ်ပိုင်းတွင် လူတွေ့စစ်ဆေးခြင်းနှင့် ကွန်ပျူတာကျွမ်းကျင်မှု စစ်ဆေးခြင်း။

၆။ ရေးဖြေ/လူတွေ့ စစ်ဆေးမှုများ ပြုလုပ်ပြီးပါက ရွေးချယ်ခံရသူများအား ဌာနက တိုက်ရိုက်ဆက်သွယ်အကြောင်းကြားသွားမည်ဖြစ်ပါကြောင်းနှင့် အသေးစိတ်သိရှိလိုပါက မြန်မာ့မီးရထား (ရုံးချုပ်)နေပြည်တော်၊ ဖုန်း-၀၆၇-၇၇၀၃၂/၀၆၇-၇၇၁၂၅ တို့သို့ ရုံးချိန်အတွင်း ဆက်သွယ်မေးမြန်းနိုင်ပါသည်။

အများသိစေရန်ကြေညာခြင်း

ရန်ကုန်တိုင်းဒေသကြီး၊ လမ်းမတော်မြို့နယ်၊ (၈)ရပ်ကွက်၊ ဗိုလ်ချုပ်အောင်ဆန်းလမ်း၊ အမှတ် - ၇၉၇၊ အခန်းအမှတ် (703)၊ ၇-လွှာ၊ ကိုယ်ပိုင်မီတာ၊ ကိုယ်ပိုင်မော်တာအပါအဝင် တိုက်ခန်းနှင့် အကျိုးခံစားခွင့် အရပ်ရပ်အား ဒေါ်စန်းစန်းရင် (ခ)လင်စွီဟုန် (၁၂/လသန(နိုင်)၀၁၇၉၁၀)မှ ပိုင်ဆိုင်ကြောင်း တာဝန်ယူဝန်ခံ၍ ရောင်းချရန် ကမ်းလှမ်းသည့်အတွက် ကျွန်ုပ်မိတ်ဆွေက ဝယ်ယူရန် စရန်ငွေ တစ်စိတ်တစ်ဒေသပေးချေထားပါသည်။ အထက်ဖော်ပြပါ တိုက်ခန်းပိုင်ဆိုင်မှုနှင့် ပတ်သက်၍ ပိုင်ရေးပိုင်ခွင့်ရှိသူမည်သူမဆို ကန့်ကွက်လိုပါက ဤကြော်ငြာပါသည့်ရက်မှစ၍ (၅) ရက်အတွင်း ပိုင်ဆိုင်မှု အထောက်အထားများဖြင့် ကျွန်ုပ်ထံသို့ ကိုယ်တိုင်လာရောက်ကန့်ကွက်နိုင်ပါသည်။ သတ်မှတ်ရက်ထက်ကျော်လွန်ပါက အရောင်းအဝယ်ကိစ္စကို ဥပဒေနှင့်အညီ ဆက်လက်ဆောင်ရွက်မည်ဖြစ်ကြောင်း ကြေညာအပ်ပါသည်။

လွှဲအပ်ညွှန်ကြားချက်အရ -
ဒေါ်ဇင်မာမြင့် (LL.B, D.B.L)
တရားလွှတ်တော်ရှေ့နေ (စဉ် - ၁၂၂၂၀)
အမှတ်(၄၈)၊ သတိပဋ္ဌာန်လမ်း၊ ကျားကွက်သစ်ရပ်ကွက်၊ တာမွေမြို့နယ်၊
ရန်ကုန်မြို့၊ ဖုန်း - ၀၉-၂၅၄၆၁၂၂၈၃

ကန့်ကွက်နိုင်ကြောင်း အများသိစေရန် ကြော်ငြာခြင်း

ကလောခရိုင်၊ ကလောမြို့နယ်၊ အောင်ပန်းမြို့၊ ရပ်ကွက် (၄)၊ ကွင်း/အကွက်အမှတ်နှင့်အမည် (၂၃/ရပ်ကွက်-၄)၊ ဦးပိုင်အမှတ် (၆)၊ မြေကွက်အမှတ် (2)၊ ဧရိယာ (၀ ဒသမ ၀၆၃) ကေရှိမြေကွက်အား တောင်ကြီးခရိုင်အထွေထွေအုပ်ချုပ်ရေး ဦးစီးဌာနရုံး၏ အမှုတွဲအမှတ် (၁၆၄/၂၀၂၁)အရ နှစ်(၃၀) သက်တမ်းရှိ အမည်ပြောင်းဂရန်အား ဦးသီဟစောသိန်း၊ ဒေါ်ဝါဝါရွှေ တို့အမည်ဖြင့် ထုတ်ပေးထားရှိပြီးဖြစ်ပါသည်။ ယင်းမြေငှားဂရန်မှာ ၇-၇-၂၀၂၅ ရက်တွင် သက်တမ်းကုန်ဆုံးသွားသဖြင့် ဦးသီဟစောသိန်း (၁၃/ညရန(နိုင်)၀၀၃၆၀၅)၊ ဒေါ်ဝါဝါရွှေ (၁၃/ကလန(နိုင်)၀၁၃၁၃၁) တို့အမည်ဖြင့် မြေငှားဂရန် (သက်တမ်းတိုး) လျှောက်ထားလာမှုအပေါ် မည်သူမဆိုကန့်ကွက်လိုပါက ယခုကြော်ငြာစာပါသည့်ရက်မှစ၍ (၁၅)ရက်ပြည့်မြောက်သည့်ရက်အတွင်း ကျိုးကြောင်းဖော်ပြချက်ခိုင်လုံစွာဖြင့် ကလောခရိုင်အထွေထွေအုပ်ချုပ်ရေးဦးစီးဌာနရုံးသို့ လာရောက်ကန့်ကွက်နိုင် ပါကြောင်းနှင့် ကန့်ကွက်သူမရှိပါက လျှောက်ထားလာမှုအား ဥပဒေ၊ လုပ်ထုံးလုပ်နည်း ညွှန်ကြားချက်များနှင့်အညီ ဆက်လက်ဆောင်ရွက်သွားမည်ဖြစ်ပါကြောင်း အများသိစေရန် ကြော်ငြာအပ်ပါသည်။

ကော်လီတွော်အရာရှိ
ခရိုင်အထွေထွေအုပ်ချုပ်ရေးဦးစီးဌာန၊ ကလောမြို့

စိုက်ပျိုးရေး၊ မွေးမြူရေးနှင့် ဆည်မြောင်းဝန်ကြီးဌာန
စက်မှုလယ်ယာဦးစီးဌာန
လယ်ယာသုံးစက်ကိရိယာ ကျွမ်းကျင်မှုလက်မှတ်ရ
သင်တန်း အမှတ်စဉ်(၅)အတွက်
သင်တန်းသားများခေါ်ယူခြင်း

၁။ စိုက်ပျိုးရေး၊ မွေးမြူရေးနှင့် ဆည်မြောင်းဝန်ကြီးဌာန စက်မှုလယ်ယာဦးစီးဌာန၊ စက်မှုလယ်ယာဗဟိုသင်တန်းကျောင်း၊ မိတ္ထီလာမြို့၌ ၂၀၂၆ ခုနှစ်၊ အောက်တိုဘာလ (၁၂)ရက်နေ့တွင် ဖွင့်လှစ်မည့် လယ်ယာသုံးစက်ကိရိယာ ကျွမ်းကျင်မှုလက်မှတ်ရသင်တန်း အမှတ်စဉ်(၅)သို့တက်ရောက်ရန် သင်တန်းသားများ ခေါ်ယူမည်ဖြစ်ပါသည်။

၂။ လျှောက်ထားသူသည်-

(က) စနစ်ဟောင်း(၁၀)တန်း ဖြေဆိုဖူးသူ/ စနစ်သစ် Grade-12 ဖြေဆိုဖူးသူ (သို့မဟုတ်) အစိုးရနည်းပညာ အထက်တန်းကျောင်း အောင်မြင်ပြီးသူဖြစ်ရမည်။
(ခ) ၂၀၂၆ ခုနှစ်၊ အောက်တိုဘာလ (၁၂)ရက်နေ့ (သင်တန်းစတင်ဖွင့်လှစ်သည့်နေ့ရက်)တွင် အသက် (၁၇)နှစ်ပြည့်ပြီး (၂၅)နှစ်ထက် မကျော်လွန်သူဖြစ်ရမည်။
(ဂ) ပြည်ထောင်စုမြန်မာနိုင်ငံသား၊ အမျိုးသား အိမ်ထောင်မရှိသူ (လူပျို) ဖြစ်ရမည်။
(ဃ) ကျန်းမာသန်စွမ်းပြီး လယ်ယာသုံး စက်ကိရိယာများကို စိတ်ပါဝင်စားသူဖြစ်ရမည်။

၃။ သင်တန်းတက်ရောက်ခွင့် ရရှိရေးအတွက် သတ်မှတ်အရည်အချင်းများ ပြည့်မီမှုရှိ/မရှိစိစစ်၍ ပြည့်မီသူများမှာ လူတွေ့၊ နှုတ်မေး စစ်ဆေးခြင်းကို ဖြေဆိုရမည်ဖြစ်ပြီး အောင်မြင်သူများကို သင်တန်းတက်ရောက်ခွင့်ပြုပါမည်။

၄။ သင်တန်းကာလမှာ (၁)နှစ်ဖြစ်ပြီး နေထိုင်စရိတ်နှင့် သင်ကြားမှုစရိတ်ကို ဌာနမှကျခံပါမည်၊ လစဉ် စားသောက်စရိတ်နှင့် စာအုပ်စာတမ်းကြေးများကို သင်တန်းသားမှ ကျခံရပါမည်။

၅။ သင်တန်းဝင်ခွင့်လျှောက်လွှာများကို စက်မှုလယ်ယာဦးစီးဌာန၊ တိုင်းဒေသကြီး/ ပြည်နယ်ဦးစီးဌာနမှူးရုံး၊ ခရိုင်ဦးစီးဌာနမှူးရုံးနှင့် မြို့နယ်ဦးစီးဌာနမှူးရုံးများတွင် (၂၄-၈-၂၀၂၆)ရက်နေ့မှ စတင်ထုတ်ယူနိုင်ပြီး သင်တန်းတက်ရောက်ခွင့် လျှောက်လွှာ၊ ကတိဝန်ခံချက်၊ စနစ်ဟောင်း (၁၀)တန်း/ စနစ်သစ် Grade-12 ဖြေဆိုဖူးသည့်အထောက်အထား (သို့မဟုတ်) အစိုးရနည်းပညာအထက်တန်းကျောင်း အောင်မြင်ကြောင်း အောင်လက်မှတ်တို့နှင့်အတူ (၅-၁၀-၂၀၂၆)ရက်နေ့ နောက်ဆုံးထား၍ မိမိထုတ်ယူခဲ့သည့်ရုံးတွင် ဝင်ခွင့်လျှောက်လွှာ တင်သွင်းရမည်ဖြစ်သည်။

၆။ အစိုးရ နည်းပညာအထက်တန်းကျောင်းများမှ မော်တော်ယာဉ်နည်းပညာ သင်တန်းဘာသာရပ် (သို့မဟုတ်) စက်ပစ္စည်းအစိတ်အပိုင်းများ ထုတ်လုပ်ခြင်း နည်းပညာသင်တန်း ဘာသာရပ်တို့ဖြင့်အောင်မြင်ပြီး၊ လယ်ယာသုံးစက်ကိရိယာ ကျွမ်းကျင်မှုလက်မှတ်ရသင်တန်း အမှတ်စဉ်(၅)တွင် ထူးချွန်စွာအောင်မြင်သောသူများသည် သတ်မှတ်အစိုးရနည်းပညာကောလိပ်နှင့် အစိုးရစက်မှုလက်မှုသိပ္ပံများ၌ ဖွင့်လှစ်မည့် စက်မှုလယ်ယာနည်းပညာဘာသာရပ် ပထမနှစ် သင်တန်းတွင် တက်ရောက်ရန် အခွင့်အရေးရရှိမည်ဖြစ်ပါသည်။

၇။ အသေးစိတ် အချက်အလက်များကို သိရှိလိုပါက စက်မှုလယ်ယာဦးစီးဌာန (ရုံးချုပ်)၊ စီမံကိန်းဌာနခွဲ ဖုန်းအမှတ်၊ ၀၆၇-၃၄၃၁၂၄၆ နှင့် စက်မှုလယ်ယာဗဟိုသင်တန်းကျောင်း၊ မိတ္ထီလာမြို့၊ ဖုန်းအမှတ်၊ ၀၉-၄၅၈၁၄၉၄၇၁ သို့ ဆက်သွယ်မေးမြန်းနိုင်ပါသည်။

ဖခင်အမည်မှန်

မကွေးတိုင်းဒေသကြီး၊ အောင်လံမြို့ အထက(ရွာထောင်) Grade-12 တွင် ပညာသင်ကြားနေသော မကြယ်စင်လင်း ၏ ဖခင်အမည်မှန်မှာ ဦးမောင်မောင်စိန်မြင့် ၈/မထန (နိုင်)၀၈၃၄၉၀ ဖြစ်ပါကြောင်း။

ဦးမောင်မောင်စိန်မြင့်

မွေးသက္ကရာဇ်အမှန်

ပဲခူးတိုင်းဒေသကြီး၊ ကဝမြို့နယ်တွင်နေထိုင်သော (ဘ) ဦးစန်းမြင့်၏သမီး ဒေါ်ကိန္နရာခင် ၇/ကဝန (နိုင်)၀၁၅၁၉၉ ၏ မွေးသက္ကရာဇ် အမှန်မှာ ၂၃-၇-၁၉၇၁ ဖြစ်ပါကြောင်း။

ကန့်ကွက်နိုင်ပါသည်

မော်လမြိုင်မြို့၊ လှိုင်ရပ်ကွက်၊ ကျိုက္ကနဲဘုရားလမ်း၊ အကွက်အမှတ်နှင့်အမည် ၁၈/ရှမ်းစု၊ ဦးပိုင်အမှတ် ၄၄၊ မြေဧရိယာ(၀.၂၃၃) ကေရှိမြေကို မော်လမြိုင်မြို့နယ်မြေစာရင်းဦးစီးဌာန(၁-က)စာရင်းတွင် ဦးခင်မောင်မြင့်အမည်ဖြင့် မှတ်သား တည်ရှိပြီး ဦးခင်မောင်မြင့် သည် မော်လမြိုင်မြို့စာချုပ်စာတမ်းမှတ်ပုံတင်ရုံး၏ မှတ်ပုံတင်စာချုပ်အမှတ် - ၂၁၈/၂၀၀၂ အရ ဦးပြည့်စုံ အား ရောင်းချခဲ့ပါသည်။ အဆိုပါ မြေဧရိယာ (၀.၂၃၃)ကေအနက်မှ မြေဧရိယာ(၀.၁၁၈)ကေရှိမြေအား ဦးပြည့်စုံသည် မှတ်ပုံတင်စာချုပ်အမှတ် - ၁၄၄/၂၀၂၀ အရ ဦးမြင့်မြတ်ဟိန်း နှင့် ဒေါ်ရွှေဇင်ထွန်းတို့အား ရောင်းချပေးခဲ့ပြီး၊ အဆိုပါမြေဧရိယာ(၀.၁၁၈)ကေအား ဦးမြင့်မြတ်ဟိန်းနှင့် ဒေါ်ရွှေဇင်ထွန်းတို့မှ မှတ်ပုံတင်စာချုပ်အမှတ် - ၃၃၂/၂၀၂၆ အရ ဦးပြည့်စုံအား မှတ်ပုံတင်စာချုပ်ချုပ်ဆို၍ ပြန်လည်ရောင်းချပေးခဲ့ ပြီးဖြစ်ပါသည်။ ယခုအခါ ဦးပြည့်စုံသည် ၎င်းတရားဝင်ဝယ်ယူပိုင်ဆိုင်ခဲ့သော အထက်ဖော်ပြပါမြေကွက်ကို ၎င်း၏အမည်ဖြင့် အမည်ပြောင်းလဲပေးပါရန် လျှောက်ထားလာသဖြင့် တစ်စုံတစ်ရာ ကန့်ကွက်လိုပါက ဤကြော်ငြာပါသည့်ရက်မှစ၍ ရက်ပေါင်း(၃၀)အတွင်း ခိုင်လုံသော ပိုင်ဆိုင်မှု အထောက်အထား မူရင်းများနှင့်တကွ မော်လမြိုင်မြို့နယ်မြေစာရင်းဦးစီးဌာနရုံးသို့ လာရောက်ကန့်ကွက်နိုင်ပါသည်။ သတ်မှတ်ရက်အတွင်း တစ်စုံတစ်ရာ ကန့်ကွက်မှုမရှိပါက ဦးပြည့်စုံမှ ၎င်း၏အမည်သို့ အမည်ပြောင်းလဲပေးရန် လျှောက်ထားလာခြင်းအပေါ် ဥပဒေ၊ နည်းဥပဒေညွှန်ကြားချက်များနှင့်အညီ ဆက်လက်ဆောင်ရွက်ပေးသွားမည်ဖြစ်ပါသည်။

မြို့နယ်မြေစာရင်းဦးစီးဌာန
မော်လမြိုင်မြို့

အများသိစေရန်ကြေညာခြင်း

ရန်ကုန်တိုင်းဒေသကြီး၊ ဒဂုံမြို့သစ်(အရှေ့ပိုင်း)မြို့နယ်၊ မြေတိုင်းရပ်ကွက်အမှတ်-၁၂၊မြေကွက်အမှတ်-၄၉၅၊ အကျယ်အဝန်းအားဖြင့် (အလျားပေ၄၀xအနံပေ၆၀)ခန့်ရှိ နှစ် (၆၀) ဂရန်မြေကွက်နှင့် ယင်းမြေပေါ်ရှိ အဆောက်အအုံအပါအဝင် အကျိုးခံစားခွင့် အရပ်ရပ်တို့ကို ဦးစိန်ဝင်း (၇/ဒဥန(နိုင်)၀၁၂၀၅၃) တစ်ဦးတည်းတရားဝင်ပိုင်ဆိုင်အကျိုးခံစားခွင့်ရှိသောသူဖြစ်ပြီး အဆိုပါမြေကွက်နှင့် ယင်းမြေပေါ်ရှိ နေအိမ်အဆောက်အအုံအပါအဝင် အကျိုးခံစားခွင့် အရပ်ရပ်တို့ကို (၁၇-၈-၂၀၂၆) ရက်စွဲပါ မေတ္တာဖြင့် အပြီးအပိုင်ပေးကမ်းခြင်းကတိစာချုပ်အရ ဦးစိန်ဝင်း (၇/ဒဥန(နိုင်)၀၁၂၀၅၃)က မိမိ၏သားရင်းသမီးရင်းများဖြစ်ကြသော (၁)ဒေါ်သွယ်ဇင်ဝင်း (၁၂/တမန(နိုင်)၁၀၂၄၉၆)၊ (၂)ဦးဖြိုးဇင်ဝင်း (၁၂/တမန(နိုင်)၁၀၃၅၅၆)၊ (၃)ဒေါ်အိမွန်ဝင်း (၁၂/တမန(နိုင်)၁၀၃၃၅၈)တို့အား အပြီးအပိုင် လက်ရောက်ပေးကမ်းခဲ့ပြီးဖြစ်၍ သားရင်းသမီးရင်း(၃)ဦးတို့ကသာလျှင် အပြီးအပိုင်လက်ရောက်ရရှိပြီး ပိုင်ရှင်အနေဖြင့် အကျိုးခံစား လျက်ရှိနေသောကြောင့် ၎င်းတို့(၃)ဦးကသာလျှင် တရားဝင်ပိုင်ဆိုင်သူများဖြစ်ကြောင်း အများသိစေရန် ကြေညာအပ်ပါသည်။

လွှဲအပ်ညွှန်ကြားချက်အရ-
ဒေါ်ဇာဇာဖြူ တရားလွှတ်တော်ရှေ့နေ (စဉ်-၉၅၆၂)
အမှတ်-၂၉ (၃)လွှာ၊ (၃၅)လမ်း(အောက်)၊ ကျောက်တံတားမြို့နယ်၊
ရန်ကုန်မြို့၊ ဖုန်း-၀၉-၄၂၅၂၆၈၄၁၃

ကန့်ကွက်နိုင်ကြောင်း အများသိစေရန် ကြော်ငြာခြင်း

ကလောခရိုင်၊ ကလောမြို့နယ်၊ ဟဲဟိုးမြို့၊ ဟဲဟိုး-၅ ရပ်ကွက်၊ ကွင်း/အကွက်အမှတ် နှင့်အမည် (၆၇/နန်းကုန်း(၃) အကွက်)၊ ဦးပိုင်အမှတ် (၂၉)၊ မြေကွက်အမှတ် (32)၊ ဧရိယာ (၀ ဒသမ ၀၉၅) ကေရှိ မြေကွက်အား တောင်ကြီးခရိုင် အထွေထွေအုပ်ချုပ်ရေးဦးစီးဌာနရုံး၏ အမှုတွဲအမှတ် (၁၅၄၉/၂၀၁၅)အရ (၁၀)နှစ် သက်တမ်းရှိ မြေငှားဂရန်အား ဦးမြင့်ဦး၊ ဒေါ်တင်တင်ဖြူး၊ ဒေါ်သီသီအောင် တို့အမည်ဖြင့် ထုတ်ပေးထားရှိပြီးဖြစ်ပါသည်။ ယင်းမြေငှားဂရန်မှာ ၃၀-၉-၂၀၂၅ ရက်တွင် သက်တမ်းကုန်ဆုံးပြီးဖြစ်၍ ယင်း(၁၀)နှစ်မြေငှားဂရန်မူရင်းအား ကလောခရိုင် အထွေထွေအုပ်ချုပ်ရေးဦးစီးဌာနရုံး၌ အပ်နှံ၍ မြေစာရင်းပုံစံ (၁၀၅)(၁၀၆)ရေးဆွဲကာ ဦးမြင့်ဦး (၁၃/ကလန(နိုင်) ၀၂၉၁၃၂)၊ ဒေါ်တင်တင်ဖြူး (၁၃/ကလန(နိုင်) ၀၂၉၁၉၀)၊ ဒေါ်သီသီအောင် (၁၃/ကလန(နိုင်)၀၈၀၃၆၅) တို့အမည်ဖြင့် မြေငှားဂရန်သစ်ပြန်လည်လျှောက်ထားလာမှုအပေါ် မည်သူမဆိုကန့်ကွက်လိုပါက ယခုကြော်ငြာစာပါသည့်ရက်မှစ၍ (၁၅)ရက်ပြည့်မြောက်သည့် ရက်အတွင်း ကျိုးကြောင်းဖော်ပြချက်ခိုင်လုံစွာဖြင့် ကလောခရိုင်အထွေထွေအုပ်ချုပ်ရေးဦးစီးဌာနရုံးသို့ လာရောက်ကန့်ကွက်နိုင်ပါကြောင်းနှင့် ကန့်ကွက်သူမရှိပါက လျှောက်လားလာမှုအား ဥပဒေ၊ လုပ်ထုံးလုပ်နည်း ညွှန်ကြားချက်များနှင့်အညီ ဆက်လက်ဆောင်ရွက်သွားမည်ဖြစ်ပါကြောင်း အများသိစေရန် ကြော်ငြာအပ်ပါသည်။

ကော်လီတွော်အရာရှိ
ခရိုင်အထွေထွေအုပ်ချုပ်ရေးဦးစီးဌာန၊ ကလောမြို့

ကန့်ကွက်နိုင်ကြောင်းကြော်ငြာ

ရန်ကင်းမြို့နယ်၊ မြေတိုင်းရပ်ကွက်အမှတ် (၅/ကံဘဲ့)၊ မြေကွက်အမှတ် (၅၀/ဃ)၊ ဧရိယာ (၀.၀၆၇)ကေ မြေကွက်တည်နေရာ အမှတ် (၄ ဘီ)၊ စွန်းလွန်းဂူကျောင်းလမ်း၊ (၁၆)ရပ်ကွက်၊ ရန်ကင်းမြို့နယ် ဦးကျော်ဝင်း (ခ) တေကိန်ကျောင်း (၁၂/တမန (နိုင်) ၀၈၃၆၂၇) အမည်ပေါက် နှစ်(၆၀)မြေငှားဂရန်မြေအား အမည်ပေါက် ဦးကျော်ဝင်း (ခ) တေကိန်ကျောင်း ခင်ပွန်း ကွယ်လွန်သဖြင့် ဇနီးဖြစ်သူ ဒေါ်ကင်း(မ်)ခင် (ခ) ခင်ခင် (၁၂/တမန (နိုင်) ၀၂၉၇၀၂)မှ ကွယ်လွန်သူ ခင်ပွန်းတွင် တစ်ဦးတည်းသောတရားဝင်ဇနီးဖြစ်သူ မိမိတစ်ဦးတည်းသာလျှင်ရှိပြီး အခြားသော ဇနီးမယားတစ်ဦးတစ်ယောက်မျှမရှိပါကြောင်း၊ ယင်းမြေကွက်ပေါ်ရှိ အကျိုးခံစားခွင့် အရပ်ရပ်တို့အား တစ်ဦးတည်းသော တရားဝင်ဇနီးဖြစ်သူ မိမိကသာလျှင် အမွေဆက်ခံခြင်းဆိုင်ရာ ဥပဒေတို့အရ တရားဝင် အမွေဆက်ခံပိုင်ဆိုင်ပါကြောင်းနှင့် မိမိမှလွဲ၍အခြားသော အမွေဆက်ခံခွင့်ရှိသူ တစ်ဦးတစ်ယောက်မျှ မရှိပါကြောင်း (၃-၄-၂၀၂၆)ရက်စွဲပါကျမ်းကျိန်လွှာ၊ ထောက်ခံကျမ်းကျိန်လွှာ (၂)စောင်၊ နိုင်ငံသားစိစစ်ရေးကတ်ပြား၊ သေဆုံးမှုလက်မှတ်၊ နှစ်(၆၀)ဂရန်၊ အိမ်ထောင်စုလူဦးရေစာရင်းတို့တင်ပြ၍ ပိုင်ဆိုင်ကြောင်းစာချုပ်ချုပ်ဆို ရန် မြေပုံကူးလျှောက်ထားလာခြင်းအား တရားဝင်ခိုင်လုံသော အထောက်အထားများဖြင့် ဤကြော်ငြာပါသည့်နေ့မှစ၍ (၇)ရက်အတွင်းကန့်ကွက်နိုင်ပါကြောင်းနှင့် ကန့်ကွက်မှုမရှိပါက လုပ်ထုံးလုပ်နည်းအတိုင်း ဆက်လက်ဆောင်ရွက် ပေးမည်ဖြစ်ပါကြောင်း အသိပေးကြော်ငြာအပ်ပါသည်။

ဌာနမှူး (ဒုတိယညွှန်ကြားရေးမှူးချုပ်)
မြို့ပြမြေစီမံခန့်ခွဲမှုဌာန
ရန်ကုန်မြို့တော်စည်ပင်သာယာရေးကော်မတီ

ကန့်ကွက်နိုင်ပါသည်

မော်လမြိုင်မြို့၊ ဈေးကြိုရပ်ကွက်၊ ရှင်စောပုလမ်း၊ ကွင်းအမှတ်နှင့်အမည် ၉၂ / ဖက်ခင်း၊ ဦးပိုင်အမှတ် ၆၄/ည/၃/က၊ ဧရိယာ(၀.၅၁)ကေရှိမြေကို မော်လမြိုင်မြို့နယ်မြေစာရင်းဦးစီးဌာန(၁-က)စာရင်းတွင် ဒေါ်သန်းသန်းမြင့် အမည်ဖြင့် မှတ်သားတည်ရှိပါသည်။ ဒေါ်သန်းသန်းမြင့် သည် ၎င်းပိုင်ဆိုင်သော အထက်ဖော်ပြပါ မြေဧရိယာအနက်မှ C အမှတ်ပြ (၀.၁၀)ကေရှိမြေကို မော်လမြိုင်မြို့ စာချုပ်စာတမ်းမှတ်ပုံတင်ရုံး၏ မှတ်ပုံတင်စာချုပ်အမှတ်-၁၇၀/၂၀၂၆ အရ ဒေါ်မြတ်နိုးဦး အား မှတ်ပုံတင်စာချုပ် ချုပ်ဆို၍ ရောင်းချပေးခဲ့ပြီးဖြစ်ပါသည်။ ဒေါ်မြတ်နိုးဦး သည် ၎င်းတရားဝင်ဝယ်ယူထားသော မြေဧရိယာကို ဦးပိုင်ခွဲစိတ်ခွင့်ရရှိရန် လျှောက်ထားခဲ့ရာ ဦးပိုင်အမှတ် (၆၄/ဒ)၊ ဧရိယာ(၀.၁၀)ကေဖြင့် ဦးပိုင်ခွဲစိတ်ခွင့်ရရှိခဲ့ပြီးဖြစ်ပါသည်။ ယခုအခါ ဒေါ်မြတ်နိုးဦး သည် ဦးပိုင်အမှတ် (၆၄/ဒ)၊ ဧရိယာ(၀.၁၀) ကေရှိမြေကို ၎င်း၏အမည်ဖြင့် အမည်ပြောင်းလဲပေးပါရန် လျှောက်ထားလာသဖြင့် တစ်စုံတစ်ရာကန့်ကွက်လိုပါက ဤကြော်ငြာပါသည့်ရက်မှစ၍ ရက်ပေါင်း(၃၀)အတွင်း ခိုင်လုံသောပိုင်ဆိုင်မှု အထောက်အထားမူရင်းများနှင့်တကွ မော်လမြိုင်မြို့နယ်မြေစာရင်းဦးစီးဌာနရုံးသို့ လာရောက်ကန့်ကွက်နိုင်ပါသည်။ သတ်မှတ်ရက်အတွင်း တစ်စုံတစ်ရာကန့်ကွက်မှုမရှိပါက ဒေါ်မြတ်နိုးဦးမှ ၎င်း၏အမည်သို့ အမည်ပြောင်းလဲပေးပါရန် လျှောက်ထားလာခြင်းအပေါ် ဥပဒေ၊ နည်းဥပဒေညွှန်ကြားချက်များနှင့်အညီ ဆက်လက်ဆောင်ရွက်ပေးသွားမည်ဖြစ်ပါသည်။

မြို့နယ်မြေစာရင်းဦးစီးဌာန၊ မော်လမြိုင်မြို့

အများသိစေရန်နှင့် ကန့်ကွက်နိုင်ပါကြောင်း ကြော်ငြာခြင်း

မြစ်ကြီးနားခရိုင်၊ မြစ်ကြီးနားမြို့၊ သီတာရပ်ကွက်၊ ကွင်း/အကွက်အမှတ်နှင့်အမည်(၁၁၊ ဆုတောင်းပြည့်)၊ ဦးပိုင်အမှတ် (၆၄)၊ မြေဧရိယာ (၀ဒသမ ၀၆၁)ကေရှိမြေကွက်သည် မူလက ဒေါ်ဂျာဖာ အမည်ဖြင့် (၂၇-၁-၂၀၅၃)ရက်နေ့အထိ နှစ်(၃၀) မြေငှားဂရန်ရရှိခဲ့ပါသည်။ ဂရန်ရှင်က (၅-၈-၂၀၂၆) ရက်စွဲပါစာချုပ်စာတမ်းမှတ်ပုံတင်အမှတ်(၂၈၄/၂၀၂၆)အရ ဒေါ်စုဖြိုးရွှေစင်အေး ၁/မကတ(နိုင်)၁၀၁၆၇၈ ထံသို့ အပြီးအပိုင်ရောင်းချပေးခဲ့ပါသည်။ ယခုအခါ အဆိုပါ မြေကွက်အား ဒေါ်စုဖြိုးရွှေစင်အေး အမည်ဖြင့် မြေငှားဂရန်(အမည်ပြောင်း)လျှောက်ထားလာမှုအပေါ် ကျိုးကြောင်းဖော်ပြချက်ခိုင်လုံစွာဖြင့် ကန့်ကွက်တင်ပြသူ မည်သူမဆို ယခုကြော်ငြာစာပါသည့်ရက်မှစ၍ (၁၅) ရက်ပြည့် မြောက်သည့်ရက်အထိ မြစ်ကြီးနားခရိုင် အထွေထွေအုပ်ချုပ်ရေးဦးစီးဌာနသို့ လာရောက်ကန့်ကွက်နိုင်ပါကြောင်းနှင့် ကန့်ကွက်သူမရှိပါက လျှောက်ထားမှုအား လုပ်ထုံးလုပ်နည်း ညွှန်ကြားချက်များနှင့်အညီ ဆက်လက်ဆောင်ရွက်သွားမည်ဖြစ်ပါကြောင်း အများသိစေရန် ကြော်ငြာအပ်ပါသည်။

ကော်လီတွော်အရာရှိ
ခရိုင်အထွေထွေအုပ်ချုပ်ရေးဦးစီးဌာန
မြစ်ကြီးနားမြို့

ကန့်ကွက်နိုင်ပါကြောင်း

ရန်ကုန်တိုင်းဒေသကြီး၊ဒဂုံမြို့သစ်(ဆိပ်ကမ်း)မြို့နယ်၊(၉၄)ရပ်ကွက်၊ **A-14** လမ်း၊ တိုက်အမှတ်(၁၀)၊ အခန်းအမှတ်(၂၀၁)၊ ဒုတိယထပ်(၃လွှာ)၊ အကျယ်အဝန်း (၂၄ပေ× ၂၆ပေ)ရှိ တိုက်ခန်းနှင့်အကျိုးခံစားခွင့်အရပ်ရပ်တို့ကိုအရပ်ကတိစာချုပ်ဖြင့်ဝယ်ယူပိုင်ဆိုင်ထားပြီး ရောင်းချပိုင်ခွင့်ရှိကြောင်းအဆိုပြုသူဒေါ်မြတ်ခိုင်သူ(၁၁/စတန(နိုင်)၀၀၂၂၆၈)ထံမှကျွန်ုပ်၏ မိတ်ဆွေကဝယ်ယူရန်အတွက်စရန်ငွေပေးချေထားပြီးဖြစ်ပါသည်။အရောင်းအဝယ်အား ကန့်ကွက်လိုပါကကျွန်ုပ်ထံသို့တရားဝင်ခိုင်လုံသောစာရွက်စာတမ်းအထောက်အထား မူရင်းများဖြင့်ယနေ့မှစ၍(၇)ရက်အတွင်းလာရောက်ကန့်ကွက်နိုင်ပါသည်။ထိုရက်ကျော်လွန်ပါက အရောင်းအဝယ်ကိစ္စကိုဥပဒေနှင့်အညီဆက်လက်ဆောင်ရွက်သွားမည်ဖြစ်ကြောင်းအများ သိစေရန်ကြေညာအပ်ပါသည်။

လွှဲအပ်ညွှန်ကြားချက်အရ
ဦးအောင်ကျော်လှိုင် (LL.B)
အထက်တန်းရှေ့နေ(စဉ်-၄၃၆၈၈)
Ph-09421746974

ကန့်ကွက်နိုင်ပါသည်

ယာဉ်အမှတ် 82W/93741 ယာဉ်လက်ဝယ်ရှိသူ ဒေါ်ခိုင်၉/ကဆန(နိုင်)၁၈၉၇၂၂ က (ကမ-၃) ပျောက်ဆုံး၍ မိတ္တူထုတ်ပေးရန် လျှောက်ထားလာပါသည်။ ကန့်ကွက်လိုပါက ခိုင်လုံသော အထောက်အထားများဖြင့် ကြော်ငြာသည့်ရက်မှ ရက် ၃၀ အတွင်း ကုန်းလမ်းပို့ဆောင်ရေးညွှန်ကြားမှုဦးစီးဌာန၊ ခရိုင်ရုံး (ကျောက်ဆည်) သို့ လူကိုယ်တိုင် လာရောက်ကန့်ကွက်နိုင်ပါသည်။

ကညန၊ခရိုင်ရုံး (ကျောက်ဆည်)

ယာဉ်မှတ်ပုံတင်စာအုပ်မိတ္တူလျှောက်ထားခြင်း

ယာဉ်အမှတ် 15W/17349, Honda Dream 100 ယာဉ်လက်ဝယ်ရှိသူ ဦးဟိန်းမြင့်လတ် ၁၃/တကန(နိုင်)၂၉၄၅၂၃ က (ကမ-၃) ပျောက်ဆုံး၍ မိတ္တူထုတ်ပေးရန် လျှောက်ထားလာပါသည်။ ကန့်ကွက်လိုပါက ခိုင်လုံသော အထောက်အထားများဖြင့် ကြော်ငြာသည့်ရက်မှ ရက် ၃၀ အတွင်း အောက်ဖော်ပြပါရုံးသို့ လူကိုယ်တိုင် လာရောက်ကန့်ကွက်နိုင်ပါသည်။

ကညန၊ ရှမ်းပြည်နယ်ရုံး
(တောင်ကြီး)

ယာဉ်မှတ်ပုံတင်စာအုပ်မိတ္တူလျှောက်ထားခြင်း

ယာဉ်အမှတ် 33W/41423, Honda Dream-110 ယာဉ်လက်ဝယ်ရှိသူ ဦးနေရဲရန်နိုင် ၁၃/တကန(နိုင်)၀၈၃၅၁၉ က (ကမ-၃) ပျောက်ဆုံး၍ မိတ္တူထုတ်ပေးရန် လျှောက်ထားလာပါသည်။ ကန့်ကွက်လိုပါက ခိုင်လုံသော အထောက်အထားများဖြင့် ကြော်ငြာသည့်ရက်မှ ရက် ၃၀ အတွင်း အောက်ဖော်ပြပါရုံးသို့ လူကိုယ်တိုင် လာရောက်ကန့်ကွက် နိုင်ပါသည်။

ကညန၊ ရှမ်းပြည်နယ်ရုံး
(တောင်ကြီး)

သန်လျင်မြို့နယ်၊ မြေတိုင်းရပ်ကွက်အမှတ်(၁-ဘီ)၊ ကြယ်စင်အိမ်ရာစီမံကိန်းရှိ အောက်ဖော်ပြပါမြေကွက်များအား မြေငှားစာချုပ် လျှောက်ထားလာခြင်းအပေါ် ကန့်ကွက်လိုပါက ဤကြော်ငြာပါသည့်နေ့မှစ၍ (၁၅) ရက်အတွင်း အထောက်အထား(မူရင်း)များတင်ပြ၍ ကန့်ကွက်နိုင်ပါကြောင်းနှင့် ကန့်ကွက်မှုမရှိပါက လုပ်ထုံးလုပ်နည်းနှင့်အညီ ဆက်လက်ဆောင်ရွက်သွားမည်ဖြစ်ပါသည်-

စဉ်	လျှောက်ထားသူအမည်	မှတ်ပုံတင်အမှတ်	စီမံကိန်း	မြေကွက်အမှတ်
၁	ဦးတင်ဝင်းနိုင်	၁၀/မဒန(နိုင်)၁၀၄၆၄၁	City Villa (Phase X)	၄၅
၂	ဒေါ်မြရင်၊ ဒေါ်ယုဇနမာလာ	၁၂/အစန(နိုင်)၀၅၅၂၀၃ ၊ ၁၂/ဗဟန(နိုင်)၀၈၃၄၄၅	City Villa (Phase X)	၈၇
၃	ဦးကြည်ဝင်း(ခ)ကြည်မင်း၊ ဒေါ်ဇာနည်ကိုကို	၁၂/သလန(နိုင်)၀၀၂၂၈၃၊ ၁၂/ပဘတ(နိုင်)၀၂၉၇၀၉	City Villa (Phase X)	၉၁
၄	ဒေါ်စန်းစန်းဦး	၉/မနမ(နိုင်)၀၇၉၅၃၅	City Villa (Phase X)	၇၂

မြေယာဌာနခွဲ၊မြို့ပြနှင့်အိမ်ရာဖွံ့ဖြိုးရေးဦးစီးဌာန၊ရုံးအမှတ်(၄၀)၊ နေပြည်တော်

ယာဉ်မှတ်ပုံတင်စာအုပ် မိတ္တူလျှောက်ထားခြင်း

ယာဉ်အမှတ် 59W/50077, Honda Click ယာဉ်လက်ဝယ်ရှိသူ ဦးသန့်ဇင်ထွန်း ၉/မဟမ(နိုင်)၀၀၈၅၇၅ က (ကမ-၃)ပျောက်ဆုံး၍ မိတ္တူထုတ်ပေးရန် လျှောက်ထားလာပါသည်။ ကန့်ကွက်လိုပါက ခိုင်လုံသော အထောက်အထားများဖြင့် ကြော်ငြာသည့်ရက်မှ ရက် ၃၀ အတွင်း အောက်ဖော်ပြပါရုံးသို့ လူကိုယ်တိုင် လာရောက်ကန့်ကွက်နိုင်ပါသည်။

ကညန၊ ခရိုင်ရုံး
(မန္တလေးမြောက်ပိုင်း)
မန္တလေးမြို့

ယာဉ်မှတ်ပုံတင်စာအုပ် မိတ္တူလျှောက်ထားခြင်း

ယာဉ်အမှတ် 82W/29726, Zong Shen-110, M/C ယာဉ်လက်ဝယ်ရှိသူ ဦးစိုးမြတ်စိုး ၉/အမဇ(နိုင်)၀၀၃၂၃၂ က (ကမ-၃)ပျောက်ဆုံး၍ မိတ္တူထုတ်ပေးရန် လျှောက်ထားလာပါသည်။ ကန့်ကွက်လိုပါက ခိုင်လုံသော အထောက်အထားများဖြင့် ကြော်ငြာသည့်ရက်မှ ရက် ၃၀ အတွင်း အောက်ဖော်ပြပါရုံးသို့ လူကိုယ်တိုင် လာရောက်ကန့်ကွက်နိုင်ပါသည်။

ကညန၊ ခရိုင်ရုံး
(မန္တလေးတောင်ပိုင်း)
မန္တလေးမြို့

အမည်မှန်

မန္တလေးတိုင်းဒေသကြီး၊ ညောင်ဦးခရိုင်၊ ညောင်ဦးမြို့၊ အ.ထ.က(၁) (G-7)(A) မှ (ဘ)ဦးခိုင်ကိုသိန်း၏ သမီးဖြစ်သူ အမည်မှန်မှာ မဇူလှိုင်မိုးမြတ် ဖြစ်ပါကြောင်း ။

မဇူလှိုင်မိုးမြတ်

ကန့်ကွက်နိုင်ကြောင်း ကြော်ငြာစာ

စစ်ကိုင်းမြို့၊ ပါရမီရပ်ကွက်၊ ကွင်း/အကွက်အမှတ်နှင့်အမည် (၇၉၇/ရွာထောင်အရှေ့ကွင်း)၊ မြေကွက်အမှတ်(က/၈၆)၊ မြေဧရိယာ(၀.၀၅၅)ဧကရှိမြေသည် ဦးအောင်သိုက်မြင့် အမည် ဖြင့် နှစ်(၃၀)မြေငှားဂရန်ရရှိခဲ့ပြီး မြေငှားဂရန် သက်တမ်းမှာ (၂၈-၂-၂၀၀၆) မှ (၂၇-၂-၂၀၃၆)အထိ ဖြစ်ကြောင်း၊ မြေငှားဂရန်အမည် ပေါက်သူ ဦးအောင်သိုက်မြင့်သည် (၂၂-၂-၂၀၁၉) ရက်တွင် ကွယ်လွန်သွားခဲ့ပြီး တရားဝင်တစ်ဦးတည်းသော ဇနီးဖြစ်သူ ဒေါ်စိုးစိုးဝေ မှ (၂၉-၄-၂၀၁၉)ရက်တွင် အဆိုပါနေအိမ်နှင့် ဝိုင်းမြေတွင်ဆက်လက်စီမံခွင့်ရရှိနေထိုင်လျက်ရှိသည်မှာ မှန်ကန်ပါကြောင်း စစ်ကိုင်းမြို့နယ်တရားရုံး၌ ကျမ်းကျိန်ဆိုခဲ့ပြီး (၂-၅-၂၀၁၉)ရက်တွင် အမွေဆက်ခံပိုင်ဆိုင်ကြောင်း ကြေညာစာချုပ်ချုပ်ဆို၍ စစ်ကိုင်းမြို့နယ် စာချုပ်စာတမ်းမှတ်ပုံတင်ရုံး၌ တရားဝင် မှတ်ပုံတင်ထားရှိခဲ့ပါသည်။ ယခုအခါ မြေကွက်အား ရရှိပိုင်ဆိုင်သူဖြစ်သည့် ဒေါ်စိုးစိုးဝေ အမည်ဖြင့် မြေငှားဂရန်အမည်ပြောင်း လျှောက်ထားဆောင်ရွက်သွားမည်ဖြစ်ပါ၍ ကန့်ကွက်လိုသူ မည်သူမဆို ယင်းမြေကွက်နှင့်ပတ်သက်ပြီး ယနေ့မှစ၍ (၁၅) ရက်အတွင်း စစ်ကိုင်းခရိုင်အထွေထွေ အုပ်ချုပ်ရေးဦးစီးဌာနသို့(ရုံးချိန်အတွင်း) တရားဝင်ပိုင်ဆိုင်မှုအထောက်အထားများဖြင့် လာရောက်ကန့်ကွက်နိုင်ပါကြောင်းနှင့် သတ်မှတ်ရက်ကျော်လွန်ပြီးမှ တင်ပြလာခြင်းကို လက်ခံစဉ်းစားမည်မဟုတ်ဘဲ တည်ဆဲမြေယာ အက်ဥပဒေ၊ နည်းဥပဒေ၊ လုပ်ထုံးလုပ်နည်းများနှင့်အညီ ဆက်လက်ဆောင်ရွက်သွားမည်ဖြစ်ကြောင်း အများသိစေရန် အသိပေး ကြော်ငြာအပ်ပါသည်။

ခရိုင်အထွေထွေအုပ်ချုပ်ရေးဦးစီးဌာန
စစ်ကိုင်းခရိုင်၊ စစ်ကိုင်းမြို့

ဖောင်းကြွနံပါတ်ပြားပျောက် လျှောက်ထားခြင်း

ယာဉ်အမှတ် 1D/2027 ၏ ဖောင်းကြွ နံပါတ်ပြား ပျောက်ဆုံး၍ ထုတ်ပေးပါရန် လျှောက်ထားလာပါသဖြင့် ယခင်ထုတ်ပေးခဲ့သည့် ဖောင်းကြွနံပါတ်ပြား ပျက်ပြယ်ပါကြောင်း အများသိစေရန် ကြေညာအပ်ပါသည်။

ကညန၊ ခရိုင်ရုံး
(မန္တလေးတောင်ပိုင်း)

ဖောင်းကြွနံပါတ်ပြားပျောက် လျှောက်ထားခြင်း

ယာဉ်အမှတ် 73W/62585 ၏ ဖောင်းကြွနံပါတ်ပြားပျောက်ဆုံး၍ ထုတ်ပေးပါရန် လျှောက်ထားလာပါသဖြင့် ယခင်ထုတ်ပေးခဲ့သည့် ဖောင်းကြွနံပါတ်ပြားပျက်ပြယ်ပါကြောင်း အများသိစေရန် ကြေညာအပ်ပါသည်။

ကညန၊ ခရိုင်ရုံး(မန္တလေးတောင်ပိုင်း)

လူပုဂ္ဂိုလ်တစ်ဦးတည်းဖြစ်ပါကြောင်း

အောင်မြေသာစံမြို့နယ်၊ ပြည်ကြီးကျက်သရေအနောက်ရပ်ကွက်၊ အကွက်အမှတ် (၁၆၁) နေ ဒေါ်ဟန်ဇာအောင် ၉/အမဇ(နိုင်)၀၄၂၆၈၉ ၏ ဖခင်အမည်မှာ ဦးအာရွှန်းကူးမား(ခ)အောင်ကျော်(ခ) ဦးအာရွှန်ကူးမားဟု အမည်သုံးမျိုး ကွဲလွဲနေသော်လည်း လူပုဂ္ဂိုလ်မှာ တစ်ဦးတည်းဖြစ်ပါကြောင်း။

ရန်ကုန်တိုင်းဒေသကြီး၊ လှိုင်မြို့နယ်၊ (၁၀) ရပ်ကွက်၊ ခပေါင်းလမ်း၊ ခပေါင်းကွန်ဒို၊ တိုက်အမှတ်(၁၀/ဒီ-၂)၊ အခန်းအမှတ်(ဘီ-၀၀၃)ဟုခေါ်တွင်သော အကျယ်အဝန်း(၂၄၀၀)စတုရန်းပေရှိ ဓါတ်လှေကားပါ ကွန်ဒိုတိုက်ခန်းနှင့် ပတ်သက်၍ ကန့်ကွက်နိုင်ကြောင်း အသိပေးကြေညာခြင်း

အထက်လိပ်စာပါ ကွန်ဒိုတိုက်ခန်းကို အရပ်ကတိစာချုပ်အဆက်စပ်ဖြင့် ဝယ်ယူထားပြီး လက်ရှိလက်ရောက် ပိုင်ဆိုင်ကာ ရောင်းချပိုင်ခွင့်ရှိသည်ဟု အဆိုပြုကမ်းလှမ်းလာသူ ဒေါ်နှင်းရီ (၁/ကမန(နိုင်)၀၂၁၅၈၉)ထံမှ ကျွန်ုပ်၏မိတ်ဆွေဖြစ်သူ ဒေါ်နီနီလွင် (၉/မထလ(နိုင်)၁၇၇၃၄၅)က အပြီးအပိုင်ဝယ်ယူရန် သဘောတူသည့် အလျောက် စရန်ငွေတစ်စိတ် တစ်ဒေသကို ပေးချေထားပြီးဖြစ်ပါသည်။ ၎င်းကွန်ဒိုတိုက်ခန်းနှင့်ပတ်သက်၍ ပိုင်ရေးဆိုင်ခွင့်ရှိသူများ၊ ကန့်ကွက်လိုသူများရှိပါက ဤကြော်ငြာပါသည့်ရက်မှစ၍ (၇) ရက်အတွင်း ကျွန်ုပ်ထံသို့ ခိုင်လုံသော စာချုပ်စာတမ်းအထောက်အထားမူရင်းများဖြင့် လာရောက်ကန့်ကွက်နိုင်ပါကြောင်းနှင့် သတ်မှတ်ရက်အတွင်း ကန့်ကွက်သူမရှိပါက အဆိုပါ ကွန်ဒိုတိုက်ခန်းအရောင်းအဝယ်အား ဥပဒေနှင့်အညီ အပြီးသတ်စာချုပ်ချုပ်ဆိုကာ ဆက်လက်ဆောင်ရွက်သွားမည်ဖြစ်ကြောင်း အများသိစေရန် အသိပေး ကြော်ငြာအပ်ပါသည်။

လွှဲအပ်ညွှန်ကြားချက်အရ-
ဦးဝင်းဇော်ဦး (LL.B) (စဉ် - ၁၂၄၆၉)
တရားလွှတ်တော်ရှေ့နေ
အမှတ်(၅/၁၁)၊ မြေညီထပ်(ဘီ)၊ ဗျိုင်းရေအိုးစင်လမ်း၊ တာမွေမြို့နယ်၊ ရန်ကုန်မြို့
ဖုန်း- ၀၉-၅၁၈၃၅၆၉၊ ၀၉-၅၁၁၅၉၉၀၊ ၀၉-၄၂၀၀၈၆၆၆၈၊ ၀၉-၉၅၅၃၅၅၃၅၄

ကန့်ကွက်နိုင်ကြောင်း အများသိစေရန်ကြေညာခြင်း

ရန်ကုန်တိုင်းဒေသကြီး၊ ဒဂုံဆိပ်ကမ်းမြို့နယ်၊ ရတနာလမ်း၊ Parcel (G) ရတနာနှင်းဆီအဆင့်မြင့်အိမ်ရာ၊ တိုက်(1/A)၊ အခန်း(၁၈၀၁)၊ အကျယ်အဝန်း (၆၀၀) စတုရန်းပေရှိ တိုက်ခန်းနှင့် ထိုတိုက်ခန်းပေါ်ရှိ အကျိုးခံစားခွင့်အရပ်ရပ်အားလုံးသည် မြို့ပြနှင့်အိမ်ရာ ဖွံ့ဖြိုးရေးဦးစီးဌာနတွင် အမည်ပေါက်ဖြစ်သူ ဦးထွန်းထွန်းအေး (၁၂/ရကန(နိုင်)၀၀၀၁၀၄)၏ ခွင့်ပြုချက်ဖြင့် ရောင်းချခွင့်ရှိသူ ဒေါ်အေးအေးသော် (၁၂/ရကန(နိုင်)၀၀၀၁၀၃) က ရောင်းချခွင့်ရှိကြောင်း ဖွင့်ဟဝန်ခံ၍ အပြီးအပိုင်လွှဲပြောင်းရောင်းချရန် ကမ်းလှမ်းလာသဖြင့် ကျွန်ုပ်တို့၏မိတ်ဆွေဖြစ်သူ ဦးအောင်မြတ်မင်း (၁၀/မလမ(နိုင်)၂၃၈၅၀၈) က အပြီးအပိုင်ဝယ်ယူရန် ရောင်းဖိုးငွေ၏ တစ်စိတ်တစ်ဒေသကို ပေးချေထားပြီး ဖြစ်ပါသည်။ သို့ဖြစ်ပါ၍ မြေကွက်၏ အကျိုးခံစားခွင့်အရပ်ရပ်အားလုံးတို့နှင့် ပတ်သက်၍ အကျိုးသက်ဆိုင် ခံစားခွင့်ရှိသူ မည်သူမဆို ပိုင်ဆိုင်မှုစာချုပ်စာတမ်း၊ စာရွက်စာတမ်းမူရင်းများနှင့်အတူ ဤကြော်ငြာပါသည့်နေ့မှ (၁၄) ရက်အတွင်း ကျွန်ုပ်ထံသို့ လူကိုယ်တိုင် လာရောက်ကန့်ကွက်ပါရန်နှင့် သတ်မှတ်ရက်ကျော်လွန်ပါက အရောင်းအဝယ်ကိစ္စကို ဥပဒေနှင့်အညီ ဆက်လက်ဆောင်ရွက်သွားမည်ဖြစ်ကြောင်း အများသိစေရန် အသိပေး ကြေညာအပ်ပါသည်။

ဦးအောင်မြတ်မင်း ၏ လွှဲအပ်ညွှန်ကြားချက်အရ-
ဒေါ်ဖြူစင်သန့် တရားလွှတ်တော်ရှေ့နေ (စဉ်-၁၄၆၉၃)
ဘုရားကုန်းကျေးရွာ၊ သန်လျင်မြို့နယ်၊ ရန်ကုန်တိုင်းဒေသကြီး
ဖုန်း-၀၉-၆၈၃၅၉၇၀၆၄

ကြော်ငြာစာ

မန္တလေးမြို့၊ ပြည်ကြီးတံခွန်မြို့နယ်၊ စက်မှု-၂ ည ရပ်ကွက်၊ အကွက်အမှတ် လလ-၈၃၊ ဦးပိုင်အမှတ် ၂၃+၂၄+၄၃+၄၄/၄၈x၄၉ ကြား၊ ၁၄၁x၁၄၂ လမ်းကြားရှိ ဦးတင်အောင် အမည်ပေါက် ဂရန်မြေကွက်အား ဖခင်ဦးတင်အောင်၊ မိခင် ဒေါ်ခင်သန်းမြင့်၊ သား ဦးခင်မောင်စိုး(လူပျိုဘဝ)၊ သား ဦးကြည်ခိုင် (လူပျိုဘဝ) တို့ကွယ်လွန်၍ ကျန်ရစ်သူ သားသမီးများဖြစ်ကြသော ဦးခင်မောင်တိုး ၉/မဟမ (နိုင်)၀၀၁၆၈၆၊ ဒေါ်မိုးမိုးအောင် ၉/မနတ(နိုင်)၀၀၂၆၄၇၊ ဒေါ်ဖြိုးဖြိုးအောင် ၉/မနတ(နိုင်)၀၀၂၆၄၉၊ ဒေါ်မျိုးမျိုးအောင် ၉/မနတ(နိုင်)၀၀၂၆၄၈၊ ဒေါ်သဲသဲအောင် ၉/မနတ(နိုင်)၀၉၉၂၅၁၊ ဦးစည်သူအောင် ၉/မဟမ(နိုင်)၀၀၅၄၅၇၊ ဒေါ်အောင်သန္တာမြင့် ၉/မဟမ(နိုင်)၀၀၅၄၅၈ တို့က ဂရန်စာချုပ်၊ သေစာရင်း၊ တရားရုံးကျမ်းကျိန်ချက်၊ ရပ်ကွက်အုပ်ချုပ်ရေးမှူးရုံး ထောက်ခံချက်များတင်ပြ၍ အမွေဆက်ခံစာချုပ် ချုပ်ဆိုရန်အတွက်မြေပုံ၊ မြေရာဇဝင်ရေးကူးခွင့်ပြုပါရန် လျှောက်ထားလာပါသည်။ ကန့်ကွက်လိုပါက ခိုင်လုံသောအထောက် အထားများ၊ မှတ်ပုံတင်စာချုပ် စာတမ်းများ၊ တရားရုံးဒီကရီများဖြင့် ၁၄ ရက်အတွင်း ကန့်ကွက်နိုင်ပါသည်။

မြို့ပြစီမံကိန်းနှင့် မြေစီမံခန့်ခွဲမှုဌာန
မန္တလေးမြို့တော်စည်ပင်သာယာရေးကော်မတီ

ကြော်ငြာစာ

မန္တလေးမြို့၊ အောင်မြေသာစံမြို့နယ်၊ ဒေါနဘွားရပ်ကွက်၊ အကွက်အမှတ်(၄၁၇)၊ ဦးပိုင်အမှတ်(၄၇-ဠ/၅+၄၅-စ/၇)ခဲစင်း၊ ဆင်လမ်းမကြီးနှင့် စက်မှုလက်မှုသင်တန်းကျောင်းကြား၊ ၆၀ လမ်းနှင့် မြို့ပတ်လမ်းကြားရှိ ဂရန်မြေကွက် အမည်ပေါက်သော ဦးဖာနစ်ဘိုင်၏ (SP ရရှိသူ ဒေါ်ဇာခြည်ဝင်း)၊ ဦးဟန်ဝင်း၏(SP ရရှိသူ ဦးခင်မောင်ငြိမ်း) တို့ထံမှ အရောင်းအဝယ်စာချုပ်အမှတ်(၁၁၀၄/၂၀၁၇)ဖြင့် ဝယ်ယူခဲ့သူ ဦးဌေးဝင်း (SP ရရှိသူ ဒေါ်နွယ်နွယ်ထွန်း)ထံမှ အရောင်းအဝယ်စာချုပ် အမှတ်(၂၇၁၅/၂၀၂၃)ဖြင့် ဝယ်ယူခဲ့သူ ဒေါ်ရတနာဝင်း ၁၂/ဗဟန(နိုင်)၀၈၃၁၆၀ က အမှုတွဲအမှတ် (၁၈၇၄/၂၀၂၆-၂၀၂၇)ဖြင့် ဦးပိုင်ခွဲ အမည်ပြောင်း လျှောက်ထားလာပါသည်။ ကန့်ကွက်လိုပါက ခိုင်လုံသော အထောက်အထားများ၊ မှတ်ပုံတင်စာချုပ်စာတမ်းများ၊ တရားရုံးဒီကရီများဖြင့် (၁၄) ရက်အတွင်း ကန့်ကွက်နိုင်ပါသည်။

မြို့ပြစီမံကိန်းနှင့် မြေစီမံခန့်ခွဲမှုဌာန
မန္တလေးမြို့တော်စည်ပင်သာယာရေးကော်မတီ

ကြော်ငြာစာ

မန္တလေးမြို့၊ ပြည်ကြီးတံခွန်မြို့နယ်၊ (ဆ)ရပ်ကွက်၊ အကွက်အမှတ် ဒဒ-၁၅၊ ဦးပိုင်အမှတ် ၆၄/၆၅x၆၆ လမ်းကြား၊ ၁၂၉x၁၃၀ လမ်းကြားရှိတောဂရန် မြေကွက်အား အမည်ပေါက်ခင်ပွန်း ဦးခင်မောင်ရင် ကွယ်လွန်၍ ကျန်ရစ်သူ ဇနီး ဒေါ်အမာတင် ၉/မရမ(နိုင်)၀၇၅၇၀၉ က ၂၄၀၀ိ/-၊ ၄၀၀၀ိ/- ငွေသွင်းပြေစာများ၊ မြေချထားမိန့်၊ တောဂရန်၊ သေစာရင်း၊ တရားရုံးကျမ်းကျိန်ချက်၊ ရပ်ကွက်အုပ်ချုပ်ရေးမှူးရုံး ထောက်ခံချက်များ တင်ပြ၍ အမွေဆက်ခံစာချုပ် ချုပ်ဆိုရန်အတွက်မြေပုံ၊ မြေရာဇဝင်ရေးကူးခွင့်ပြုပါရန် လျှောက်ထားလာပါသည်။ ကန့်ကွက်လိုပါက ခိုင်လုံသောအထောက်အထားများ၊ မှတ်ပုံတင်စာချုပ်စာတမ်းများ၊ တရားရုံး ဒီကရီများဖြင့် (၁၄) ရက်အတွင်း ကန့်ကွက်နိုင်ပါသည်။

မြို့ပြစီမံကိန်းနှင့် မြေစီမံခန့်ခွဲမှုဌာန
မန္တလေးမြို့တော်စည်ပင်သာယာရေးကော်မတီ

ကန့်ကွက်နိုင်ပါကြောင်းအများသိစေရန်ကြေညာခြင်း

ကျွန်ုပ်၏မိတ်ဆွေဖြစ်သူ ကိုမြင့်မြတ်နိုင် (၁၂/ပဘတ(နိုင်)၀၃၇၆၈၃) (ဘ)ဦးမြင့်သိန်း၏လွှဲအပ်ချက်အရ အောက်ပါအတိုင်း အသိပေးကြေညာအပ်ပါသည်-

ရန်ကုန်တိုင်းဒေသကြီး၊ မင်္ဂလာဒုံခရိုင်၊ မင်္ဂလာဒုံမြို့နယ်၊ ကြံခင်းစုရပ်ကွက်၊ သုခလမ်း၊ အမှတ်(၁၉)ဟုမှတ်သားတည်ရှိသည့်(၁၀၀'/၂၃၀' x ၁၀၀'/၂၂၀') ကျယ်ဝန်းသော မြေကွက်သည် ဦးတင်အောင်(ခ)ဦးယုတိုင် (AG-၀၆၁၀၇၉)နှင့် ဒေါ်ကျင်မြ (၁၂/ဒဂတ(နိုင်)၀၇၀၄၈၈)တို့မှ ၁၉၆၈ခုနှစ်မှစ၍ လက်ရှိထားနေထိုင်လာခဲ့သည့် ပိုင်ဆိုင်မှုဖြစ်ပါသည်။ ၂၀၁၆ ခုနှစ်၊ မတ်လတွင် ဦးတင်အောင်(ခ)ဦးယုတိုင်မှ လက်ရှိထားပိုင်ဆိုင်သော မြေကွက်ထဲမှ (၄၀'x၅၀') မြေအကျယ်ကို ခွဲစိတ်၍ ရောင်းချပြီး ကျန်မြေအကျယ်အဝန်း(၆၀'/၁၇၀' x ၁၀၀'/၂၃၀')ကိုလက်ရှိထား၍ ဆက်လက်နေထိုင်လာခဲ့ရာတွင် ၂၀၁၆ခုနှစ်၊ စက်တင်ဘာလ၌ ဦးယုတိုင်ကွယ်လွန် ခဲ့ပါသည်။ ဒေါ်ကျင်မြသည်(၂၀၀၇)ခုနှစ်တွင်ကွယ်လွန်သည်။ ဦးတင်အောင်(ခ) ဦးယုတိုင်နှင့် ဒေါ်ကျင်မြတို့မှမွေးဖွားသော ၁။ ဦးဝင်းမြင့် (၁၂/ မဂဒ(နိုင်)၀၈၁၀၆၇)၊ ၂။ ဒေါ်အေးအေးထွေး (၁၂/ပဘတ(နိုင်)၀၂၀၁၈၅)၊ ၃။ ဦးဝင်းနိုင်(၁၂/မဂဒ(နိုင်)၀၈၀၈၆၉) တို့သည် မိဘများကွယ်လွန်သွားပြီးနောက် ယင်းခြံမြေနှင့်မြေပေါ်တွင် ဆောက်လုပ်ထားသော အိမ်ငယ်(၅)လုံးနှင့်(မီတာ+ရေ)အပါအဝင်အကျိုးခံစားခွင့်များကို လက်ရှိထားပိုင်ဆိုင်ထားကြောင်း မျက်မြင်အနေအထားကိုပြသ၍ရောင်းချလိုကြောင်း ကျွန်ုပ်၏မိတ်ဆွေကို ကမ်းလှမ်းပြောဆိုလာပါသည်။ ကျွန်ုပ်၏မိတ်ဆွေမှ အထက်ပါမြေကွက်ပိုင်ဆိုင်မှုနှင့်ပတ်သက်၍ ဥပဒေနှင့်အညီ ဝယ်ယူခြင်း မပြုလုပ်ခင် ကန့်ကွက်မည့်သူများရှိခဲ့ပါက ကန့်ကွက်နိုင်ပါရန် အများသိစေရန် ကြေညာခြင်းဖြစ်ပါသည်။

ကန့်ကွက်လိုပါလျှင် အထက်ပါမြေကွက်နှင့်ပတ်သက်သည့် ခိုင်လုံသော စာတမ်းအထောက်အထားမူရင်းများကို ယူဆောင်လာ၍ ဤကြော်ငြာပါသည့်ရက်မှ (၇) ရက်အတွင်း ကျွန်ုပ်ထံသို့ဆက်သွယ်၍ ကန့်ကွက်နိုင်ပါသည်။ ကန့်ကွက်သူမရှိပါက ဥပဒေနှင့်အညီ အရောင်းအဝယ်ကို ဆက်လက်ဆောင်ရွက်သွားမည်ဖြစ်ကြောင်း အများသိစေရန် အသိပေး ကြေညာအပ်ပါသည်။

လွှဲအပ်ချက်အရ-
ဒေါ်ယဉ်ယဉ်ပြုံး(ဥပဒေဘွဲ့)
တရားလွှတ်တော်ရှေ့နေ(စဉ်-၇၁၅၃)
အမှတ်-၁၁၅၁၊ ဇော်တိက(၁)လမ်း၊ (၁၆/၄)ရပ်ကွက်၊
သဃ်္ဃန်းကျွန်းမြို့နယ်၊ ရန်ကုန်တိုင်းဒေသကြီး၊
ဖုန်း - ၀၉-၅၀၁၃၆၉၉ ၊ ၀၉-၇၆၂၃၄၃၃၄၂

ကန့်ကွက်နိုင်ကြောင်း အများသိစေရန် ကြေညာခြင်း

ရန်ကုန်တိုင်းဒေသကြီး၊ တောင်ဥက္ကလာပမြို့နယ်၊ မြေတိုင်းရပ်ကွက်အမှတ်(၉)၊ လူနေရပ်ကွက်အမှတ်(၉)၊ မြေကွက်အမှတ်(၄၅၉/ခ) ဧရိယာအကျယ်အဝန်း (၂၀'x၆၀')ရှိ ဒေါ်မီမီခိုင် အမည်ပေါက် နှစ်(၆၀) မြေငှားဂရန် မြေအမျိုးအစား မြေကွက်ပေါ်တွင် ဆောက်လုပ်ထားသော အမှတ်(၄၅၉/ခ)၊ ဇာနည်(၁၃)လမ်း၊ (၉)ရပ်ကွက်၊ တောင်ဥက္ကလာပမြို့နယ်၊ ရန်ကုန်တိုင်းဒေသကြီးဟုခေါ်တွင်သည့် (၆) ထပ်တိုက် အဆောက်အအုံ၏ ဒုတိယထပ်၊ (၃)လွှာ၊ အကျယ်အဝန်း(၁၈'x၅၄') ရှိ တိုက်ခန်း၏ အကျိုးခံစားခွင့်အရပ်ရပ်အားလုံးတို့အား အရောင်းအဝယ် စာချုပ်အဆက်စပ်ဖြင့်ဝယ်ယူထားသူ ဒေါ်သင်းသင်းဝေ (၁၂/အစန(နိုင်)၀၀၀၀၇၇)ကသာလျှင် ပိုင်ဆိုင်ကြောင်းနှင့် ပြန်လည်လွှဲပြောင်းရောင်းချပိုင်ခွင့်ရှိကြောင်း ဝန်ခံကတိပြု၍ ကျွန်ုပ်၏မိတ်ဆွေဖြစ်သူ ဦးချမ်းငြိမ်းအောင် (၅/ ဘတလ(နိုင်)၁၂၇၂၆၁)နှင့် ဒေါ်အေးကျော့ခိုင် (၅/ဘတလ(နိုင်)၁၂၄၄၁၂) တို့ထံသို့ အပြီးအပိုင်လွှဲပြောင်း ရောင်းချရန် စကားကမ်းလှမ်းလာရာ ကျွန်ုပ်၏မိတ်ဆွေဖြစ်သူမှလည်း အပြီးအပိုင် ဝယ်ယူရန်အတွက် အရောင်းအဝယ်ပြုလုပ်သော တန်ဖိုးငွေ၏ တစ်စိတ်တစ်ဒေသကို စရန်ငွေအဖြစ်ပေးချေထားပြီးဖြစ်ပါသည်။ သို့ဖြစ်ပါ၍ ကန့်ကွက်လိုပါက ဤကြော်ငြာပါသည့်ရက်မှစ၍ (၇) ရက်အတွင်း ပိုင်ဆိုင်မှုအထောက်အထား(မူရင်း)များဖြင့် ကျွန်ုပ်ထံ လာရောက်ကန့်ကွက်နိုင်ပါကြောင်းနှင့် သတ်မှတ်ရက်ကျော်လွန်ပါက အရောင်းအဝယ်ကို ပြီးမြောက်အောင်မြင်သည်အထိ ဥပဒေနှင့်အညီ ဆက်လက်ဆောင်ရွက်သွားမည်ဖြစ်ပါကြောင်း အများသိစေရန် ကြေညာအပ်ပါသည်။

ဦးချမ်းငြိမ်းအောင်(၅/ဘတလ(နိုင်)၁၂၇၂၆၁)နှင့်
ဒေါ်အေးကျော့ခိုင် (၅/ဘတလ(နိုင်)၁၂၄၄၁၂)တို့၏လွှဲအပ်ညွှန်ကြားချက်အရ-

ဦးကိုကိုရဲလွင်	**ဦးကျော်စွာလင်း**
အထက်တန်းရှေ့နေ(စဉ် - ၄၅၆၁၂)	**အထက်တန်းရှေ့နေ(စဉ်-၄၅၆၁၃)**
ဖုန်း-၀၉-၉၆၆၉၆၃၆၅၅	**ဖုန်း-၀၉-၉၆၉၉၈၅၉၇၄**

အမှတ် (၆၂၄/ဘီ)၊ ကံ့ကော်ရိပ်သာလမ်း ၊ ၁၆/၄ ရပ်ကွက်၊
သဃ်္ဃန်းကျွန်းမြို့နယ်၊ ရန်ကုန်တိုင်းဒေသကြီး

ကြော်ငြာစာ

မန္တလေးမြို့၊ ပြည်ကြီးတံခွန်မြို့နယ်၊ (ဇ)ရပ်ကွက်၊ အကွက်အမှတ် နန-၉၊ ဦးပိုင်အမှတ် ၉/၆၁ လမ်းx၆၂ လမ်းကြား၊ ၁၃၂x၁၃၃ လမ်းကြားရှိ ဒေါ်ဆုမျက်ချယ်(ခ) စိမ်းရွှေစင်ပါ-၄ ဦး အမည်ပေါက်ဂရန်မြေကွက်အား ၎င်းတို့ထံမှ ဒေါ်အိမ့်သက်လယ်(အပျိုဘဝ)ကွယ်လွန်၍ ကျန်ရစ်သူပူးတွဲအမည်ပေါက်သူ မောင်နှမများ ဖြစ်ကြသည့် ဒေါ်ဆုမျက်ချယ်(ခ)စိမ်းရွှေစင် ၉/မဟမ(နိုင်)၀၁၂၄၇၆၊ ဦးသီဟစိုး ၁၂/ပဇတ(နိုင်)၀၃၃၉၁၆၊ ဒေါ်ဂျူးသက်လယ် ၁၂/ပဇတ(နိုင်)၀၃၃၉၁၇ တို့က ဂရန်စာချုပ်၊ သေစာရင်း၊ တရားရုံးကျမ်းကျိန်ချက်၊ ရပ်ကွက်အုပ်ချုပ်ရေးမှူးရုံး ထောက်ခံချက်များတင်ပြ၍ အမွေဆက်ခံစာချုပ် ချုပ်ဆိုရန်အတွက်မြေပုံ၊ မြေရာဇဝင်ရေးကူးခွင့်ပြုပါရန် လျှောက်ထားလာပါသည်။ ကန့်ကွက်လိုပါက ခိုင်လုံသောအထောက်အထားများ၊ မှတ်ပုံတင်စာချုပ်စာတမ်းများ၊ တရားရုံး ဒီကရီများဖြင့် (၁၄) ရက်အတွင်း ကန့်ကွက်နိုင်ပါသည်။

မြို့ပြစီမံကိန်းနှင့် မြေစီမံခန့်ခွဲမှုဌာန
မန္တလေးမြို့တော်စည်ပင်သာယာရေးကော်မတီ

ကြော်ငြာစာ

မန္တလေးမြို့၊ ပြည်ကြီးတံခွန်မြို့နယ်၊ (ဇ)ရပ်ကွက်၊ အကွက်အမှတ် နန-၉၊ ဦးပိုင်အမှတ် ၇/၆၁ လမ်းx၆၂ လမ်းကြား၊ ၁၃၂x၁၃၃ လမ်းကြားရှိ ဒေါ်ဆုမျက်ချယ်(ခ) စိမ်းရွှေစင်ပါ-၄ ဦး အမည်ပေါက်ဂရန်မြေကွက်အား ၎င်းတို့ထံမှ ဒေါ်အိမ့်သက်လယ်(အပျိုဘဝ)ကွယ်လွန်၍ ကျန်ရစ်သူပူးတွဲအမည်ပေါက်သူ မောင်နှမများ ဖြစ်ကြသည့် ဒေါ်ဆုမျက်ချယ်(ခ)စိမ်းရွှေစင် ၉/မဟမ(နိုင်)၀၁၂၄၇၆၊ ဦးသီဟစိုး ၁၂/ပဇတ(နိုင်)၀၃၃၉၁၆၊ ဒေါ်ဂျူးသက်လယ် ၁၂/ပဇတ(နိုင်)၀၃၃၉၁၇ တို့က ဂရန်စာချုပ်၊ သေစာရင်း၊ တရားရုံးကျမ်းကျိန်ချက်၊ ရပ်ကွက်အုပ်ချုပ်ရေးမှူးရုံး ထောက်ခံချက်များတင်ပြ၍ အမွေဆက်ခံစာချုပ် ချုပ်ဆိုရန်အတွက်မြေပုံ၊ မြေရာဇဝင်ရေးကူးခွင့်ပြုပါရန် လျှောက်ထားလာပါသည်။ ကန့်ကွက်လိုပါက ခိုင်လုံသော အထောက်အထားများ၊ မှတ်ပုံတင်စာချုပ် စာတမ်းများ၊ တရားရုံးဒီကရီများဖြင့် (၁၄) ရက်အတွင်း ကန့်ကွက်နိုင်ပါသည်။

မြို့ပြစီမံကိန်းနှင့် မြေစီမံခန့်ခွဲမှုဌာန
မန္တလေးမြို့တော်စည်ပင်သာယာရေးကော်မတီ

ကြော်ငြာစာ

မန္တလေးမြို့၊ ပြည်ကြီးတံခွန်မြို့နယ်၊ (ဇ)ရပ်ကွက်၊ အကွက်အမှတ် နန-၉၊ ဦးပိုင်အမှတ် ၈/၆၁ လမ်းx၆၂ လမ်းကြား၊ ၁၃၂x၁၃၃ လမ်းကြားရှိ ဒေါ်ဆုမျက်ချယ်(ခ) စိမ်းရွှေစင်ပါ-၄ ဦး အမည်ပေါက်ဂရန်မြေကွက်အား ၎င်းတို့ထံမှ ဒေါ်အိမ့်သက်လယ်(အပျိုဘဝ) ကွယ်လွန်၍ ကျန်ရစ်သူပူးတွဲအမည်ပေါက်သူ မောင်နှမများဖြစ်ကြသည့် ဒေါ်ဆုမျက်ချယ်(ခ)စိမ်းရွှေစင် ၉/မဟမ(နိုင်)၀၁၂၄၇၆၊ ဦးသီဟစိုး ၁၂/ပဇတ(နိုင်)၀၃၃၉၁၆၊ ဒေါ်ဂျူးသက်လယ် ၁၂/ပဇတ(နိုင်)၀၃၃၉၁၇ တို့က ဂရန်စာချုပ်၊ သေစာရင်း၊ တရားရုံးကျမ်းကျိန်ချက်၊ ရပ်ကွက်အုပ်ချုပ်ရေးမှူးရုံး ထောက်ခံချက်များ တင်ပြ၍ အမွေဆက်ခံစာချုပ် ချုပ်ဆိုရန်အတွက်မြေပုံ၊ မြေရာဇဝင်ရေးကူးခွင့်ပြုပါရန် လျှောက်ထားလာပါသည်။ ကန့်ကွက်လိုပါက ခိုင်လုံသော အထောက်အထားများ၊ မှတ်ပုံတင်စာချုပ်စာတမ်းများ၊ တရားရုံးဒီကရီများဖြင့် (၁၄) ရက်အတွင်း ကန့်ကွက်နိုင်ပါသည်။

မြို့ပြစီမံကိန်းနှင့် မြေစီမံခန့်ခွဲမှုဌာန
မန္တလေးမြို့တော်စည်ပင်သာယာရေးကော်မတီ

ကြော်ငြာစာ

မန္တလေးမြို့၊ မဟာအောင်မြေမြို့နယ်၊ ရတနာဘုမ္မိအရှေ့ရပ်ကွက်၊ အကွက်အမှတ် ၅၄၀၊ ဦးပိုင်အမှတ် ယခင် ၁၇/၆၉၊ ယခု ၁၁၄/၈၁x၈၂ ကြား၊ ၃၆x၃၇ လမ်းကြားရှိ ဒေါ်ရင်အမည်ပေါက်ဘိုးဘမြေကွက်အား မီးလောင်မြေနေရာပြန်လည်ချထားရေးအဖွဲ့မှ ဦးမြင့်သိန်း၊ ဒေါ်အမာအမည်ဖြင့် ပြန်လည်နေရာချထားပေးခဲ့ပြီး ပိုင်ဆိုင်ကြောင်း ကြေညာစာချုပ်အမှတ်(၃၄၁၆/၂၀၀၉)ဖြင့် ပိုင်ဆိုင်ထားပါသည်။ ဖခင် ဦးမြင့်သိန်း၊ မိခင် ဒေါ်အမာ၊ သမီးဒေါ်လွင်မော်ဦး(အပျိုဘဝ)ကွယ်လွန်၍ ကျန်ရစ်သူ သားသမီးများဖြစ်ကြသော ဒေါ်တင်အေးမြင့် ၉/မရတ(နိုင်)၀၁၉၁၀၉၊ ဦးသောင်းထွန်းဇော် ၉/မရတ(နိုင်)၀၁၉၀၉၆ တို့က မီးလောင်မြေချထားမိန့်၊ အမည်ပေါက်မြေပုံ၊ သေစာရင်း၊ တရားရုံးကျမ်းကျိန်ချက်၊ ရပ်ကွက်အုပ်ချုပ်ရေးမှူးရုံး ထောက်ခံချက်များတင်ပြ၍ အမွေဆက်ခံစာချုပ် ချုပ်ဆိုရန်အတွက်မြေပုံ၊ မြေရာဇဝင်ရေးကူးခွင့်ပြုပါရန် လျှောက်ထားလာပါသည်။ ကန့်ကွက်လိုပါက ခိုင်လုံသော အထောက်အထားများ၊ မှတ်ပုံတင်စာချုပ်စာတမ်းများ၊ တရားရုံးဒီကရီများဖြင့် (၁၄) ရက်အတွင်း ကန့်ကွက်နိုင်ပါသည်။

မြို့ပြစီမံကိန်းနှင့် မြေစီမံခန့်ခွဲမှုဌာန
မန္တလေးမြို့တော်စည်ပင်သာယာရေးကော်မတီ

ကြော်ငြာစာ

မန္တလေးမြို့၊ မဟာအောင်မြေမြို့နယ်၊ သံလျှက်မှော်အရှေ့ရပ်ကွက်၊ အကွက်အမှတ် ၄၃၀၊ ဦးပိုင်အမှတ် ၈-ဇ/၂ ခဲစင်း/၄၂x၄၃ ကြား၊ ၈၇x၈၈ လမ်းကြားရှိ ဦးသီလ အမည်ပေါက်ဂရန်မြေကွက်အား အမွေဆက်ခံစာချုပ်အမှတ်(၂၀၃၈/၁၉၉၉) ဖြင့် ဒေါ်သင်းကြည်ပါ-၅ ဦးက အမွေဆက်ခံခဲ့ပြီး ဒေါ်သင်းကြည်ပါ-၄ ဦးထံမှ စွန့်လွှတ်စာချုပ်အမှတ်(၂၀၃၉/၁၉၉၉)ဖြင့် ပိုင်ဆိုင်ခဲ့သော ဒေါ်တင်ညွန့်ထံမှ အပေး စာချုပ်အမှတ် (၄၈၇၁/၂၀၁၂)ဖြင့် ဒေါ်ညို၊ ဒေါ်တင်တင်မိုးက ပိုင်ဆိုင်ခဲ့ပါသည်။ ဖခင် ဦးတင်ဌေး၊ မိခင် ဒေါ်ညိုတို့ကွယ်လွန်၍ ကျန်ရစ်သူသားသမီးများနှင့် ကျန်ပူးတွဲပိုင်ဆိုင်သူတို့ဖြစ်သော ဒေါ်သီတာဦး ၉/မနတ(နိုင်)၀၉၄၁၀၉၊ ဒေါ်တင်တင်မိုး ၉/မနတ(နိုင်)၀၉၄၁၁၁၊ ဦးလှမျိုးအောင် ၉/မနတ(နိုင်)၀၀၁၆၂၈ တို့က အမည်ပေါက်မြေပုံ၊ သေစာရင်း၊ တရားရုံးကျမ်းကျိန်ချက်၊ ရပ်ကွက်အုပ်ချုပ်ရေးမှူးရုံး ထောက်ခံချက်များတင်ပြ၍ ခဲစင်းပြ အမွေဆက်ခံစာချုပ် ချုပ်ဆိုရန်အတွက်မြေပုံ၊ မြေရာဇဝင်ရေးကူးခွင့်ပြုပါရန် လျှောက်ထားလာပါသည်။ ကန့်ကွက်လိုပါက ခိုင်လုံသော အထောက်အထားများ၊ မှတ်ပုံတင်စာချုပ်စာတမ်းများ၊ တရားရုံးဒီကရီများဖြင့် (၁၄) ရက်အတွင်း ကန့်ကွက်နိုင်ပါသည်။

မြို့ပြစီမံကိန်းနှင့် မြေစီမံခန့်ခွဲမှုဌာန
မန္တလေးမြို့တော်စည်ပင်သာယာရေးကော်မတီ

ဖခင်အမည်မှန်

သာကေတမြို့နယ်၊ ပညာရွှေပြည် ကိုယ်ပိုင်အထက်တန်းကျောင်း၊ Grade-6 မှ မမျိုးအေမီမီကျော်၏ ဖခင်အမည်မှန်မှာ ဦးခင်ဇော်နိုင် ၁၁/ပတန(နိုင်)၀၆၄၈၆၃ ဖြစ်ပါကြောင်း။

ဖုန်း-၀၉-၂၅၀၆၀၀၃၆၈

ဖခင်အမည်မှန်

ချောင်းဆုံမြို့နယ်၊ အခြေခံပညာနှင့်စက်မှုစိုက်ပျိုးမွေးမြူရေးအထက်တန်းကျောင်း (ရွာလွတ်) Grade-10 မှ မအိမ်မေသူကျော်၏ ဖခင်အမည်မှန်မှာ မင်းညီညီလတ် ၁၀/ခဆန(နိုင်)၀၉၀၄၃၅ ဖြစ်ပါကြောင်း။

မင်းညီညီလတ်

ဖခင်အမည်မှန်

မွန်ပြည်နယ်၊ မုဒုံမြို့၊ အထက(၁)၊ ဒွါဒသမတန်းမှ နော်သင်းစံပယ်မွှေး၏ ဖခင်အမည်မှန်မှာ ဦးခင်သိန်း ၁၀/လမန(နိုင်)၀၂၇၆၆၆ ဖြစ်ပါကြောင်း။

ဦးခင်သိန်း

မော်တော်ယာဉ်မှတ်ပုံတင်စာအုပ် (ကမ-၃)မိတ္တူလျှောက်ထားခြင်း

ယာဉ်အမှတ် 3Q/6766, Lifan X50, Station Wagon(4x2)L အမည်ပေါက်/ယာဉ်လက်ဝယ်ရှိသူဦးတင့်ဆွေ၉/ဝတန(နိုင်)၁၀၃၀၇၈ က ယာဉ်မှတ်ပုံတင်စာအုပ်(ကမ-၃)ပျောက်ဆုံး၍ မိတ္တူထုတ်ပေးပါရန် လျှောက်ထားလာပါသည်။ ကန့်ကွက်လိုပါက ခိုင်လုံသော အထောက်အထားများဖြင့် ကြော်ငြာသည့်ရက်မှ ရက် ၃၀ အတွင်း အောက်ဖော်ပြပါရုံးသို့ လူကိုယ်တိုင် လာရောက်ကန့်ကွက်နိုင်ပါသည်။

ကညန၊ ခရိုင်ရုံး
(ရန်ကုန်မြောက်ပိုင်း)၊
အင်းစိန်မြို့

ကန့်ကွက်နိုင်ပါကြောင်း

ပုသိမ်မြို့၊ အမှတ်(၂)ရပ်ကွက်၊ အကွက်အမှတ် (၆၃)၊ မကျီးပင်တန်း အကွက်၊ ဦးပိုင်အမှတ် (၂၀)၊ မြေဧရိယာ (၀.၀၈၁) ဧကရှိမြို့မြေ(B)သည် ပုဂံတောမြို့၊ မဲခရဲကျေးရွာအုပ်စု၊ တောင်ကလေးကျေးရွာနေ ဒေါ်ပုပုမှ မြေအမည်ပြောင်းလဲပေးရန် လျှောက်ထားလာပါသဖြင့် ယင်းလျှောက်ထားခြင်းနှင့်ပတ်သက်၍ ကန့်ကွက်လိုသူများရှိပါက အကျိုးအကြောင်းဖော်ပြချက် ခိုင်လုံစွာဖြင့် ကန့်ကွက်တင်ပြနိုင်သူ မည်သူမဆို ယခုလျှောက်ထားခြင်းကို ဆောင်ရွက်မပေးသင့်ကြောင်း ကန့်ကွက်လျှောက်လွှာကို ဤရုံးသို့ ကြော်ငြာသည့်ရက်မှစ၍ ရက်ပေါင်း (၃၀) ရက်အတွင်း ကန့်ကွက်နိုင်ကြောင်း၊ သတ်မှတ်ရက်ကျော်လွန်ပါက တည်ဆဲလုပ်ထုံးလုပ်နည်း၊ ဥပဒေ/အမိန့်ညွှန်ကြားမှုများနှင့်အညီ မြေအမည်ပြောင်းလဲပေးရန် လျှောက်ထားခြင်းအား ဆက်လက်ဆောင်ရွက်သွားမည်ဖြစ်ကြောင်း အသိပေး ကြေညာအပ်ပါသည်။

မြို့နယ်မြေစာရင်းဦးစီးဌာန
ပုသိမ်မြို့

ငြင်းချက်ထုတ်ရန်ဆင့်စာ
(တရားမကျင့်ထုံးဥပဒေအမိန့် ၅၊ နည်းဥပဒေ ၂၀)
သဃ်ာန်းကျွန်းခရိုင်တရားရုံး
၂၀၂၅ ခုနှစ်၊ တရားမကြီးမှုအမှတ် – ၃၁

ဒေါ်တင်တင်မိုး	နှင့်	၁။ ဒေါ်မြထွေး	၂။ ဒေါ်ဇင်ဇင်ဌေး
(၎င်း၏ကိုယ်စားလှယ်စာရသူ		၃။ ဒေါ်လင်းလင်းခိုင်	၄။ ဦးစိုးအောင်
ဒေါ်သူဇာ)		၅။ ဦးသန်းအောင်	၆။ ဒေါ်သန်းသန်းမြင့်
		၇။ ဦးမျိုးသန့်	၈။ ဒေါ်စုမြတ်ဦး
(တရားလို)		(တရားပြိုင်များ)	

ရန်ကုန်တိုင်းဒေသကြီး၊ ဒဂုံမြို့သစ်(အရှေ့ပိုင်း)မြို့နယ်၊ (၅) ရပ်ကွက်၊ သစ္စာလမ်း၊ အမှတ်(၁၂၇၉)နေ တရားပြိုင် များဖြစ်ကြသော(၁) ဒေါ်မြထွေး၊ (၂) ဒေါ်ဇင်ဇင်ဌေး၊ (၃) ဒေါ်လင်းလင်းခိုင်၊ (၄) ဦးစိုးအောင်၊ (၅) ဦးသန်းအောင်၊ (၆) ဒေါ်သန်းသန်းမြင့်၊ (၇)ဦးမျိုးသန့်နှင့် (၈) ဒေါ်စုမြတ်ဦးတို့သိစေရမည်။

သင့်တို့အပေါ်၌တရားလိုက " အရောင်းအဝယ်မှတ်ပုံတင်စာချုပ်ချုပ်ဆိုပေးစေလိုမှု"စွဲဆိုသည်ဖြစ်၍ သင်ကိုယ်တိုင်ဖြစ်စေ၊ ၎င်းအမှုနှင့်စပ်လျဉ်း၍ အရေးကြီးသည့် စကားအရပ်ရပ် တို့ကို ချေပပြောဆိုနိုင်သူ ကိုယ်စားလှယ်နှင့်ဖြစ်စေ၊ ရှေ့နေနှင့်ဖြစ်စေ၊ ၂၀၂၆ခုနှစ်၊ ဩဂုတ်လ(၂၈)ရက် (၁၃၈၈ ခုနှစ်၊ ဝါခေါင်လပြည့် ၁၅) ရက် မွန်းမတည့်မီ (၁၀:၀၀) နာရီတွင် အထက်အမည်ပါသူ တရားလို၏အဆိုလွှာကို ထုချေရှင်းလင်းရန် ရုံးတော်သို့လာရောက်ရမည်။ ၎င်းအပြင် အထက်ပါနေ့ရက်တွင် သင်မလာမရောက် ပျက်ကွက်ခဲ့လျှင် သင့်မျက်ကွယ်တွင် ငြင်းချက်များကို ထုတ်ပေးလိမ့်မည်။ ၎င်းအပြင် တရားလိုက ကြည့်ရှုလိုသည့် စာရွက်စာတမ်းများနှင့် သင်ကထုချေတင်ပြအမှီပြုလိုသည့် စာချုပ်စာတမ်းအစရှိသည်တို့ကို သင်နှင့်အတူ ယူဆောင်လာရမည်။ သို့မဟုတ် သင့်ကိုယ်စားလှယ် ရှေ့နေလက်တွင် ထည့်အပ်လိုက်ရမည်။ သင်ကထုချေလွှာတင်သွင်းလိုလျှင် အမှုမဆိုင်မီ (၄) ရက်က တင်သွင်းရမည်။

၂၀၂၆ ခုနှစ်၊ ဩဂုတ်လ (၁၈) ရက် ဤရုံးတံဆိပ်ရိုက်နှိပ်၍ ကျွန်ုပ်လက်မှတ်ရေးထိုး ထုတ်ပေးလိုက်သည်။

(တင်နွယ်အောင်)
ဒုတိယခရိုင်တရားသူကြီး(၂)
သဃ်ာန်းကျွန်းခရိုင်တရားရုံး

ကန့်ကွက်နိုင်ကြောင်း အများသိစေရန် ကြေညာခြင်း

ရန်ကုန်တိုင်းဒေသကြီး၊ စမ်းချောင်းမြို့နယ်၊ လင်း/မြောက်ရပ်ကွက်၊ သရက်တောလမ်း၊ အမှတ် (၄)၊ ၄–လွှာ(B)၊ (အလျား ၁၂ ၁/၂' x အနံ ၅၀') ရှိ တိုက်ခန်းနှင့်တကွ အကျိုးခံစားခွင့်အရပ်ရပ်ကို ရောင်းချပိုင်ခွင့်ရှိသူ ဦးအောင်ခန့် (၁၄/ဓနဖ(နိုင်)၁၃၇၆၇၀)ထံမှ ကျွန်ုပ်၏မိတ်ဆွေ ဒေါ်အေးအေးသန်း (၁၂/လမတ(နိုင်)၀၂၁၄၀၈)က ဝယ်ယူရန် စရန်ငွေတစ်စိတ်တစ်ဒေသပေးချေထားပြီး ဖြစ်ပါသည်။ အဆိုပါတိုက်ခန်းနှင့်စပ်လျဉ်း၍ ကန့်ကွက်လိုပါက ဤကြော်ငြာပါသည့်ရက်မှစ၍ (၇)ရက်အတွင်း ခိုင်လုံသည့်အထောက်အထားစာရွက်စာတမ်းများနှင့်တကွ ကျွန်ုပ်ထံသို့ လာရောက်ကန့်ကွက်နိုင်ပါကြောင်းနှင့် ကန့်ကွက်မှုမရှိပါက အရောင်းအဝယ်ကို ဥပဒေနှင့်အညီ ဆက်လက်ဆောင်ရွက်သွားမည်ဖြစ်ကြောင်း အများသိစေရန် ကြေညာအပ်ပါသည်။

လွှဲအပ်ညွှန်ကြားချက်အရ –
ဒေါ်ခင်ဆွေထွန်း (LL.B)
တရားလွှတ်တော်ရှေ့နေ (စဉ်–၇၉၁၉)
အမှတ်(၅၀)၊ ဒုတိယထပ်၊ ဘဏ်လမ်း၊ ကျောက်တံတားမြို့နယ်၊ ရန်ကုန်မြို့၊
ဖုန်း ၀၉–၄၃၁၂၀၁၉၈၊ ၀၉–၇၈၄၉၇၀၃၈၉

အများသိစေရန်နှင့် ကန့်ကွက်နိုင်ကြောင်း ကြော်ငြာခြင်း

ကရင်ပြည်နယ်၊ မြဝတီမြို့၊ အမှတ်(၅)ရပ်ကွက်၊ အကွက်အမှတ်(၁၂/ကျွန်းတော)၊ ဦးပိုင်အမှတ်(၃၆၆)၊ ဧရိယာ (၀.၀၅၅)ဧကရှိ ဒေါ်အေးအေးသွယ်(၃/မဝတ(နိုင်)၀၀၇၁၇၃)အမည်ဖြင့် မြေပေးမိန့်ရရှိထားသည့် မြေနေရာအား လူနေထိုင်ရန် မြေငှားဂရန်(အသစ်) လျှောက်ထားလာမှုအပေါ် ကန့်ကွက်တင်ပြလိုသူ မည်သူမဆိုကျိုးကြောင်းဖော်ပြချက်ခိုင်လုံစွာဖြင့် ယခုကြော်ငြာစာပါသည့်ရက်မှစ၍(၁၅)ရက်အတွင်း မြဝတီခရိုင်အထွေထွေအုပ်ချုပ်ရေးဦးစီးဌာနသို့ လာရောက်ကန့်ကွက်နိုင်ပါကြောင်းနှင့် ကန့်ကွက်သူမရှိပါကလျှောက်ထားမှုအား လုပ်ထုံးလုပ်နည်း ညွှန်ကြားချက်များနှင့်အညီ ဆက်လက်ဆောင်ရွက်သွားမည်ဖြစ်ပါကြောင်း အများသိစေရန် ကြော်ငြာအပ်ပါသည်။

ကော်လိတ္တော်အရာရှိ၊ မြဝတီခရိုင်အထွေထွေအုပ်ချုပ်ရေးဦးစီးဌာန

အများသိစေရန် ကြေညာခြင်း

ရွှေဘိုမြို့၊ အမှတ်(၁)ရပ်ကွက်၊ အကွက်အမှတ်(၁)၊ အကွက်အမည် (ပြင်စျေးမြောက်ရပ်)၊ ဦးပိုင်အမှတ်(၅၉က)၊ ဧရိယာ(၁ ဒသမ ၁၂၆)ဧက၊ ဦးပိုင်အမှတ်(၆၅ခ)၊ ဧရိယာ(၀ ဒသမ ၂၇၅)ဧက၊ စုစုပေါင်း ဧရိယာ (၁.၄၀၁)ဧကရှိမြေကို ဘိုးဘပိုင်အမည်ပြောင်းရန် ဒေါ်လှပေါမှ လျှောက်ထားသည့်အတွက် ယင်း၏အမည်ကိုပြောင်းလဲပေးမည်ဖြစ်၍ ပြောင်းလဲမပေးထိုက်ကြောင်း ကန့်ကွက်လိုသူရှိပါက(၂၀၂၆)ခုနှစ်၊ စက်တင်ဘာလ(၂)ရက်မတိုင်မီ ဆိုင်ရာစာရွက်စာတမ်းများနှင့်တကွ အောက်တွင်လက်မှတ်ရေးထိုးသူထံ ကန့်ကွက်နိုင်ပါကြောင်း ကြေညာလိုက်သည်။

မြို့နယ်ဦးစီးဌာနမှူး
ရွှေဘိုမြို့နယ်မြေစာရင်းဦးစီးဌာန၊ ရွှေဘိုမြို့

ဖခင်အမည်မှန်

မန္တလေးတိုင်းဒေသကြီး၊ ပျော်ဘွယ်မြို့နယ်၊ ကျီကျေးရွာအုပ်စု၊ ကွမ်းခြံကုန်းကျေးရွာနေ မောင်ကျော်ခိုင်ထူး၏ ဖခင်အမည်မှန်မှာ ဦးဘိုညွန့် ၉/ပဘန (နိုင်) ၁၄၇၀၀၀ ဖြစ်ပါကြောင်း။

အမည်မှန်

မြောင်းမြမြို့၊ မျိုးဆက်သစ်ကိုယ်ပိုင်အထက်တန်းကျောင်း Grade–5 မှ ကျောင်းဝင်အမှတ် (NG–၀၀၅၄)၏ ကျောင်းသားအမည်မှန်မှာ မောင်အောင်ဘုန်းမြတ် ဖြစ်ပါကြောင်း။

မောင်အောင်ဘုန်းမြတ်

ယာဉ်မှတ်ပုံတင်စာအုပ် မိတ္တူလျှောက်ထားခြင်း

ယာဉ်အမှတ် ၂ယ/၈၇၁၇၈ ယာဉ်လက်ဝယ်ရှိသူ ဦးမြင့်စိုး ၁၀/မဒန(နိုင်)၂၀၉၇၆၉ က (ကမ–၃)ပျောက်ဆုံး၍ မိတ္တူထုတ်ပေးရန် လျှောက်ထားလာပါသည်။ ကန့်ကွက်လိုပါက ခိုင်လုံသော အထောက်အထားများဖြင့် ကြော်ငြာသည့် ရက်မှ ရက် ၃၀ အတွင်း အောက်ဖော်ပြပါရုံးသို့ လူကိုယ်တိုင် လာရောက်ကန့်ကွက်နိုင်ပါသည်။

ကညန၊ ပြည်နယ်ဦးစီးမှူးရုံး
(မော်လမြိုင်မြို့)

ယာဉ်မှတ်ပုံတင်စာအုပ် မိတ္တူလျှောက်ထားခြင်း

ယာဉ်အမှတ် 83W/34298, Honda Wave ယာဉ်လက်ဝယ်ရှိသူ ဒေါ်ယဉ်ယဉ်ခိုင် ၅/မရန(နိုင်)၂၂၅၉၁၂ က (ကမ–၃) ပျောက်ဆုံး၍ မိတ္တူထုတ်ပေးရန် လျှောက်ထားလာပါသည်။ ကန့်ကွက်လိုပါက ခိုင်လုံသော အထောက်အထားများဖြင့် ကြော်ငြာသည့်ရက်မှ ရက် ၃၀ အတွင်း အောက်ဖော်ပြပါရုံးသို့ လူကိုယ်တိုင် လာရောက်ကန့်ကွက်နိုင်ပါသည်။

ကညန၊ရှမ်းပြည်နယ်ရုံး
(တောင်ကြီး)

ငြင်းချက်ထုတ်ရန်သမ္မန်စာ
(တရားမကျင့်ထုံးဥပဒေအမိန့်–၅၊ နည်းဥပဒေ–၂၀)
ပုသိမ်မြို့နယ်တရားရုံးတော်၌
၂၀၂၆–ခုနှစ်၊ တရားမကြီးမှုအမှတ်– ၈၁

ဒေါ်မြင့်မြင့်ဆန်း	နှင့်	စောရှဲကဝီးပါ (၂)
(တရားလို)		(တရားပြိုင်များ)

ဧရာဝတီတိုင်းဒေသကြီး၊ ပုသိမ်မြို့၊ အမှတ်(၇၅)၊ မင်းကြီးလမ်း၊ အမှတ်(၂) ရပ်ကွက်၊ ပုသိမ်မြို့နေ စောရှဲကဝီးနှင့် စောကပု (ယခုနေရပ်လိပ်စာမသိသူများ) သိစေရမည်။

သင်တို့အပေါ်၌ တရားလို ဒေါ်မြင့်မြင့်ဆန်းက ပဋိညာဉ်အတိုင်း အရောင်းအဝယ် မှတ်ပုံတင် စာချုပ်ချုပ်ဆိုပေးစေလိုမှုအား လျှောက်ထားစွဲဆိုထားချက်ရှိသည်ဖြစ်၍ သင်ကိုယ်တိုင်ဖြစ်စေ၊ သို့တည်းမဟုတ် ၎င်းအမှုနှင့်စပ်လျဉ်း၍ အရေးကြီးသည့်စကားအရပ်ရပ်တို့ကို ချေပပြောဆိုနိုင်သူ သင်၏ ကိုယ်စားလှယ်ရုံးအခွင့်အမိန့်ရ ရှေ့နေဖြစ်စေ၊ သို့တည်းမဟုတ် ၎င်းအမှုနှင့်စပ်ဆိုင်သည့်အမှုကို ချေပပြောဆိုနိုင်သူ တစ်ဦးတစ်ယောက် ၎င်းရှေ့နေနှင့်ပါစေ၍ဖြစ်စေ၊ ၂၀၂၆–ခုနှစ်၊ စက်တင်ဘာလ (၁၈) ရက် (၁၃၈၈–ခုနှစ်၊ တော်သလင်းလဆန်း (၇) ရက်) မွန်းမတည့်မီ (၁၀)နာရီတွင် အထက်အမည်ပါရှိသူ လျှောက်ထားသူမှ စွဲဆိုချက်ကို ထုချေရှင်းလင်းရန် ရုံးသို့လာရောက်ရမည်။ ၎င်းအပြင် သင်သိစေရမည်မှာ အထက်ကဆိုခဲ့သည့်ရက်တွင် သင်မလာမရောက် ပျက်ကွက်ခဲ့လျှင် သင့်ကွယ်ရာတွင် ငြင်းချက်များကိုထုတ်ပေးလိမ့်မည်။ ၎င်းအပြင် တရားလိုက ကြည့်ရှုလိုသည့် စာချုပ်စာတမ်းများနှင့်တကွ သင်တို့က ထုချေတင်ပြ အမှီပြုလိုသည့် စာချုပ်စာတမ်း အစရှိသည်တို့ကို သင်တို့နှင့်အတူ ယူဆောင်လာရမည်။ သို့တည်းမဟုတ် သင်တို့ကိုယ်စားလှယ်ရှေ့နေလက်တွင် ထည့်အပ်ပို့လိုက်ရမည်။ သင်တို့ကထုချေလွှာတင်သွင်းလိုလျှင်အမှုမဆိုင်မီ(၄)ရက်ကတင်သွင်းရမည်။

၂၀၂၆ ခုနှစ်၊ ဩဂုတ်လ (၁၈) ရက်တွင် ဤရုံးတံဆိပ်ရိုက်နှိပ်၍ ကျွန်ုပ်လက်မှတ်ရေးထိုး ထုတ်ပေးလိုက်သည်။

(မြဖူးအိမ်)
တွဲဖက်မြို့နယ်တရားသူကြီး(၄)
ပုသိမ်မြို့နယ်တရားရုံး

ကန့်ကွက်နိုင်ပါကြောင်းကြေညာခြင်း

မိတ္ထီလာမြို့၊ ရန်မျိုးအောင်ရပ်ကွက်၊အကွက်အမှတ်နှင့်အမည်၊ ၁၆–C/ရန်မျိုးအောင်၊ ဦးပိုင်အမှတ်– ၁၈၄၊ မြေကွက်အမှတ်– ၁၈၄၊ မြို့မြေ ဧရိယာ (၀ဒသမ၀၄၇)ဧကရှိ မြေကွက်ကို ဒေါ်အိဖြူစင်၊ ၈/မကန(နိုင်)၂၄၈၉၃၈ မှ ကိုယ်တိုင်နေထိုင်လျက်ရှိသည်မှာမှန်ကန်ကြောင်း မိတ္ထီလာခရိုင်တရားရုံးတွင် ကျမ်းသစ္စာကျိန်ဆို၍ မှတ်ပုံတင်ပြီး မြေငှားဂရန်အသစ်လျှောက်ထားလာပါသည်။ အဆိုပါ လျှောက်ထားလာမှုနှင့်ပတ်သက်၍ ကန့်ကွက်လိုသူများရှိပါက ကြော်ငြာပါသည့်ရက်မှ (၁၅)ရက်အတွင်း ခရိုင်အုပ်ချုပ်ရေးမှူး၊ ခရိုင်အထွေထွေအုပ်ချုပ်ရေးဦးစီးဌာနသို့ ခိုင်လုံသောစာရွက် စာတမ်းအထောက်အထားများနှင့်အတူ လာရောက်ကန့်ကွက်နိုင်ပါကြောင်းနှင့် သတ်မှတ်ရက်ကျော်လွန်သည်အထိ ကန့်ကွက်သူမရှိပါက ဥပဒေ၊ လုပ်ထုံးလုပ်နည်း၊ ညွှန်ကြားချက်များနှင့်အညီ ဆက်လက်ဆောင်ရွက်သွားမည်ဖြစ်ပါကြောင်း ကြေညာအပ်သည်။

ခရိုင်အထွေထွေအုပ်ချုပ်ရေးဦးစီးဌာန
မိတ္ထီလာခရိုင်

ကန့်ကွက်နိုင်ကြောင်းကြော်ငြာခြင်း

မုံရွာမြို့၊ ရုံးကြီးရပ်ကွက်၊ အကွက်အမှတ်နှင့် အမည်(၆၇၉/လှေကူးကွေ့ကြီး)၊ ဦးပိုင်အမှတ် [ကန်သာယာ အနောက်(၂၇)]၊ ဧရိယာ(၀.၀၅၅)ဧကရှိမြေအား မြို့မြေအမှုတွဲအမှတ် ၄/၁၉၉၆ အရ ဦးထက်ဆေးထန် အမည်ဖြင့် (၂၃–၆–၁၉၉၆)မှ (၂၂–၆–၂၀၂၆)ရက်ထိ နှစ်(၃၀)ရရှိထားသောမြေကို ဒေါ်ခင်မိုးမိုး၊ ဒေါ်ဟန်စုယဉ်၊ ဦးအောင်ကိုဝင်း တို့ အမည်ဖြင့် မြေငှားစာချုပ်(အမည်ပြောင်း၊ သက်တမ်းတိုး) လျှောက်ထားရာ ကျိုးကြောင်းဖော်ပြချက်ခိုင်လုံစွာဖြင့် ကန့်ကွက်တင်ပြနိုင်သူ မည်သူမဆို ယခုလျှောက်ထားခြင်းကို ဆောင်ရွက်မပေးသင့်ကြောင်း အထောက်အထား ခိုင်လုံစွာဖြင့် ကန့်ကွက်လွှာများကို ဤရုံးသို့ကြော်ငြာသည့် (၁၀–၈–၂၀၂၆) ရက်မှစ၍ ရက်ပေါင်း(၁၅)ရက်အတွင်း ကန့်ကွက်နိုင်ကြောင်းနှင့် ကန့်ကွက်မှုမရှိပါက လျှောက်ထားသူအား အထက်မြန်မာပြည်မြေနှင့် အခွန်စည်းမျဉ်း ဥပဒေပါပြဋ္ဌာန်းချက်များနှင့်အညီ မြေငှားစာချုပ်(အမည်ပြောင်း၊ သက်တမ်းတိုး) ခွင့်ပြုမည်ဖြစ်ကြောင်း အသိပေးကြော်ငြာအပ်ပါသည်။

ကော်လိတ္တော်အရာရှိ
မုံရွာခရိုင်အထွေထွေအုပ်ချုပ်ရေးဦးစီးဌာန

ကန့်ကွက်နိုင်ကြောင်းအများသိစေရန်ကြော်ငြာ

ရန်ကုန်တိုင်းဒေသကြီး၊ မင်္ဂလာဒုံမြို့နယ်၊ ပလရအပိုင်၊ အောင်ချမ်းသာရပ်ကွက်၊အောင်ချမ်းသာလမ်း၊ အမှတ်(၃၁) ဟုခေါ်တွင်သော မြေအကျယ်အဝန်း (အလျား၂၅ပေ၊ အနံ၆၂ပေ)ရှိမြေကွက်နှင့်ထိုမြေပေါ်တွင်ဆောက်လုပ်ထားသော နေအိမ် (ရေ+မီး)အပါအဝင် အကျိုးခံစားခွင့် အရပ်ရပ်အား ဒေါ်လှလှဝင်း(၁၂/ဥကမ(နိုင်)၀၁၈၈၂၄)သည် တရားဝင်လက်ရှိထားပိုင်ဆိုင် ရောင်းချပိုင်ခွင့်ရှိကြောင်း ဖွင့်ဟဝန်ခံ၍ ရောင်းချရန်ကမ်းလှမ်းခဲ့ရာ ဦးအောင်စိုးဝင်း(၅/ခဥန(နိုင်)၀၆၇၈၃၅) မှဝယ်ယူရန် စရန်ငွေပေးချေထားပြီးဖြစ်ပါသည်။ အဆိုပါအိမ်ခြံမြေ အရောင်းအဝယ်နှင့်ပတ်သက်၍ ကန့်ကွက်လိုပါက ဤကြေညာပါသည့်ရက်မှစ၍(၇)ရက်အတွင်းခိုင်လုံသော ပိုင်ဆိုင်မှုအထောက်အထား(မူရင်း)များနှင့် အတူကျွန်ုပ်ထံသို့ လာရောက်ကန့်ကွက်နိုင်ပါသည်။ကန့်ကွက်မည့်သူမရှိပါက အထက်ပါအရောင်းအဝယ်အား ဥပဒေနှင့်အညီ ဆက်လက်ဆောင်ရွက်သွားမည်ဖြစ်ကြောင်း အများသိစေရန် အသိပေးကြော်ငြာအပ်ပါသည်။

ဦးအောင်စိုးဝင်း၏ လွှဲအပ်ညွှန်ကြားချက်အရ–
ဒေါ်ခင်နီနီအောင် (LL.B)
တရားလွှတ်တော်ရှေ့နေ(စဉ်–၁၂၅၀၅)
ဖုန်း–၀၉–၄၂၁၀၀၈၄၅၈

ကန့်ကွက်နိုင်ပါကြောင်း

ရန်ကုန်တိုင်းဒေသကြီး၊ ရွှေပြည်သာမြို့နယ်၊ အမှတ်– (၈)ရပ်ကွက်၊ မြေတိုင်းအမှတ်– (၆)၊ ဘောဂပန်းခြံ၊ ဘောဂပန်းခြံ(၄)လမ်း၊ အမှတ်–၈၁(က) ဟုခေါ်တွင်သော အကျယ်အဝန်းပေ (၂၀x၆၀)ရှိသော ခြံမြေကွက်အနက် (ခြေရင်းခြမ်း) အကျယ်အဝန်းပေ (၁၀x၆၀)ရှိသော ခြံမြေကွက်အား ဦးမောင်မြ အမည်ပေါက် မြေချပါမစ်မိတ္တူနှင့်အတူ ဆက်စပ်စာချုပ်စာတမ်းများဖြင့် လက်ရှိထားပိုင်ဆိုင်၍ တရားဝင်လွှဲပြောင်း ရောင်းချခွင့်ရှိသူ ဦးသန်းဝင်း(၇/မညန(နိုင်)၀၇၇၄၅၈)ထံမှ ကျွန်ုပ်၏မိတ်ဆွေ ဒေါ်စိမ်းမို့မို့ (၁၂/ရပသ(နိုင်)၁၂၁၄၅၆) က အပြီးအပိုင်ဝယ်ယူရန် စရန်ငွေပေးချေထားပြီးဖြစ်၍ ကန့်ကွက်လိုပါက ယနေ့မှစ၍ (၇)ရက်အတွင်း ခိုင်လုံသော စာရွက်စာတမ်းမူရင်းများဖြင့် ကျွန်ုပ်ထံသို့ လာရောက်ကန့်ကွက်နိုင်ပါသည်။ သတ်မှတ်ရက် ကျော်လွန်ပါက အရောင်းအဝယ်ကိစ္စကို ဥပဒေနှင့်အညီ ဆက်လက်ဆောင်ရွက်သွားမည်ဖြစ်ပါကြောင်း ကြော်ငြာအပ်ပါသည်။

ဒေါ်စိမ်းမို့မို့၏လွှဲအပ်ညွှန်ကြားချက်အရ –
ဒေါ်ချိုဝင်းမာ တရားလွှတ်တော်ရှေ့နေ(စဉ်–၁၂၆၀၉)
အမှတ်(၆၈)၊ မကွေးလမ်း၊ (၂၀)ရပ်ကွက်၊ ရွှေပြည်သာမြို့နယ်၊
ရန်ကုန်တိုင်းဒေသကြီး၊ ဖုန်း– ၀၉၄၃၀၉၃၃၅၇

မွေးသက္ကရာဇ်အမှန်

ဟသ်ာတမြို့၊ ကြယ်တံခွန်ကိုယ်ပိုင်အထက်တန်းကျောင်း Grade–2 မှ ဦးနေအောင်၊ ဒေါ်စန္ဒာကျော် တို့၏သမီး မဆုသဒ္ဒါ၏ မွေးဖွားသက္ကရာဇ်အမှန်မှာ (၂၇–၁၁–၂၀၁၈) နှစ်ထောင့်တစ်ဆယ့်ရှစ်ခု၊ နိုဝင်ဘာလ၊ နှစ်ဆယ့်ခုနစ်ရက် ဖြစ်ပါကြောင်း။

မိဘအမည်မှန်

ရန်ကုန်တိုင်းဒေသကြီး၊ သဃ်ာန်းကျွန်းခရိုင်၊တောင်ဥက္ကလာပမြို့နယ်၊ အောင်စည် ကိုယ်ပိုင်အလယ်တန်းကျောင်း Grade–7 မှ မောင်ရှင်းသန့်၏ မိဘအမည်မှန်မှာ KIM DEOK SU (ကင်ဒေါ့စု)နှင့် ဒေါ်ဝေဝေညွန့်မောင် ဖြစ်ပါကြောင်း။

တစ်ဦးတည်းဖြစ်ပါကြောင်း

ရခိုင်ပြည်နယ်၊ ရမ်းဗြဲမြို့နယ်၊ လက်ပန်အုပ်စု၊ ချောင်းနယ်ကျေးရွာနေ မခင်ထက်ထက်အောင် ၁၁/ရဗန(နိုင်)၁၁၉၉၈၄၏ ဖခင် ဦးမောင်မြင့်ရွှေ နှင့် ဦးမြင့်ရွှေသည် အမည်နှစ်မျိုးကွဲလွဲနေသော်လည်း လူပုဂ္ဂိုလ်တစ်ဦးတည်းဖြစ်ပါကြောင်း။

ဦးမောင်မြင့်ရွှေ(ခ)ဦးမြင့်ရွှေ

ကန့်ကွက်နိုင်ကြောင်းကြော်ငြာ

ရန်ကုန်တိုင်းဒေသကြီး၊ ဒဂုံမြို့သစ်(ဆိပ်ကမ်း)မြို့နယ်၊မြေတိုင်းရပ်ကွက်အမှတ်(၇၈)၊ဇေယျာသီရိလမ်း၊ မြေကွက်အမှတ် (၄) ဟုခေါ်တွင်သော မြေအလျားxအနံပေ (၄၀x၆၀)ရှိ မြေချပါမစ်မူရင်းမြေကွက်အပါအဝင် အကျိုးခံစား ခွင့်အရပ်ရပ်အား မူလအမည်ပေါက်ပိုင်ဆိုင်သူဒေါ်မြိုင်(PGU–၁၆၂၃၅၄)ထံမှ အရောင်းအဝယ် စာချုပ်စာတမ်းအဆက်စပ်ဖြင့် ဝယ်ယူပိုင်ဆိုင်ပြီး ရောင်းချပိုင်ခွင့်ရှိသည်ဟု ဝန်ခံကတိပြုသူ ဦးနေလင်းအောင် (၇/ဒဥန (နိုင်)၁၂၂၆၉၆) ထံမှ ကျွန်ုပ်တို့၏မိတ်ဆွေဖြစ်သူ ဦးဝင်းနိုင် (၉/ခမစ(နိုင်)၀၀၉၆၁၁) မှ အပြီးအပိုင် ဝယ်ယူရန်အတွက် စရန်ငွေတစ်စိတ်တစ်ဒေသကို ပေးချေထားပြီး ဖြစ်ပါသည်။ ဖော်ပြပါကိစ္စနှင့်စပ်လျဉ်း၍ ကန့်ကွက်လိုသူများရှိက ကျွန်ုပ်တို့ထံသို့ တိကျခိုင်လုံသော တရားဝင်စာချုပ်စာတမ်းများနှင့်တကွ ယခုကြော်ငြာပါသည့်ရက်မှစ၍ (၇)ရက်အတွင်း လာရောက်ကန့်ကွက်နိုင်ပါသည်။ ယင်းရက်ကျော်လွန်က အရောင်းအဝယ်ကို ဥပဒေနှင့်အညီ အပြီးဆောင်ရွက်သွားမည် ဖြစ်ကြောင်း ကြော်ငြာအပ်ပါသည်။

လွှဲအပ်ညွှန်ကြားချက်အရ–

ဦးဝင်းသူရဇော်(LL.B)	**ဒေါ်ယမင်းထွေး(LL.B)**	**ဦးရဲသီဟ(LL.B)**
အထက်တန်းရှေ့နေ (စဉ်–၄၂၀၆၆)	**တရားလွှတ်တော်ရှေ့နေ (စဉ်–၁၂၃၆၅)**	**အထက်တန်းရှေ့နေ(စဉ်–၅၆၃၆၆)**

အမှတ်(၁၀၁)၊ ကံကော်မြိုင်(၂)လမ်း၊ (၃၃)ရပ်ကွက်၊ ဒဂုံမြို့သစ်(မြောက်ပိုင်း)မြို့နယ်၊
ဖုန်း–၀၉–၇၇၂၇၇၇၇၁၂၊ ၀၉–၄၅၆၉၉၆၇၇၆၊ ၀၉–၉၇၃၀၀၂၁၁၇

အများပြည်သူသိရှိစေရန် ကန့်ကွက်နိုင်ကြောင်း ကြေညာခြင်း

ရန်ကုန်တိုင်းဒေသကြီး၊ မရမ်းကုန်းမြို့နယ်၊ (၁) ရပ်ကွက်၊ မြေတိုင်းအမှတ် ၁/၂၊ အမှတ် ၉၀၂၊ (၂) လမ်းရှိ (၆) ထပ်ကန်ထရိုက်တိုက်၏ ဒုတိယထပ်၊ ခြေရင်းဘက်အခန်း၊ အကျယ်အဝန်း (၁၁.၅ ပေ x ၄၈ ပေ) ရှိ တိုက်ခန်းသည် ဦးနေဝင်းအမည်ပေါက် (နှစ် ၆၀ မြေငှားဂရန်) နှင့် သက်ဆိုင်သော တိုက်ခန်းဖြစ်ပြီး၊ အဆိုပါတိုက်ခန်းအား လက်ရှိပိုင်ဆိုင်သူ ဦးကျော်ခင် ၁၂/လမန(နိုင်)၁၂၇၇၅၅ မှ တရားဝင်ပိုင်ဆိုင်လျက်ရှိကြောင်းနှင့် အကျိုးခံစားခွင့်အရပ်ရပ်တို့နှင့်တကွ ပိုင်ဆိုင်ရောင်းချခွင့်ရှိကြောင်း ဝန်ခံ၍ အပြီးအပိုင်လွှဲပြောင်းရောင်းချရန် ကမ်းလှမ်းလာပါသဖြင့် ကျွန်ုပ်၏မိတ်ဆွေဖြစ်သူ ဒေါ်စုရည်လှိုင် ၁၄/လပတ(နိုင်)၁၈၀၆၂၄ မှ အဆိုပါတိုက်ခန်းအားဝယ်ယူရန်သဘောတူပြီးရောင်းချတန်ဖိုးငွေမှတစ်စိတ်တစ်ပိုင်းကိုစရန်ငွေအဖြစ်ပေးချေပြီးဖြစ်ပါသည်။ သို့ဖြစ်ပါ၍ အထက်ဖော်ပြပါတိုက်ခန်းနှင့်ပတ်သက်၍ ပိုင်ဆိုင်ခွင့်၊ အမွေဆက်ခံခွင့်၊ အရောင်းအဝယ်အခွင့်အရေး၊ ပေါင်နှံမှု၊ တားမြစ်ချက် သို့မဟုတ် အခြားအခွင့်အရေး တစ်စုံတစ်ရာရှိ၍ ကန့်ကွက်လိုသူများ ရှိပါက ဤကြေညာချက်ပါရှိသည့်ရက်မှစ၍ (၇) ရက်အတွင်း ခိုင်လုံသော မူရင်းစာရွက်စာတမ်းအထောက်အထားများနှင့်တကွ လူကိုယ်တိုင် အောက်ပါလိပ်စာသို့ လာရောက်ကန့်ကွက်နိုင်ပါသည်။ သတ်မှတ်ထားသောကာလအတွင်းခိုင်လုံသောအထောက်အထားဖြင့် လာရောက်ကန့်ကွက်ခြင်းမရှိပါက အဆိုပါတိုက်ခန်း၏အရောင်းအဝယ်ကို ဥပဒေနှင့်အညီ ပြီးမြောက်သည်အထိ ဆက်လက်ဆောင်ရွက်သွားမည်ဖြစ်ကြောင်း အများပြည်သူသိရှိစေရန် ကြေညာအပ်ပါသည်။

ကျွန်ုပ်၏မိတ်ဆွေ ဒေါ်စုရည်လှိုင်၏ လွှဲအပ်ညွှန်ကြားချက်အရ–
ဒေါ်အေးမြင့်သူ (LLB) ၊ အထက်တန်းရှေ့နေ (စဉ်–၄၀၆၉၈)
အမှတ် (၂၃)၊ မြင်သာ (၁ လမ်း) ၁၅ ရပ်ကွက်၊ တောင်ဥက္ကလာပမြို့နယ်၊ ရန်ကုန်မြို့၊ ဖုန်း–၀၉–၄၃၀၂၀၄၁၄၊ ၀၉–၉၄၀၈၈၁၄၁၄

ကန့်ကွက်နိုင်ကြောင်း အများသိစေရန် ကြေညာခြင်း

ရန်ကုန်တိုင်းဒေသကြီး၊ ဒဂုံမြို့သစ်ခရိုင်၊ ဒဂုံမြို့သစ်(တောင်ပိုင်း)မြို့နယ်၊ (၁၈)ရပ်ကွက်၊ ကျွန်းရွှေမြိုင်လမ်း၊ အမှတ်(၈၈၀) ဟုခေါ်တွင်သည့် မြေတိုင်းရပ်ကွက်အမှတ် – ၁၈ ၊ မြေကွက်အမှတ် – ၈၈၀၊ ဧရိယာ (၀ဒသမ၀၅၅ ဧက) အကျယ်အဝန်းရှိ ဂရန်မြေကွက်ပေါ်တွင် ဆောက်လုပ်နေသည့် (၂)ခန်း တွဲ၊ (၆) ထပ်တိုက် အဆောက်အအုံမှ ဧရိယာ (၁၇' x ၅၄') ခန့် အကျယ်အဝန်းရှိ (၅)လွှာ (စတုတ္ထထပ်) (အဆောက်အအုံ ကို မျက်နှာမူလျှင် ဘယ်ဘက်ခြမ်း) ၊ အခန်း အမှတ် (4 F A)၊ ကျွန်းရွှေမြိုင်လမ်း၊ (၁၈) ရပ်ကွက်၊ ဒဂုံမြို့သစ်(တောင်ပိုင်း)မြို့နယ်၊ ရန်ကုန်တိုင်းဒေသကြီး ဟုခေါ်တွင်သည့် တိုက်ခန်းကို (၁၇ – ၁၂ –၂၀၂၄) ရက်စွဲပါ မြေရှင်ဒေါ်ဝင်းဝင်းသန်းနှင့် ကန်ထရိုက်တာ River King Ayeyar Construction Co.,Ltd. တို့ချုပ်ဆိုထားသည့် " မြေရှင်နှင့် ကန်ထရိုက်တာတို့ ကန်ထရိုက်စနစ်အရ (၂)ခန်းတွဲ (၆)ထပ် (RC) အဆောက် အအုံအသစ် ဆောက်လုပ်ခြင်းနှင့် တိုက်ခန်းအကျိုးခွဲဝေခံစားခြင်း နှစ်ဦးသဘောတူ ဝန်ခံကတိစာချုပ် " အရ ပေါ်ပေါက်လာသည့် အထက်ဖော်ပြပါတိုက်ခန်း၏ အကျိုးခံစားခွင့်အရပ်ရပ်ကို River King Ayeyar Construction Co.,Ltd. မှ အကျိုးခံစားခွင့်ရရှိ ပိုင်ဆိုင်ထားပြီး တရားဝင်စီမံခန့်ခွဲ လွှဲပြောင်းရောင်းချပိုင်ခွင့်ရှိသည်ဟု ပြောဆိုသူ River King Ayeyar Construction Co.,Ltd. { ၎င်း၏ကိုယ်စား ကုမ္ပဏီ ဒါရိုက်တာ တစ်ဦးဖြစ်သူ ဒေါ်ဝင်းသုကျော် (၉/မထလ(နိုင်)၁၈၅၇၀၉) } က အထက်ဖော်ပြပါတိုက်ခန်းအား ကုမ္ပဏီမှ အကျိုးခံစားပိုင်ဆိုင်ပြီး အခြားသူတစ်ဦးဦးထံ တစ်နည်းနည်းဖြင့် လွှဲပြောင်းထားခြင်းမရှိကြောင်း၊ ကုမ္ပဏီအနေဖြင့် လွှဲပြောင်းရောင်းချပိုင်ခွင့်ရှိကြောင်း ဝန်ခံလျက် အထက်ဖော်ပြပါတိုက်ခန်းနှင့် ယင်းတိုက်ခန်း၏ ပိုင်ဆိုင်ခွင့်၊ သုံးစွဲခွင့်၊ လက်ရှိထားပိုင်ခွင့်၊ အကျိုးခံစားခွင့် အရပ်ရပ်တို့ကို ကြိုပွိုင့်စနစ်ဖြင့် ရောင်းချရန် ကမ်းလှမ်းသည်ကို ကျွန်ုပ်၏မိတ်ဆွေ ဦးမင်းဇော်ဟိန်း (၁၂/လမန(ပြု)၀၀၁၂၈၈) က ဝယ်ယူရန် သဘောတူ လက်ခံသဖြင့် ရောင်းဖိုးငွေအနက်မှ တစ်စိတ်တစ်ဒေသကို စရန်ငွေပေးချေထားပြီးဖြစ်ပါသည်။

အထက်ပါအရောင်းအဝယ်ကိစ္စနှင့်စပ်လျဉ်း၍ အကျိုးခံစားခွင့် အရပ်ရပ်တို့တွင် ပိုင်ဆိုင်အကျိုးခံစားခွင့်ရှိသူ မည်သူမဆို River King Ayeyar Construction Co.,Ltd. (၎င်း၏ကိုယ်စားကုမ္ပဏီ ဒါရိုက်တာတစ်ဦး ဖြစ်သူ ဒေါ်ဝင်းသုကျော် (၉/ မထလ(နိုင်)၁၈၅၇၀၉) ၏ ရောင်းချခြင်းကို ကန့်ကွက်လိုပါက ဤကြော်ငြာပါသည့်ရက်မှ (၇)ရက်အတွင်း ပိုင်ဆိုင်မှု စာရွက်စာတမ်းမူရင်းများနှင့်တကွ ကျွန်ုပ်ထံ လာရောက်ကန့်ကွက်နိုင်ပါသည်။ ထိုသတ်မှတ်ရက်အတွင်း လာရောက်ကန့်ကွက်ခြင်းမရှိပါက အရောင်းအဝယ်ကိစ္စကို ဥပဒေနှင့်အညီ ပြီးမြောက်အောင် ဆက်လက်ဆောင်ရွက်သွားမည်ဖြစ်ပါကြောင်း အများသိစေရန် အသိပေးကြေညာအပ်ပါသည်။

ဦးမင်းဇော်ဟိန်း ၏ လွှဲအပ်ညွှန်ကြားချက်အရ–
ဒေါ်မိုးချြူးချြူးဇင် (LL.B)
တရားလွှတ်တော်ရှေ့နေ (စဉ်–၁၇၃၅၂/၂၀၂၁)
အမှတ်–၁၇၊ ဇေယျာသီရိလမ်း၊ မြို့သစ်ရပ်ကွက်၊ ဒေါပုံမြို့နယ်၊ ရန်ကုန်တိုင်းဒေသကြီး၊ ဖုန်း– ၀၉–၄၂၀၁၀၀၀၁၄

ကန့်ကွက်နိုင်ကြောင်း အများသိစေရန် ကြေညာခြင်း

ရန်ကုန်တိုင်းဒေသကြီး၊ ဒဂုံမြို့သစ်ခရိုင်၊ ဒဂုံမြို့သစ်(တောင်ပိုင်း)မြို့နယ်၊ (၁၈)ရပ်ကွက်၊ ကျွန်းရွှေမြိုင်လမ်း၊ အမှတ်(၈၈၀)ဟုခေါ်တွင်သည့် မြေတိုင်းရပ်ကွက်အမှတ် – ၁၈၊ မြေကွက်အမှတ် – ၈၈၀၊ ဧရိယာ (၀.၀၅၅ ဧက) အကျယ်အဝန်းရှိ ဂရန်မြေကွက်ပေါ်တွင် ဆောက်လုပ်နေသည့် (၂)ခန်း တွဲ၊ (၆) ထပ်တိုက် အဆောက်အအုံမှ ဧရိယာ (၁၇'x ၅၄')ခန့် အကျယ်အဝန်းရှိ (၂)လွှာ (ပထမထပ်) (အဆောက်အအုံကို မျက်နှာမူလျှင် ဘယ်ဘက်ခြမ်း)၊ အခန်းအမှတ် (1 F A)၊ ကျွန်းရွှေမြိုင်လမ်း၊ (၁၈) ရပ်ကွက်၊ ဒဂုံမြို့သစ် (တောင်ပိုင်း)မြို့နယ်၊ ရန်ကုန်တိုင်းဒေသကြီး ဟုခေါ်တွင်သည့် တိုက်ခန်းကို (၁၇ – ၁၂ –၂၀၂၄) ရက်စွဲပါ မြေရှင်ဒေါ်ဝင်းဝင်းသန်းနှင့် ကန်ထရိုက်တာ River King Ayeyar Construction Co.,Ltd. တို့ ချုပ်ဆိုထားသည့် “ မြေရှင်နှင့် ကန်ထရိုက်တာတို့ ကန်ထရိုက်စနစ်အရ (၂)ခန်းတွဲ (၆)ထပ် (RC) အဆောက်အအုံအသစ် ဆောက်လုပ်ခြင်းနှင့် တိုက်ခန်းအကျိုးခွဲဝေခံစားခြင်း နှစ်ဦးသဘောတူ ဝန်ခံကတိစာချုပ်” အရ ပေါ်ပေါက်လာသည့် အထက်ဖော်ပြပါတိုက်ခန်း၏ အကျိုးခံစားခွင့်အရပ်ရပ်ကို River King Ayeyar Construction Co.,Ltd. မှ အကျိုးခံစားခွင့်ရရှိ ပိုင်ဆိုင်ထားပြီး တရားဝင်စီမံခန့်ခွဲ လွှဲပြောင်းရောင်းချပိုင်ခွင့်ရှိသည်ဟုပြောဆိုသူ River King Ayeyar Construction Co.,Ltd. { ၎င်း၏ကိုယ်စား ကုမ္ပဏီဒါရိုက်တာ တစ်ဦးဖြစ်သူ ဒေါ်ဝင်းသုကျော် (၉/ မထလ(နိုင်)၁၈၅၇၀၉)} က အထက်ဖော်ပြပါတိုက်ခန်းအား ကုမ္ပဏီမှ အကျိုးခံစားပိုင်ဆိုင်ပြီး အခြားသူတစ်ဦးဦးထံ တစ်နည်းနည်းဖြင့် လွှဲပြောင်းထားခြင်းမရှိကြောင်း၊ ကုမ္ပဏီအနေဖြင့် လွှဲပြောင်းရောင်းချ ပိုင်ခွင့်ရှိကြောင်းဝန်ခံလျက် အထက်ဖော်ပြပါတိုက်ခန်းနှင့် ယင်းတိုက်ခန်း၏ ပိုင်ဆိုင်ခွင့်၊ သုံးစွဲခွင့်၊ လက်ရှိထားပိုင်ခွင့်၊ အကျိုးခံစားခွင့်အရပ်ရပ်တို့ကို ကြိုပွိုင့်စနစ်ဖြင့် ရောင်းချရန် ကမ်းလှမ်းသည်ကို ကျွန်ုပ်၏မိတ်ဆွေ ဦးတင်ထွဋ် (၁၂/ ကမတ(နိုင်)၀၂၀၆၇၅) က ဝယ်ယူရန် သဘောတူ လက်ခံသဖြင့် ရောင်းဖိုးငွေအနက်မှ တစ်စိတ်တစ်ဒေသကို စရန်ငွေပေးချေထားပြီးဖြစ်ပါသည်။

အထက်ပါအရောင်းအဝယ်ကိစ္စနှင့်စပ်လျဉ်း၍ အကျိုးခံစားခွင့်အရပ်ရပ်တို့တွင် ပိုင်ဆိုင်အကျိုးခံစားခွင့်ရှိသူ မည်သူမဆို River King Ayeyar Construction Co.,Ltd. { ၎င်း၏ကိုယ်စား ကုမ္ပဏီ ဒါရိုက်တာ တစ်ဦးဖြစ်သူ ဒေါ်ဝင်းသုကျော် (၉/ မထလ(နိုင်)၁၈၅၇၀၉) } ၏ ရောင်းချခြင်းကို ကန့်ကွက်လိုပါက ဤကြော်ငြာပါသည့်ရက်မှ (၇)ရက်အတွင်း ပိုင်ဆိုင်မှုစာရွက်စာတမ်းမူရင်းများနှင့်တကွ ကျွန်ုပ်ထံ လာရောက်ကန့်ကွက်နိုင်ပါသည်။ ထိုသတ်မှတ်ရက်အတွင်း လာရောက်ကန့်ကွက်ခြင်းမရှိပါက အရောင်းအဝယ်ကိစ္စကို ဥပဒေနှင့်အညီ ပြီးမြောက်အောင် ဆက်လက်ဆောင်ရွက်သွားမည်ဖြစ်ပါကြောင်း အများသိစေရန် အသိပေးကြေညာအပ်ပါသည်။

ဦးတင်ထွဋ်၏ လွှဲအပ်ညွှန်ကြားချက်အရ–
ဒေါ်မိုးချြူးချြူးဇင် (LL.B)
တရားလွှတ်တော်ရှေ့နေ (စဉ်–၁၇၃၅၂/၂၀၂၁)
အမှတ်–၁၇၊ ဇေယျာသီရိလမ်း၊ မြို့သစ်ရပ်ကွက်၊ ဒေါပုံမြို့နယ်၊ ရန်ကုန်တိုင်းဒေသကြီး၊ ဖုန်း– ၀၉–၄၂၀၁၀၀၀၁၄

မြန်မာနိုင်ငံကြက်ခြေနီအသင်း အိတ်ဖွင့်တင်ဒါခေါ်ယူခြင်း

၁။ မြန်မာနိုင်ငံကြက်ခြေနီအသင်းမှ ဆောင်ရွက်လျက်ရှိသော လူမှုကရုဏာ လုပ်ငန်းများတွင် အထောက်အပံ့ဖြစ်စေရန်ရည်ရွယ်လျက် (က)မန္တလေးတိုင်းဒေသကြီး၊ မတ္တရာမြို့နယ်တွင် (ပေ ၄၀ x ၂၅) ပတ်လည်ရှိ တစ်ထပ်အဆောက်အအုံသစ် ဆောက်လုပ်ခြင်းနှင့် ဆက်စပ်လုပ်ငန်းများ ကားဂိုဒေါင်ဆောက်လုပ်ခြင်း၊ လေအေးပေးစက်တပ်ဆင်ခြင်း၊ မီးကြိုးသွယ်တန်းခြင်းနှင့် ရုံးသုံးပရိဘောဂ ပစ္စည်းများ တပ်ဆင်ခြင်းလုပ်ငန်းများ(ခ)တနင်္သာရီတိုင်းဒေသကြီး၊ ထားဝယ်မြို့နယ် ကြက်ခြေနီရုံးတွင်အမိုးလဲလှယ်ခြင်း၊ မျက်နှာကျက်တပ်ဆင်ခြင်း၊ ပြတင်း/တံခါးများလဲလှယ်တပ်ဆင်ခြင်း၊ ရေချိုးခန်း/အိမ်သာတည်ဆောက်ခြင်း လုပ်ငန်းနှင့် ပဲခူးတိုင်းဒေသကြီး၊ တောင်ငူမြို့နယ်တွင် (ပေ ၄၀ x ၂၅) ပတ်လည်ရှိ တစ်ထပ်အဆောက်အအုံသစ်ဆောက်လုပ်ခြင်း၊လေအေးပေးစက်တပ်ဆင်ခြင်း၊ မီးကြိုးသွယ်တန်းခြင်းနှင့် ရုံးသုံး ပရိဘောဂပစ္စည်းများ တပ်ဆင်ခြင်း လုပ်ငန်းများအား လုပ်ထုံးလုပ်နည်းနှင့်အညီ ဝယ်ယူဆောင်ရွက်ရန်အတွက် အိတ်ဖွင့်တင်ဒါတင်သွင်းရန် ဖိတ်ခေါ်အပ်ပါသည်။

၂။ **တင်ဒါပုံစံများ ထုတ်ယူရမည့်နေ့ရက်နှင့်အချိန်** - ၂၁-၈-၂၀၂၆ ရက် (ရုံးချိန်အတွင်း)
တင်ဒါပုံစံများနောက်ဆုံး ထုတ်ယူရမည့်နေ့ရက်နှင့်အချိန် - ၂၇-၈-၂၀၂၆ ရက် (ရုံးချိန်အတွင်း)
တင်ဒါပုံစံများနောက်ဆုံး တင်သွင်းရမည့်နေ့ရက်နှင့်အချိန် - ၄-၉-၂၀၂၆ ရက် (ရုံးချိန်အတွင်း)

၃။ **တင်ဒါပုံစံများထုတ်ယူရမည့်နေရာများ** -

(က) မြန်မာနိုင်ငံကြက်ခြေနီအသင်း (ရန်ကုန်ရုံးခွဲ)
ဆက်သွယ်ရမည့် ပုဂ္ဂိုလ် (ထားဝယ်) - ဦးအာကာမင်း (အကြီးတန်းထောက်/ပို့အရာရှိ)၊ ဖုန်းနံပါတ် - ၀၉-၈၇၇၈၃၈၅၈၆
ဆက်သွယ်ရမည့်ပုဂ္ဂိုလ်(မတ္တရာ) - ဒေါ်မေလှိုင်ဦး (အကြီးတန်းထောက်/ပို့အရာရှိ)၊ ဖုန်းနံပါတ် - ၀၉-၂၅၆၀၆၄၂၇၀
ဆက်သွယ်ရမည့်ပုဂ္ဂိုလ်(တောင်ငူ) - ဦးနောင်နောင်စိုး(ထောက်ပို့အရာရှိ)၊ ဖုန်းနံပါတ် - ၀၉-၄၂၈၀၂၅၇၅၆

(ခ) မြန်မာနိုင်ငံကြက်ခြေနီအသင်း၊ မန္တလေးတိုင်းဒေသကြီးကြက်ခြေနီကြီးကြပ်မှုကော်မတီ
ဆက်သွယ်ရမည့်ပုဂ္ဂိုလ် - ဒေါ်စန္ဒာမိုး (အထောက်အကူပြုအရာရှိ)၊ ဖုန်းနံပါတ် - ၀၉-၂၅၉၇၃၄၉၁၃

(ဂ) မြန်မာနိုင်ငံကြက်ခြေနီအသင်း၊ မတ္တရာမြို့နယ်ကြက်ခြေနီအသင်းခွဲ
ဆက်သွယ်ရမည့်ပုဂ္ဂိုလ် - ဦးကျော်စိုးမိုး (အတွင်းရေးမှူး)၊ ဖုန်းနံပါတ် - ၀၉-၆၇၁၈၉၁၅၅၄

(ဃ) မြန်မာနိုင်ငံကြက်ခြေနီအသင်း၊ ထားဝယ်မြို့နယ်ကြက်ခြေနီအသင်းခွဲ
ဆက်သွယ်ရမည့်ပုဂ္ဂိုလ် (နေရာကြည့်ရှုရန်) - ဦးခင်အောင်ဝင်း မြို့နယ်ဒုတိယ ဥက္ကဋ္ဌ၊ ဖုန်းနံပါတ် -၀၉ ၄၂၉၈၅၀၁၄၇

(င) မြန်မာနိုင်ငံကြက်ခြေနီအသင်း၊ တောင်ငူမြို့နယ်ကြက်ခြေနီအသင်းခွဲ
ဆက်သွယ်ရမည့်ပုဂ္ဂိုလ် (နေရာကြည့်ရှုရန်) - ဒေါ်ဟေမာနှမိုးမြင့် ၊ မြို့နယ်တပ်ဖွဲ့မှူး၊ ဖုန်းနံပါတ် - ၀၉-၉၆၁၀၂၅၂၀၀

၄။ တင်ဒါစည်းမျဉ်းစည်းကမ်းချက်များနှင့် လုပ်ငန်းအသေးစိတ်အချက်အလက်များအား သိရှိလိုပါက အထက်ပါဖုန်းနံပါတ်များသို့ရုံးချိန်အတွင်း စုံစမ်းမေးမြန်းနိုင်ပါသည်။

ဝယ်ယူရေးနှင့်ထုခွဲရောင်းချရေးကော်မတီ
မြန်မာနိုင်ငံကြက်ခြေနီအသင်း

အမည်ပြောင်း

မူဆယ်မြို့၊ တောင်ရပ်ကွက်၊ (တ/၃၂၈)နေ ဦးကျော်နိုင်ဦး ၁၃/မဆတ (နိုင်)၀၄၁၀၉၀၊ ဒေါ်နန်းမိုးမိုးအေး ၁၃/မဆတ(နိုင်) ၀၃၃၁၄၆တို့၏သမီး အမှတ် (၃၆)၊ ဗုဒ္ဓဂုဏာရာမ ဘုန်းတော်ကြီးသင် ပညာရေးကျောင်း၊ Grade-2 မှ နန်းယိင်းသျှန်ကွမ်လှိုင်း အား နန်းနဒီလင်းဆု ဟု ပြောင်းလဲခေါ်ပါရန်။ **နန်းနဒီလင်းဆု**

ဖခင်အမည်မှန်

ရန်ကုန်တိုင်းဒေသကြီး၊ သုံးခွမြို့နယ်၊ အလက (ကတုံးပေါ်အထက်) Grade-8 မှ မောင်ကောင်းခန့်သူ၏ ဖခင်အမည်မှန်မှာ ဦးကျော်မျိုးဟန် ၇/ကဝန(နိုင်)၁၀၁၉၅၂ ဖြစ်ပါကြောင်း။

ဦးကျော်မျိုးဟန်

တစ်ဦးတည်းဖြစ်ပါကြောင်း

ပျဉ်းမနားမြို့၊ ရန်အောင် (၂) ရပ်ကွက်နေ (ဘ) ဦးလှကျော်၏ သမီး ဒေါ်အိအိ(ခ)ဒေါ်အိအိခင် ၉/ပမန(နိုင်)၀၃၆၀၆၅ မှာ တစ်ဦးတည်းဖြစ်ပါကြောင်း။

ဒေါ်အိအိ(ခ)ဒေါ်အိအိခင်

ပျောက်ဆုံးကြောင်း

(ဘ) ဦးထန်လုံး၏သမီး ကျွန်မ နယူမာစီဝင်း ၅/ကလထ(နိုင်) ၂၉၉၀၁၉ ၏ နိုင်ငံကူးလက်မှတ် အမှတ်(မမှတ်မိ)မှာ ခရီးသွားရင်း ပျောက်ဆုံးသွား ပါသဖြင့် တွေ့ရှိပါက အကြောင်းကြားပေးပါရန်။

ဖုန်း-၀၉-၄၂၆၄၂၂၃၀

အများသိစေရန်နှင့် ကန့်ကွက်နိုင်ကြောင်း ကြော်ငြာခြင်း

ကရင်ပြည်နယ်၊ မြဝတီမြို့၊ အမှတ်(၄)ရပ်ကွက်၊ ကွင်းအမှတ်(၅၃-အေ/မြဝတီအပြင်)၊ ဦးပိုင်အမှတ်(၂၈)၊ ဒေါ်ချစ်မေ အမည်ပေါက် နှစ်(၃၀)မြေငှားဂရန်ရှိ ဧရိယာ(၂.၄၃)ဧက အနက်မှ ဦးကိုကို(၃/မဝတ(နိုင်)၀၃၅၁၃၄)က (၀.၆၀)ဧကအား လည်းကောင်း၊ ဦးစန်းနိုင်ဦး(၁၀/မလမ(နိုင်)၂၇၉၃၃၃) ဒေါ်စိုးမြင့်မြတ်သူ(၃/မဝတ(နိုင်)၀၆၉၄၄၅)က (၁.၀၀) ဧကအား လည်းကောင်း၊ မြို့နယ်စာချုပ်စာတမ်းမှတ်ပုံတင်ရုံးတွင် အရောင်းအဝယ် စာချုပ်ချုပ်ဆို ဝယ်ယူပိုင်ဆိုင်ခဲ့ကြပြီး ဦးပိုင်ခွဲ စိတ်ခွင့်/မြေငှားဂရန်ခွဲစိတ်အမည်ပြောင်း လျှောက်ထားလာမှုအပေါ် ကန့်ကွက်တင်ပြလိုသူ မည်သူမဆို ကျိုးကြောင်းဖော်ပြချက် ခိုင်လုံစွာဖြင့် ယခုကြော်ငြာစာပါသည့်ရက်မှစ၍ (၁၅)ရက်အတွင်း မြဝတီခရိုင်အထွေထွေအုပ်ချုပ်ရေးဦးစီးဌာနသို့ လာရောက်ကန့်ကွက်နိုင်ပါကြောင်းနှင့် ကန့်ကွက်သူမရှိပါက လျှောက်ထားမှုအား လုပ်ထုံးလုပ်နည်းညွှန်ကြားချက်များနှင့်အညီ ဆက်လက်ဆောင်ရွက်သွားမည်ဖြစ်ပါကြောင်း အများသိစေရန် ကြော်ငြာအပ်ပါသည်။

ကော်လိတ္တော်အရာရှိ မြဝတီခရိုင်အထွေထွေအုပ်ချုပ်ရေးဦးစီးဌာန

ကန့်ကွက်နိုင်ကြောင်းကြေညာခြင်း

ရန်ကုန်တိုင်းဒေသကြီး၊ ဒဂုံမြို့သစ်(မြောက်ပိုင်း)မြို့နယ်၊ မြေတိုင်းရပ်ကွက် အမှတ်(၃၄)၊ မြေကွက်အမှတ်(၁၃၀၉)၊ အကျယ်အဝန်းဧရိယာ(၀.၀၅၆)ဧကရှိနှစ်(၆၀)ဂရန်မြေကွက်နှင့်ယင်းမြေပေါ်ရှိယခုအခေါ် ရန်ကုန်မြို့၊ ဒဂုံမြို့သစ်(မြောက်ပိုင်း) မြို့နယ်၊ (၃၄)ရပ်ကွက်၊ သရဖီလမ်း၊ အမှတ်(၁၃၀၉)ဟုခေါ်တွင်သောအိမ်အပါအဝင် အကျိုးခံစားခွင့်အားလုံးတို့သည် ရန်ကုန် မြို့တော်စည်ပင်သာယာရေးကော်မတီ မြို့ပြမြေစီမံခန့်ခွဲမှုဌာနတွင် ဒေါ်ခင်သန္တာထွန်း(၉/မဟမ(နိုင်)၀၁၉၁၇၅)အမည်ဖြင့် အမည်ပေါက်ထားပြီး အမည်ပေါက်ထံမှအရပ်ကတိစာချုပ်အဆင့်ဆင့်ဖြင့်တရားဝင် ဝယ်ယူပိုင်ဆိုင်ထားကာလွှဲပြောင်း ရောင်းချပိုင်ခွင့်ရှိသူ နော်ဖြူဖြူခိုင်(၃/ဘအန (နိုင်)၁၉၂၀၃၁)ထံမှကျွန်ုပ်၏မိတ်ဆွေက ဝယ်ယူရန်အတွက် မြေနှင့်အိမ်တန်ဖိုးငွေ၏ စရန်ငွေအားပေးချေထားပြီး ဖြစ်ပါသည်။အဆိုပါမြေနှင့်အိမ်အရောင်းအဝယ်နှင့် ပတ်သက်၍ ကန့်ကွက်မည့်သူများရှိပါက ဤသတင်းစာပါသည့်ရက်မှစ၍ (၇)ရက် အတွင်း ပိုင်ဆိုင်မှု စာချုပ်စာတမ်းမူရင်းများနှင့်တကွ ကျွန်ုပ်ထံသို့လာရောက် ကန့်ကွက်နိုင်ပါသည်။ သတ်မှတ်ရက်အတွင်း ကန့်ကွက်မည့်သူမရှိပါကဤအရောင်း အဝယ်ကို ဥပဒေနှင့်အညီ ဆက်လက်ဆောင်ရွက်သွားမည်ဖြစ်ကြောင်း အများ သိစေရန် ကြေညာအပ်ပါသည်။

လွှဲအပ်ညွှန်ကြားချက်အရ-
ဒေါ်စန်းမြသက်(B.Sc,PGDL) အထက်တန်းရှေ့နေ(စဉ်-၅၆၅၆၅)
အမှတ်-၇၊ ခိုင်ရွှေဝါလမ်း၊ (၂)ရပ်ကွက်၊ မရမ်းကုန်းမြို့နယ်၊ ရန်ကုန်မြို့၊
ဖုန်း -၀၉-၅၁၅၁၈၃၃၊ ၀၉-၅၀၉၀၅၅၃၊ ၀၉-၈၉၉၂၉၉၂၅၅

ပြည်ထောင်စုသမ္မတမြန်မာနိုင်ငံတော်အစိုးရ
လျှပ်စစ်နှင့်စွမ်းအင်ဝန်ကြီးဌာန
(အိတ်ဖွင့်တင်ဒါခေါ်ယူခြင်း)

၁။ လျှပ်စစ်နှင့်စွမ်းအင်ဝန်ကြီးဌာန၊ရန်ကုန်လျှပ်စစ်ဓာတ်အားပေးရေးကော်ပိုရေးရှင်းမှ အောက်ဖော်ပြပါ ပစ္စည်းများအား ယှဉ်တွဲပါတင်ဒါအမှတ်များအတိုင်းမြန်မာကျပ်ငွေဖြင့် ဝယ်ယူလိုပါသည်-

စဉ်	တင်ဒါအမှတ်	လုပ်ငန်းအမျိုးအမည်
၁	40 (T)/YESC/ (Dist)/ 26-27	11-6.6/ 0.4kV, 200kVA Transformer with LA (30) Nos ဝယ်ယူရန်
၂	41 (T)/YESC/ (Dist)/ 26-27	SAC Cable နှင့် ဆက်စပ်ပစ္စည်း (၂)မျိုး ဝယ်ယူရန်
၃	42 (T)/YESC/ (Dist)/ 26-27	Service Wire ဆွဲခြင်းနှင့် Meter အဝင် Connection ပြုလုပ်ခြင်းအတွက်ဆက်စပ်ပစ္စည်း(၅)မျိုးဝယ်ယူရန်

၂။ တင်ဒါပုံစံများနှင့် အချက်အလက်များကို ဌာနမှ သတ်မှတ်နှုန်းထားအတိုင်း (၂၁.၈.၂၀၂၆) နေ့မှ စတင်ဝယ်ယူ၍သတ်မှတ်ရက်အတွင်းလျှောက်ထားရမည်။

၃။ တင်ဒါပိတ်ရက်မှာ (၄.၉.၂၀၂၆) နေ့၊ (၁၄:၀၀) နာရီဖြစ်ပြီး အသေးစိတ်အချက်အလက်များသိရှိလိုပါက ဌာနသို့ ရုံးချိန်အတွင်းလာရောက်စုံစမ်းနိုင်ပါသည်။

တင်ဒါကော်မတီ

ငြင်းချက်ထုတ်ရန်ဆင့်စာ
(တရားမကျင့်ထုံးဥပဒေအမိန့် – ၅ ၊ နည်းဥပဒေ – ၁နှင့်၅)
ဒဂုံမြို့သစ်(မြောက်ပိုင်း)မြို့နယ်တရားရုံးတော်
၂၀၂၆ ခုနှစ်၊ တရားမကြီးမှုအမှတ် -၂၁၂

၁။ ဦးကျော်ကျော်စိုး နှင့် ဒေါ်စိန်မြင့်
၂။ ဒေါ်သိမ့်သိမ့်အေး

(တရားလိုများ) **(တရားပြိုင်)**

ရန်ကုန်တိုင်းဒေသကြီး ၊ ဒဂုံမြို့သစ်(မြောက်ပိုင်း)မြို့နယ် ၊ (၄၉)ရပ်ကွက် ၊ ပဒုမ္မာလမ်း၊ အမှတ်-၄၇၁ နေ တရားပြိုင် ဒေါ်စိန်မြင့် (ယခုနေရပ်လိပ်စာမသိသူ) သိစေရမည်။

သင့်အပေါ်၌တရားလိုတို့က “ ပဋိညာဉ်အတိုင်း အရောင်းအဝယ် မှတ်ပုံတင်စာချုပ်ချုပ်ပေးစေလိုမှု" လျှောက်ထားစွဲဆိုသည်ဖြစ်၍ သင်ကိုယ်တိုင်ဖြစ်စေ ၊ ၎င်းအမှုနှင့်စပ်လျဉ်း၍ အရေးကြီးသည့် စကားအရပ်ရပ်တို့ကို ချေပပြောဆိုနိုင်သူ ကိုယ်စားလှယ်နှင့်ဖြစ်စေ ၊ ရှေ့နေနှင့်ဖြစ်စေ ၊ ၂၀၂၆ ခုနှစ် ၊ ဩဂုတ်လ၊ ၃၁ ရက် (၁၃၈၈ခုနှစ် ၊ ဝါခေါင်လပြည့်ကျော် ၃ ရက်) မွန်းမတည့်မီ (၁၀:၀၀)နာရီ တွင် အထက်အမည်ပါသူ တရားလိုတို့၏အဆိုလွှာကို ထုချေရှင်းလင်းရန် ရုံးတော်သို့ လာရောက်ရမည်။ ၎င်းပြင် အထက်ပါနေ့ရက်တွင် သင်မလာရောက်ပျက်ကွက် ခဲ့လျှင် သင့်မျက်ကွယ်တွင် ငြင်းချက်များကို ထုတ်ပေးလိမ့်မည်။ ၎င်းပြင် တရားလိုတို့က ကြည့်ရှုလိုသည့် လိုအပ်သော အထောက်အထားစာရွက်စာတမ်း များနှင့် သင်ကထုချေတင်ပြအမှီပြုလိုသည့် စာချုပ်စာတမ်းအစရှိသည်တို့ကို သင်နှင့်အတူယူဆောင် လာရမည်။ သို့တည်းမဟုတ် သင့်ကိုယ်စားလှယ်ရှေ့နေ လက်တွင် ထည့်အပ်လိုက်ရမည်။ သင်ကထု ချေလွှာတင်သွင်းလိုလျှင် အမှုမဆိုင်မီ လေးရက်က တင်သွင်းရမည်။

၂၀၂၆ ခုနှစ်၊ ဩဂုတ်လ၊ ၂၀ ရက်တွင် ဤရုံးတံဆိပ်ရိုက်နှိပ်၍ ကျွန်ုပ် လက်မှတ်ရေးထိုး ထုတ်ပေးလိုက်သည်။

(နှင်းယုလွင်)
တွဲဖက်မြို့နယ်တရားသူကြီး(၁)
ဒဂုံမြို့သစ်(မြောက်ပိုင်း)မြို့နယ်တရားရုံး

တစ်ဦးတည်းဖြစ်ပါကြောင်း

ပျော်ဘွယ်မြို့နယ်၊ အထက (ခွဲ) ရွာသာကျောင်းမှ မောင်သူရကျော် (G-11)၏ မိခင်အမည် ဒေါ်အေးအေးမူ(ခ)ဒေါ်အေးမူ ၉/ပဘန (နိုင်)၁၂၁၃၅၇ သည် တစ်ဦးတည်း ဖြစ်ပါကြောင်း။

ဒေါ်အေးအေးမူ(ခ)ဒေါ်အေးမူ

တစ်ဦးတည်းဖြစ်ပါကြောင်း

မန္တလေးတိုင်းဒေသကြီး၊ ရမည်းသင်းမြို့နယ်၊ အိုင်တိုအုပ်စု၊ အင်ကြင်းသာကျေးရွာနေ မရွှေနဒီဦး (G-12) ရွာတန်း (အထက) ကျောင်း၏ ဖခင်အမည် ဦးမောင်လွင်စိုး (ခ)ဦးလွင်စိုး ၉/ရမသ(နိုင်)၂၀၀၅၄၇ မှာ တစ်ဦးတည်း ဖြစ်ပါကြောင်း။

ကန့်ကွက်နိုင်ပါသည်

ရန်ကုန်တိုင်းဒေသကြီး၊ သာကေတမြို့နယ်၊ ထူပါရုံရပ်ကွက်၊ ထူပါရုံ(၁၅)လမ်း၊ မြေတိုင်းရပ်ကွက် (၁/ထူပါရုံ-၁)၊ မြေကွက်အမှတ် (၈၁၄) ဟုခေါ်တွင်သည့် မြေကွက်ပေါ်ရှိ (၂)ခန်းတွဲ(၆)ထပ် အဆောက်အအုံ၏ ပထမထပ်ခြေရင်းခန်း(ယာ)၊ (အလျား ၅၄ ပေ xအနံ ၁၈ ပေ) အကျယ်အဝန်းရှိ ရေမီးစုံ တိုက်ခန်း(၁)ခန်းအပါအဝင် အကျိုးခံစားခွင့် အရပ်ရပ်တို့ကို ရောင်းချသူ ဦးအောင်ဆွေညွှန့် ၁၂/သကတ(နိုင်) ၀၀၁၇၄၇ ထံမှ ကျွန်ုပ် ဦးပိုင်သူကျော်၁၂/သကတ(နိုင်)၁၈၀၂၀၉)က အပြီးအပိုင် ဝယ်ယူရန် ရောင်းဖိုးစရန်ငွေအချို့ကို ပေးချေပြီး ဖြစ်ပါသည်။ အထက် ဖော်ပြပါ အရောင်းအဝယ်ကို ကန့်ကွက်လိုပါက ကျွန်ုပ်ထံသို့ ပိုင်ဆိုင်မှု စာရွက်စာတမ်းမူရင်း အပြည့်အစုံဖြင့် (၁၄)ရက်အတွင်း လာရောက် ကန့်ကွက်နိုင်ပါကြောင်းနှင့် ကန့်ကွက်မှုမရှိပါက အရောင်းအဝယ်ကို ဥပဒေနှင့်အညီ ဆက်လက်ဆောင်ရွက်သွားမည်ဖြစ်ကြောင်း ကြေညာ အပ်ပါသည်။

ဦးပိုင်သူကျော် ဖုန်း- ၀၉-၇၉၅၄၀၀၁၇၀

ယာဉ်မှတ်ပုံတင်စာအုပ် မိတ္တူလျှောက်ထားခြင်း

ယာဉ်အမှတ် 77W/99772, New Zhineng 110, M/C ယာဉ်လက်ဝယ်ရှိသူ ဒေါ်သက်သက်အောင် ၇/ပတန (နိုင်)၁၃၄၀၁၁ က(ကမ-၃)ပျောက်ဆုံး၍ မိတ္တူထုတ်ပေးရန် လျှောက်ထားလာပါသည်။ ကန့်ကွက်လိုပါက ခိုင်လုံသော အထောက်အထားများဖြင့် ကြော်ငြာသည့်ရက်မှ ရက် ၃၀ အတွင်း အောက်ဖော်ပြပါရုံးသို့ လူကိုယ်တိုင်လာရောက် ကန့်ကွက်နိုင်ပါသည်။

ကညန၊ ခရိုင်ရုံး(ပြည်)
ပြည်မြို့

ယာဉ်မှတ်ပုံတင်စာအုပ် မိတ္တူလျှောက်ထားခြင်း

မော်တော်ဆိုင်ကယ်အမှတ် ၆ဧယ/ ၁၉၅၁၇, LUOJIA-110 ယာဉ်လက်ဝယ်ရှိသူ ဦးမြင့်နိုင် ၉/ပမန(နိုင်)၂၈၉၅၄၅ က မော်တော်ဆိုင်ကယ်မှတ်ပုံစာအုပ် (ကမ-၃)ပျောက်ဆုံး၍ မိတ္တူထုတ်ပေးရန် လျှောက်ထားလာပါသည်။ ကန့်ကွက်လိုပါက ခိုင်လုံသော အထောက်အထားများဖြင့် ကြော်ငြာပါသည့်ရက်မှ ရက်(၃၀)အတွင်း အောက်ဖော်ပြပါ ရုံးသို့ လူကိုယ်တိုင် လာရောက်ကန့်ကွက် နိုင်ပါသည်။

ကညန၊ ခရိုင်ရုံး
(နေပြည်တော်ရုံး)

အကြောင်းပြရန်ပေးသည့်အကြောင်းကြားစာ
မရမ်းကုန်းခရိုင်တရားရုံးတော်
၂၀၂၆ ခုနှစ်၊ တရားမအထွေထွေ မှုအမှတ် - ၇၇

ဒေါ်ဖြူဖြူခိုင် နှင့် ၁။ GURJAN VENEER LIMITED (၎င်းကိုယ်စား မန်နေဂျင်းဒါရိုက်တာ ဦးထွန်းမောင်)
၂။ လှိုင်မေတ္တာ ကုမ္ပဏီလီမိတတ် (၎င်းကိုယ်စား ဒေါ်ဆွေဆွေမွန် ကွယ်လွန်သူ ဦးကျော်ချစ်လှိုင်၏ တရားဝင်ကိုယ်စားလှယ်)

လျှောက်ထားသူ **လျှောက်ထားခံရသူများ**

ရန်ကုန်တိုင်းဒေသကြီး၊ မင်္ဂလာဒုံမြို့နယ်၊ ရွှေနံ့သာစံပြရပ်ကွက်၊ ကျွန်းရွှေဝါလမ်း၊ အမှတ်(၃၈)နေ လျှောက်ထားခံရသူ(၁) GURJAN VENEER LIMITED (၎င်းကိုယ်စား မန်နေဂျင်းဒါရိုက်တာ ဦးထွန်းမောင်)နှင့် ရန်ကုန်တိုင်းဒေသကြီး၊ မရမ်းကုန်းမြို့နယ်၊ (၆)ရပ်ကွက်၊ ကျိုက်ဝိုင်းဘုရားလမ်း၊ အမှတ်(၆၄/က) နေ လျှောက်ထားခံရသူ(၂) လှိုင်မေတ္တာကုမ္ပဏီလီမိတက် (၎င်းကိုယ်စား ဒေါ်ဆွေဆွေမွန် (ကွယ်လွန်သူ ဦးကျော်ချစ်လှိုင်၏ တရားဝင်ကိုယ်စားလှယ်) (ယခုနေရပ်လိပ်စာ မသိသူများ) သိစေရမည်။

အထက်အမည်ပါ လျှောက်ထားသူက ဤရုံးသို့ တရားမကျင့်ထုံး ဥပဒေအမိန့် -၂၁ နည်းဥပဒေ ၅၈(၁) အရ ပညတ်ဝရမ်းခွာပေးစေလိုမှု လျှောက်ထားသည့် အကြောင်းနှင့် လျှောက်ထားသည်ဖြစ်၍ သင်က ဤလျှောက်လွှာအတိုင်း အမိန့်မချသင့်ကြောင်း အကြောင်းပြရန်၊ ၂၀၂၆ ခုနှစ်၊ စက်တင်ဘာလ ၁ ရက် (၁၃၈၈ ခုနှစ်၊ ဝါခေါင်လဆုတ် ၄ ရက်) နံနက် ၁၀း၀၀ နာရီတွင် သင်ကိုယ်တိုင်ဖြစ်စေ၊ သင့်ရှေ့နေဖြစ်စေ ဤရုံးသို့လာရောက်ရမည်။ မလာရောက်ခဲ့လျှင် အဆိုပါ လျှောက်ထားချက်ကို သင့်မျက်ကွယ်တွင် တစ်ဖက်သတ်ကြားနာစစ်ဆေးဆုံးဖြတ်လိမ့်မည်။

၂၀၂၆ ခုနှစ်၊ ဩဂုတ်လ ၂၀ ရက်တွင် ဤရုံးတံဆိပ်ရိုက်နှိပ်၍ ကျွန်ုပ် လက်မှတ်ရေးထိုး ထုတ်ပေးလိုက်သည်။

(ဖြူဝင်းငယ်)
တွဲဖက်ခရိုင်တရားသူကြီး(၁)
မရမ်းကုန်းခရိုင်တရားရုံး

ဖခင်အမည်မှန်

အိမ်မဲမြို့နယ်၊ အထက (ကြို့ကုန်း) Grade-12တွင် ပညာသင်ကြားနေသော မဆောင်းသဇင်၏ ဖခင်အမည်မှန်မှာ ဦးမြင့်အောင် ၁၄/အမန(နိုင်) ၀၅၉၃၉၈ ဖြစ်ပါကြောင်း။

ဦးမြင့်အောင်

အမည်မှန်

မန္တလေးတိုင်းဒေသကြီး၊ မြင်းခြံမြို့ နိဘယ်(လ်) ကိုယ်ပိုင်အထက်တန်းကျောင်း Grade-1 တွင် ပညာသင်ကြားနေသော (ဘ)ဦးငြိမ်းစည်သူလွင် ၉/ မခန(နိုင်)၂၇၃၉၁၄၏ သား အမည်မှန်မှာ မောင်ဇေယျာမင်းမြတ် ဖြစ်ပါကြောင်း။

ဖခင်အမည်မှန်

မန္တလေးတိုင်းဒေသကြီး၊ မြင်းခြံမြို့၊ Unity ကိုယ်ပိုင်အထက်တန်းကျောင်း Grade-4တွင် ပညာသင်ကြားနေသော မနဒီအိမ့်ခြူး၏ ဖခင်အမည်မှန်မှာ ဦးဝင်းမင်းသန့် ၉/မခန(နိုင်)၁၈၃၉၁၀ ဖြစ်ပါကြောင်း။

ကန့်ကွက်နိုင်ကြောင်းကြော်ငြာ

ရန်ကုန်တိုင်းဒေသကြီး၊ ဒဂုံမြို့သစ်(ဆိပ်ကမ်း)မြို့နယ်၊ မြေတိုင်းရပ်ကွက်အမှတ်(၇၉)၊ အောင်ဇေယျလမ်း၊ မြေကွက်အမှတ်(၁၉၈) ဟုခေါ်တွင်သော မြေအလျားxအနံပေ(၄၀x၆၀)ရှိ မြေချပါမစ်မြေကွက်ထဲမှ တရားဝင် မခွဲမစိတ်ရသေးသော [မြေကွက်အမှတ်(၁၉၉)နှင့် ကပ်လျက်အခြမ်း] ပေ(၂၀x၆၀)ရှိ မြေကွက်အပါအဝင် အကျိုးခံစားခွင့်အရပ်ရပ်အား မူလအမည်ပေါက် ပိုင်ဆိုင်သူ ဒေါ်တင်အေး (AA-၀၉၄၉၇၆) ထံမှ အရောင်းအဝယ်စာချုပ်စာတမ်းအဆက်စပ်ဖြင့် ဝယ်ယူပိုင်ဆိုင်ပြီး ရောင်းချပိုင်ခွင့်ရှိသည်ဟု ဝန်ခံကတိပြုသူ ဒေါ်နှင်းပွင့်ဇော် ၈/မမန(နိုင်)၂၀၄၀၁၅)ထံမှ ကျွန်ုပ်တို့၏မိတ်ဆွေ ဒေါ်ဆုဆုစန္ဒာထွန်း (၁၄/ဖပန(နိုင်)၁၅၅၆၀၃)က အပြီးအပိုင် ဝယ်ယူရန်အတွက် စရန်ငွေတစ်စိတ်တစ်ဒေသကို ပေးချေထားပြီးဖြစ်ပါသည်။ ဖော်ပြပါကိစ္စနှင့်စပ်လျဉ်း၍ ကန့်ကွက်လိုသူများရှိက ကျွန်ုပ်တို့ထံသို့ တိကျ ခိုင်လုံသော တရားဝင် စာချုပ်စာတမ်းများနှင့်တကွ ယခုကြော်ငြာပါသည့်ရက်မှစ၍ (၇)ရက်အတွင်း လာရောက်ကန့်ကွက်နိုင်ပါသည်။ ယင်းရက်ကျော်လွန်က အရောင်းအဝယ်ကို ဥပဒေနှင့်အညီ အပြီးဆောင်ရွက်သွားမည်ဖြစ်ကြောင်း ကြော်ငြာအပ်ပါသည်။

လွှဲအပ်ညွှန်ကြားချက်အရ-

ဦးဝင်းသူရဇော်(LL.B) အထက်တန်းရှေ့နေ (စဉ်-၄၂၀၆၆)
ဒေါ်ယမင်းထွေး(LL.B) တရားလွှတ်တော်ရှေ့နေ (စဉ်-၁၂၃၆၅)
ဦးရဲသီဟ(LL.B) အထက်တန်းရှေ့နေ(စဉ်-၅၆၃၆၆)

အမှတ်(၁၀၁)၊ ကံကော်မြိုင်(၂)လမ်း၊ (၃၃)ရပ်ကွက်၊ ဒဂုံမြို့သစ်(မြောက်ပိုင်း)မြို့နယ်၊
ဖုန်း-၀၉-၇၇၂၇၇၇၇၁၂၊ ၀၉-၄၅၆၉၉၆၇၇၆၊ ၀၉-၈၇၃၀၀၂၁၀၇

ကန့်ကွက်နိုင်ပါကြောင်း

ရန်ကုန်တိုင်းဒေသကြီး၊ ဒဂုံမြို့သစ်(မြောက်ပိုင်း)မြို့နယ်၊ မြေတိုင်းရပ်ကွက်အမှတ် (၃၆)၊ ရဲရန်ပိုင်လမ်းနှင့် အောင်သပြေလမ်းထောင့်၊ မြေကွက်အမှတ် (၁၄၆)၊ အကျယ်အဝန်း (၄၀ပေ × ၆၀ပေ)ရှိ ဒေါ်သန်းသန်းစိုး (၁၂/ဥကတ (နိုင်) ၀၅၆၄၅၄) အမည်ပေါက် နှစ်(၆၀)ဂရန် မြေကွက်နှင့် ယင်းမြေကွက်ပေါ်ရှိ အကျိုးခံစားခွင့်အရပ်ရပ်အားလုံးတို့ကို ရောင်းချပိုင်ခွင့်ရှိသူ အမည်ပေါက်ပိုင်ရှင် ဒေါ်သန်းသန်းစိုး ထံမှ ကျွန်တော် ဦးစိုးပြည့်ထွန်း (၁၂/အလန (နိုင်) ၀၄၂၃၃၁)က ဝယ်ယူရန် အတွက်စရန်ငွေ ပေးချေထားပြီးဖြစ်ပါသည်။ အရောင်းအဝယ်အား ကန့်ကွက်လိုပါက ကျွန်တော်ထံသို့ စာရွက်စာတမ်း အထောက်အထားမူရင်းများဖြင့် ယနေ့မှစ၍ (၇)ရက်အတွင်း လာရောက်ကန့်ကွက်နိုင်ပါသည်။ ထိုရက်ကျော်လွန်ပါက အရောင်းအဝယ်ကိစ္စကို ဥပဒေနှင့်အညီ ဆက်လက်ဆောင်ရွက်သွားမည်ဖြစ်ကြောင်းအများသိစေရန်ကြေညာအပ်ပါသည်။

ဦးစိုးပြည့်ထွန်း (၁၂/အလန (နိုင်) ၀၄၂၃၃၁)
၀၉- ၉၅၁ ၀၄၆ ၄၀၇

ကန့်ကွက်နိုင်ကြောင်း ကြေညာခြင်း

ညောင်ဦးခရိုင်၊ ညောင်ဦးမြို့ ၊ အမှတ်(၆)ရပ်ကွက်၊ အောင်မြေသာရပ် ကွင်း/အကွက်အမှတ်နှင့် အမည် (၃၊ အောင်မြေသာ)၊ ဦးပိုင်အမှတ်(၈)၊ မြေဧရိယာ(၀.၁၄၇) ဧကရှိမြေနေရာ၏ အလားလေးရပ်မှာ အရှေ့ဘက်တွင် (၈)လမ်း၊ အနောက်ဘက်တွင် ဦးပိုင်အမှတ်(၉)၊ တောင်ဘက်တွင် ဦးပိုင်အမှတ်(၁၁)နှင့် မြောက်ဘက်တွင် ဦးပိုင်အမှတ်(၇)တို့၏ အလားအလာတွင်တည်ရှိပြီး အဆိုပါမြေကွက်အား ကျွန်တော် ဦးအောင်လွင် ၉/ညဥန(နိုင်)၀၀၉၃၉၄၊ အမှတ်(၅)ရပ်ကွက်၊ ညောင်ဦးမြို့နေ အမည်ဖြင့် မြေပေးမိန့်ချထားပေးခဲ့သော မြေကွက်ဖြစ်ပါသည်။ မြေပေးမိန့် စာရွက်မူရင်းသည် ပျောက်ဆုံးသွားပါသဖြင့် ကျွန်တော်ဦးအောင်လွင် အမည်ဖြင့် မြေကွက်ချထားပေးခဲ့သည်မှာ မှန်ကန်ကြောင်း အထောက်အထား လျှောက်ထား ဆောင်ရွက်သွားမည်ဖြစ်ပါ၍ ကန့်ကွက်လိုသူများရှိပါကကြော်ငြာသည့်ရက်မှ (၁၅)ရက်အတွင်း အထောက်အထားခိုင်လုံစွာဖြင့် ကန့်ကွက်နိုင်ကြောင်းနှင့် သတ်မှတ်ရက်ကုန်ဆုံးသည်အထိ ကန့်ကွက်သူမရှိပါက ဥပဒေ၊ နည်းဥပဒေ၊ လုပ်ထုံးလုပ်နည်းနှင့်အညီ ဆက်လက်လျှောက်ထားဆောင်ရွက်သွားမည်ဖြစ် ကြောင်း ကြေညာလိုက်သည်။

ဦးအောင်လွင် ၉/ညဥန(နိုင်)၀၀၉၃၉၄
အမှတ်(၅)ရပ်ကွက်၊ ညောင်ဦးမြို့၊ ဖုန်း-၀၉ - ၄၃၁၂၃၃၂၇

ယာဉ်မှတ်ပုံတင်စာအုပ် မိတ္တူလျှောက်ထားခြင်း

ယာဉ်အမှတ် ၇၃ယ/၅၄၄၆၂ ယာဉ်လက်ဝယ်ရှိသူ ဦးစောမျိုးလွင်ကျော် ၇/ညလပ(နိုင်)၀၄၇၈၃၈ က(ကမ-၃) ပျောက်ဆုံး၍ မိတ္တူထုတ်ပေးရန် လျှောက်ထားလာပါသည်။ ကန့်ကွက်လိုပါက ခိုင်လုံသော အထောက်အထားများဖြင့် ကြော်ငြာသည့်ရက်မှ ရက် ၃၀ အတွင်း အောက်ဖော်ပြပါရုံးသို့ လူကိုယ်တိုင်လာရောက် ကန့်ကွက်နိုင်ပါသည်။

ကညန၊ တိုင်းဒေသကြီးဦးစီးမှူးရုံး
(ပဲခူး)

ကန့်ကွက်နိုင်ပါကြောင်း အများသိစေရန်ကြေညာခြင်း

ရန်ကုန်တိုင်းဒေသကြီး၊ ဒဂုံမြို့သစ်(အရှေ့ပိုင်း)မြို့နယ်၊ မြေတိုင်းရပ်ကွက် အမှတ်-၁၂၆၊ ပုဂံ(၅)လမ်း၊ မြေကွက်အမှတ်-၁၆၈၊ ဦးစိန်မောင်အမည်ပေါက် ပါမစ်မြေ အလျားပေ၄၀ xအနံပေ၆၀ ရှိ မြေကွက်မှ တရားဝင် မခွဲစိတ်ရသေး သော အမှတ်-၁၆၇နှင့်ကပ်လျက် အလျားပေ၂၀xအနံပေ၆၀ရှိ ပါမစ်မူရင်းမြေကွက် နှင့် မြေကွက်ပေါ်ရှိ အကျိုးခံစားခွင့်အရပ်ရပ်အား ဒေါ်ခင်ခင်ဝင်းနှင့် ဒေါ်အိနှင်း ခိုင်တို့မှ တရားဝင်ပိုင်ဆိုင်၍ လွှဲပြောင်းရောင်းချခွင့်ရှိသဖြင့် ကျွန်ုပ်၏မိတ်ဆွေမှ အပြီးအပိုင်ဝယ်ယူရန် စရန်ငွေများပေးချေထားသဖြင့် ထိုအရောင်းအဝယ်နှင့် ပတ်သက်၍ ကန့်ကွက်လိုပါက ခိုင်လုံသော အထောက်အထားများဖြင့် (၇) ရက် အတွင်း လာရောက်ကန့်ကွက်နိုင်ပါသည်။ ကန့်ကွက်သူမရှိပါက အရောင်းအဝယ် အားဆက်လက်ဆောင်ရွက်သွားမည်ဖြစ်ကြောင်းအများသိစေရန်ကြေညာအပ်ပါသည်။

လွှဲအပ်ညွှန်ကြားချက်အရ-
ဒေါ်ဝင်းမာဦး(LL.B)
တရားလွှတ်တော်ရှေ့နေ (စဉ်-၁၆၈၅၇)
(၈၂၈/ခ)၊ ကေတုမတီလမ်း၊ (၁၂)ရပ်ကွက်၊ ဒဂုံမြို့သစ်(အရှေ့ပိုင်း)မြို့နယ်၊
ရန်ကုန်တိုင်းဒေသကြီး၊ ဖုန်း-၀၉-၇၈၀၆၂၉၂၅၂

ယာဉ်မှတ်ပုံတင်စာအုပ် မိတ္တူလျှောက်ထားခြင်း

ယာဉ်အမှတ် 85W/21657, New Zhineng 110 ယာဉ်လက်ဝယ်ရှိသူ Myanmar New Power Co;Ltdက (ကမ-၃) ပျောက်ဆုံး၍ မိတ္တူထုတ်ပေးရန် လျှောက်ထားလာပါသည်။ ကန့်ကွက်လိုပါက ခိုင်လုံသော အထောက်အထားများဖြင့် ကြော်ငြာသည့်ရက်မှ ရက် ၃၀ အတွင်း အောက်ဖော်ပြပါရုံးသို့ လူကိုယ်တိုင် လာရောက်ကန့်ကွက်နိုင်ပါသည်။

ကညန၊ခရိုင်ရုံး
(မင်းဘူး)

ပြည်ထောင်စုသမ္မတမြန်မာနိုင်ငံတော်
ဆောက်လုပ်ရေးဝန်ကြီးဌာန၊ အဆောက်အဦဦးစီးဌာန
အဆောက်အဦအထူးအဖွဲ့(၁ ၊ ၂) ၊ ရန်ကုန်
"အိတ်ဖွင့်တင်ဒါခေါ်ယူခြင်း"

ဆောက်လုပ်ရေးဝန်ကြီးဌာန၊ အဆောက်အဦဦးစီးဌာန၊ အဆောက်အဦအထူးအဖွဲ့(၁၊ ၂)မှ တာဝန်ယူဆောင်ရွက်လျက်ရှိသည့် (၂၀၂၆-၂၀၂၇) ဘဏ္ဍာရေးနှစ် ရန်ပုံငွေဖြင့် ဆောင်ရွက်မည့် တည်ဆောက်ခြင်းလုပ်ငန်းများအတွက် လိုအပ်သော (မြို့ပြ/ရေသန့်/လျှပ်စစ်)ဆောက်လုပ်ရေးလုပ်ငန်းသုံးပစ္စည်းများအား မြန်မာကျပ်ငွေဖြင့် ဝယ်ယူဆောင်ရွက်မည်ဖြစ်ပါသဖြင့် ပေးသွင်းလိုသူများ တင်ဒါပေးသွင်းနိုင်ပါကြောင်း ဖိတ်ခေါ်ကြေညာအပ်ပါသည်။

၁။ **တင်ဒါလျှောက်လွှာရောင်းချမည့် ရက်နှင့်အချိန်** - ၈-၉-၂၀၂၆ ရက်(ရုံးချိန်အတွင်း)

၂။ **တင်ဒါလျှောက်လွှာပိတ်မည့်ရက်နှင့်အချိန်** - ၂၁-၉-၂၀၂၆ ရက် (ညနေ ၄:၀၀ နာရီ)

၃။ **တင်ဒါ ဖွင့်မည့်ရက်နှင့်အချိန်** - ၂၄-၉-၂၀၂၆ ရက် နံနက်(၁၀:၀၀)နာရီ တင်ဒါဖွင့်မည့်ရက် အပြောင်းအလဲရှိပါက ထပ်မံကြော်ငြာပါမည်။

၄။ **တင်ဒါ စိစစ်ရွေးချယ်မည့်နေရာ**- အဆောက်အဦအထူးအဖွဲ့ (၂)၊ အစည်းအဝေးခန်းမ၊ ဘော်စင်လမ်း၊ သုဝဏ္ဏ(၂၄)ရပ်ကွက် ၊ သဃ်န်းကျွန်းမြို့နယ် ၊ ရန်ကုန်မြို့။

အိတ်ဖွင့်တင်ဒါလျှောက်လွှာပုံစံနှင့် အသေးစိတ်အချက်အလက်များကို အဆောက်အဦအထူးအဖွဲ့(၂)ဘော်စင်လမ်း၊ (၂၄)ရပ်ကွက် ၊ သုဝဏ္ဏ၊ သဃ်န်းကျွန်းမြို့နယ်၊ ဖုန်း-၀၉-၄၂၀၁၆၂၅၉၈၊ ၀၉ -၇၄၀၈၀၄၃၃၆ သို့(၈-၉-၂၀၂၆) ရက်မှစ၍ ရုံးချိန်အတွင်း စုံစမ်းမေးမြန်းဝယ်ယူနိုင်ပါသည်။

တင်ဒါလက်ခံရေးနှင့်စိစစ်ရွေးချယ်ရေးကော်မတီ

အမည်မှန်နှင့် ဖခင်အမည်မှန်

မြစ်ကြီးနားမြို့၊ အထက (စီတာပူ) ၊ Grade-6 မှ မဆွတ်ဆိုင်းပန်စောမ့်၏ အမည်မှန်မှာ မအင်ဗွေဆွတ်ဆိုင်းပန်စောမ့် ဖြစ်၍ ၎င်း၏ ဖခင်အမည်မှန်မှာ ဦးမာတူး ၁၃/မတတ(နိုင်) ၀၂၁၅ ၄၉ ဖြစ်ပါကြောင်း။

ပတ်စ်ပို့ပျောက်

ကျွန်တော် ဦးလဖိုင်ငွမ်ဂျာ ၁/မကန(နိုင်)၂၀၅၈၃၁ ၏ ပတ်စ်ပို့နံပါတ် (MC-628232) မှာ ပျောက်ဆုံးသွားပါသဖြင့် တွေ့ရှိက အကြောင်းကြားပေးပါရန်။

ဖုန်း-၀၉-၄၅၁၈၀၃၃၀၂

အမည်ပြောင်း

မိုးကောင်းမြို့နယ်၊ ကံလှကျေးရွာ၊ မြို့သာရပ်ကွက်၊ အမှတ်(၄၂)နေ ဦးလှဌေးဝင်း၊ ဒေါ်မြတ်စုဝင်း တို့၏သား မောင်လရောင်ဝင်းအား မောင်မြင့်မြတ်သူရဟု အမည်ပြောင်းလဲခေါ်ပါရန်။

မွေးသက္ကရာဇ်အမှန်

ဦးအဝူဖ ၁/မကတ(နိုင်) ၀၀၇၇၉၃ ၏သမီး မိုးကောင်းမြို့နယ်၊ အထက(နမ္မတီး)၊ Grade-12 မှ မချယ်ရီ၏ မွေးသက္ကရာဇ်အမှန်မှာ ၁၀-၄-၂၀၀၆ ဖြစ်ပါကြောင်း။

ကန့်ကွက်နိုင်ပါကြောင်းကြေညာခြင်း

မန္တလေးတိုင်းဒေသကြီး၊ ပြင်ဦးလွင်ခရိုင်၊ ပြင်ဦးလွင်မြို့နယ်၊ နောင်ခမ်းကြီးကျေးရွာ၊ ကွင်း/အကွက်အမှတ်နှင့်အမည် (၆၇၃/နောင်ခမ်းကြီး)၊ မြေရိယာ (၀ဒသမ၃၈)ကေ အကျယ်အဝန်း အရှေ့(၇၇)ပေ၊ အနောက်(၉၅)ပေ၊ တောင်ပေ(၂၀၀)၊ မြောက်(၁၅၂)ပေ (လက်ရှိမြေပေါ်ရှိ အတိုင်းအတာ) မြေနှင့်နေအိမ်၊ လျှပ်စစ်မီတာ မြေပေါ်မြေအောက် အကျိုးခံစားခွင့်အရပ်ရပ်အားလုံး (အုတ်တံတိုင်းခတ်အပြီးအစီး)တို့ကို ဦးကျော်ဝင်း(၉/မမန(နိုင်)၀၁၅၆၈၀)၊ ဦးဝင်းကိုကို (၉/မမန(နိုင်)၀၁၄၉၁၉)၊ ဒေါ်ခင်မာဝေ (၉/မမန(နိုင်)၀၁၄၉၁၃)တို့ထံမှ ဦးမားရောက်လွေး(၁၃/တယန(နိုင်)၀၁၇၉၃၅)က (အရပ်ကတိစာချုပ်)ဖြင့် စရန်ငွေပေးချေခဲ့ပြီး ဝယ်ယူခဲ့သော မြေကွက်ဖြစ်ပါသည်။

အဆိုပါမြေကွက်နှင့်ပတ်သက်၍ ကန့်ကွက်ရန်ရှိပါက ပိုင်ဆိုင်မှုစာရွက်စာတမ်းအထောက်အထား ခိုင်လုံစွာဖြင့် ကျွန်ုပ်ထံသို့ ဤကြော်ငြာသည့် ရက်မှစ၍ (၁၄) ရက်အတွင်း လာရောက်ကန့်ကွက်နိုင်ပါသည်။ ထိုရက်ကျော်လွန်ပါက အ ရောင်းအဝယ် ကိစ္စကို ဥပဒေနှင့်အညီ ဆက်လက်ဆောင်ရွက်သွားမည်ဖြစ်ကြောင်း အများသိစေရန် ကြေညာအပ်ပါသည်။

လွှဲအပ်ညွှန်ကြားသူ	**လွှဲအပ်ညွှန်ကြားချက်အရ**
ဦးမားရောက်လွေး	**ဦးနေမျိုးဇော်(LL.B, D.B.L)**
၁၃/တယန(နိုင်)၀၁၇၉၃၅	**တရားလွှတ်တော်ရှေ့နေ(စဉ်-၁၁၅၆၆)**
	ရပ်ကွက်ကြီး(၁)၊ ယူဂိုစလပ်၊ ပြင်ဦးလွင်မြို့

ကန့်ကွက်နိုင်ကြောင်းကြေညာခြင်း

ရန်ကုန်တိုင်းဒေသကြီး၊ ဒဂုံမြို့သစ်(ဆိပ်ကမ်း)မြို့နယ်၊ ၆၁/၂ရပ်ကွက်၊ရတနာလမ်း၊ ရတနာနှင်းဆီအဆင့်မြင့် အိမ်ရာ၊ (၁၈)ထပ်၊ အဆောက်အအုံ၏ တိုက်-3၊ အခန်းအမှတ် B2၊ မြေညီထပ်၊ ဧရိယာ(၆၃၀)စတုရန်းပေအကျယ်အဝန်းရှိ တိုက်ခန်းနှင့်ယင်းတိုက်ခန်း၏ အကျိုးခံစားခွင့်အရပ်ရပ်တို့ကို တရားဝင်လက်ဝယ်ထားပိုင်ဆိုင်ပြီးလွှဲပြောင်း ရောင်းချပိုင်ခွင့်ရှိ သူဖြစ်ကြောင်းနှင့် ရန်ကုန်တိုင်းဒေသကြီး၊ မြို့ပြနှင့်အိမ်ရာဖွံ့ဖြိုးရေးဦးစီးဌာနရုံးတွင် မိမိအမည်ပေါက် ဖြစ်ကြောင်းဝန်ခံကတိပြုသူ ဦးဝင်းရှိန်(၁၄/ဝခမ(နိုင်)၀၁၃၀၄၈)ထံမှ ကျွန်ုပ်၏မိတ်ဆွေဖြစ်သူ ဒေါ်ကြူကြူနိုင် ၁၂/ဒဂန(နိုင်)၀၀၆၅၇၉)က အပြီးအပိုင်ဝယ်ယူရန်အတွက် ရောင်းဖိုးငွေ၏တစ်စိတ်တစ်ဒေသကို စရန်ငွေပေးချေပြီး ဖြစ်ပါ၍ ဤကြေညာပါသည့်ရက်မှစ၍ (၇) ရက်အတွင်း ခိုင်လုံသောအထောက်အထားမူရင်းများနှင့်တကွ ကျွန်ုပ်ထံ လာရောက်ကန့်ကွက်နိုင်ပါသည်။ သတ်မှတ်ရက်အတွင်း ကန့်ကွက်မည့်သူမရှိပါက အရောင်းအဝယ်ကို ဥပဒေနှင့်အညီ ပြီးမြောက်အောင် ဆက်လက်ဆောင်ရွက်သွားမည်ဖြစ်ကြောင်း ကြေညာအပ်ပါသည်။

လွှဲအပ်ညွှန်ကြားချက်အရ-
ဒေါ်ခင်ဇာလီအောင်(တရားလွှတ်တော်ရှေ့နေ စဉ် -၁၄၃၅၂/၂၀၁၈)
တိုက် ၃၊ အခန်း၂၀၅၊ စင်းကားအိမ်ရာ၊ ပယင်းလမ်း၊ (၃၆)ရပ်ကွက်၊
မြောက်ဒဂုံမြို့နယ်၊ ရန်ကုန်၊ ဖုန်း-(၀၉-၄၂၀၃၈၉၃၉)

သားအဖြစ်မှစွန့်လွှတ်ခြင်း

အင်းစိန်ခရိုင်၊ လှိုင်သာယာ(အနောက်ပိုင်း)မြို့နယ်၊ အမှတ်(၁၄) ရပ်ကွက်၊ နံ့သာဖြူလမ်း၊ အိမ်အမှတ်(၇၀/က)နေ ဒေါ်ခင်ခင်ညို ၁၂/မရက(နိုင်)၁၁၆၈၃၀၏ သား မောင်ဇော်ဇော်မိုး ၁၂/မရက(နိုင်)၁၃၁၇၆၁ သည် အုပ်ထိန်း သူ မိခင်၏ဆိုဆုံးမမှုကို နာခံခြင်းမရှိဘဲ စိတ်ဆင်းရဲမှုအကြိမ်ကြိမ်ပြုလုပ်ပါသဖြင့် ၎င်းအား ယနေ့မှစ၍ သားအဖြစ်မှ စွန့်လွှတ်ကြောင်းနှင့် နောက်နောင်တွင် ၎င်းနှင့်ပတ်သက်သည့် မည်သည့်ကိစ္စအဝဝတို့ကိုမှ တာဝန်ယူဖြေရှင်းပေးမည်မဟုတ်ပါကြောင်း အများသိစေရန် ကြေညာအပ်ပါသည်။ **(မိခင်) ဒေါ်ခင်ခင်ညို**

လေလံတင်ရောင်းချမည့်ရက်ကြော်ငြာခြင်း

၁။ ရန်ကုန်မြို့ အကောက်ခွန်ဦးစီးဌာနမှူးရုံးမှ ပြည်သူ့ဘဏ္ဍာအဖြစ် သိမ်းဆည်းထားသော ကားအပိုပစ္စည်းများနှင့် ဆေးပစ္စည်းများအား လေလံတင်ရောင်းချမည်ဖြစ်ပါ၍ စိတ်ပါဝင်စားသော ပြင်ပပုဂ္ဂိုလ်များသည် လေလံပုံစံများကို တစ်စုံလျှင် ကျပ် ၁၀,၀၀၀/-(ကျပ်တစ်သောင်း တိတိ) ဖြင့် ရန်ကုန်မြို့အကောက်ခွန်ဦးစီးဌာနမှူး ရုံးတွင် ငွေပေးသွင်းပြီး လျှောက်လွှာများအား ဝယ်ယူနိုင်ပါကြောင်း ကြေညာအပ်ပါသည်-

လေလံတင်ရောင်းချမည့်ရက် - ၂၇ -၈-၂၀၂၆ ရက် (ကြာသပတေးနေ့)

အချိန် - နံနက် ၁၀:၀၀ နာရီ

နေရာ - အကောက်ခွန်ဦးစီးဌာန၊ ထောက်ပံ့ရေးနှင့်ပို့ဆောင်ရေးဌာနခွဲ၊ အမှတ်(၂)၊ စောရန်ပိုင် အနောက်ရပ်ကွက်၊ တိုးချဲ့ကမ်းနားလမ်း၊အလုံမြို့နယ်၊ရန်ကုန်မြို့

လေလံပုံစံရောင်းချမည့်ရက်၊ နေရာ - (၂၄-၈-၂၀၂၆ မှ ၂၆-၈-၂၀၂၆ ရက် အထိ)(ရုံးချိန်အတွင်း) (ရန်ကုန်တိုင်း အကောက်ခွန်ဦးစီးဌာန၊ အမှတ်-၁၃၂၊ ကမ်းနားလမ်း၊ကျောက်တံတားမြို့နယ်)

၂။ အသေးစိတ်အချက်အလက်နှင့် လေလံတင်ရောင်းချမည့် ကုန်ပစ္စည်းများအား မျက်မြင် ကြည့်ရှုနိုင်ရန်အတွက် လေလံတင်ရောင်းချမည့် အထက်ပါလိပ်စာအား လူကိုယ်တိုင်သော်လည်းကောင်း၊ တယ်လီဖုန်းအမှတ် (၀၉-၅၃၅၀၈၆၇) (၀၉-၉၅၈၉၉၇၀၆၈) (၀၉-၇၇၆၄၆၁၇၇၈) သို့ လည်းကောင်း စုံစမ်းမေးမြန်းနိုင်ပါသည်။

အတွင်းရေးမှူး
လေလံတင်ရောင်းချရေးအဖွဲ့
အကောက်ခွန်ဦးစီးဌာန၊ ရန်ကုန်မြို့။

မိဘအမည်မှန်

တာချီလိတ်မြို့၊ ဟောင်လိတ်(အထက)ကျောင်း Grade-7(E)မှ မနာ ဘိုတေ နှင့် Grade-6(B)မှ မနာလား တို့၏ မိဘအမည်မှန်မှာ ဦးဂျာချီ ၁၃/ မမန(နိုင်)၀၁၄၅၉၇ နှင့် ဒေါ်နော်မီ ၁၃/မမန(နိုင်)၀၁၄ ၆၄၃ ဖြစ်ပါကြောင်း။

ဖောင်းကြွနံပါတ်ပြားပျောက်လျှောက်ထားခြင်း

ယာဉ်အမှတ် 4J/5065 ၏ဖောင်းကြွနံပါတ်ပြား(၁)ချပ် ပျောက်ဆုံး၍ ထုတ်ပေးရန် လျှောက်ထားလာပါသဖြင့် ယခင်ဖောင်းကြွနံပါတ်ပြား ပျက်ပြယ်ကြောင်း အများသိစေရန် ကြေညာအပ်ပါသည်။

ကညန(ရွှာသာကြီး)

ကန့်ကွက်နိုင်ပါသည်

စစ်ကိုင်းတိုင်းဒေသကြီး၊ ကလေးခရိုင်၊ ကလေးမြို့၊ မြို့သာရပ်ကွက်၊ နယ်မြေ(၁)၊ ကွင်း/အကွက်အမှတ်(၆၆-၁/ဂ)၊ အကွက်အမည်-(ကလေးမြို့တောင်)၊ ဦးပိုင်အမှတ်-(၅၄)၊ ဧရိယာ(၀.၁၅၁)ဧကရှိဝင်းမြေကွက်အား ဒေါ်စန်းစန်းထွေး(ဘ) ဦးလူခန့်(၅/ကလထ(နိုင်)၁၂၀၃၇၆)က ၎င်း၏အမည်ပေါက် မြေငှားဂရန်အသစ်လျှောက်ထားမည်ဖြစ်၍ ကန့်ကွက်လိုသူများရှိပါက ဤကြေညာပါသည့်ရက်မှ (၁၅)ရက်အတွင်း မှတ်ပုံတင်စာချုပ်စာတမ်းမူရင်းများ စသည့်အထောက်အထား ခိုင်လုံစွာဖြင့် ကန့်ကွက်နိုင်ပါကြောင်း အများသိစေရန် ကြေညာပါသည်။

ဒေါ်စန်းစန်းထွေး(၅/ကလထ(နိုင်)၁၂၀၃၇၆)

ကန့်ကွက်နိုင်ကြောင်း ကြော်ငြာခြင်း

ရန်ကုန်တိုင်းဒေသကြီး၊ ရွှေပြည်သာမြို့နယ်၊ မြစ်ကျိုးလမ်း၊ မြေတိုင်းရပ်ကွက်အမှတ်(၃၄)၊ မြေကွက်အမှတ် (၅၅၆-ခ)၊ အကျယ်အဝန်း (ပေ၂၀x ပေ၆၀) ရှိ ပါမစ်မြေကွက်သည် ဦးအောင်မောင်း (ALE-000283) က အမည်ပေါက်ပြီး ၎င်းကွယ်လွန်သဖြင့် ၎င်း၏ ဇနီးဖြစ်သူ ဒေါ်မြင့်မြင့်အေးထံမှ ဦးဝဏ္ဏစိုး (၁၂/ကမရ(နိုင်)၀၅၉၄၃၇) က ဝယ်ယူပိုင်ဆိုင် လက်ဝယ်ထားရောင်းချပိုင်ခွင့်ရှိကြောင်း ဝန်ခံပြောဆို သောကြောင့် ကျွန်တော်က အပြီးအပိုင်ဝယ်ယူရန် စရန်ငွေပေးချေထားပြီး ဖြစ်ပါသည်။ ကန့်ကွက်လိုသူများသည် ဤကြော်ငြာပါသည့် ရက်မှစ၍ (၁၄) ရက်အတွင်း ပိုင်ဆိုင်မှုစာရွက်စာတမ်း(မူရင်း)အထောက်အထားခိုင်လုံစွာဖြင့် ကျွန်တော့်ထံသို့ လာရောက်ဆက်သွယ်ကန့်ကွက်နိုင်ပါသည်။ ကန့်ကွက်မည့်သူမရှိပါက အရောင်းအဝယ်ကို လုပ်ထုံးလုပ်နည်းနှင့်အညီ ဆက်လက်၍ စာချုပ်ပြုလုပ်ချုပ်ဆိုသွားမည်ဖြစ်ပါကြောင်း အများသိစေရန် ကြော်ငြာအပ်ပါသည်။

ဦးကျော်ဝင်း
ဖုန်း ၀၉-၉၇၉၈၀၁၆၆၆

အများသိစေရန်ကြော်ငြာ

ရန်ကုန်တိုင်းဒေသကြီး၊ တာမွေမြို့နယ်၊ မြေတိုင်းရပ်ကွက်အမှတ် တာမွေကြီး(ခ) ရပ်ကွက် ၊ (၁၆၆)လမ်း၊ မြေကွက်အမှတ်(၁၉၈)၊ [ယခုအခေါ်] အမှတ်(၁၁)၊ (၁၆၆)လမ်း၊ တာမွေကြီး(ခ)ရပ်ကွက်၊ တာမွေမြို့နယ် မြေကွက်ပေါ်တွင် တည်ရှိဆောက်လုပ်ထားသော (၈) ထပ်ခွဲတိုက်၏ သတ္တမထပ်(၇)လွှာ၊ အလျားxအနံ(၃၃x၅၈)ပေ တိုက်ခန်းအပါအဝင် အကျိုးခံစားခွင့်အရပ်ရပ်အား ကန်ထရိုက်တာဖြစ်သူ ဒေါ်ယဉ်ယဉ်ဝင်း (၁၂/တမန(ဧည့်)၀၀၀၁၉၁)ထံမှ ကျွန်ုပ်၏မိတ်ဆွေဖြစ်သူ ဦးမျိုးသီဟမောင် (၆/ပလတ(နိုင်)၀၀၆၇၀၇) မှ ဥပဒေနှင့်အညီ လက်ရောက်ဝယ်ယူ ပိုင်ဆိုင်ထားပြီး အဆိုပါ တိုက်ခန်းနှင့်ပတ်သက်သည့် စာရွက်စာတမ်းများနှင့် တိုက်ခန်းအား လက်ရောက်လွှဲပြောင်း ရယူပိုင်ဆိုင်ခဲ့ပြီးဖြစ်ပါ၍ အဆိုပါ တိုက်ခန်းအား ကျွန်ုပ်၏မိတ်ဆွေဖြစ်သူမှသာ တရားဝင်လက်ရောက်ပိုင်ဆိုင်သူဖြစ်ပါကြောင်း အများသိစေရန် ကြေညာအပ်ပါသည်။

လွှဲအပ်ညွှန်ကြားချက်အရ-
ဦးဗိုလ်ဗိုလ်ဇော်LL.B, D.B.L, D.M.L
တရားလွှတ်တော်ရှေ့နေ (စဉ်-၁၄၆၉၈/၂၀၁၈)
အမှတ်(၈၀၇)၊ပတ္တမြား(၁)လမ်း၊(၅)ရပ်ကွက်၊
ဒဂုံမြို့သစ်(အရှေ့ပိုင်း)မြို့နယ်။ ဖုန်း-၀၉-၄၅၀၀၃၅၀၇၀

လျှပ်စစ်နှင့်စွမ်းအင်ဝန်ကြီးဌာန
အိတ်ဖွင့်တင်ဒါခေါ်ဆိုခြင်း

၁။ လျှပ်စစ်ဓာတ်အားပို့လွှတ်ရေးနှင့်ကွပ်ကဲရေးဦးစီးဌာနမှ အောက်ဖော်ပြပါ တင်ဒါများအား (မြန်မာကျပ်ငွေ) ဖြင့် တင်ဒါခေါ်ဆိုဆောင်ရွက်လိုပါသည်-

စဉ်	တင်ဒါအမှတ်	စီမံကိန်း/လုပ်ငန်းအမည်
က	35(T)/DPTSC(PSD)/ 2026-2027	၂၃၀ကေဗွီ ဘီလူးချောင်း(၂)-ရွှေမြို့ဓာတ်အားလိုင်းအတွက် လိုအပ်သော ဘိလပ်မြေ ၂၀,၀၀၀ အိတ် ဝယ်ယူရန်။
ခ	36(T)/DPTSC(PSD)/ 2026-2027	သဘာဝဘေးဒဏ်နှင့် မမျှော်မှန်းနိုင်သော ကိစ္စရပ်များကြောင့် ပျက်စီးသွားသည့် ဓာတ်အားလိုင်းများအတွက် လိုအပ်သော သံချောင်းလုံးဆိုဒ်စုံ ၈၃.၅၀ တန် ဝယ်ယူရန်။
ဂ	37(T)/DPTSC(PSD)/ 2026-2027	၂၃၀ကေဗွီ (ရွှေကျင်-သာယာကုန်း)-(သာယာကုန်း-ကမာနတ်)ဓာတ်အားလိုင်းအတွက် လိုအပ်သော သံချောင်းလုံးဆိုဒ်စုံ ၆၃ တန် ဝယ်ယူရန်။

၂။ အိတ်ဖွင့်တင်ဒါအား လျှပ်စစ်ဓာတ်အားပို့လွှတ်ရေးနှင့်ကွပ်ကဲရေးဦးစီးဌာန၊ ပစ္စည်းစီမံရေးဌာန၊ ရုံးအမှတ် (၂၇)၊ နေပြည်တော်သို့ တင်ဒါပိတ်ရက် (၂-၉-၂၀၂၆)ရက် (၁၄:၀၀)နာရီအချိန် နောက်ဆုံးထား၍ (လူကိုယ်တိုင်) လာရောက်တင်သွင်းရမည်ဖြစ်ပါသည်။

၃။ သတင်းစာတွင်ကြော်ငြာပါသည့်ရက်မှစတင်၍ တင်ဒါပုံစံများအား ရုံးချိန်အတွင်း လာရောက်စုံစမ်းဝယ်ယူနိုင်ပါသည်။ တင်ဒါကြော်ငြာအား ဝန်ကြီးဌာန၏ Web-Portal (www.moep.gov.mm) တွင်လည်း ကြော်ငြာမည်ဖြစ်ပါသည်။

လျှပ်စစ်ဓာတ်အားပို့လွှတ်ရေးနှင့်ကွပ်ကဲရေးဦးစီးဌာန
တင်ဒါလက်ခံရေးနှင့်စိစစ်ရေးကော်မတီ
ပစ္စည်းစီမံရေးဌာန၊ ရုံးအမှတ် (၂၇)၊ နေပြည်တော်
ဖုန်း-၀၆၇- ၃၄၁၀၂၀၉၊ ၀၆၇- ၃၄၁၀၂၈၂

ဖခင်အမည်မှန်

ပျဉ်းမနားမြို့နယ်၊ အခြေခံပညာအထက်တန်းကျောင်း ညောင်ပင်သာ (Grade-8)မှ မပေမာစိုး၏ ဖခင်အမည်မှန်မှာ ဦးစိုးနိုင်လင်း (၉/ပမန(နိုင်) ၁၃၃၄၉၁) ဖြစ်ပါကြောင်း။

ကန့်ကွက်နိုင်ပါကြောင်း ကြေညာခြင်း

မန္တလေးတိုင်းဒေသကြီး၊ ရမည်းသင်းမြို့နယ်၊ ဝါတိုးအရှေ့ရပ်ကွက်၊ သုဓမ္မလမ်းနေ ဦးညွန့်မြိုင် ၈/နမန (နိုင်)၀၃၃၃၉၃ နှင့်သမီး ဒေါ်ချို ၈/နမန (နိုင်)၁၀၀၃၄၁ ပိုင်ဆိုင်သည့် မြေကွက် (အရှေ့သုဓမ္မလမ်း၊ အနောက်ဒေါ်ခင်ယုံ၊ တောင် ဒေါ်ခင်မွေး၊ မြောက် ဒေါ်ထွားစိန်)ရှိသည့် မြေကွက်၌ အဆောက်အအုံပြုပြင်ရန် ရမည်းသင်းမြို့နယ် စည်ပင်သာယာရေးအဖွဲ့သို့ ပြုပြင်ခွင့်လျှောက်ထားလာပါသည်၊ ကန့်ကွက်ရန်ရှိပါက (၁၄) ရက်အတွင်း ကန့်ကွက်ရန် အသိပေးကြေညာအပ်ပါသည်။

ရမည်းသင်းမြို့နယ်
စည်ပင်သာယာရေးအဖွဲ့

ရွှေတောင် ဂျန်းရှင်း စီးတီး ဒီဗလော့မန့် ကုမ္ပဏီလီမိတက်
ကုမ္ပဏီအမျိုးအစား ပြောင်းလဲခြင်းနှင့်စပ်လျဉ်း၍ ကြေညာချက်
(မြန်မာနိုင်ငံကုမ္ပဏီများဥပဒေ ပုဒ်မ-၅၈၊ ပုဒ်မခွဲ (ခ) အရ)

၁။ ရွှေတောင်ဂျန်းရှင်းစီးတီးဒီဗလော့မန့် ကုမ္ပဏီလီမိတက် (ကုမ္ပဏီ) သည် ၂၀၂၆ ခုနှစ်၊ ဇူလိုင်လ (၃၀) ရက်နေ့တွင် ကျင်းပပြုလုပ်ခဲ့သော အထူးအထွေထွေအစည်းအဝေး၌ ကုမ္ပဏီအား အများနှင့်မသက်ဆိုင်သည့်ကုမ္ပဏီမှ အများနှင့်သက်ဆိုင်သည့်ကုမ္ပဏီအဖြစ်သို့ ကုမ္ပဏီအမျိုးအစား ပြောင်းလဲရန် အစုရှယ်ယာရှင်များမှ အထူးဆုံးဖြတ်ချက်ချမှတ်၍ အတည်ပြုခဲ့ပြီးဖြစ်ပါသည်။ သို့ဖြစ်ပါသဖြင့် ကုမ္ပဏီအမျိုးအစား ပြောင်းလဲခြင်းဆိုင်ရာ အသေးစိတ်အချက်အလက်များကို ရင်းနှီးမြှုပ်နှံမှုနှင့် ကုမ္ပဏီများညွှန်ကြားမှုဦးစီးဌာန၏ မှတ်ပုံတင်အရာရှိထံသို့ တင်ပြဆောင်ရွက်ပြီး ဖြစ်ပါသည်။

၂။ မှတ်ပုံတင်အရာရှိသည် ကုမ္ပဏီက တင်ပြသည့်လျှောက်ထားမှုကို မြန်မာနိုင်ငံကုမ္ပဏီများဥပဒေ ပုဒ်မ-၅၈၊ ပုဒ်မခွဲ(က) နှင့်အညီဖြစ်ကြောင်း ကျေနပ်လက်ခံပြီး တရားရုံး၏ အမိန့်တစ်ရပ်ရပ်အရ တားမြစ်ခြင်းမရှိလျှင် ကုမ္ပဏီ၏ မှတ်ပုံတင်ထားသော ကုမ္ပဏီအမျိုးအစား ပြောင်းလဲခြင်းဆိုင်ရာ အသေးစိတ်အချက်အလက်များကို ပြောင်းလဲပေးမည်ဖြစ်ကြောင်း အသိပေးကြေညာအပ်ပါသည်။

ဒါရိုက်တာအဖွဲ့
ရွှေတောင် ဂျန်းရှင်း စီးတီး ဒီဗလော့မန့် ကုမ္ပဏီလီမိတက်

ကန့်ကွက်နိုင်ပါကြောင်း

ရန်ကုန်တိုင်းဒေသကြီး၊ မင်္ဂလာဒုံမြို့နယ်၊ မြေတိုင်းရပ်ကွက်အမှတ် (၅၃၂/ B)၊ မြေကွက်အမှတ် (၃၆၆)၊ အကျယ်အဝန်း (၆၀ပေ × ၆၀ပေ)ရှိ ဒေါ်ကလျာရည်မွန် (၁၂/ကမရ (နိုင်) ၀၅၁၃၆၁) အမည်ပေါက် နှစ်(၆၀)ဂရန်မြေကွက်နှင့် ယင်းမြေကွက်ပေါ်ရှိ အကျိုးခံစားခွင့် အရပ်ရပ်အားလုံးတို့ကို ရောင်းချပိုင်ခွင့်ရှိသူ ဦးဇော်ထက်လင်း (၁၁/စတန (နိုင်) ၀၆၄၄၈၅) ထံမှ ကျွန်မ ဒေါ်သန္တာဇော် (၁၂/အစန (နိုင်) ၀၆၅၉၅၃)က ဝယ်ယူရန်အတွက် စရန်ငွေ ပေးချေထားပြီးဖြစ်ပါသည်။ အရောင်းအဝယ်အား ကန့်ကွက်လိုပါက ကျွန်မထံသို့ စာရွက်စာတမ်း အထောက်အထားမူရင်းများဖြင့် ယနေ့မှစ၍ (၇)ရက်အတွင်း လာရောက်ကန့်ကွက်နိုင်ပါသည်။ ထိုရက်ကျော်လွန်ပါက အရောင်းအဝယ်ကိစ္စကို ဥပဒေနှင့်အညီ ဆက်လက်ဆောင်ရွက်သွားမည်ဖြစ်ကြောင်း အများသိစေရန် ကြေညာအပ်ပါသည်။

ဒေါ်သန္တာဇော် (၁၂/အစန (နိုင်) ၀၆၅၉၅၃)
၀၉- ၅၀၅၀ ၁၅၂

သားအဖြစ်မှအမွေပြတ် စွန့်လွှတ်ခြင်း

စစ်ကိုင်းတိုင်းဒေသကြီး၊ ကလေးခရိုင်၊ ကလေးမြို့၊ အောင်မင်္ဂလာရပ်ကွက်နေ ဦးမောင်မောင်စီ ၅/ကလထ(နိုင်)၀၀၈၈၅၃- ဒေါ်ခင်ဝင်းတင့် ၅/ကလထ(နိုင်)၀၀၈၈၅၄တို့၏သားဖြစ်သူ မောင်ညီညီစိုး ၅/ကလထ(နိုင်)၁၉၉၁၅၃ သည် မိဘများ၏ ဆိုဆုံးမခြင်းတို့အပေါ်၌ လက်ခံခြင်းမရှိပဲ မိမိဆန္ဒသဘောအရ ခွင့်လွှတ်နိုင်ခြင်းမရှိသည့် အပြုအမူများကို နေ့စဉ်နှင့်အမျှ ပြုလုပ်နေပါသောကြောင့် ဤကြော်ငြာပါသည့်ရက်မှစ၍ သားအဖြစ်မှ အမွေပြတ်စွန့်လွှတ်လိုက်ပါကြောင်းနှင့် မည်သည့်ကိစ္စကိုမျှ တာဝန်ယူဖြေရှင်းပေးမည်မဟုတ်ပါကြောင်း အများသိစေရန် ကြေညာအပ်ပါသည်။ (စုံစမ်းမေးမြန်း ခြင်းသည်းခံပါ။)

ဦးမောင်မောင်စီ-ဒေါ်ခင်ဝင်းတင့်

ကန့်ကွက်နိုင်ပါသည်

ယာဉ်အမှတ် 50W/23928 ယာဉ်လက်ဝယ်ရှိသူ ဦးမျိုးကိုကို ၉/မသန(နိုင်)၁၄၃၃၁၂ က (ကမ-၃) ပျောက်ဆုံး၍ မိတ္တူထုတ်ပေးရန် လျှောက်ထားလာပါသည်။ ကန့်ကွက်လိုပါက ကြော်ငြာသည့်ရက်မှ ရက် ၃၀ အတွင်း ကုန်းလမ်းပို့ဆောင်ရေး ညွှန်ကြားမှုဦးစီးဌာန၊ ခရိုင်ရုံး(ကျောက်ဆည်) သို့ လူကိုယ်တိုင် လာရောက်ကန့်ကွက်နိုင်ပါသည်။

ကညန၊ ခရိုင်ရုံး(ကျောက်ဆည်)

ယာဉ်မှတ်ပုံတင်စာအုပ် မိတ္တူလျှောက်ထားခြင်း

ယာဉ်အမှတ် 85W/39528 ယာဉ်လက်ဝယ်ရှိသူ ဒေါ်တင်မာအေး ၉/တကန(နိုင်)၁၄၂၇၂၈ က (ကမ-၃)ပျောက်ဆုံး၍ မိတ္တူထုတ်ပေးရန် လျှောက်ထားလာပါသည်။ ကန့်ကွက်လိုပါက ခိုင်လုံသော အထောက်အထားများဖြင့် ကြော်ငြာသည့်ရက်မှ ရက် ၃၀ အတွင်း အောက်ဖော်ပြပါရုံးသို့ လူကိုယ်တိုင် လာရောက်ကန့်ကွက်နိုင်ပါသည်။

ကညန၊ခရိုင်ရုံး(ရမည်းသင်း)

ယာဉ်မှတ်ပုံတင်စာအုပ် မိတ္တူလျှောက်ထားခြင်း

ယာဉ်အမှတ် 76W/58826 ယာဉ်လက်ဝယ်ရှိသူ ဦးကိုဦး ၉/မခန(နိုင်)၀၇၉၅၉၂က (ကမ-၃) ပျောက်ဆုံး၍ မိတ္တူထုတ်ပေးရန် လျှောက်ထားလာပါသည်။ ကန့်ကွက်လိုပါက ခိုင်လုံသော အထောက်အထားများဖြင့် ကြော်ငြာသည့်ရက်မှ ရက် ၃၀ အတွင်း အောက်ဖော်ပြပါရုံးသို့ လူကိုယ်တိုင် လာရောက်ကန့်ကွက်နိုင်ပါသည်။

ကညန၊ခရိုင်ရုံး(မြင်းခြံ)

ပြည်ထောင်စုသမ္မတမြန်မာနိုင်ငံတော် ပြည်ထောင်စုလွှတ်တော်ရုံး လျှောက်လွှာခေါ်ယူခြင်း

၁။ ပြည်ထောင်စုလွှတ်တော်ရုံးတွင် လစ်လပ်လျက်ရှိသော အောက်ဖော်ပြပါ ရာထူးများအတွက် အရည်အချင်း၊ သတ်မှတ်ချက်ကိုက်ညီသူများ လျှောက်ထားနိုင်ပါသည်-

(က) အငယ်တန်းစာရေး (၈၇) နေရာ
(၁၈၀၀၀၀-၂၀၀၀-၁၉၀၀၀၀)
(ခ) ကျွမ်းကျင်(၅) (ပုံနှိပ်) (၃) နေရာ
(၁၆၂၀၀၀-၂၀၀၀-၁၇၂၀၀၀)
(ဂ) လုံခြုံရေး(၅) (၂) နေရာ
(၁၆၂၀၀၀-၂၀၀၀-၁၇၂၀၀၀)
(ဃ) ယာဉ်မောင်း(၅) (၃) နေရာ
(၁၆၂၀၀၀-၂၀၀၀-၁၇၂၀၀၀)
(င) ရုံးအကူ (၅) နေရာ
(၁၄၄၀၀၀-၂၀၀၀-၁၅၄၀၀၀)

၂။ လျှောက်ထားသူများသည် -
(က) ပြည်ထောင်စုသမ္မတမြန်မာနိုင်ငံသားဖြစ်ရမည်။
(ခ) ကျန်းမာရေးကောင်းမွန်သူဖြစ်ရမည်။
(ဂ) ၁-၁၀-၂၀၂၆ ရက်တွင် အသက်(၂၈)နှစ်ထက် မကျော်စေရ။ ဘွဲ့လွန်ဖြစ်ပါက အသက် (၃၀)နှစ်နှင့် ဝန်ထမ်းဖြစ်ပါက (၃၅) နှစ်အထိ ခွင့်ပြုသည်။ ပြည်သူ့ စစ်မှုထမ်းတာဝန်ကို ကျေပွန်စွာ ထမ်းဆောင်ခဲ့ပြီး ပုံစံ(၁၂)ရရှိပြီးသူများသည် သတ်မှတ်ချက်များနှင့် ကိုက်ညီပါက ဌာနမှသတ်မှတ် အသက်ထက်(၃) နှစ်တိုးမြှင့်၍ လက်ခံပေးမည်ဖြစ်ပါသည်။
(ဃ) အငယ်တန်းစာရေးရာထူး ၈၇နေရာအတွက်တက္ကသိုလ်တစ်ခုခုမှ ဘွဲ့ရရှိသူဖြစ်ရမည်။
(ကွန်ပျူတာကျွမ်းကျင်မှုအား လက်တွေ့စစ်ဆေးပါမည်)
(င) ကျွမ်းကျင်(၅) (ပုံနှိပ်) ၃ နေရာနှင့် ရုံးအကူ ၅ နေရာအတွက် အခြေခံပညာအလယ်တန်းအဆင့် အောင်မြင်ပြီးသူဖြစ်ရမည်။
(စ) ယာဉ်မောင်း(၅) ၃ နေရာအတွက် "ခ"အဆင့် ယာဉ်မောင်းလိုင်စင်ရှိသူဖြစ်ရမည်။ (ကျွမ်းကျင်မှုအား လက်တွေ့စစ်ဆေးပါမည်)
(ဆ) လုံခြုံရေး(၅) ၂ နေရာလျှောက်ထားသူများအနေဖြင့် လုံခြုံရေးဆိုင်ရာလုပ်ငန်းတာဝန်များအား စိတ်ပါဝင်စားသူဖြစ်ရမည်။
(ဇ) အစိုးရဌာနတစ်ခုခု၏ ဝန်ထမ်းအဖြစ်မှ ထုတ်ပစ်ခြင်း(Dismissal)၊ ရာထူးမှထုတ်ပယ်ခြင်း (Removal) ခံထားရသူများ လျှောက်ထားခွင့်မရှိပါ။

၃။ လျှောက်လွှာများကို အောက်ပါစာရွက်စာတမ်းများ ပူးတွဲလျက် အမြဲတမ်းအတွင်းဝန်၊ ပြည်ထောင်စုလွှတ်တော်ရုံး၊ နေပြည်တော်သို့ လိပ်မူ၍ ၄-၉-၂၀၂၆ ရက် နောက်ဆုံးထားပြီး လူကိုယ်တိုင် (သို့မဟုတ်) စာတိုက်မှတစ်ဆင့် လျှောက်ထားနိုင်ပါသည်-
(က) ကိုယ်ရေးမှတ်တမ်း (ပတ်စ်ပို့ဓါတ်ပုံ (၃) ပုံ ပူးတွဲလျက်)၊
(ခ) ပညာအရည်အချင်းအထောက်အထားမိတ္တူ(အငယ်တန်းစာရေး ရာထူးလျှောက်ထားခြင်းဖြစ်က တက္ကသိုလ်ဝင်တန်းအောင်လက်မှတ်မိတ္တူအပါအဝင်)၊
(ဂ) နိုင်ငံသားစိစစ်ရေးကတ်ပြားမိတ္တူ၊
(ဃ) ဝန်ထမ်းဖြစ်လျှင် သက်ဆိုင်ရာဝန်ကြီးဌာန၊ အဖွဲ့အစည်း၏ ခွင့်ပြုချက်မူရင်း၊ ယခင်ဝန်ထမ်းအဖြစ် တာဝန်ထမ်းဆောင်ခဲ့ဖူးပါက ဌာန၏ နုတ်ထွက်ခွင့်ပြုကြောင်း အမိန့် (မူရင်း၊ မိတ္တူ)၊
(င) ဝန်ထမ်းမဟုတ်သူဖြစ်က အလုပ်သမားမှတ်ပုံတင်ကတ်ပြားမိတ္တူ၊
(စ) အိမ်ထောင်စုလူဦးရေစာရင်း ပုံစံ (၆၆/၆) မိတ္တူ၊
(ဆ) ဝန်ထမ်းမဟုတ်သူဖြစ်က (၆)လအတွင်း ရရှိထားသော အကျင့်စာရိတ္တကောင်းမွန်ကြောင်း သက်ဆိုင်ရာရပ်ကွက်နှင့် ရဲစခန်းထောက်ခံချက်မူရင်း။

၄။ အချက်အလက်များ ပြည့်စုံစွာမပါရှိသည့် လျှောက်လွှာများနှင့် လျှောက်လွှာပိတ်ရက်ထက် ကျော်လွန်ရောက်ရှိသော လျှောက်လွှာများကို လက်ခံမည်မဟုတ်ပါ။

၅။ အငယ်တန်းစာရေးရာထူးနေရာအတွက် အရည်အချင်းစစ်စာမေးပွဲကို ၁၈-၉-၂၀၂၆ ရက်(သောကြာနေ့)တွင် နံနက် ၀၉:၀၀ နာရီမှစတင်၍ပြည်ထောင်စုလွှတ်တော်ရုံး၊ နေပြည်တော်တွင် ဖြေဆိုရမည်ဖြစ်ပြီး၊ အရည်အချင်းစစ်စာမေးပွဲ အောင်မြင်သူများကို လူတွေ့စစ်ဆေးသွားမည်ဖြစ်ပါသည်။

၆။ ကျန်ရာထူးနေရာများအတွက် အရည်အချင်းစစ်စာမေးပွဲကို ၂၈-၉-၂၀၂၆ ရက် (တနင်္လာနေ့)တွင် နံနက် ၀၉:၀၀ နာရီမှ စတင်၍ ပြည်ထောင်စုလွှတ်တော်ရုံး၊ နေပြည်တော်တွင် ဖြေဆိုရမည်ဖြစ်ပါသည်။

၇။ အငယ်တန်းစာရေးရာထူးအတွက် ဖြေဆိုခွင့်ကတ်ပြားများကို ၁၅-၉-၂၀၂၆ ရက်တွင်လည်းကောင်း၊ ကျန်ရာထူးနေရာများအတွက် ဖြေဆိုခွင့်ကတ်ပြားများကို ၂၅-၉-၂၀၂၆ ရက်တွင်လည်းကောင်း လွှတ်တော်ဝင်းအမှတ်(၂)ဂိတ်တွင် ရုံးချိန်အတွင်း ထုတ်ပေးမည်ဖြစ်ပါသဖြင့် နိုင်ငံသားစိစစ်ရေးကတ်ပြားနှင့်အတူ ကာယကံရှင်ကိုယ်တိုင် လာရောက်ထုတ်ယူရမည်ဖြစ်ပါသည်။

၈။ ဖြေဆိုခွင့်ရရှိခြင်း၊ ဖြေဆိုခွင့်ကတ်ပြားထုတ်ယူခြင်းတို့နှင့် စပ်လျဉ်း၍ သိရှိလိုပါက ပြည်ထောင်စုလွှတ်တော်ရုံး၊ စီမံရေးဌာနကြီး ၀၆၇-၄၅၉၁ ၂၉၄ နှင့် ၀၆၇-၄၅၉၁၂၁၃ တို့သို့ ရုံးချိန်အတွင်း ဆက်သွယ်စုံစမ်းနိုင်ပါသည်။

မွေးသက္ကရာဇ်အမှန်

ပျဉ်းမနားမြို့၊ ALPHA PRIVATE HIGH SCHOOL Grade-6 မှ (ဘ) ဦးဇော်ထွန်း၏ သမီးမပေမာန်ဇော်ထွန်း၏ မွေးသက္ကရာဇ်အမှန်မှာ (၇-၁၁-၂၀၁၄) ဖြစ်ပါကြောင်း။

ဖခင်အမည်မှန်

ရခိုင်ပြည်နယ်၊ ရသေ့တောင်မြို့နယ်၊ မဒွေးဒွေးဦး ၁၁/ရသတ(နိုင်)၁၁၃၁၃၇ ၏ ဖခင်အမည် ဦးအောင်သိန်းကျော်(ခ) ဦးအောင်သန်းကျော် ၁၁ /ရသတ(နိုင်) ၀၄၃၄၄၁ မှာ တစ်ဦးတည်းဖြစ်ပါကြောင်း။

"အိတ်ဖွင့်တင်ဒါခေါ်ယူခြင်း"

၁။ အမှတ်(၃)အကြီးစားစက်မှုလုပ်ငန်းရှိ အောက်ဖော်ပြပါ ဝင်းသူဇာအရောင်းဆိုင်နှင့် ဆိုင်ခန်းများအား တင်ဒါခေါ်ယူ ငှားရမ်းသွားမည်ဖြစ်ပါသည်။

(က) ဝင်းသူဇာအရောင်းဆိုင် (လှိုင်သာယာ) - အမှတ်(၉၆၁/ခ-၂)၊ ညောင်တုန်းလမ်းနှင့်ကျန်စစ်သားလမ်းထောင့်၊ လှိုင်သာယာမြို့နယ်၊ ရန်ကုန်တိုင်း။ (၆၆' x ၆၆' x ၂၄') နှင့် (၃၀'x ၂၀'x ၁၂')
(ခ) ဆိုင်ခန်း(၅)ခန်း - နေပြည်တော်၊ မြို့မဈေးရှိ ဆိုင်ခန်း အမှတ် (ရ/၁၂၊၁၃၊၁၅၊၁၆၊၁၇) (၁၀'x ၁၀')

၂။ **တင်ဒါပုံစံ ရောင်းချမည့်ရက်** - ၂၁-၈-၂၀၂၆ ရက်(သောကြာနေ့)
၃။ **တင်ဒါပိတ်ရက်** - ၃-၉-၂၀၂၆ ရက်(၁၅:၀၀)နာရီ
၄။ **တင်ဒါပေးသွင်းမည့်နေရာ** - ရုံးအမှတ်(၃၇)၊ ကစလ(၃)၊ ရောင်းချဖြန့်ဖြူးရေးဌာန၊
၅။ တင်ဒါပုံစံနှင့် အသေးစိတ်အချက်အလက်များကို ရုံးအမှတ်(၃၇)၊ရောင်းချဖြန့်ဖြူးရေးဌာန၊ ကစလ(၃)၊ ဖုန်း(၀၆၇-၃၄၀၈၃၆၉၊ ၀၆၇-၃၄၀၈၂၀၃) တွင် ရုံးချိန်အတွင်း စုံစမ်းဝယ်ယူနိုင်ပါသည်။

စက်မှုနှင့် အသေးစား၊ အငယ်စား၊ အလတ်စားနှင့် စီးပွားရေးလုပ်ငန်းများဖွံ့ဖြိုးတိုးတက်ရေးဝန်ကြီးဌာန အမှတ်(၁)အကြီးစားစက်မှုလုပ်ငန်း အိတ်ဖွင့်တင်ဒါခေါ်ယူခြင်း

၁။ အမှတ်(၁)အကြီးစားစက်မှုလုပ်ငန်း၊ အမှတ်(၂)သံမဏိစက်ရုံ(ပင်းပက်)တွင် အသုံးပြုရန်လိုအပ်နေသော အောက်ဖော်ပြပါပစ္စည်းများအား ဝယ်ယူရန် အိတ်ဖွင့်တင်ဒါခေါ်ယူဆောင်ရွက်မည်ဖြစ်ပါသည်-
(က) Equipments for Coal Preparation Unit ပစ္စည်း(၁၄)မျိုး ဝယ်ယူခြင်း
(ခ) Lime & Dolomite Plant တွင် အစားထိုးမည့် ပစ္စည်း(၁၁)မျိုးဝယ်ယူခြင်း
၂။ **တင်ဒါပုံစံစတင်ထုတ်ယူနိုင်မည့်နေ့** - ၂၄-၈-၂၀၂၆ရက်
တင်ဒါပိတ်မည့်ရက်နှင့် အချိန် - ၇-၉-၂၀၂၆ရက်(၁၆:၀၀)နာရီ
၃။ အိတ်ဖွင့်တင်ဒါပုံစံနှင့် အသေးစိတ်အချက်အလက်များကို အောက်ပါလိပ်စာတွင် ရုံးချိန်အတွင်းစုံစမ်း၍ လာရောက်ထုတ်ယူနိုင်ပါသည်-

စီမံရေးဌာန၊ အမှတ်(၁)အကြီးစားစက်မှုလုပ်ငန်း
ရုံးအမှတ်(၃၀)၊ နေပြည်တော်၊ ဖုန်း- ၀၆၇-၄၀၅၁၅၈

အမည်မှန်

ဧရာဝတီတိုင်းဒေသကြီး၊ မြန်အောင်ခရိုင်၊ မြန်အောင်မြို့နယ်၊ အထက(ခွဲ) မကျီးအုပ် Grade-12 မှ ကျောင်းဝင်အမှတ် ၀၁၆၃ မဖွဲ့ဆုဝင်း၏ အမည်မှန်မှာ မဖွဲ့စုဝင်း ၁၄/မအန(နိုင်)၃၀၁၆၂၅ ဖြစ်ပါကြောင်း။ **မဖွဲ့စုဝင်း ၁၄/မအန(နိုင်)၃၀၁၆၂၅**

ဖခင်အမည်မှန်

ဝါးခယ်မမြို့နယ်၊ အ.ထ.က (ဝဲကြီး)ကျောင်း၊ Grade-9 မှ နန့်ခြူးရွှေလီ ၏ ဖခင်အမည်မှန်မှာ စမြင့်နိုင် ၁၄/ဝခမ(နိုင်) ၁၈၉၅၅၁ ဖြစ်ပါကြောင်း။

ဖခင်အမည်မှန်

ဝါးခယ်မမြို့နယ်၊ အ.ထ.က (စက်ရုံ)ကျောင်း Grade 12 မှ မောင်ကောင်းခန့်ဇော်၏ ဖခင်အမည်မှန်မှာ ဦးမင်းကို ၁၄/မမက(နိုင်)၃၀၄၅၄၂ ဖြစ်ပါကြောင်း။

ဖခင်အမည်မှန်

ဝါးခယ်မမြို့နယ်၊ အ.ထ.က (ကနစိုးကုန်း) ကျောင်း၊ Grade 11 မှ စသော်ဇင်ကို၏ ဖခင်အမည်မှန်မှာ ဦးဂျိုးဇက် ၁၄/ဝခမ(နိုင်)၂၁၅၁၁၆ ဖြစ်ပါကြောင်း။

ကန့်ကွက်နိုင်ပါကြောင်း

ပဲခူးမြို့နယ်၊ အင်းတကော်မြို့၊ အမှတ်(၅)ရပ်ကွက်၊ မြေတိုင်းရပ်ကွက်အမှတ်(၁၁၈၁)၊ မြေကွက်အမှတ်(၂၅)၊ မြေဧရိယာ(၁၁ဒသမ၆၅)ကေရှိ မြေအား ဦးစိုးမိုးနိုင်မှ စက်မှုစီးပွား မြေငှားဂရန် လျှောက်ထားလာမှုနှင့်ပတ်သက်၍ ကန့်ကွက်လိုပါက တရားဝင်ခိုင်လုံသော အထောက်အထား(မူရင်း)များဖြင့် ဤကြော်ငြာသည့်ရက်မှစ၍ (၁၅) ရက်အတွင်း ပဲခူးမြို့နယ်အထွေထွေအုပ်ချုပ်ရေးဦးစီးဌာနသို့ လူကိုယ်တိုင်လာရောက် ကန့်ကွက်နိုင်ပါကြောင်းနှင့် ကန့်ကွက်မှုမရှိပါက စက်မှုစီးပွား မြေငှားဂရန် လျှောက်ထားခြင်းအား ဥပဒေ၊ နည်းဥပဒေ၊ လုပ်ထုံးလုပ်နည်း၊ ညွှန်ကြားချက်များနှင့်အညီ ဆက်လက်ဆောင်ရွက်သွားမည်ဖြစ်ကြောင်း အများသိစေရန် ကြော်ငြာအပ်ပါသည်။ **မြို့နယ်အထွေထွေအုပ်ချုပ်ရေးဦးစီးဌာန၊ ပဲခူးမြို့**

ကန့်ကွက်နိုင်ပါကြောင်း

ပဲခူးမြို့နယ်၊ အင်းတကော်မြို့၊ အမှတ်(၅)ရပ်ကွက်၊ မြေတိုင်းရပ်ကွက်အမှတ်(၁၁၈၁)၊ မြေကွက်အမှတ်(၂၆)၊ မြေဧရိယာ(၆ဒသမ၇၄)ကေရှိမြေအား ဦးစိုးမိုးနိုင်မှ စက်မှုစီးပွား မြေငှားဂရန် လျှောက်ထားလာမှုနှင့်ပတ်သက်၍ ကန့်ကွက်လိုပါက တရားဝင်ခိုင်လုံသော အထောက်အထား(မူရင်း)များဖြင့် ဤကြော်ငြာသည့်ရက်မှစ၍ (၁၅)ရက်အတွင်း ပဲခူးမြို့နယ်အထွေထွေအုပ်ချုပ်ရေးဦးစီးဌာနသို့ လူကိုယ်တိုင်လာရောက် ကန့်ကွက်နိုင်ပါကြောင်းနှင့် ကန့်ကွက်မှုမရှိပါက စက်မှုစီးပွား မြေငှားဂရန် လျှောက်ထားခြင်းအား ဥပဒေ၊ နည်းဥ ပဒေ၊ လုပ်ထုံးလုပ်နည်း၊ ညွှန်ကြားချက်များနှင့်အညီ ဆက်လက်ဆောင်ရွက်သွားမည်ဖြစ်ကြောင်း အများသိစေရန် ကြော်ငြာအပ်ပါသည်။ **မြို့နယ်အထွေထွေအုပ်ချုပ်ရေးဦးစီးဌာန၊ ပဲခူးမြို့**

ကန့်ကွက်နိုင်ပါကြောင်း

ပဲခူးမြို့၊ ဥသာမြို့သစ် (၈)ရပ်ကွက်၊ မြေတိုင်းရပ်ကွက်အမှတ် (အထူးဇုံ-၁)၊ မြေကွက်အမှတ် (၄ဃ)၊ မြေဧရိယာ (၁.၀၀)ကေရှိမြေအား ဦးစိုးမိုးအောင်မှ စက်မှုမြေငှားဂရန် လျှောက်ထားလာမှုနှင့်ပတ်သက်၍ ကန့်ကွက်လိုပါက တရားဝင်ခိုင်လုံသော အထောက်အထား(မူရင်း)များဖြင့် ဤကြော်ငြာသည့်ရက်မှစ၍ (၁၅) ရက်အတွင်း ပဲခူးမြို့နယ်အထွေထွေအုပ်ချုပ်ရေး ဦးစီးဌာနသို့ လူကိုယ်တိုင်လာရောက်ကန့်ကွက်နိုင်ပါကြောင်းနှင့် ကန့်ကွက်မှုမရှိပါက စက်မှုမြေငှားဂရန် လျှောက်ထားခြင်း အား ဥပဒေ၊ နည်းဥပဒေ၊ လုပ်ထုံးလုပ်နည်း၊ ညွှန်ကြားချက်များနှင့်အညီ ဆက်လက်ဆောင်ရွက်သွားမည်ဖြစ်ကြောင်း အများသိစေရန် ကြော်ငြာအပ်ပါသည်။ **မြို့နယ်အထွေထွေအုပ်ချုပ်ရေးဦးစီးဌာန၊ ပဲခူးမြို့**

ကျန်းမာရေးဝန်ကြီးဌာန ပြည်သူ့ကျန်းမာရေးဦးစီးဌာန အိတ်ဖွင့်တင်ဒါခေါ်ယူခြင်း

၁။ ကျန်းမာရေးဝန်ကြီးဌာန၊ ပြည်သူ့ကျန်းမာရေးဦးစီးဌာနသည် (၂၀၂၆-၂၀၂၇)ဘဏ္ဍာရေး နှစ် သာမန်အသုံးစရိတ်ရန်ပုံငွေဖြင့် ပြည်သူ့ကျန်းမာရေးဦးစီးဌာနတွင် လက်ရှိအသုံးပြုနေသည့် Software (၅)မျိုးအတွက် လိုင်စင်သက်တမ်းတိုးခြင်းအား ဆောင်ရွက်လိုပါသဖြင့် မြန်မာနိုင်ငံအတွင်း တရားဝင်မှတ်ပုံတင်ထားသည့် ကုမ္ပဏီလုပ်ငန်းရှင်များအနေဖြင့် ပြည်သူ့ကျန်းမာရေးဦးစီးဌာန၌ အိတ်ဖွင့်တင်ဒါတင်သွင်းရန် ဖိတ်ခေါ်ပါသည်။
၂။ တင်ဒါတင်သွင်းလွှာပုံစံများအား ကျန်းမာရေးဝန်ကြီးဌာန၊ ပြည်သူ့ကျန်းမာရေးဦးစီးဌာန၊ ဝယ်ယူဖြန့်ဖြူးရေးဌာနခွဲ၊ ရုံးအမှတ်(၄၇)၊ နေပြည်တော်၌ လူကိုယ်တိုင်လာရောက် ဝယ်ယူရရှိနိုင်ပါသည်။ တင်ဒါအဆိုပြုလွှာအား သတ်မှတ်ထားသည့် စည်းကမ်းချက်များနှင့်အညီ ပြန်လည်တင်သွင်းရမည်ဖြစ်ပါသည်။

တင်ဒါအမှတ်	-	Tender.8.Software License (2026-2027)
တင်ဒါပုံစံစတင် ရောင်းချမည့်ရက်	-	၂၄ - ၈ -၂၀၂၆ ရက်
တင်ဒါပိတ်သိမ်းမည့် ရက်နှင့်အချိန်	-	၃ - ၉ -၂၀၂၆ရက်၊ မွန်းတည့်(၁၂:၀၀)နာရီ

၃။ အသေးစိတ်အချက်အလက်များသိရှိလိုပါက ပြည်သူ့ကျန်းမာရေးဦးစီးဌာန၊ ဝယ်ယူဖြန့်ဖြူးရေးဌာနခွဲ၊ နေပြည်တော် ဖုန်း- ၀၆၇-၃၄၃၁၀၈၅/ ၀၆၇-၃၄၃၁၀၇၇ သို့ ရုံးချိန်အတွင်း ဆက်သွယ်စုံစမ်းနိုင်ပါသည်။

တင်ဒါလက်ခံရေးနှင့်စိစစ်ရေးကော်မတီ
ပြည်သူ့ကျန်းမာရေးဦးစီးဌာန

ရေယာဉ်ပိုင်ရှင်အမည်ပြောင်းလဲခြင်း

ရေကြောင်းပို့ဆောင်ရေးညွှန်ကြားမှုဦးစီးဌာနတွင် မှတ်ပုံတင်ထားသည့် ကုန်တင်ရေယာဉ်အာကာကောင်းကင် ၁/၁၅၅၆၇ (၂၀၂၁၀၀)အား ဦးကျော်အောင် (၈/ရစက(နိုင်)၁၁၆၀၂၁)ထံမှ ဝယ်ယူပြီးကြောင်း စာချုပ်စာတမ်းအထောက်အထားများတင်ပြပြီး ဦးမြင့်အောင် (၅/ဟမလ(နိုင်)၀၆၅၆၉၇)မှ ရေယာဉ်ပိုင်ရှင်အမည်ပြောင်းလဲပေးပါရန် လျှောက်ထားလာပါသဖြင့် ကန့်ကွက်ရန်ရှိပါက ညွှန်ကြားရေးမှူးချုပ်၊ ရေကြောင်းပို့ဆောင်ရေးညွှန်ကြားမှုဦးစီးဌာန၊ သိမ်ဖြူလမ်းနှင့် ကုန်သည်လမ်းထောင့် ဗိုလ်တထောင်မြို့နယ်၊ ရန်ကုန်မြို့သို့ လိပ်မူ၍ရက်ပေါင်း (၃၀)အတွင်း မည်သူမဆို ကန့်ကွက်နိုင်ကြောင်းနှင့် ကန့်ကွက်မည့်သူမရှိပါက ရုံးလုပ်ထုံးလုပ်နည်းများနှင့်အညီ လျှောက်ထားလာသူအမည်သို့ ပြောင်းလဲပေးမည်ဖြစ်ပါကြောင်း ကြေညာအပ်ပါသည်။

ရေကြောင်းပို့ဆောင်ရေးညွှန်ကြားမှုဦးစီးဌာန

ဖခင်အမည်မှန်

ရန်ကုန်တိုင်းဒေသကြီး၊ သုံးခွမြို့၊ တော်ဝင်(၃)ကိုယ်ပိုင် အထက်တန်းကျောင်း Grade-8 မှ မသျှင်ဘုန်းနွယ်၏ ဖခင်အမည်မှန်မှာ ဦးဖုန်းမြင့်ဦး ၁၂/ကတန(နိုင်)၀၈၄၂၃၃ ဖြစ်ပါကြောင်း။ **ဦးဖုန်းမြင့်ဦး**

ဖောင်းကြွနံပါတ်ပြားပျောက် လျှောက်ထားခြင်း

ယာဉ်အမှတ် 3E/4727 ၏ အင်္ဂလိပ်ဖောင်းကြွနံပါတ်ပြား ပျောက်ဆုံး၍ ထုတ်ပေးရန် လျှောက်ထားလာပါသဖြင့် ယခင်ဖောင်းကြွနံပါတ်ပြားပျက်ပြယ်ပါကြောင်းအများသိစေရန်ကြေညာအပ်ပါသည်။

ကညန၊ ခရိုင်ရုံး (မိတ္ထီလာ)

အများသိစေရန် ကြေညာခြင်း

ရန်ကုန်တိုင်းဒေသကြီး၊ ကမာရွတ်မြို့နယ်၊ (၅)ရပ်ကွက်၊ ဘုရားလမ်းရှိ တိုက်အမှတ်- ၅၈၃၊ အခန်းအမှတ် (၃၀၂)၊ ၊ တတိယထပ် (၄လွှာ)၊ အကျယ်အဝန်း(၁၂ပေခွဲx ပေ၅၀)၊ တိုက်ခန်းနှင့်တကွ ယင်းအခန်း၏ အကျိုးခံစားခွင့် အရပ်ရပ်အား ဦးစိုင်းအောင်ချို (၁၂/မရက(နိုင်) ၁၃၅၈၂၃) မှ တရားဝင်လက်ဝယ်ထားပိုင်ဆိုင်ခဲ့ပြီး မိမိကိုယ်တိုင် လွှတ်လပ်စွာလွှဲပြောင်းရောင်းချစီမံခန့်ခွဲပိုင်ခွင့်ရှိသူဖြစ်ကြောင်း တာဝန်ခံလျက် ရောင်းချရန် ကမ်းလှမ်းလာရာ ကျွန်ုပ်၏ မိတ်ဆွေများက အပြီးအပိုင်ဝယ်ယူရန်အတွက် ရောင်းချသည့် တန်ဖိုးငွေအနက်မှ စရန်ငွေကို ပေးချေထားပြီး ဖြစ်ပါ၍ ကန့်ကွက်လိုပါက ခိုင်လုံသော စာရွက်စာတမ်းအထောက်အထား(မူရင်း)များဖြင့် ဤကြော်ငြာပါသည့် ရက်မှစ၍ (၇) ရက်အတွင်း ကျွန်ုပ်ထံသို့ လာရောက်ကန့်ကွက်နိုင်ပါကြောင်းနှင့် သတ်မှတ်ရက်အတွင်း ကန့်ကွက်မည့်သူမရှိပါက အရောင်းအဝယ်ကို ဥပဒေနှင့်အညီ ပြီးဆုံးသည်အထိ ဆက်လက်ဆောင်ရွက်သွားမည် ဖြစ်ကြောင်း အများသိစေရန် ကြေညာအပ်ပါသည်။

လွှဲအပ်ညွှန်ကြားသူ	**လွှဲအပ်ညွှန်ကြားချက်အရ-**
ဦးဘကို	**ဒေါ်ဥမ္မာဦး (LL.B)**
(၁၂/ထတပ (နိုင်)၀၇၅၃၀၇)	**တရားလွှတ်တော်ရှေ့နေ (စဉ်-၁၇၇၅၉)**
ဒေါ်သန်းသန်းအေး	**အမှတ် (၄၆)၊ (၁)လမ်း၊ (၁)ရပ်ကွက်၊**
(၁၂/ကမရ (နိုင်)၀၅၃၀၄၁)	**မရမ်းကုန်းမြို့နယ်၊ ရန်ကုန်တိုင်းဒေသကြီး၊**
	ဖုန်း-၀၉-၄၂၅၃၁၁၄၂၇၊ ၀၉-၇၉၅၅၅၉၄၉၁

ကန့်ကွက်နိုင်ပါကြောင်း ကြော်ငြာစာ

မကွေးမြို့၊ အောင်မေတ္တာ(က)ရပ်ကွက်၊ ကွင်း/အကွက်အမှတ် (၁၆၅၅/အုတ်ဖို)၊ (၆)လမ်းရှိ ဦးပိုင်အမှတ်(၈၃၉)၊ ဦးကျော်ညွှန့် အမည်ပေါက် မြေကွက်၏အနောက်ဘက်ခြမ်း၊ ဧရိယာ (၀.၀၄၉)ကေကို လက်ရှိနေထိုင်ပိုင်ဆိုင်သူ ဦးမျိုးဆွေ (၈/မကန (နိုင်)၁၄၂၁၇၀)မှ မြေဂရန်လျှောက်ထားခြင်း ဆောင်ရွက်မည်ဖြစ်ပါသဖြင့် ၎င်းမြေကွက်နှင့်ပတ်သက်၍ ကန့်ကွက်လိုသူများ ရှိပါက ခိုင်လုံသောအထောက်အထားများဖြင့် ဤကြော်ငြာစာပါသည့်ရက်မှ (၁၄)ရက်အတွင်း ကန့်ကွက်နိုင်ပါကြောင်း အများသိစေရန် ကြော်ငြာအပ်ပါသည်။ **ဦးမျိုးဆွေ ဖုန်း- ၀၉-၇၈၁၁၀၉၆၃၆၊ ၀၉-၇၈၀၈၉၃၂၄၇**

အများသိစေရန် အသိပေးကြေညာခြင်း

ရန်ကုန်တိုင်းဒေသကြီး၊ လှိုင်သာယာမြို့နယ်၊ မြေတိုင်းရပ်ကွက်အမှတ် FMI.8. မြေကွက်အမှတ် (၁၀၃၃)၊ မြေဧရိယာ(၀.၂၁၀)ကေအကျယ်ရှိ ဦးတွမ်ငွန်ကျိမ်(ခ)ဦးတင်ဝင်းနှင့် ဒေါ်ရစ်ပတ်ချို အမည်ပေါက် မြေချပါမစ်အမျိုးအစား မြေကွက်နှင့်တကွ ယင်းမြေကွက်ပေါ်ရှိ အမှတ်- K.56၊ မင်္ဂလာ(၃)လမ်း၊ FMI City (ပဒေသာပင်မြို့တော်)၊ လှိုင်သာယာမြို့နယ်ဟု ခေါ်တွင်သော မြေနှင့်အကျိုးခံစားခွင့်အရပ်ရပ်အားလုံးတို့အား ကျွန်ုပ်၏မိတ်ဆွေဖြစ်သူ ဦးကျော်ဆွေဟန် (၁၂/လမန(နိုင်) ၁၄၈၅၂၅)သည် ၂၀၂၁ ခုနှစ်မှစ၍ အရပ်ကတိစာချုပ်ဖြင့် ဝယ်ယူပိုင်ဆိုင်ထားသူဖြစ်ပြီး မြေချပါမစ်မူရင်း၊ အရောင်းအဝယ်အရပ်ကတိစာချုပ်မူရင်းများနှင့်တကွ မြေကွက်အား လက်ရှိထားပိုင်ဆိုင်အကျိုးခံစားလျက်ရှိသူဖြစ်ပါသည်။ ကျွန်ုပ်၏မိတ်ဆွေဖြစ်သူ ဦးကျော်ဆွေဟန်သည် အဆိုပါမြေကွက်နှင့် အကျိုးခံစားပိုင်ခွင့်အရပ်ရပ်အားလုံးတို့အား ယနေ့အချိန်ထိ မည်သူတစ်ဦးတစ်ယောက်ကိုမျှ လွှဲပြောင်းရောင်းချထားခြင်း၊ ပေါင်နှံထားခြင်း၊ ပေးကမ်းထားခြင်းမရှိပါကြောင်းနှင့် ကျွန်ုပ်မိတ်ဆွေခွင့်ပြု ချက် တစ်စုံတစ်ရာမရရှိဘဲ အရောင်းအဝယ်ပြုလုပ်ခြင်း၊ ရန်ကုန်မြို့တော်စည်ပင်သာယာရေးကော်မတီတွင် မြေချပါမစ်ပျောက်ဖြင့် မြေငှားဂရန်သစ်လျှောက်ထားခြင်း၊ မြေစီမံမှုလျှောက်ထားခြင်းများ စသည်တို့ တစ်နည်းနည်းဖြင့် မပြုလုပ်ကြရန် အသိပေးကြေညာလိုက်ပါသည်။ သို့ဖြစ်ပါ၍ အထက်ဖော်ပြပါ မြေကွက်၏ပိုင်ရှင်မှာ ကျွန်ုပ်၏မိတ်ဆွေ ဦးကျော်ဆွေဟန်သာ ဖြစ်ပါကြောင်း အများသိစေရန် အသိပေးကြေညာအပ်ပါသည်။

ဦးကျော်ဆွေဟန်၏လွှဲအပ်ညွှန်ကြားချက်အရ -

တရားလွှတ်တော်ရှေ့နေများ		**အထက်တန်းရှေ့နေများ**
ဦးဝဏ္ဏဇော်(စဉ်-၉၇၈၀)	**ဒေါ်အိအိစံ (စဉ်-၁၀၂၁၈)**	**ဦးမင်းမင်း (စဉ်-၂၇၃၂၀)**
ဒေါ်စန်းစန်းနု (စဉ်-၁၄၁၈၄)	**ဒေါ်စိုးစိုးနွယ် (စဉ်-၁၄၁၈၃)**	**ဒေါ်နွေးနွေးအိ (စဉ်-၄၉၄၇၁)**
ဒေါ်အေးမွန်သိန်း (စဉ်-၁၆၂၆၉)		

အမှတ်(၁၅၆)၊ ရေစက်လမ်း၊ (၉)ရပ်ကွက်၊ မရမ်းကုန်းမြို့နယ်၊ ဖုန်း- ၀၉-၅၁၄၃၈၀၂၊ ၀၉-၄၃၁၃၃၉၉၀

ယာဉ်မှတ်ပုံတင်စာအုပ် မိတ္တူလျှောက်ထားခြင်း

ယာဉ်အမှတ် 73W/72770, New Zhinneng 110 ယာဉ်လက်ဝယ်ရှိသူ Yoon Taw Win Co;Ltdက (ကမ-၃) ပျောက်ဆုံး၍ မိတ္တူထုတ်ပေးရန် လျှောက်ထားလာပါသည်။ ကန့်ကွက်လိုပါက ခိုင်လုံသော အထောက်အထားများဖြင့် ကြော်ငြာသည့်ရက်မှ ရက် ၃၀ အတွင်း အောက်ဖော်ပြပါရုံးသို့ လူကိုယ်တိုင် လာရောက်ကန့်ကွက်နိုင်ပါသည်။

ကညန၊ခရိုင်ရုံး(မင်းဘူး)

ယာဉ်မှတ်ပုံတင်စာအုပ် မိတ္တူလျှောက်ထားခြင်း

ယာဉ်အမှတ် 52W/92204, Honda Wave 100 ယာဉ်လက်ဝယ်ရှိသူ N.C.X Myanmar Co;Ltd က (ကမ-၃) ပျောက်ဆုံး၍ မိတ္တူထုတ်ပေးရန် လျှောက်ထားလာပါသည်။ ကန့်ကွက်လိုပါက ခိုင်လုံသော အထောက်အထားများဖြင့် ကြော်ငြာသည့်ရက်မှ ရက် ၃၀ အတွင်း အောက်ဖော်ပြပါရုံးသို့ လူကိုယ်တိုင် လာရောက်ကန့်ကွက်နိုင်ပါသည်။

ကညန၊ခရိုင်ရုံး(မင်းဘူး)

ပြင်ဆင်ဖတ်ရှုပါရန်

၂၀-၈-၂၀၂၆ရက်နေ့ မြန်မာ့အလင်း သတင်းစာ စာမျက်နှာ(၂၈)ပါ ဒေါ်သီသီလွင်၏ကန့်ကွက်နိုင်ပါကြောင်း ကြော်ငြာတွင် ပြည်ငြိမ်းသူက ကွန်ဒိုအဆောက်အအုံ အစား ပြည်ငြိမ်းသူကွန်ဒို အဆောက်အအုံဟု ပြင်ဆင်ဖတ်ရှုပါရန်။

မန္တလေးမြို့တော်စည်ပင်သာယာရေးကော်မတီ၊ အခွန်ဌာန အိတ်ဖွင့်တင်ဒါ ခေါ်ယူခြင်း

မန္တလေးမြို့တော်စည်ပင်သာယာရေးကော်မတီ၊ အခွန်ဌာန၊ မဟာအောင်မြေ ကျောက်မျက်ရတနာစခန်းအတွင်းရှိ အဆောင် (၁)၊ အခန်း (၁)အား အိတ်ဖွင့် လေလံစနစ်ဖြင့် ရောင်းချမည်ဖြစ်ပါသဖြင့် လေလံဆွဲဝယ်သူများသည် လေလံ လျှောက်လွှာဝယ်ယူ၍ လျှောက်လွှာ၌ သတ်မှတ်ထားသော လေလံစည်းကမ်း များနှင့်အညီ ပါရှိရမည့်စာရွက်စာတမ်းများ ပြည့်စုံစွာပူးတွဲလျက်တင်ပြပြီး လေလံကြမ်းခင်းဈေး၏ (၁၀%) စားပွဲတင်စပေါ်ငွေအား လျှောက်လွှာပိတ်ရက် မတိုင်မီ ကြိုတင်၍ ရတနာပုံဘဏ်လီမိတက်သို့ တင်သွင်းထားရှိရမည်။ လျှောက်လွှာ တင်သွင်းရမည့် နောက်ဆုံးရက်မှာ (၂-၉-၂၀၂၆) ရက်၊ (၁၄:၀၀) နာရီ နောက်ဆုံး တင်သွင်းရမည်ဖြစ်ပါသည်။ သိရှိလိုသည်များရှိပါက ဖုန်း-၀၉-၄၄၁၀၃၇၈၈၉ နှင့် ၀၉-၂၆၅၈၅၁၁၄၇ တို့သို့ ဆက်သွယ်မေးမြန်းနိုင်ကြောင်း အသိပေး ကြေညာ အပ်ပါသည်။

အခွန်ဌာန
မန္တလေးမြို့တော်စည်ပင်သာယာရေးကော်မတီ

ကန့်ကွက်နိုင်ကြောင်း ကြေညာခြင်း

နေပြည်တော်၊ ပုဗ္ဗသီရိမြို့၊ ဝဏ္ဏဒီပရပ်ကွက်၊ မြေတိုင်းရပ်ကွက်အမှတ် ၈/ပုဗ္ဗသီရိရပ်၊ မြေဧရိယာ (၀.၁၁၀ ဧက)ရှိ မြေကွက်အမှတ်(ပ-၂၂၁၅၆) ကို အမည်ပေါက် ဦးကျော်စိုးမင်း(ဘ)ဦးခင်ဝင်း ၇/ပမန(နိုင်)၁၁၁၁၀၂ မှ ဒေါ်ဆောင်း နှင်းပွင့် (ဘ) ဦးဝင်းသိန်း ၉/ပမန(နိုင်)၁၄၅၀၇၁ နှင့် မှတ်ပုံတင်အရောင်းအဝယ် စာချုပ်ချုပ်ဆိုရန်အတွက် မြေပုံ၊ မြေရာဇဝင် လျှောက်ထားလာပါသဖြင့် ကန့်ကွက် လိုသူများအနေဖြင့် တရားဝင်ပိုင်ဆိုင်မှုစာချုပ်စာတမ်းများ၊ တရားရုံးအမိန့် ဒီကရီများ အထောက်အထားခိုင်လုံစွာတင်ပြ၍ နေပြည်တော်စည်ပင်သာယာရေး ကော်မတီ၊ မြို့ပြစီမံကိန်းနှင့် မြေစီမံခန့်ခွဲမှုဌာနသို့ ဤကြေညာချက်ပါရှိသည့် ရက်မှစ၍ (၁၅) ရက်အတွင်း လာရောက်ကန့်ကွက်နိုင်ကြောင်းနှင့် သတ်မှတ် ကာလအတွင်း ကန့်ကွက်မှုမရှိပါက ဌာန၏လုပ်ထုံးလုပ်နည်းများနှင့်အညီ မြေပုံ၊ မြေရာဇဝင်လျှောက်ထားလာမှုအား ဆက်လက်ဆောင်ရွက်သွားမည်ဖြစ်ကြောင်း ကြေညာလိုက်သည်။

မြို့ပြစီမံကိန်းနှင့် မြေစီမံခန့်ခွဲမှုဌာန
နေပြည်တော်စည်ပင်သာယာရေးကော်မတီ

အများသိစေရန်ကြေညာခြင်း

မော်လမြိုင်မြို့၊ ဈေးကြိုရပ်ကွက်၊ အကွက်အမှတ်(၈၉/က)၊ ဦးပိုင်အမှတ် (၃/၁၁၅) ၊ မြေဧရိယာ (၀.၀၅၅) ဧကရှိမြေသည် မြေခွန်တော်အမှုတွဲအမှတ် (V)၃၂၉/၂၀၀၁-၂၀၀၂ အရ ဒေါ်တင်သိန်းမြင့် အမည်ဖြင့် နှစ် (၃၀) မြေငှားဂရန် ရရှိထားပြီး ဒေါ်တင်သိန်းမြင့်ထံမှ ဦးဟန်ဝင်းသည်လည်းကောင်း၊ ဦးဟန်ဝင်း ထံမှ ဦးမြင့်ကျော်သည်လည်းကောင်း ၊ ဦးမြင့်ကျော်ထံမှ ဦးထွန်းရင်သည်လည်း ကောင်း၊ ဦးထွန်းရင်ထံမှ ဦးခိုင်ဦးသည်လည်းကောင်း၊ ဦးခိုင်ဦးထံမှ ဦးမောင်စိုး နှင့် ဒေါ်သန်းသန်းရီတို့ (၂) ဦးသည် လည်းကောင်း စာချုပ်အဆင့်ဆင့်ဖြင့် ဝယ်ယူ ပိုင်ဆိုင်လာပြီး နှစ်ရှည်မြေငှားဂရန် အမည်ပြောင်း ချထားပေးပါရန် ဦးမောင်စိုးနှင့် ဒေါ်သန်းသန်းရီတို့ (၂) ဦးမှ ကျမ်းကျိန်လွှာ ၊ အရောင်းအဝယ်စာချုပ် မိတ္တူများ၊ မှတ်ပုံတင်မိတ္တူ၊ အိမ်ထောင်စုလူဦးရေစာရင်းပုံစံ (၆၆/၆) တို့နှင့်အတူ လျှောက်ထား လာခြင်းနှင့်ပတ်သက်၍ ဆိုင်ရေးဆိုခွင့်ရှိသည့် ကန့်ကွက်လိုသူများရှိပါက သတင်းစာတွင် ကြေညာသည့်ရက်မှစတင်၍ (၁၅) ရက်အတွင်း ခိုင်လုံသောစာရွက် စာတမ်းအထောက်အထားများနှင့်အတူ ဤရုံးသို့ လာရောက်ကန့်ကွက်နိုင်ပါ ကြောင်းနှင့် သတ်မှတ်ရက် ကုန်ဆုံးသည်အထိ တင်ပြချက်တစ်စုံတစ်ရာမရှိပါက ဦးအောင်စိုးနှင့် ဒေါ်သန်းသန်းရီတို့ (၂) ဦး၏ လျှောက်ထားချက်အပေါ် လုပ်ထုံး လုပ်နည်းနှင့်အညီ ဆက်လက်ဆောင်ရွက်သွားမည်ဖြစ်ပါကြောင်း အများသိ စေရန် ကြေညာလိုက်သည်။

ခရိုင်အထွေထွေအုပ်ချုပ်ရေးဦးစီးဌာန
မော်လမြိုင်ခရိုင် - မော်လမြိုင်မြို့

ကန့်ကွက်နိုင်ကြောင်း ကြေညာခြင်း

နေပြည်တော်၊ ပုဗ္ဗသီရိမြို့၊ မြေတိုင်းရပ်ကွက်အမှတ် ၁၁/ပုဗ္ဗသီရိမြောက်ရပ်၊ သုခဒီပရပ်ကွက်မှ မြေဧရိယာ (၀.၀၅၅)ဧကရှိ ဦးမင်းသူ ၈/ရနခ(နိုင်) ၀၇၂၈၄၀(ဘ) ဦးဝင်းမောင် အမည်ပေါက် နှစ် (၃၀) မြေငှားစာချုပ်မြေကွက်အမှတ် (ပ-၃၂၉၇၂) ကို ပျဉ်းမနားမြို့နယ် စာချုပ်စာတမ်းမှတ်ပုံတင်ရုံး၏ အထူးကိုယ်စားလှယ်လွှဲစာ အမှတ် ၆၉၇/၂၀၂၃(၄-၉-၂၃)ဖြင့် မြေကွက်အမည်ပေါက်၏ အထူးကိုယ်စားလှယ် လွှဲစာရရှိထားသူ ဦးရဲမောင် ၉/မနမ(နိုင်)၀၉၅၉၄၁ (ဘ) ဦးထွေးမှ ဒေါ်အိမြတ်မွန် (ဘ)ဦးစန်းလွင် ၉/မခန(နိုင်)၁၉၆၀၄၅ နှင့် မှတ်ပုံတင်အရောင်းအဝယ်စာချုပ် ချုပ်ဆိုရန်အတွက် မြေပုံ၊ မြေရာဇဝင် ရေးကူးပေးပါရန် လျှောက်ထားလာပါသဖြင့် ကန့်ကွက်လိုသူများအနေဖြင့် တရားဝင်ပိုင်ဆိုင်မှုစာချုပ်စာတမ်းများ၊ တရားရုံး အမိန့်ဒီကရီများ အထောက်အထား ခိုင်လုံစွာတင်ပြ၍ နေပြည်တော်စည်ပင် သာယာရေးကော်မတီ၊ မြို့ပြစီမံကိန်းနှင့် မြေစီမံခန့်ခွဲမှုဌာနသို့ ဤကြေညာ ချက်ပါရှိသည့်ရက်မှစ၍ (၁၅) ရက်အတွင်း လာရောက်ကန့်ကွက်နိုင်ကြောင်းနှင့် သတ်မှတ်ကာလအတွင်း ကန့်ကွက်မှုမရှိပါက ဌာန၏လုပ်ထုံးလုပ်နည်းများနှင့် အညီ မြေပုံ၊ မြေရာဇဝင်ရေးကူးခွင့် လျှောက်ထားလာမှုအား ဆက်လက်ဆောင်ရွက် ပေးသွားမည်ဖြစ်ကြောင်း ကြေညာလိုက်သည်။

မြို့ပြစီမံကိန်းနှင့် မြေစီမံခန့်ခွဲမှုဌာန
နေပြည်တော်စည်ပင်သာယာရေးကော်မတီ

ကန့်ကွက်နိုင်ပါသည်

မော်လမြိုင်မြို့၊ ဈေးကြိုရပ်ကွက်၊ ကွင်းအမှတ်နှင့်အမည် ၉၃/ဈေးချိုအရှေ့၊ ဦးပိုင်အမှတ် ၉၅/ည ၊ ဧရိယာ (၁.၀၀) ဧကရှိမြေကို မော်လမြိုင်မြို့နယ်မြေစာရင်း ဦးစီးဌာန(၁-က) စာရင်းတွင် ဒေါ်ကြည်ကြည်မာသန်း အမည်ဖြင့် မှတ်သား တည်ရှိပါသည်။ ဒေါ်ကြည်ကြည်မာသန်းသည် ၎င်းပိုင်ဆိုင်သော အထက်ဖော်ပြပါ မြေဧရိယာအနက်မှ E အမှတ်ပြ (၀.၀၇)ဧကရှိမြေကို မော်လမြိုင်မြို့ စာချုပ် စာတမ်းမှတ်ပုံတင်ရုံး၏ မှတ်ပုံတင်စာချုပ်အမှတ် -၉၆/၂၀၂၆ အရ ဒေါ်သက်သက်စိုး အား အပြီးအပိုင်လွှဲပြောင်းရောင်းချပေးခဲ့ပြီးဖြစ်ပါသည်။ ဒေါ်သက်သက်စိုး သည် ၎င်းတရားဝင်ဝယ်ယူထားသောမြေဧရိယာကို ဦးပိုင်ခွဲစိတ်ခွင့်ရရှိရန် လျှောက်ထား ခဲ့ရာ ဦးပိုင်အမှတ်(၉၅°)၊ ဧရိယာ(၀.၀၇) ဧကဖြင့် ဦးပိုင်ခွဲစိတ်ခွင့်ရရှိခဲ့ပြီးဖြစ်ပါ သည်။ ယခုအခါ ဒေါ်သက်သက်စိုးသည် ဦးပိုင်အမှတ် (၉၅°)၊ ဧရိယာ (၀.၀၇) ဧကရှိမြေကို ၎င်း၏အမည်ဖြင့် အမည်ပြောင်းလဲပေးပါရန် လျှောက်ထားလာ သဖြင့် တစ်စုံတစ်ရာကန့်ကွက်လိုပါက ဤကြော်ငြာပါသည့်ရက်မှစ၍ ရက်ပေါင်း (၃၀) အတွင်း ခိုင်လုံသောပိုင်ဆိုင်မှု အထောက်အထားမူရင်းများနှင့်တကွ မော်လမြိုင်မြို့နယ် မြေစာရင်းဦးစီးဌာနရုံးသို့ လာရောက်ကန့်ကွက်နိုင်ပါသည်။ သတ်မှတ်ရက်အတွင်း တစ်စုံတစ်ရာ ကန့်ကွက်မှုမရှိပါက ဒေါ်သက်သက်စိုးမှ ၎င်း၏အမည်သို့ အမည်ပြောင်းလဲပေးပါရန် လျှောက်ထားလာခြင်းအပေါ် ဥပဒေ၊ နည်းဥပဒေ ညွှန်ကြားချက်များနှင့်အညီ ဆက်လက်ဆောင်ရွက်ပေးသွားမည်ဖြစ် ပါသည်။

မြို့နယ်မြေစာရင်းဦးစီးဌာန၊ မော်လမြိုင်မြို့

စိုက်ပျိုးရေး၊ မွေးမြူရေးနှင့်ဆည်မြောင်းဝန်ကြီးဌာန စက်မှုလယ်ယာဦးစီးဌာန ဒု-ဦးစီးမှူးရာထူးနေရာများအတွက် လျှောက်လွှာခေါ်ယူခြင်း

၁။ စိုက်ပျိုးရေး၊ မွေးမြူရေးနှင့်ဆည်မြောင်းဝန်ကြီးဌာန၊ စက်မှုလယ်ယာ ဦးစီးဌာနတွင် လစ်လပ်လျက်ရှိသော ဒု-ဦးစီးမှူး (လစာနှုန်း ၂၁၆၀၀၀-၂၀၀၀-၂၂၆၀၀၀) အဆင့်ရှိရာထူး ကျား (၃၀) နေရာအတွက် လျှောက်လွှာတင်သွင်း နိုင်ပါသည်။

၂။ လျှောက်ထားသူများသည်-

(က) ပြည်ထောင်စုသမ္မတမြန်မာနိုင်ငံသားဖြစ်ရမည်။

(ခ) (၁-၉-၂၀၂၆) ရက်တွင် ပြင်ပပုဂ္ဂိုလ်ဖြစ်ပါက အသက် (၃၀) နှစ်ထက် မကျော်လွန်စေရ။ နိုင်ငံ့ဝန်ထမ်းဖြစ်ပါက အသက် (၃၅) နှစ်ထက် မကျော်လွန်စေရ။

(ဂ) ကျန်းမာရေးကောင်းမွန်သူဖြစ်ရမည်။

(ဃ) အနည်းဆုံးရှိရမည့်ပညာအရည်အချင်းသတ်မှတ်ချက်မှာ- A.G.T.I (Mechanical)/ (Farm Machinery Technology)/ (Mechatronic) ဒီပလိုမာလက်မှတ်ရရှိပြီးသူ ဖြစ်ရမည်။

(င) ရွေးချယ်ခန့်ထားခြင်းခံရပါက စက်မှုလယ်ယာဦးစီးဌာနတွင် အနည်းဆုံး (၅)နှစ် တာဝန်ထမ်းဆောင်နိုင်ကြောင်း ဝန်ထမ်းသစ် ခန့်ထားရေး ကတိခံဝန်ချက်စာချုပ် ချုပ်ဆိုရမည်ဖြစ်ပါသည်။

(စ) ဒေသမရွေးသွားရောက် တာဝန်ထမ်းဆောင်နိုင်သူဖြစ်ရမည်။

၃။ လျှောက်လွှာတွင်ပါရှိသောအချက်များကို ပြည့်စုံစွာရေးသွင်းရမည်ဖြစ်ပြီး လျှောက်လွှာပုံစံကို စက်မှုလယ်ယာဦးစီးဌာန၏ Website ဖြစ်သည့် http://amd.moali.gov.mm နှင့် Facebook Page "Agricultural Mechanization Department" တွင် download ရယူနိုင်ပါသည်။ (လျှောက်လွှာရောင်းချခြင်း/ ထုတ်ပေးခြင်းမပြုပါ)

၄။ လျှောက်လွှာများကို စက်မှုလယ်ယာဦးစီးဌာန၊ ရုံးအမှတ်(၅၀) နေပြည်တော်၊ ရုံးချုပ်၊ စက်မှုလယ်ယာဦးစီးဌာန၊ တိုင်းဒေသကြီး/ပြည်နယ်ဦးစီးဌာနမှူးရုံးများ နှင့် စက်မှုလယ်ယာစခန်းများသို့ လူကိုယ်တိုင်ဖြစ်စေ၊ ကိုယ်စားလှယ်ဖြင့်ဖြစ်စေ၊ စာတိုက်မှဖြစ်စေ၊ အမြန်ချောပို့စနစ်ဖြင့်ဖြစ်စေ (၁၄-၉-၂၀၂၆) ရက် ရုံးချိန်အတွင်း နောက်ဆုံးထား၍ ပေးပို့လျှောက်ထားရမည်။

၅။ နိုင်ငံ့ဝန်ထမ်းဖြစ်ပါက လျှောက်လွှာအား သက်ဆိုင်ရာဝန်ကြီးဌာနနှင့် အဖွဲ့အစည်း အကြီးအမှူး၏ ခွင့်ပြုချက်ဖြင့် တင်ပြလျှောက်ထားရမည်ဖြစ်ပြီး ခွင့်ပြုချက်မပါရှိသည့် လျှောက်လွှာများအား ထည့်သွင်းစဉ်းစားမည်မဟုတ်ပါ။

၆။ တာဝန်ထမ်းဆောင်ဆဲ နိုင်ငံ့ဝန်ထမ်းနှင့် နိုင်ငံ့ဝန်ထမ်းအဖြစ် လုပ်ကိုင်ခဲ့ ဖူးသူများအနေဖြင့် ဝန်ထမ်းစည်းကမ်းဆိုင်ရာ ပြစ်ဒဏ်တစ်မျိုးမျိုးကို ကျခံခဲ့ဖူးသူ ဖြစ်ပါက ပြစ်ဒဏ်အမျိုးအစားကို လျှောက်လွှာတွင် (မပျက်မကွက်) ထည့်သွင်း ဖော်ပြရမည်ဖြစ်ပြီး ဝန်ထမ်းအဖြစ်မှ ထုတ်ပစ်ခြင်း (Dismissal) နှင့် ရာထူးမှ ထုတ်ပယ်ခြင်း (Removal) ခံရသူများ လျှောက်ထားခွင့်မရှိပါ။

၇။ လျှောက်လွှာပိတ်ရက်ထက် ကျော်လွန်ပေးပို့လာသော လျှောက်လွှာများ၊ သတ်မှတ် စည်းကမ်းချက်နှင့်မကိုက်ညီသည့် လျှောက်လွှာများနှင့် ပြည့်စုံမှု မရှိသော လျှောက်လွှာများအား လက်ခံမည်မဟုတ်ပါ။

၈။ ရေးဖြေစာမေးပွဲတွင် မြန်မာစာ၊ အင်္ဂလိပ်စာနှင့် အထွေထွေဗဟုသုတ ဘာသာရပ်များဖြေဆိုရမည်ဖြစ်ပြီး ရေးဖြေစာမေးပွဲကျင်းပမည့်ရက်နှင့်နေရာကို စက်မှုလယ်ယာဦးစီးဌာန၏ Website နှင့် Facebook Page တို့တွင် ဖော်ပြထား မည်ဖြစ်ပါသည်။

၉။ အသေးစိတ်သိရှိလိုပါက စက်မှုလယ်ယာဦးစီးဌာန၊ရုံးချုပ်၊ ဖုန်း-၀၆၇-၄၃၁၂၁၃၊ ၀၆၇-၄၃၁၁၇၄ နှင့် ၀၆၇-၄၃၁၂၄၈ တို့သို့ ဆက်သွယ်စုံစမ်းမေးမြန်း နိုင်ပါသည်။

စက်မှုလယ်ယာဦးစီးဌာန

ကြော်ငြာစာ

မန္တလေးမြို့၊ ချမ်းအေးသာစံမြို့နယ်၊ ကဥ္စဏမဟီရပ်ကွက်၊ အကွက် အမှတ် (၆၂၅)၊ ဦးပိုင်အမှတ်(၂၁)၊ ၇၆ လမ်း၊ ၃၀ x ၃၁ လမ်းကြားရှိ ဘိုးဘ မြေကွက်အမည်ပေါက်သူ ဒေါ်နွယ်နွယ်ရီထံမှ မှတ်ပုံတင်အရောင်းအဝယ် စာချုပ်အမှတ် (၁၃၄၂/ ၂၀၂၆) ဖြင့် ဝယ်ယူခဲ့သူ ဒေါ်အိုက်ဟွ(ခ)ဖြူဖြူဝင်း ၉/မရမ(နိုင်)၀၂၇၁၇၂ က အမှုတွဲအမှတ်(၀၁၁၀/ဘ(ပြောင်း)/၂၀၂၆-၂၀၂၇) ဖြင့် ဘိုးဘ၊ အမည်ပြောင်း လျှောက်ထားလာပါသည်။ ကန့်ကွက်လိုပါက ခိုင်လုံသော အထောက်အထားများ၊ မှတ်ပုံတင်စာချုပ်စာတမ်းများ၊ တရားရုံးဒီကရီများဖြင့် (၁၄) ရက်အတွင်း ကန့်ကွက်နိုင်ပါသည်။

မြို့ပြစီမံကိန်းနှင့် မြေစီမံခန့်ခွဲမှုဌာန
မန္တလေးမြို့တော်စည်ပင်သာယာရေးကော်မတီ

အများသိစေရန် အသိပေးကြေညာခြင်း

နေပြည်တော်၊ ပုဗ္ဗသီရိမြို့နယ်၊ ပုဗ္ဗသီရိရပ်ကွက်၊ မြေတိုင်းရပ်ကွက်အမှတ် (၅/မြို့မအရှေ့ရပ်)၊ မြေကွက်အမှတ် (၂၀၉၅၇) အကျယ်အဝန်း (၈၀ x ၆၀)ပေ၊ ဧရိယာ (၀. ၁၁၀) ဧကရှိ မြေနှင့်ယင်းမြေပေါ်ရှိ အကျိုးခံစားခွင့်အရပ်ရပ်တို့ကို အမည်ပေါက်ပိုင်ဆိုင်သူ ဦးငွေးကျော် (၁၂/ရကန (နိုင်) ၀၁၄၇၅၅)ထံမှ အရောင်း အဝယ်စာချုပ်ဖြင့် ဝယ်ယူပိုင်ဆိုင်ခဲ့သူထံမှ တစ်ဆင့်ဝယ်ယူ၍ လက်ရောက်ပိုင်ဆိုင် ထားသူ ဒေါ်သူဇာမြင့် (ဘ) ဦးခင်မောင်မြင့် (၉/တကတ(နိုင်)၀၀၃၀၄၇) ထံမှ ကျွန်ုပ်၏မိတ်ဆွေဖြစ်သူ ဒေါ်ခင်ဝင်းတင် (ဘ) ဦးတင်ညွှန့် (၁၃/ကမန(နိုင်) ၀၀၂၆၃၇)က (၂၀-၇-၂၀၂၆) ရက်တွင် အပြီးပိုင်ဝယ်ယူရန်အတွက် ရောင်းဖိုးငွေ များ၏ တစ်စိတ်တစ်ဒေသအား စရန်ငွေအဖြစ် ပေးချေထားပြီးဖြစ်ပါသည်။ ယင်းသို့ အရောင်းအဝယ်ပြုလုပ်ခြင်းအား ကန့်ကွက်လိုသူများရှိပါက ဤကြော်ငြာ ပါသည့်ရက်မှစ၍ (၇) ရက်အတွင်း ခိုင်လုံသောအထောက်အထား (မူရင်း)များနှင့် တကွ ကျွန်ုပ်၏ထံသို့ဖြစ်စေ ကျွန်ုပ်၏မိတ်ဆွေဖြစ်သူ ဒေါ်ခင်ဝင်းတင် ထံသို့ ဖြစ်စေ ကိုယ်တိုင်လာရောက် ကန့်ကွက်နိုင်ပါကြောင်းနှင့် ယင်းသတ်မှတ်ရက် အတွင်း ကန့်ကွက်မည့်သူမရှိခဲ့ပါက အပြီးသတ်အရောင်းအဝယ် စာချုပ်ချုပ်ဆို ခြင်းကို ဥပဒေနှင့်အညီ ပြီးဆုံးသည်အထိ ဆက်လက်ဆောင်ရွက်သွားမည် ဖြစ်ကြောင်း အများသိစေရန် အသိပေးကြေညာအပ်ပါသည်။

လွှဲအပ်ညွှန်ကြားသူ -	**လွှဲအပ်ညွှန်ကြားချက်အရ -**
ဒေါ်ခင်ဝင်းတင်	**ဦးချစ်ဖြူ (LL.B)**
၁၃/ကမန (နိုင်)၀၀၂၆၃၇	**တရားလွှတ်တော်ရှေ့နေ (စဉ် - ၁၃၈၈၉)**
	အမှတ် (၇၂၃၂) ကျိုင်းတုံလမ်း၊ ဇဝနသိဒ္ဓိရပ်ကွက်
	ဥတ္တရသီရိမြို့နယ်၊ နေပြည်တော်
	ဖုန်း - ၀၉- ၇၉၉၁၂၃၁၀၀

ဖခင်အမည်မှန်

ဖြူးမြို့နယ်၊ ပန်းပျိုးခင်း ကိုယ်ပိုင်အထက်တန်းကျောင်း၊ G-12 မှ မရွှေအိမ်စည်၏ ဖခင် အမည်မှန်မှာ ဦးထွန်းအောင်ကျော် ၇/ဖမန (နိုင်) ၀၀၈၅၀၈ ဖြစ်ပါ ကြောင်း။

ဦးထွန်းအောင်ကျော်

တစ်ဦးတည်းသာဖြစ်ပါကြောင်း

မအူပင်မြို့နယ်နေ ဒေါ်အိန္ဒြာ အောင် (ဘ) ဦးသန်းနိုင် ၁၄/ညတန (နိုင်) ၂၂၅၈၇၃ ၏ မိခင်ဒေါ်သန်းသန်း ဆင့် နှင့် ဒေါ်သန်းသန်းတင့် သည် အမည် (၂)မျိုး ကွဲလွဲနေသော်လည်း လူပုဂ္ဂိုလ် တစ်ဦးတည်း ဖြစ် ပါကြောင်း။

ကြော်ငြာစာ

မန္တလေးမြို့၊ ချမ်းမြသာစည်မြို့နယ်၊ မြရည်နန္ဒာရပ်ကွက်၊ အကွက်အမှတ် မမ-၃၊ ဦးပိုင်အမှတ် ၃၁၊ ၅၂ x ၅၃ ကြား၊ ၁၁၅ x ၁၁၆ လမ်းကြားရှိ ဒေါ်ဝင်းကြည် အမည်ပေါက် ဂရန်မြေကွက်အား တရားလို ဒေါ်ကျော့ကေခိုင်က တရားပြိုင် ဒေါ်ဝင်းကြည် (၎င်း၏ SP စာရရှိသူ ဦးကိုလေး) အပေါ် မှတ်ပုံတင်အရောင်း အဝယ်စာချုပ် ချုပ်ပေးစေလိုမှုဖြင့် ချမ်းမြသာစည်မြို့နယ် တရားရုံးတော်၊ တရားမကြီးမှုအမှတ် (၁၂/၂၀၂၆) ဖြင့် တရားစွဲဆိုခဲ့ရာ တရားရုံး၏ အနိုင်ဒီကရီ ရရှိသူ ဒေါ်ကျော့ကေခိုင် ၉/မကန(နိုင်)၁၈၁၄၈၁ က ဂရန်စာချုပ်၊ တရားရုံး အမိန့်တို့တင်ပြ၍ မှတ်ပုံတင်အရောင်းအဝယ်စာချုပ် ချုပ်ဆိုရန်အတွက် မြေပုံ၊ မြေရာဇဝင်ရေးကူးခွင့်ပြုပါရန် လျှောက်ထားလာပါသည်။ ကန့်ကွက်လိုပါက ခိုင်လုံသောအထောက်အထားများ၊ မှတ်ပုံတင်စာချုပ်စာတမ်းများ၊ တရားရုံးဒီကရီ များဖြင့် (၁၄) ရက်အတွင်း ကန့်ကွက်နိုင်ပါသည်။

မြို့ပြစီမံကိန်းနှင့် မြေစီမံခန့်ခွဲမှုဌာန
မန္တလေးမြို့တော်စည်ပင်သာယာရေးကော်မတီ

ကြော်ငြာစာ

မန္တလေးမြို့၊ ချမ်းမြသာစည်မြို့နယ်၊ ထွန်းတုံးရပ်ကွက်၊ အကွက်အမှတ် ဇဇ-၁၀၊ ဦးပိုင်အမှတ် ၁၂၊ ၅၀ လမ်း၊ ၁၀၇ x ၁၀၈ လမ်းကြားရှိ တသသိန်းဝင်း အမည်ပေါက် တောဂရန်မြေကွက်အား တရားလို ဒေါ်သစ်သစ်ဆွေက တရားပြိုင် တပ်သားသိန်းဝင်းအပေါ် မှတ်ပုံတင်အရောင်းအဝယ်စာချုပ် ချုပ် ပေးစေလိုမှုဖြင့် ချမ်းမြသာစည်မြို့နယ်တရားရုံးတော်၊ တရားမကြီးမှုအမှတ် (၂၇/၂၀၂၆)ဖြင့် တရားစွဲဆိုခဲ့ရာ တရားရုံး၏ အနိုင်ဒီကရီရရှိသူ ဒေါ်သစ်သစ်ဆွေ ၉/မမန(နိုင်) ၀၀၀၅၀၄ က ၂၄၀၀ိ/-၊ ၄၀၀၀ိ/ ငွေသွင်းပြေစာများ၊ မြေချထားမိန့်၊ တောဂရန်၊ တရားရုံးအမိန့်တို့တင်ပြ၍ မှတ်ပုံတင်အရောင်းအဝယ် စာချုပ် ချုပ်ဆိုရန်အတွက် မြေပုံ၊ မြေရာဇဝင်ရေးကူးခွင့်ပြုပါရန် လျှောက်ထားလာပါသည်။ ကန့်ကွက်လိုပါက ခိုင်လုံသောအထောက်အထားများ၊ မှတ်ပုံတင်စာချုပ်စာတမ်းများ၊ တရားရုံး ဒီကရီများဖြင့် (၁၄) ရက်အတွင်း ကန့်ကွက်နိုင်ပါသည်။

မြို့ပြစီမံကိန်းနှင့် မြေစီမံခန့်ခွဲမှုဌာန
မန္တလေးမြို့တော်စည်ပင်သာယာရေးကော်မတီ

ကြော်ငြာစာ

မန္တလေးမြို့၊ ချမ်းမြသာစည်မြို့နယ်၊ ထွန်းတုံးရပ်ကွက်၊ အကွက်အမှတ် ဇဇ-၁၀၊ ဦးပိုင်အမှတ် ၉၊ ၁၀၇ လမ်း၊ ၅၀ x ၅၁လမ်းကြားရှိ ဆွန်ဆုံသီ(ခ)ဒေါ်အေး အေးဝင်း အမည်ပေါက် ဂရန်မြေကွက်အား တရားလို ဒေါ်သစ်သစ်ဆွေက တရားပြိုင် ဆွန်ဆုံသီ (ခ) ဒေါ်အေးအေးဝင်းအပေါ် မှတ်ပုံတင်အရောင်းအဝယ်စာချုပ် ချုပ်ပေးစေလိုမှုဖြင့် ချမ်းမြသာစည်မြို့နယ်တရားရုံးတော်၊ တရားမကြီးမှုအမှတ် (၂၉၁/၂၀၂၅)ဖြင့် တရားစွဲဆိုခဲ့ရာ တရားရုံး၏ အနိုင်ဒီကရီရရှိသူ ဒေါ်သစ်သစ်ဆွေ ၉/မမန(နိုင်)၀၀၀၅၀၄ က ဂရန်စာချုပ်၊ တရားရုံးအမိန့်တို့တင်ပြ၍ မှတ်ပုံတင် အရောင်းအဝယ်စာချုပ် ချုပ်ဆိုရန်အတွက် မြေပုံ၊ မြေရာဇဝင်ရေးကူးခွင့်ပြုပါရန် လျှောက်ထားလာပါသည်။ ကန့်ကွက်လိုပါက ခိုင်လုံသောအထောက်အထားများ၊ မှတ်ပုံတင်စာချုပ်စာတမ်းများ၊ တရားရုံးဒီကရီများဖြင့် (၁၄) ရက်အတွင်း ကန့်ကွက် နိုင်ပါသည်။

မြို့ပြစီမံကိန်းနှင့် မြေစီမံခန့်ခွဲမှုဌာန
မန္တလေးမြို့တော်စည်ပင်သာယာရေးကော်မတီ

ကြော်ငြာစာ

မန္တလေးမြို့၊ ချမ်းမြသာစည်မြို့နယ်၊ မြရည်နန္ဒာရပ်ကွက်၊ အကွက်အမှတ် ဘဘ-၁၅၊ ဦးပိုင်အမှတ် ၆၊ ၅၂ x ၅၃ ကြား၊ ၁၁၄ လမ်းရှိ ဦးမျိုးလွင် အမည်ပေါက် တောဂရန်မြေကွက်အား တရားလို ဦးမောင်သိန်း၊ ဒေါ်ရွှေနုတို့က တရားပြိုင် ဦးမျိုးလွင်အပေါ် မှတ်ပုံတင်အရောင်းအဝယ်စာချုပ် ချုပ်ပေးစေလိုမှုဖြင့် ချမ်းမြသာစည်မြို့နယ်တရားရုံးတော်၊ တရားမကြီးမှုအမှတ် (၁၁၃/၂၀၂၅) ဖြင့် တရားစွဲဆိုခဲ့ရာ တရားရုံး၏ အနိုင်ဒီကရီရရှိသူ ဦးမောင်သိန်း ၉/မရတ(နိုင်) ၁၁၂၂၄၃၊ ဒေါ်ရွှေနု ၉/မရတ(နိုင်)၀၅၁၈၄၈ တို့က ၂၄၀၀ိ/-၊ ၄၀၀၀ိ/ ငွေသွင်း ပြေစာများ၊ မြေချထားမိန့်၊ တောဂရန်၊ တရားရုံးအမိန့်တို့တင်ပြ၍ မှတ်ပုံတင် အရောင်းအဝယ်စာချုပ် ချုပ်ဆိုရန်အတွက် မြေပုံ၊ မြေရာဇဝင်ရေးကူးခွင့်ပြုပါရန် လျှောက်ထားလာပါသည်။ ကန့်ကွက်လိုပါက ခိုင်လုံသောအထောက်အထားများ၊ မှတ်ပုံတင်စာချုပ်စာတမ်းများ၊ တရားရုံးဒီကရီများဖြင့် (၁၄) ရက်အတွင်း ကန့်ကွက်နိုင်ပါသည်။

မြို့ပြစီမံကိန်းနှင့် မြေစီမံခန့်ခွဲမှုဌာန
မန္တလေးမြို့တော်စည်ပင်သာယာရေးကော်မတီ

ကြော်ငြာစာ

မန္တလေးမြို့၊ ချမ်းမြသာစည်မြို့နယ်၊ ထွန်းတုံးရပ်ကွက်၊ အကွက်အမှတ် ဖဖ-၆၊ ဦးပိုင်အမှတ် ၁၂၊ ၄၈ x ၄၉ ကြား၊ ၁၁၀ x ၁၁၁ လမ်းကြားရှိ ဂရန်မြေကွက် အမည်ပေါက်သူ ဒေါ်ဝင်းမေ ၁၃/သနန(နိုင်)၀၁၈၆၈၈ ၏ အထူးကိုယ်စားလှယ် လွှဲစာအမှတ် (၁၀၅၂/၂၀၂၃) ဖြင့် လွှဲအပ်ခြင်းခံရသူ ဒေါ်မြည္ဟန့် ၉/မလန(နိုင်) ၁၀၈၁၆၈ က ဂရန်စာချုပ်တင်ပြ၍ မှတ်ပုံတင်အရောင်းအဝယ်စာချုပ် ချုပ်ဆိုရန် အတွက် မြေပုံ၊ မြေရာဇဝင်ရေးကူးခွင့်ပြုပါရန် လျှောက်ထားလာပါသည်။ ကန့်ကွက်လိုပါက ခိုင်လုံသောအထောက်အထားများ၊ မှတ်ပုံတင်စာချုပ် စာတမ်းများ၊ တရားရုံးဒီကရီများဖြင့် (၁၄) ရက်အတွင်း ကန့်ကွက်နိုင်ပါသည်။

မြို့ပြစီမံကိန်းနှင့် မြေစီမံခန့်ခွဲမှုဌာန
မန္တလေးမြို့တော်စည်ပင်သာယာရေးကော်မတီ

ကြော်ငြာစာ

မန္တလေးမြို့၊ ချမ်းမြသာစည်မြို့နယ်၊ ထွန်းတုံးရပ်ကွက်၊ အကွက်အမှတ် ဖဖ-၆၊ ဦးပိုင်အမှတ် ၁၁၊ ၄၈ x ၄၉ ကြား၊ ၁၁၀ x ၁၁၁ လမ်းကြားရှိ ဂရန်မြေကွက် အမည်ပေါက်သူ ဒေါ်ဝင်းမေ ၁၃/သနန(နိုင်)၀၁၈၆၈၈ ၏အထူးကိုယ်စားလှယ် လွှဲစာအမှတ်(၁၀၅၃/၂၀၂၃)ဖြင့် လွှဲအပ်ခြင်းခံရသူ ဦးတင်လင်း ၉/ဝတန(နိုင်) ၁၁၁၆၆၁ က ဂရန်စာချုပ်တင်ပြ၍ မှတ်ပုံတင်အရောင်းအဝယ်စာချုပ် ချုပ်ဆိုရန် အတွက် မြေပုံ၊ မြေရာဇဝင်ရေးကူးခွင့်ပြုပါရန် လျှောက်ထားလာပါသည်။ ကန့်ကွက် လိုပါက ခိုင်လုံသောအထောက်အထားများ၊ မှတ်ပုံတင်စာချုပ်စာတမ်းများ၊ တရားရုံးဒီကရီများဖြင့် (၁၄) ရက်အတွင်း ကန့်ကွက်နိုင်ပါသည်။

မြို့ပြစီမံကိန်းနှင့် မြေစီမံခန့်ခွဲမှုဌာန
မန္တလေးမြို့တော်စည်ပင်သာယာရေးကော်မတီ

မိဘအမည်မှန်

မွန်ပြည်နယ်၊ မော်လမြိုင်မြို့၊ အလက(ရွှေပြည်အေး) Grade (5) မှ မောင်ဘုန်းပြည့်ကျော်၏ မိဘ အမည်မှန်မှာ ဦးတင်မောင်လတ် နှင့် ဒေါ်ငွေဝင်း ဖြစ်ပါကြောင်း။

ကြော်ငြာစာ

မန္တလေးမြို့၊ ချမ်းမြသာစည်မြို့နယ်၊ ကံသာယာရပ်ကွက်၊ အကွက်အမှတ် ဖ-၃၊ ဦးပိုင်အမှတ် ၁၀၂-က၊ ၁၁၁ လမ်း၊ ၅၇ x ၅၈ လမ်းကြားရှိ ဂရန် မြေကွက် အမည်ပေါက်သူ ဦးထွန်း လင်း ၉/မရမ (နိုင်) ၀၁၆၅၀၄ ၏ အထွေထွေ ကိုယ်စားလှယ်လွှဲစာ အမှတ် (၇၃၃၇/၂၀၂၃) ဖြင့် လွှဲအပ်ခြင်း ခံရသူ ဒေါ်ဥမ္မာလွင် ၉/မရမ(နိုင်) ၀၅၁၅၀၀ က ဂရန်စာချုပ်တင်ပြ၍ မှတ်ပုံတင်အရောင်းအဝယ် စာချုပ် ချုပ်ဆိုရန်အတွက် မြေပုံ၊ မြေရာဇဝင် ရေးကူးခွင့်ပြုပါရန် လျှောက်ထား လာပါသည်။ ကန့်ကွက်လိုပါက ခိုင်လုံသောအထောက်အထားများ၊ မှတ်ပုံတင် စာချုပ်စာတမ်းများ၊ တရားရုံးဒီကရီများဖြင့် (၁၄) ရက် အတွင်း ကန့်ကွက်နိုင်ပါသည်။

မြို့ပြစီမံကိန်းနှင့်
မြေစီမံခန့်ခွဲမှုဌာန
မန္တလေးမြို့တော်
စည်ပင်သာယာရေးကော်မတီ

မိဘအမည်မှန်

ကျိုက်မရောမြို့နယ်၊ အထက (တရနာ)ကျောင်း Grade-12 တန်းမှ မင်းဘုန်းမြတ်ထက်၏ မိဘအမည် မှန်မှာ မင်းသိန်းထိုက် ၁၀/ကမရ(နိုင်) ၀၆၉၄၉၆ နှင့် မိသဥ္ဇာဦး ၁၀/ကမရ (နိုင်)၀၈၆၇၇၄ ဖြစ်ပါသည် ။

မင်းသိန်းထိုက်၊ မိသဥ္ဇာဦး

မိဘအမည်မှန်

ကျိုက်မရောမြို့နယ်၊ အထက (တရနာ)ကျောင်း Grade-12 တန်းမှ မိသက်ယွန်းစံ၏ မိဘအမည်မှန်မှာ မင်းသန်းဇော်ထွန်း ၁၀/ကမရ (နိုင်) ၀၉၀၀၅၅ နှင့် မိဝါဝါနွယ် ၁၀/ကမရ (နိုင်)၀၆၉၆၉၁ ဖြစ်ပါသည်။

မင်းသန်းဇော်ထွန်း၊ မိဝါဝါနွယ်

မိဘအမည်မှန်

ကျိုက်မရောမြို့နယ်၊ အထက (တရနာ) ကျောင်း Grade-12 တန်းမှ မိအောင်စောဇ၏ မိဘအမည်မှန်မှာ မင်းသိန်းအောင် ၁၀/ကမရ (နိုင်) ၀၃၅၃၄၅ နှင့် မိငယ် ၁၀/ကမရ (နိုင်) ၀၁၃၃၄၉ ဖြစ်ပါသည်။

မင်းသိန်းအောင်၊ မိငယ်

ဖခင်အမည်မှန်

ချောင်းဆုံမြို့နယ်၊ အခြေခံပညာနှင့် စက်မှု၊ စိုက်ပျိုးမွေးမြူရေး အထက် တန်းကျောင်း(ရွာလွတ်) Grade-11 မှ မိဇူစီဝိုင်း ၁၀/ခဆန(နိုင်)၁၈၉၉၄၅ ၏ ဖခင်အမည်မှန်မှာ မင်းအောင် ဇေယျ ၁၀/ခဆန (နိုင်) ၀၅၇၈၂၄ ဖြစ်ပါကြောင်း။

မင်းအောင်ဇေယျ

ဖောင်းကြွနံပါတ်ပြားပျောက် လျှောက်ထားခြင်း

ယာဉ်အမှတ် 4S/6120 ၏ ဖောင်းကြွ နံပါတ်ပြားပျောက်ဆုံး၍ ထုတ်ပေးရန် လျှောက်ထားလာပါ သဖြင့် ယခင်ဖောင်းကြွနံပါတ်ပြား ပျက်ပြယ်ပါကြောင်း အများသိ စေရန် ကြေညာအပ်ပါသည်။

ကညန၊
ခရိုင်ရုံး(မန္တလေးမြောက်ပိုင်း)

ပညာရေးဝန်ကြီးဌာန
အဆင့်မြင့်ပညာဦးစီးဌာန
မန္တလာတက္ကသိုလ်
၂၀၂၆ -၂၀၂၇ ပညာသင်နှစ် BTHM သင်တန်းအတွက်
ပထမနှစ် သင်တန်းသား လျှောက်လွှာခေါ်ယူခြင်း

၁။ မန္တလာတက္ကသိုလ်တွင် အောက်ဖော်ပြပါဘွဲ့သင်တန်းအား ဖွင့်လှစ်ပို့ချမည်ဖြစ်ပါသည်-

စဉ်	သင်တန်း	အပ်နှင်းမည့်ဘွဲ့	သင်တန်းကာလ	လက်ခံခွင့်ပြုမည့် ဦးရေ	မှတ်ချက်
(၁)	Bachelor of Tourism and Hospitality Management	BTHM	(၄) နှစ်	(၂၅၀) ဦး	အချိန်ပြည့်

၂။ အဆိုပါ ဘွဲ့သင်တန်းအတွက် ၂၀၂၆ ခုနှစ် တက္ကသိုလ်ဝင်စာမေးပွဲကို အောင်မြင်ပြီးသူများ လျှောက်ထားနိုင်ပြီး သတ်မှတ်လျှောက်လွှာပုံစံအား မန္တလာတက္ကသိုလ် ကျောင်းသားရေးရာဌာနတွင် ထုတ်ယူ၍ တိုက်ရိုက်လျှောက်ထားနိုင်ပါသည်။

၃။ **သင်တန်းစတင်ဖွင့်လှစ်မည့်ရက်** - ၂၀၂၆ ခုနှစ်၊ နိုဝင်ဘာလ

၄။ **လျှောက်လွှာတင်သွင်းရမည့်နေရာ** - ကျောင်းသားရေးရာဌာန၊ မန္တလာတက္ကသိုလ်

၅။ **လျှောက်လွှာစတင်ထုတ်ပေးမည့်ရက်** - ၂၅-၈-၂၀၂၆ ရက်

၆။ **လျှောက်လွှာစတင်တင်သွင်းရမည့်ရက်** - ၂၅-၈-၂၀၂၆ ရက်

၇။ **လျှောက်လွှာပိတ်ရက်** - ၃၀-၉-၂၀၂၆ ရက်

၈။ **ဝင်ခွင့်ရရှိသူများစာရင်းကြေညာမည့်ရက်** - ၂၀၂၆ ခုနှစ်၊ နိုဝင်ဘာလ

၉။ အောက်ဖော်ပြပါ အရည်အချင်းနှင့်ကိုက်ညီသူများ လျှောက်ထားနိုင်သည်-
- (က) လျှောက်ထားသူသည် ပြည်ထောင်စုသမ္မတမြန်မာနိုင်ငံသားဖြစ်ရမည်။
- (ခ) ၂၀၂၆ ခုနှစ်တွင် ကျင်းပပြုလုပ်ခဲ့သော တက္ကသိုလ်ဝင်စာမေးပွဲ ဖြေဆိုအောင်မြင်သူသာ ဖြစ်ရမည်။
- (ဂ) အခြားတက္ကသိုလ် တစ်ခုခုတွင် တက်ရောက်ပညာသင်ကြားနေသူမဖြစ်ရ။

၁၀။ လျှောက်လွှာနှင့်အတူ အောက်ဖော်ပြပါ အထောက်အထားများကို ပူးတွဲတင်ပြရမည် -
- (၁) သက်ဆိုင်ရာ အခြေခံပညာအထက်တန်းကျောင်းအုပ်ကြီး၏ တက္ကသိုလ်ဝင်တန်းစာမေးပွဲအောင်မြင်ကြောင်း ထောက်ခံချက်နှင့် အမှတ်စာရင်းမူရင်း၊
- (၂) လျှောက်ထားသူနှင့် မိဘနှစ်ပါးစလုံး၏ နိုင်ငံသားစိစစ်ရေးကတ်ပြား (မိတ္တူ)
- (၃) လိုင်စင်ဓာတ်ပုံ (၃) ပုံ (ပူးတွဲ)

၁၀။ တက္ကသိုလ်ဝင်စာမေးပွဲ အင်္ဂလိပ်စာဘာသာရပ်တွင် အမှတ်များသူများကို ဦးစားပေး ရွေးချယ်မည်ဖြစ်ပြီး ဝင်ခွင့်ရရှိသူများစာရင်းနှင့် ကျောင်းဝင်မှတ်ပုံတင်ရမည့်ရက်ကို မန္တလာတက္ကသိုလ်၌ ကြေညာထားပါမည်။ ဝင်ခွင့်ရရှိသူများသည် ကျောင်းလာရောက်အပ်နှံသည့်အခါ ကျောင်းသားနှင့် မိဘနှစ်ပါး၏ နိုင်ငံသားစိစစ်ရေးကတ်ပြားမူရင်းများကို **မပျက်မကွက်** (**မပျက်မကွက်**) ယူဆောင်လာရမည်။

၁၂။ အသေးစိတ်သိရှိလိုပါက မန္တလာတက္ကသိုလ် ကျောင်းသားရေးရာဌာန ဖုန်း-၀၉-၈၈၄၇၇၆၆၇၀ သို့ အသေးစိတ်သိရှိလိုပါက ရုံးချိန်အတွင်း ဆက်သွယ်မေးမြန်းနိုင်ပါသည်။

မို့မို့နွယ်
မော်ကွန်းထိန်း၊ ကျောင်းသားရေးရာဌာန
မန္တလာတက္ကသိုလ်

ကန့်ကွက်နိုင်ပါသည်။

ရန်ကုန်တိုင်းဒေသကြီး၊ ပုဇွန်တောင်မြို့နယ်၊ မြေတိုင်းရပ်ကွက်အမှတ်- ၁၀-I-2 ၊ မြေအတန်းအစား- ဒုတိယတန်းစား၊ မြေကွက်အမှတ်- II-၄၆/ဘီ ၊ ဧရိယာ- ၀. ၀၃၃ ဧက ရှိ ရန်ကုန်မြို့၊ ပုဇွန်တောင်မြို့နယ်၊ (၁) ရပ်ကွက်၊ (၅၀) လမ်း၊ အမှတ်- ၁၀၀ ဟုခေါ်တွင်သော နှစ် (၆၀) မြေငှားဂရန်မြေကွက် နှင့်တကွ မြေရှင်အကျိုးခံစားခွင့် အပါအဝင် အကျိုးခံစားခွင့်အရပ်ရပ်တို့ကို ရန်ကုန်မြို့တော်စည်ပင်သာယာရေးကော်မတီ၊ မြို့ပြမြေစီမံခန့်ခွဲမှုဌာန၌ အမည်ပေါက်၍ တစ်ဦးတည်းတရားဝင်လက်ရှိပိုင်ဆိုင်သူ ဦးဝင်းဌေး (၁၂/ပဗတ (နိုင်) ၀၁၂၇၆၉) ထံမှ ကျွန်ုပ်၏မိတ်ဆွေက အပြီးအပိုင်ဝယ်ယူရန် ရောင်းဘိုးငွေ၏ တစ်စိတ်တစ်ဒေသကို ပေးချေပြီးဖြစ်ပါသည်။ အဆိုပါအရောင်းအဝယ်ကို ကန့်ကွက်လိုပါက မြေကွက်နှင့် မြေရှင်အကျိုးခံစားခွင့်အရပ်ရပ်တို့အပေါ် ပိုင်ရေးဆိုင်ခွင့်ရှိသူ မည်သူမဆို ခိုင်လုံသော အထောက်အထား၊ မူရင်းစာချုပ်စာတမ်းများနှင့်တကွ ယနေ့မှစ၍ (၇) ရက်အတွင်း ကျွန်ုပ်ထံ လူကိုယ်တိုင်လာရောက်ကန့်ကွက်နိုင်ပါကြောင်းနှင့် သတ်မှတ်ရက်ကုန်ဆုံးသည့်တိုင် ကန့်ကွက်မည့်သူမရှိပါက အရောင်းအဝယ်ကို ဥပဒေနှင့်အညီ ပြီးဆုံးသည်အထိ ဆက်လက်ဆောင်ရွက်သွားမည်ဖြစ်ပါကြောင်း အများသိစေရန်ကြေညာအပ်ပါသည်။

ဝယ်ယူသူ၏ ညွှန်ကြားချက်အရ
ဒေါ်ခင်ချော့သူ (LL.B., LL.M., M.Res.)
တရားလွှတ်တော်ရှေ့နေ (စဉ်- ၉၈၁၂)
အမှတ်- ၁၅/F ၊ ဓမ္မစေတီလမ်းနှင့် မဟာဗောဓိလမ်းထောင့်၊ စမ်းချောင်းမြို့နယ်၊ ရန်ကုန်မြို့။
ဖုန်း:- ၀၉-၇၈၈၉၉၉၉၈၀၆၊ ၀၉-၂၅၃၀၉၉၁၃၅။

ယာဉ်မှတ်ပုံတင်စာအုပ် မိတ္တူလျှောက်ထားခြင်း

ယာဉ်အမှတ် 7P/1725 Daihatsu Hijet S201P, P/U(4x2)R ယာဉ်လက်ဝယ်ရှိသူ ဦးသန်းထိုက် ၉/မနမ(နိုင်)၀၉၈၂၁၅ က (ကမ-၃)ပျောက်ဆုံး၍ မိတ္တူထုတ်ပေးရန် လျှောက်ထားလာပါသည်။ ကန့်ကွက်လိုပါက ခိုင်လုံသော အထောက်အထားများဖြင့် ကြော်ငြာသည့်ရက်မှ ရက် ၃၀ အတွင်း အောက်ဖော်ပြပါရုံးသို့ လူကိုယ်တိုင် လာရောက် ကန့်ကွက်နိုင်ပါသည်။

ကညန၊ ခရိုင်ရုံး
(မန္တလေးမြောက်ပိုင်း)
မန္တလေးမြို့

ကန့်ကွက်နိုင်ကြောင်းအများသိစေရန် အသိပေးကြော်ငြာခြင်း

မြစ်ကြီးနားမြို့၊ ရွှေအိုက်ရပ်ကွက်၊ ကွင်းအမှတ်(၇၄/၁၊ ရွှေအိုက်)၊ ဦးပိုင်အမှတ် (၁၃၆၅)၊ မြေဧရိယာ (၀.၀၅၅)ဧကရှိမြေကွက်သည် မြို့မြေနေရာချထားရေးဗဟိုကော်မတီ၏ (၈-၁၀-၂၀၁၀)ရက်စွဲပါ စာအမှတ် ၁/၁-၁/မြို့မြေနေရာ ချထားရေးဖြင့် ဒေါ်အမ်ဂျာရော်အမည်ဖြင့် ယာယီလိုင်စင်မြေပေးမိန့်ရရှိခဲ့ပြီး၊ ဒေါ်ဂျာရော် ၁၃/လလန(နိုင်)၀၃၂၈၆၅ အမည်ဖြင့် မြေငှားဂရန်အသစ်ရရှိရေးအတွက် လျှောက်ထားလာခြင်းနှင့် ပတ်သက်၍ ကျိုးကြောင်းဖော်ပြချက်ခိုင်လုံစွာဖြင့် ကန့်ကွက်တင်ပြနိုင်သူ မည်သူမဆို ယခုလျှောက်ထားခြင်းအား ဆောင်ရွက်မပေးသင့်ကြောင်း ယခုကြော်ငြာစာပါသည့်ရက်မှစ၍ (၁၅) ရက်အတွင်း ကန့်ကွက်နိုင်ကြောင်းနှင့် ကန့်ကွက်မှုမရှိပါက လျှောက်ထားသူအား လုပ်ထုံးလုပ်နည်းညွှန်ကြားချက်များနှင့်အညီ ဂရန်ထုတ်ပေးရေးကိုဆက်လက်ဆောင်ရွက်သွားမည် ဖြစ်ပါကြောင်း အများပြည်သူသိစေရန် ကြော်ငြာအပ်ပါသည်။

မြို့နယ်အုပ်ချုပ်ရေးမှူး
မြို့နယ်အထွေထွေအုပ်ချုပ်ရေးဦးစီးဌာန
မြစ်ကြီးနားမြို့

ယာဉ်မှတ်ပုံတင်စာအုပ် မိတ္တူလျှောက်ထားခြင်း

ယာဉ်အမှတ် 23W/31657 YIN XIANG 125 ယာဉ်လက်ဝယ်ရှိသူ ဒေါ်ဝင်းဝင်းမော်၉/မနတ(နိုင်)၀၆၈၈၉၃ က (ကမ-၃)ပျောက်ဆုံး၍ မိတ္တူထုတ်ပေးရန် လျှောက်ထားလာပါသည်။ ကန့်ကွက်လိုပါက ခိုင်လုံသော အထောက်အထားများဖြင့် ကြော်ငြာသည့်ရက်မှ ရက် ၃၀ အတွင်း အောက်ဖော်ပြပါရုံးသို့ လူကိုယ်တိုင် လာရောက် ကန့်ကွက်နိုင်ပါသည်။

ကညန၊ ခရိုင်ရုံး
(မန္တလေးမြောက်ပိုင်း)
မန္တလေးမြို့

ကန့်ကွက်နိုင်ကြောင်းအများသိစေရန် ကြော်ငြာခြင်း

ကလေးခရိုင်၊ ကလေးမြို့နယ်၊ လွယ်အံကျေးရွာအုပ်စု၊ ကွင်း/အကွက်အမှတ်နှင့်အမည် (၄၄/ ကျောက်တန်းရွာ အနောက်)၊ ဦးပိုင်အမှတ် (၂၄၆/၂)၊ မြေကွက်အမှတ် (60/504)၊ ဧရိယာ (၀ ဒသမ ၀၉၀) ဧကရှိမြေကွက်အား ကလေးခရိုင် အထွေထွေအုပ်ချုပ်ရေးဦးစီးဌာနရုံး၏ ၂၅-၉-၂၀၂၃ရက်စွဲပါ အမှုတွဲအမှတ်(၈၄/၂၀၂၃) အရ နှစ် (၃၀) သက်တမ်းရှိ မြေငှားဂရန်အား ဦးခွန်နောင်မြင့်ဝေ အမည်ဖြင့် ထုတ်ပေးထားရှိပြီးဖြစ်ပါသည်။ ယင်းမြေကွက်အား ဦးခွန်နောင်မြင့်ဝေထံမှ ဦးရန်ရှင်း၊ ဒေါ်နုနုရီတို့သည် ကလေးမြို့ စာချုပ်စာတမ်းများမှတ်ပုံတင်ရုံး၏ ၂၅-၁၁-၂၀၂၅ ရက်စွဲပါ စာချုပ်အမှတ်(၂၀၃/၂၀၂၅)အရ ချုပ်ဆိုဝယ်ယူခဲ့ပြီးဖြစ်သဖြင့် ဦးရန်ရှင်း (၁၂/ကတတ(နိုင်)၀၂၇၆၄၇)၊ ဒေါ်နုနုရီ(၁၂/ပဘတ(နိုင်)၀၂၆၆၂၆)တို့အမည်ဖြင့် မြေငှားဂရန် (အမည်ပြောင်း) လျှောက်ထားလာမှုအပေါ် မည်သူမဆိုကန့်ကွက်လိုပါက ယခုကြော်ငြာစာပါသည့်ရက်မှစ၍ (၁၅)ရက်ပြည့်မြောက် သည့်ရက်အတွင်း ကျိုးကြောင်း ဖော်ပြချက်ခိုင်လုံစွာဖြင့် ကလေးခရိုင်အထွေထွေအုပ်ချုပ်ရေးဦးစီးဌာန ရုံးသို့ လာရောက်ကန့်ကွက်နိုင်ပါကြောင်းနှင့် ကန့်ကွက်သူမရှိပါက လျှောက်ထားလာမှုအား ဥပဒေ၊ လုပ်ထုံးလုပ်နည်း ညွှန်ကြားချက်များနှင့်အညီ ဆက်လက်ဆောင်ရွက်သွားမည်ဖြစ်ပါကြောင်း အများသိစေရန် ကြော်ငြာအပ်ပါသည်။

ကော်လိတ္တော်အရာရှိ
ခရိုင်အထွေထွေအုပ်ချုပ်ရေးဦးစီးဌာန၊ ကလေးမြို့

ကန့်ကွက်နိုင်ကြောင်း ကြေညာခြင်း

နေပြည်တော်၊ ပုဗ္ဗသီရိမြို့၊ မင်္ဂလာဒီပရပ်ကွက်၊ မြေတိုင်းရပ်ကွက်အမှတ် (၄/ရွာမရပ်)၊ မြေဧရိယာ (၀ ဒသမ ၀၅၅) ဧကရှိ မြေကွက်အမှတ်(ပ-၄၁၇၅) ကို အမည်ပေါက် ဦးကျော်မင်း (ဘ)ဦးအောင်ခိုင် ၉/ပမန(နိုင်)၂၀၄၈၉၀ မှ ဒေါ်ရွှန်းလဲ့ရည်(ခ)ဝေဝေလွင် (ဘ)ဦးခင်မောင်ဆွေ ၁/မကန(နိုင်)၁၂၂၃၉၃နှင့် မှတ်ပုံတင်အရောင်းအဝယ်စာချုပ် ချုပ်ဆိုရန်အတွက် မြေပုံ/မြေရာဇဝင် လျှောက်ထားလာပါသဖြင့် ကန့်ကွက်လိုသူများအနေဖြင့် တရားဝင် ပိုင်ဆိုင်မှု စာချုပ်စာတမ်းများ၊ တရားရုံး အမိန့်ဒီကရီများ အထောက်အထား ခိုင်လုံစွာတင်ပြ၍ မြို့ပြစီမံကိန်းနှင့် မြေစီမံခန့်ခွဲမှုဌာနသို့ ဤကြေညာချက်ပါရှိသည့်ရက်မှစ၍ (၁၅) ရက်အတွင်း နောက်ဆုံးထားပြီး လာရောက်ကန့်ကွက်နိုင်ကြောင်းနှင့် သတ်မှတ်ကာလအတွင်း ကန့်ကွက်မှုမရှိပါက ဌာန၏လုပ်ထုံးလုပ်နည်းများနှင့် အညီ မြေပုံ/မြေရာဇဝင် လျှောက်ထားလာမှုအား ဆက်လက်ဆောင်ရွက် သွားမည်ဖြစ်ကြောင်း ကြေညာလိုက်သည်။

မြို့ပြစီမံကိန်းနှင့် မြေစီမံခန့်ခွဲမှုဌာန
နေပြည်တော်စည်ပင်သာယာရေးကော်မတီ

ကန့်ကွက်နိုင်ကြောင်း ကြေညာခြင်း

နေပြည်တော် ပျဉ်းမနားမြို့၊ ရွာကောက်ရပ်ကွက်၊ မြေတိုင်းရပ်ကွက်အမှတ်၊ ၃၁/ပေါင်းလောင်း-၁ ရှိ ဒေါ်ဖြူဖြူကျော် အမည်ပေါက် ဦးပိုင်/မြေကွက်အမှတ် (၅၄၄/၁၀၁၉)၊ ဧရိယာ(၀.၀၅၅)ဧက၏ မြေပေးမိန့်(မူရင်း) ပျောက်ဆုံးသွားပါသဖြင့် မြေပေးမိန့်(မိတ္တူမှန်)ထုတ်ယူခွင့်ပြုပါရန် အမည်ပေါက်သူ ဒေါ်ဖြူဖြူကျော် (ဘ)ဦးကျော်ဝင်း ၉/မမန(နိုင်)၀၈၂၀၁၁ မှ ပျောက်ဆုံးကြောင်းတရားရုံး ကျမ်းကျိန်လွှာ မှတ်ပုံတင်အမှတ်(၁၉၂/၂၀၂၆)၊ ဝန်ခံကတိပြုချက်၊ ရပ်ကွက်/ရဲစခန်းထောက်ခံချက်၊ နိုင်ငံသားစိစစ်ရေးကတ်၊ အိမ်ထောင်စုလူဦးရေစာရင်းမူရင်းများ တင်ပြပြီး လျှောက်ထားလာပါသဖြင့် ကန့်ကွက်လိုသူများအနေဖြင့် တရားဝင်ပိုင်ဆိုင်မှု စာချုပ်စာတမ်းများ၊ တရားရုံးအမိန့်ဒီကရီများ အထောက်အထား ခိုင်လုံစွာတင်ပြ၍ နေပြည်တော်စည်ပင်သာယာရေးကော်မတီ၊ မြို့ပြစီမံကိန်းနှင့်မြေစီမံခန့်ခွဲမှုဌာနသို့ ဤကြေညာချက် ပါရှိသည့်ရက်မှစ၍ ရက်ပေါင်း (၃၀) အတွင်း လာရောက်ကန့်ကွက်နိုင်ကြောင်းနှင့် သတ်မှတ်ကာလအတွင်း ကန့်ကွက်မှုမရှိပါက ဌာန၏လုပ်ထုံးလုပ်နည်းများနှင့်အညီ မြေပေးမိန့်(မူရင်း)အား ပယ်ဖျက်၍ မိတ္တူမှန် လျှောက်ထားလာမှုအား ဆက်လက်ဆောင်ရွက်ပေးသွားမည်ဖြစ်ကြောင်း ကြေညာလိုက်သည်။

မြို့ပြစီမံကိန်းနှင့် မြေစီမံခန့်ခွဲမှုဌာန
နေပြည်တော်စည်ပင်သာယာရေးကော်မတီ

ကန့်ကွက်နိုင်ပါသည်

မော်လမြိုင်မြို့၊ ဈေးကြိုရပ်ကွက်၊ ရှင်စောပုလမ်း၊ ကွင်းအမှတ်နှင့်အမည် ၉၂/ဖက်ခင်း၊ ဦးပိုင်အမှတ် ၆၄/ည/၃/က ၊ ဧရိယာ(၀.၅၁) ဧကရှိမြေကို မော်လမြိုင်မြို့နယ်မြေစာရင်းဦးစီးဌာန(၁-က)စာရင်းတွင် ဒေါ်သန်းသန်းမြင့် အမည်ဖြင့် မှတ်သားတည်ရှိပါသည်။ ဒေါ်သန်းသန်းမြင့်သည် ၎င်းပိုင်ဆိုင်သော အထက်ဖော်ပြပါ မြေဧရိယာအနက်မှ D အမှတ်ပြ (၀.၁၀) ဧကရှိမြေကို မော်လမြိုင်မြို့ စာချုပ်စာတမ်းမှတ်ပုံတင်ရုံး၏ မှတ်ပုံတင် စာချုပ်အမှတ်-၁၇၁/၂၀၂၆အရ ဦးသိန်းမြင့်၊ ဦးတင်မိုး နှင့် DR.ချောင်ဒရီ(ခ)ဦးထွန်းထွန်းဦးတို့အား မှတ်ပုံတင် စာချုပ်ချုပ်ဆို၍ ရောင်းချပေးခဲ့ပြီးဖြစ်ပါသည်။ ဦးသိန်းမြင့်၊ ဦးတင်မိုးနှင့် DR.ချောင်ဒရီ(ခ) ဦးထွန်းထွန်းဦးတို့သည် ၎င်းတို့တရားဝင်ဝယ်ယူထားသော မြေဧရိယာကို ဦးပိုင်ခွဲစိတ်ခွင့်ရရှိရန် လျှောက်ထားခဲ့ရာ ဦးပိုင်အမှတ် (၆၄/တ)၊ ဧရိယာ (၀.၁၀) ဧကဖြင့် ဦးပိုင်ခွဲစိတ်ခွင့်ရရှိခဲ့ပြီး ဖြစ်ပါသည်။ ယခုအခါ ဦးသိန်းမြင့်၊ ဦးတင်မိုးနှင့် DR.ချောင်ဒရီ (ခ)ဦးထွန်းထွန်းဦးတို့သည် ဦးပိုင်အမှတ် (၆၄/တ)၊ ဧရိယာ (၀.၁၀) ဧကရှိ မြေကို ၎င်းတို့၏အမည်ဖြင့် အမည်ပြောင်းလဲပေးပါရန် လျှောက်ထားလာသဖြင့် တစ်စုံတစ်ရာကန့်ကွက်လိုပါက ဤကြော်ငြာပါသည့်ရက်မှစ၍ ရက်ပေါင်း (၃၀) အတွင်း ခိုင်လုံသောပိုင်ဆိုင်မှုအထောက်အထားမူရင်းများနှင့်တကွ မော်လမြိုင်မြို့နယ် မြေစာရင်းဦးစီးဌာနရုံးသို့ လာရောက်ကန့်ကွက်နိုင်ပါသည်။ သတ်မှတ်ရက်အတွင်း တစ်စုံတစ်ရာကန့်ကွက်မှုမရှိပါက ဦးသိန်းမြင့်၊ ဦးတင်မိုး နှင့် DR.ချောင်ဒရီ(ခ) ဦးထွန်းထွန်းဦးတို့မှ ၎င်းတို့၏အမည်သို့ အမည်ပြောင်းလဲပေးပါရန် လျှောက်ထားလာခြင်းအပေါ် ဥပဒေ၊ နည်းဥပဒေ ညွှန်ကြားချက်များနှင့်အညီ ဆက်လက်ဆောင်ရွက်ပေးသွားမည်ဖြစ်ပါသည်။

မြို့နယ်မြေစာရင်းဦးစီးဌာန
မော်လမြိုင်မြို့

ဖောင်းကြွနံပါတ်ပြားပျောက် လျှောက်ထားခြင်း

ယာဉ်အမှတ် 79W/94373 ၏ ဖောင်းကြွနံပါတ်ပြား ပျောက်ဆုံး၍ ထုတ်ပေးပါရန် လျှောက်ထားလာပါ သဖြင့် ယခင်ထုတ်ပေးခဲ့သည့် ဖောင်းကြွနံပါတ်ပြားပျက်ပြယ်ပါကြောင်း အများသိစေရန် ကြေညာအပ်ပါသည်။

ကညန၊ ခရိုင်ရုံး(မန္တလေးတောင်ပိုင်း)

ကြော်ငြာစာ

မန္တလေးမြို့၊ ပြည်ကြီးတံခွန်မြို့နယ်၊ (ဠ)ရပ်ကွက်၊ အကွက်အမှတ် ထထ-၁၇၊ ဦးပိုင်အမှတ် (၅၈)၊ ၅၀x၅၁ကြား၊ ၁၂၆x၁၂၇ လမ်းကြားရှိ ဂရန်မြေကွက်အမည်ပေါက်သူ ဒေါ်ခင်မြဦး ၉/ညဥန(နိုင်)၀၀၁၂၀၅ က ဂရန်စာချုပ်တင်ပြ၍ မှတ်ပုံတင်အရောင်းအဝယ်စာချုပ် ချုပ်ဆိုရန်အတွက် မြေပုံ၊ မြေရာဇဝင်ရေးကူးခွင့်ပြုပါရန် လျှောက်ထားလာပါသည်။ ကန့်ကွက်လိုပါက ခိုင်လုံသောအထောက်အထားများ၊ မှတ်ပုံတင်စာချုပ်စာတမ်းများ၊ တရားရုံးဒီကရီများဖြင့် (၁၄) ရက်အတွင်း ကန့်ကွက်နိုင်ပါသည်။

မြို့ပြစီမံကိန်းနှင့် မြေစီမံခန့်ခွဲမှုဌာန
မန္တလေးမြို့တော်စည်ပင်သာယာရေးကော်မတီ

ကြော်ငြာစာ

မန္တလေးမြို့၊ ပြည်ကြီးတံခွန်မြို့နယ်၊ (ဆ)ရပ်ကွက်၊ အကွက်အမှတ် (ဓဓ-၇)၊ ဦးပိုင်အမှတ် (၇)၊ ၆၂x၆၃ ကြား၊ ၁၃၀x၁၃၁ လမ်းကြားရှိ တောဂရန်မြေကွက်အမည်ပေါက်သူ ဦးကြည်လင်ထံမှ မှတ်ပုံတင်အရောင်းအဝယ်စာချုပ် အမှတ်(၂၀၆၂/၂၀၂၅)ဖြင့် ဝယ်ယူခဲ့သူ ဦးအောင်လင်းထိုက် ၉/ခမစ(နိုင်) ၀၂၉၆၀၁ က တောဂရန်စာချုပ်နှင့်အတူ အမှုတွဲအမှတ် (၁၈၆၁/၂၀၂၆-၂၀၂၇)ဖြင့် တောမှမြို့ပြောင်း၊ သက်တမ်းတိုး၊ အမည်ပြောင်း လျှောက်ထားလာပါသည်။ ကန့်ကွက်လိုပါက ခိုင်လုံသော အထောက်အထားများ၊ မှတ်ပုံတင်စာချုပ်စာတမ်းများ၊ တရားရုံးဒီကရီများဖြင့် (၁၄) ရက်အတွင်း ကန့်ကွက်နိုင်ပါသည်။

မြို့ပြစီမံကိန်းနှင့်မြေစီမံခန့်ခွဲမှုဌာန
မန္တလေးမြို့တော်စည်ပင်သာယာရေးကော်မတီ

မိဘအမည်မှန်

တောင်ကြီးမြို့၊ အ.ထ.က(၁၀) Grade-3 မှ မပိုးပြည့်သခင်၏ မိဘအမည်မှန်မှာ ဦးခွန်သက်ထွန်းနောင် (၁၃/ဟပန(နိုင်)၀၀၂၈၉၁)- ဒေါ်နန်းလှလှအေး (၁၃/လလန(နိုင်) ၀၀၁၂၈၇)တို့ ဖြစ်ပါကြောင်း။

မှတ်ပုံတင်နံပါတ်အမှန်

ရပ်စောက်မြို့၊ ယွမ်းတွင်းငါးကြောင်အုပ်စု၊ ပိန္နဲပင်ရွာဟောင်း၊ အ.မ.က (ပိန္နဲပင်)ကျောင်း၊ Grade-4 မှ မဆောင်းရတီမောင်နှင့် မပိုးဝတီခင်တို့၏မိခင် ဒေါ်သီရိဇင်၏ မှတ်ပုံတင်နံပါတ်အမှန်မှာ (၁၃/ရစန(နိုင်)၁၀၅၄၁၂) ဖြစ်ပါကြောင်း။

အမည်မှန်

ညောင်ရွှေမြို့၊ အ.မ.က(၆) မှ မူလတန်းကျောင်းအုပ် ဒေါ်မြတ်မိုးကြည်(၁၃/မရတ(နိုင်)၀၀၂၄၀၁)၏ အမည်မှန်မှာ ဒေါ်နန်းမြတ်မိုးကြည် ဖြစ်ပါကြောင်း။

ဖောင်းကြွနံပါတ်ပြားပျောက် လျှောက်ထားခြင်း

ယာဉ်အမှတ် 7E/9614 ၏ ဖောင်းကြွနံပါတ်ပြား ပျောက်ဆုံး၍ ထုတ်ပေးပါရန် လျှောက်ထားလာပါသဖြင့် ယခင်ထုတ်ပေးခဲ့သည့် ဖောင်းကြွနံပါတ်ပြား ပျက်ပြယ်ပါကြောင်း အများသိစေရန် ကြေညာအပ်ပါသည်။

ကညန၊ ခရိုင်ရုံး
(မန္တလေးတောင်ပိုင်း)

ကန့်ကွက်နိုင်ပါကြောင်း

ယာဉ်အမှတ် 76W/57312 DAYANG 110 ယာဉ်လက်ဝယ်ရှိသူ ဒေါ်မိမိခိုင် (၉/မထလ(နိုင်)၁၇၉၅၂၆) က ယာဉ်မှတ်ပုံတင်စာအုပ်(ကမ-၃)ပျောက်ဆုံး၍ မိတ္တူထုတ်ပေးရန် လျှောက်ထားလာပါသည်။ ကန့်ကွက်လိုပါက ခိုင်လုံသော အထောက်အထားများဖြင့် ကြော်ငြာသည့်ရက်မှ ရက် (၃၀) အတွင်း အောက်ဖော်ပြပါရုံးသို့ လူကိုယ်တိုင် လာရောက် ကန့်ကွက်နိုင်ပါသည်။

ကညန၊ လှိုင်ကော်

ဖောင်းကြွနံပါတ်ပြားပျောက် လျှောက်ထားခြင်း

ယာဉ်အမှတ် 4D/7911 ၏ ဖောင်းကြွနံပါတ်ပြား ပျောက်ဆုံး၍ ထုတ်ပေးပါရန် လျှောက်ထားလာပါသဖြင့် ယခင်ထုတ်ပေးခဲ့သည့် ဖောင်းကြွနံပါတ်ပြား ပျက်ပြယ်ပါကြောင်း အများသိစေရန် ကြေညာအပ်ပါသည်။

ကညန၊ ခရိုင်ရုံး
(မန္တလေးတောင်ပိုင်း)

ယာဉ်မှတ်ပုံတင်စာအုပ် မိတ္တူလျှောက်ထားခြင်း

ယာဉ်အမှတ် 32W/83928 Jialing 90 ယာဉ်လက်ဝယ်ရှိသူ ဦးခင်မောင်သန်း ၉/မနတ(နိုင်)၀၆၉၂၆၂ က (ကမ-၃) ပျောက်ဆုံး၍ မိတ္တူထုတ်ပေးရန် လျှောက်ထားလာပါသည်။ ကန့်ကွက်လိုပါက ခိုင်လုံသော အထောက်အထားများဖြင့် ကြော်ငြာသည့်ရက်မှ ရက် ၃၀ အတွင်း အောက်ဖော်ပြပါရုံးသို့ လူကိုယ်တိုင် လာရောက်ကန့်ကွက်နိုင်ပါသည်။

ကညန၊ ခရိုင်ရုံး
(မန္တလေးမြောက်ပိုင်း)
မန္တလေးမြို့

ယာဉ်မှတ်ပုံတင်စာအုပ် မိတ္တူလျှောက်ထားခြင်း

ယာဉ်အမှတ် 24W/94310 ယာဉ်လက်ဝယ်ရှိသူ ဦးမောင်ဘ ၁၀/ပမန (နိုင်)၀၃၆၈၃၁ က (ကမ-၃)ပျောက်ဆုံး၍ မိတ္တူထုတ်ပေးရန် လျှောက်ထားလာပါသည်။ ကန့်ကွက်လိုပါက ခိုင်လုံသော အထောက်အထားများဖြင့် ကြော်ငြာသည့်ရက်မှ ရက် ၃၀ အတွင်း အောက်ဖော်ပြပါရုံးသို့ လူကိုယ်တိုင် လာရောက် ကန့်ကွက်နိုင်ပါသည်။

ကညန၊ ခရိုင်ရုံး(သထုံ)

ကန့်ကွက်နိုင်ပါကြောင်း ကြော်ငြာစာ

ကန့်ဘလူမြို့နယ်၊ သပြေသာကျေးရွာအုပ်စု၊ လက်ထုတ်ကုန်းကျေးရွာနေ ဒေါ်နှင်းဝေမှ ကန့်ဘလူမြို့၊ အမှတ်(၃)ရပ်ကွက်၊ ကွင်းအမှတ်နှင့်အမည် (၅၆၀/ ညောင်အိုင်ကွင်း)၊ ဦးပိုင်အမှတ် (၃၈၉)၊ မြေကွက်အမှတ်(၃၃၆)၊ မြေဧရိယာ(၀.၀၅၅) ဧကရှိမြေအား ကန့်ဘလူမြို့နယ်အထွေထွေအုပ်ချုပ်ရေးဦးစီးဌာန၏ စာအမှတ် ၄/၃၁-၆ (၁၂၀၁)/ ဦး ၁ (အထဥ)အရ ကန့်ဘလူမြို့နယ်၊ သပြေသာကျေးရွာအုပ်စု၊ လက်ထုတ်ကုန်းကျေးရွာနေ ဒေါ်နှင်းဝေမှ ၎င်း၏အမည်ဖြင့် မြေငှားဂရန်အား လူနေထိုင်ရန်အတွက် ပုဂ္ဂလိကမြေငှားရန် အသစ်ခွင့်ပြုချထားပေးပါရန် လျှောက်ထားလာမှုနှင့်ပတ်သက်၍ ကန့်ကွက်လိုပါက ဤကြော်ငြာပါသည့်ရက်မှစ၍ (၁၅) ရက်အတွင်း ကန့်ဘလူမြို့နယ်၊ အထွေထွေအုပ်ချုပ်ရေးဦးစီးဌာနသို့ (ရုံးချိန်အတွင်း) တရားဝင်ပိုင်ဆိုင်မှု အထောက်အထား(မူရင်း)များဖြင့် လာရောက်ကန့်ကွက်နိုင်ပါကြောင်းနှင့် သတ်မှတ်ရက်ကျော်လွန်ပြီးမှ တင်ပြလာခြင်းကို လက်ခံစဉ်းစားမည်မဟုတ်ဘဲ တည်ဆဲမြေယာ ဥပဒေ၊ နည်းဥပဒေ၊ လုပ်ထုံးလုပ်နည်းများနှင့်အညီ ဆက်လက်ဆောင်ရွက် သွားမည်ဖြစ်ကြောင်း အများသိစေရန် ကြေညာအပ်ပါသည်။

ကန့်ဘလူမြို့နယ်အထွေထွေအုပ်ချုပ်ရေးဦးစီးဌာန
ကန့်ဘလူမြို့

ကန့်ကွက်နိုင်ပါသည်

မော်လမြိုင်မြို့၊ မောင်ငံရပ်ကွက်၊ အကွက်အမှတ်နှင့်အမည် ၇၀/မောင်ငံ၊ ဦးပိုင်အမှတ် ၃၆/ခ၊ ဧရိယာ (၀.၀၆၀)ဧကရှိမြေကို မော်လမြိုင်မြို့နယ်မြေစာရင်း ဦးစီးဌာန(၁-က)စာရင်းတွင် ဒေါ်စန်းညွှန့်(ခ)ဒေါ်စန္ဒာရီ အမည်ဖြင့် မှတ်သားတည်ရှိပါသည်။ ဒေါ်စန်းညွှန့် (ခ) ဒေါ်စန္ဒာရီ ကွယ်လွန်ပြီးနောက် ၎င်း၏အမွေဆက်ခံခွင့်ရှိကြသူများဖြစ်သော ဦးသိန်းတန်၊ ဒေါ်ဆေသိန်း၊ ဒေါ်သိန်းသိန်းဌေး၊ ဒေါ်သိန်းသိန်းထွေး တို့(၄)ဦးသည် မော်လမြိုင်မြို့ စာချုပ်စာတမ်းမှတ်ပုံတင်ရုံး၌ ကျမ်းကျိန်လွှာ မှတ်ပုံတင်စာချုပ်အမှတ်-၂၉၄/၂၀၁၄ နှင့် အမွေဆက်ခံပိုင်ဆိုင်ကြောင်း ကြေညာစာချုပ် မှတ်ပုံတင်စာချုပ်အမှတ်-၂၉၅/၂၀၁၄ အရ တရားဝင်အမွေဆက်ခံပိုင်ဆိုင်ခဲ့ကြပါသည်။ ထို့နောက် ဦးသိန်းတန်၊ ဒေါ်ဆေသိန်း၊ ဒေါ်သိန်းသိန်းဌေး တို့သည် အထက်ဖော်ပြပါမြေဧရိယာ(၀.၀၆၀)ဧကအနက်မှ A အမှတ်ပြ (၀.၀၁၇) ဧကရှိမြေကို အပြီးအပိုင်စွန့်လွှတ်စာချုပ်မှတ်ပုံတင်စာချုပ် အမှတ်-၂၇၈/၂၀၁၄ အရ ဒေါ်သိန်းသိန်းထွေးအား တရားဝင်စွန့်လွှတ်ပေးခဲ့ပြီးဖြစ်ပါသည်။ ဒေါ်သိန်းသိန်းထွေးသည် ၎င်းတရားဝင် ပိုင်ဆိုင်ခဲ့သော မြေဧရိယာကို ဦးပိုင်ခွဲစိတ်ခွင့်ရရှိရန် လျှောက်ထားခဲ့ရာ ဦးပိုင်အမှတ်(၃၆/ဃ)၊ ဧရိယာ(၀.၀၁၇)ဧကဖြင့် ဦးပိုင်ခွဲစိတ်ခွင့်ရရှိခဲ့ပြီးဖြစ်ပါသည်။ ယခုအခါ ဒေါ်သိန်းသိန်းထွေးသည် ဦးပိုင်အမှတ် (၃၆/ဃ)၊ ဧရိယာ (၀.၀၁၇) ဧကရှိမြေကို ၎င်း၏အမည်ဖြင့် အမည်ပြောင်းလဲပေးပါရန် လျှောက်ထားလာသဖြင့် တစ်စုံတစ်ရာကန့်ကွက်လိုပါက ဤကြော်ငြာပါသည့်ရက်မှစ၍ ရက်ပေါင်း(၃၀)အတွင်း ခိုင်လုံသောပိုင်ဆိုင်မှုအထောက်အထားမူရင်းများနှင့်တကွ မော်လမြိုင်မြို့နယ်မြေစာရင်း ဦးစီးဌာနရုံးသို့ လာရောက်ကန့်ကွက်နိုင်ပါသည်။ သတ်မှတ်ရက်အတွင်း တစ်စုံတစ်ရာကန့်ကွက်မှုမရှိပါက ဒေါ်သိန်းသိန်းထွေးမှ အမည်ပြောင်းလဲပေးပါရန် လျှောက်ထားလာခြင်းအပေါ် ဥပဒေ၊ နည်းဥပဒေညွှန်ကြားချက်များနှင့်အညီ ဆက်လက်ဆောင်ရွက်ပေးသွားမည်ဖြစ်ပါသည်။

မော်လမြိုင်မြို့နယ်မြေစာရင်းဦးစီးဌာန
မော်လမြိုင်မြို့

ကန့်ကွက်နိုင်ပါသည်

ရန်ကုန်တိုင်းဒေသကြီး၊ ဒဂုံမြို့သစ်(တောင်ပိုင်း)မြို့နယ်၊ မြေတိုင်းရပ်ကွက်အမှတ် ၂၃၊ စက်မှုဇုန်၊ မြေကွက်အမှတ် ၄၇၉/၁-က၊ ဧရိယာ (၁.၁၁)ဧက၊ အလျား (၁၁၅) x အနံ (၂၀၂)ပေရှိ နှစ် (၆၀) ဂရန်မြေနှင့် ယင်းမြေကွက်ပေါ်ရှိ အကျိုးခံစားခွင့်အရပ်ရပ်အားလုံးနှင့်ပတ်သက်၍ ရန်ကုန်မြို့တော်စည်ပင်သာယာရေးကော်မတီတွင် ဦးမောင်မောင်ဝင်း ၁၂/ကတတ(နိုင်)၀၁၆၆၁၈ အမည်ဖြင့် နှစ် (၆၀) ဂရန်အမည်ပေါက်တည်ရှိပြီး ၎င်းတစ်ဦးတည်းရောင်းချပိုင်ခွင့်ရှိကြောင်း ဝန်ခံပြောဆိုပြီး ရောင်းချခဲ့ခြင်းအပေါ် ကျွန်ုပ်၏မိတ်ဆွေ ဦးခင်မောင်ဝင်း ၁၁/တကန(နိုင်)၀၀၁၅၇၃ မှ ဝယ်ယူရန်အတွက် ရောင်းဖိုးငွေများအနက်မှ စရန်ငွေတစ်စိတ်တစ်ဒေသပေးအပ်ခဲ့ပြီးဖြစ်ပါသည်။

သို့ဖြစ်ရာ ကန့်ကွက်လိုသူများရှိပါက ဤကြော်ငြာပါသည့်ရက်မှစ၍ (၇) ရက်အတွင်း ခိုင်လုံသောစာရွက်စာတမ်း အထောက်အထားမှုရင်းများနှင့် တကွ လာရောက်ကန့်ကွက်နိုင်ပါသည်။ ကန့်ကွက်သူမရှိပါက သတ်မှတ်ထားသည့်ရက်တွင် အရောင်းအဝယ်အား ပြီးဆုံးသည့်တိုင်အောင် ဆောင်ရွက်သွားမည်ဖြစ်ကြောင်း အများသိစေရန် ကြော်ငြာအပ်ပါသည်။

ဦးခင်မောင်ဝင်း ၏ လွှဲအပ်ညွှန်ကြားချက်အရ-
ဒေါ်သန္တာလွင် (LL.B)
တရားလွှတ်တော်ရှေ့နေ (စဉ်-၇၈၆၇)
မြောက်ဥက္ကလာပမြို့နယ်၊ ဖုန်း-၀၉-၅၄၁၂၅၆၇

ကြော်ငြာစာ

မန္တလေးမြို့၊ ပြည်ကြီးတံခွန်မြို့နယ်၊ (ဇ)ရပ်ကွက်၊ အကွက်အမှတ် နန-၉၊ ဦးပိုင်အမှတ် ၄၈/၆၁ လမ်း x ၆၂ လမ်းကြား၊ ၁၃၂ x ၁၃၃ လမ်းကြားရှိ ဒေါ်ဆုမျက်ချယ် (ခ) စိမ်းရွှေစင် ပါ-၄ ဦး အမည်ပေါက် ဂရန်မြေကွက်အား ၎င်းတို့ထံမှ ဒေါ်အိမ့်သက်လယ်(အပ်ိုဘဝ)ကွယ်လွန်၍ ကျန်ရစ်သူပူးတွဲအမည်ပေါက်သူ မောင်နှမများဖြစ်ကြသည့် ဒေါ်ဆုမျက်ချယ်(ခ)စိမ်းရွှေစင် ၉/မဟမ (နိုင်)၀၁၂၄၇၆၊ ဦးသီဟစိုး ၁၂/ပဇတ(နိုင်)၀၃၃၉၁၆၊ ဒေါ်ဂျူးသက်လယ် ၁၂/ပဇတ (နိုင်)၀၃၃၉၁၇ တို့က ဂရန်စာချုပ်၊ သေစာရင်း၊ တရားရုံးကျမ်းကျိန်ချက်၊ ရပ်ကွက်အုပ်ချုပ်ရေးမှူးရုံး ထောက်ခံချက်များတင်ပြ၍ အမွေဆက်ခံစာချုပ် ချုပ်ဆိုရန် အတွက် မြေပုံ၊ မြေရာဇဝင်ရေးကူးခွင့်ပြုပါရန် လျှောက်ထားလာပါသည်။ ကန့်ကွက်လိုပါက ခိုင်လုံသောအထောက်အထားများ၊ မှတ်ပုံတင်စာချုပ်စာတမ်းများ၊ တရားရုံးဒီကရီများဖြင့် (၁၄) ရက်အတွင်း ကန့်ကွက်နိုင်ပါသည်။

မြို့ပြစီမံကိန်းနှင့် မြေစီမံခန့်ခွဲမှုဌာန
မန္တလေးမြို့တော်စည်ပင်သာယာရေးကော်မတီ

ကြော်ငြာစာ

မန္တလေးမြို့၊ ပြည်ကြီးတံခွန်မြို့နယ်၊ (ဇ) ရပ်ကွက်၊ အကွက်အမှတ် နန-၉၊ ဦးပိုင်အမှတ် ၄၇/၆၁ လမ်း x ၆၂ လမ်းကြား၊ ၁၃၂ x ၁၃၃ လမ်းကြားရှိ ဒေါ်ဆုမျက်ချယ် (ခ) စိမ်းရွှေစင် ပါ - ၄ ဦး အမည်ပေါက်ဂရန်မြေကွက်အား ၎င်းတို့ထံမှ ဒေါ်အိမ့်သက်လယ်(အပျိုဘဝ)ကွယ်လွန်၍ ကျန်ရစ်သူပူးတွဲအမည်ပေါက်သူ မောင်နှမများဖြစ်ကြသည့် ဒေါ်ဆုမျက်ချယ်(ခ)စိမ်းရွှေစင် ၉/မဟမ (နိုင်)၀၁၂၄၇၆၊ ဦးသီဟစိုး ၁၂/ပဇတ(နိုင်)၀၃၃၉၁၆၊ ဒေါ်ဂျူးသက်လယ် ၁၂/ပဇတ (နိုင်)၀၃၃၉၁၇ တို့က ဂရန်စာချုပ်၊ သေစာရင်း၊ တရားရုံးကျမ်းကျိန်ချက်၊ ရပ်ကွက်အုပ်ချုပ်ရေးမှူးရုံး ထောက်ခံချက်များတင်ပြ၍ အမွေဆက်ခံစာချုပ် ချုပ်ဆိုရန်အတွက်မြေပုံ၊ မြေရာဇဝင်ရေးကူးခွင့်ပြုပါရန် လျှောက်ထားလာပါသည်။ ကန့်ကွက်လိုပါက ခိုင်လုံသောအထောက်အထားများ၊ မှတ်ပုံတင်စာချုပ် စာတမ်းများ၊ တရားရုံးဒီကရီများဖြင့် (၁၄) ရက်အတွင်း ကန့်ကွက်နိုင်ပါသည်။

မြို့ပြစီမံကိန်းနှင့် မြေစီမံခန့်ခွဲမှုဌာန
မန္တလေးမြို့တော်စည်ပင်သာယာရေးကော်မတီ

ကြော်ငြာစာ

မန္တလေးမြို့၊ ပြည်ကြီးတံခွန်မြို့နယ်၊ (ဇ) ရပ်ကွက်၊ အကွက်အမှတ် နန-၉၊ ဦးပိုင်အမှတ် ၃၁/၆၁ လမ်း x ၆၂ လမ်းကြား၊ ၁၃၂ x ၁၃၃ လမ်းကြားရှိ ဒေါ်ဆုမျက်ချယ်(ခ)စိမ်းရွှေစင် ပါ-၄ ဦး အမည်ပေါက်ဂရန်မြေကွက်အား ၎င်းတို့ထံမှ ဒေါ်အိမ့်သက်လယ်(အပျိုဘဝ)ကွယ်လွန်၍ ကျန်ရစ်သူပူးတွဲအမည်ပေါက်သူ မောင်နှမများဖြစ်ကြသည့် ဒေါ်ဆုမျက်ချယ်(ခ)စိမ်းရွှေစင် ၉/မဟမ(နိုင်)၀၁၂၄၇၆၊ ဦးသီဟစိုး ၁၂/ပဇတ(နိုင်)၀၃၃၉၁၆၊ ဒေါ်ဂျူးသက်လယ် ၁၂/ပဇတ(နိုင်)၀၃၃၉၁၇ တို့က ဂရန်စာချုပ်၊ သေစာရင်း၊ တရားရုံးကျမ်းကျိန်ချက်၊ ရပ်ကွက်အုပ်ချုပ်ရေးမှူးရုံး ထောက်ခံချက်များတင်ပြ၍အမွေဆက်ခံစာချုပ် ချုပ်ဆိုရန်အတွက်မြေပုံ၊ မြေရာဇဝင်ရေးကူးခွင့်ပြုပါရန် လျှောက်ထားလာပါသည်။ ကန့်ကွက်လိုပါက ခိုင်လုံသောအထောက်အထားများ၊ မှတ်ပုံတင်စာချုပ် စာတမ်းများ၊ တရားရုံးဒီကရီများဖြင့် (၁၄) ရက်အတွင်း ကန့်ကွက်နိုင်ပါသည်။

မြို့ပြစီမံကိန်းနှင့် မြေစီမံခန့်ခွဲမှုဌာန
မန္တလေးမြို့တော်စည်ပင်သာယာရေးကော်မတီ

ငြင်းချက်ထုတ်ရန် ဆင့်စာ
(တရားမကျင့်ထုံးဥပဒေအမိန့်- ၅၊ နည်းဥပဒေ- ၂၀)
အမရပူရမြို့နယ်တရားရုံးတော်
၂၀၂၆ ခုနှစ်၊ တရားမကြီးမှုအမှတ် - ၁၉

ဦးခင်မောင်လှ	နှင့်	ဦးခိုင်သန်းအောင်
တရားလို		**တရားပြိုင်**

မန္တလေးတိုင်းဒေသကြီး၊ ပြည်ကြီးတံခွန်မြို့နယ်၊ ချမ်းမြသာယာရပ်ကွက်၊ အကွက်အမှတ် (လ-၁)၊ ၁၁၃ x ၁၁၄ လမ်းကြား၊ ၇၀ x ၇၁ လမ်းကြားနေ ဦးခိုင်သန်းအောင် (ဘ) ဦးအောင်ကြင် (ယခုနေရပ်လိပ်စာမသိ) သိစေရမည်။

သင့်အပေါ်၌ တရားလို ဦးခင်မောင်လှက မှတ်ပုံတင်အရောင်းအဝယ် စာချုပ် ချုပ်ဆိုပေးစေလိုမှု လျှောက်ထားစွဲဆိုသည်ဖြစ်၍ သင်ကိုယ်တိုင်ဖြစ်စေ ၄င်းအမှုနှင့်စပ်လျဉ်း၍ အရေးကြီးသည့်စကားအရပ်ရပ်တို့ကို ချေပပြောဆိုနိုင်သူ ကိုယ်စားလှယ်နှင့်ဖြစ်စေ ရှေ့နေနှင့်ဖြစ်စေ၊ ၂၀၂၆ ခုနှစ်၊ စက်တင်ဘာလ (၄) ရက်နေ့ (၁၃၈၈ ခုနှစ်၊ ဝါခေါင်လဆုတ် ၇ ရက်) မွန်းမတည့်မီ (၁၀:၀၀) နာရီအချိန်တွင် အထက်အမည်ပါသူ တရားလို၏ အဆိုလွှာကို ထုချေရှင်းလင်းရန် ရုံးတော်သို့ လာရောက်ရမည်။ ၄င်းပြင် အထက်ပါနေ့ရက်တွင် သင်မလာရောက် ပျက်ကွက်ခဲ့လျှင်၊ သင့်မျက်ကွယ်တွင် ငြင်းချက်များကို ထုတ်ပေးလိမ့်မည်။ ၄င်းပြင် တရားလိုက ကြည့်ရှုလိုသည့် စာချုပ်စာတမ်းများနှင့် သင်ကထုချေတင်ပြအမှီပြု လိုသည့် စာချုပ်စာတမ်းအစရှိသည်တို့ကို သင်နှင့်အတူ ယူဆောင်လာရမည်။ သို့မဟုတ် သင့်ကိုယ်စားလှယ် ရှေ့နေလက်တွင် ထည့်အပ်လိုက်ရမည်။ သင်က ထုချေလွှာ တင်သွင်းလိုလျှင် အမှုမဆိုင်မီလေးရက်က တင်သွင်းရမည်။

၂၀၂၆ ခုနှစ်၊ ဩဂုတ်လ ၁၄ ရက်တွင် ဤရုံးတံဆိပ်ရိုက်နှိပ်၍ ကျွန်ုပ်လက်မှတ်ရေးထိုး ထုတ်ပေးလိုက်သည်။

(ပပဇင်)
မြို့နယ်တရားသူကြီး
အမရပူရမြို့နယ်တရားရုံး

ကြော်ငြာစာ

မန္တလေးမြို့၊ ချမ်းမြသာစည်မြို့နယ်၊ ထွန်းတုံးရပ်ကွက်၊ အကွက်အမှတ် (ဇဇ-၁၄)၊ ဦးပိုင်အမှတ်(၃၅)ခဲစင်း/၄၆ x ၄၇ ကြား/၁၀၇ x ၁၀၈ လမ်းကြားရှိ တောဂရန် မြေကွက်အမည်ပေါက်သူ ဦးအောင်ဖေထံမှ မှတ်ပုံတင်အရောင်းအဝယ်စာချုပ်အမှတ်(၃၃၃၀/၂၀၂၅)ဖြင့် ဝယ်ယူခဲ့သူ ဒေါ်သူဇာဝင်း ၉/မမန (နိုင်)၀၈၇၃၆၃၂ က တောဂရန်စာချုပ်နှင့်အတူ အမှုတွဲအမှတ် (၁၈၆၈/၂၀၂၆-၂၀၂၇)ဖြင့် တောမှမြို့ပြောင်း၊ သက်တမ်းတိုး၊ ဦးပိုင်ခွဲ၊ အမည်ပြောင်း လျှောက်ထားလာပါသည်။ ကန့်ကွက်လိုပါက ခိုင်လုံသော အထောက်အထားများ၊ မှတ်ပုံတင်စာချုပ်စာတမ်းများ၊ တရားရုံးဒီကရီများဖြင့် (၁၄) ရက်အတွင်း ကန့်ကွက်နိုင်ပါသည်။

မြို့ပြစီမံကိန်းနှင့် မြေစီမံခန့်ခွဲမှုဌာန
မန္တလေးမြို့တော်စည်ပင်သာယာရေးကော်မတီ

ကြော်ငြာစာ

မန္တလေးမြို့၊ ချမ်းမြသာစည်မြို့နယ်၊ မြရည်နန္ဒာရပ်ကွက်၊ အကွက်အမှတ် (မမ-၁၂)၊ ဦးပိုင်အမှတ် (၆၀) ခဲစင်း/၄၉ x ၅၀ ကြား/၁၁၇ x ၁၁၈ လမ်းကြားရှိ တောဂရန် မြေကွက်အမည်ပေါက်သူ ဒေါ်လှအုန်း (ခ) လှအုံး၏ (SP ရရှိသူ ဒေါ်တိုးစန္ဒာမြင့်)ထံမှ မှတ်ပုံတင်အရောင်းအဝယ်စာချုပ်အမှတ်(၆၂၃/၂၀၂၅)ဖြင့် ဝယ်ယူခဲ့သူ ဒေါ်အေးမွန်ဆွေ ၉/ညဥန(နိုင်)၁၇၁၅၄၃ က တောဂရန်စာချုပ်နှင့်အတူ အမှုတွဲအမှတ် (၁၈၆၆/၂၀၂၆-၂၀၂၇) ဖြင့် တောမှမြို့ပြောင်း၊ သက်တမ်းတိုး၊ ဦးပိုင်ခွဲ၊ အမည်ပြောင်း လျှောက်ထားလာပါသည်။ ကန့်ကွက်လိုပါက ခိုင်လုံသော အထောက်အထားများ၊ မှတ်ပုံတင်စာချုပ်စာတမ်းများ၊ တရားရုံးဒီကရီများဖြင့် (၁၄) ရက်အတွင်း ကန့်ကွက်နိုင်ပါသည်။

မြို့ပြစီမံကိန်းနှင့် မြေစီမံခန့်ခွဲမှုဌာန
မန္တလေးမြို့တော်စည်ပင်သာယာရေးကော်မတီ

ကန့်ကွက်နိုင်ကြောင်း ကြေညာခြင်း

ဒက္ခိဏသီရိမြို့၊ ဒက္ခိဏသီရိရပ်ကွက်၊ မြေတိုင်းရပ်ကွက်အမှတ် (၁၀/ဒက္ခိဏသီရိ အနောက်ရပ်)၊ မြေကွက်အမှတ် (A-၄၇၇)၊ မြေဧရိယာ (၀.၂၂၀)ဧကရှိဦးအာကာကျော် (ဘ) ဦးကျော်မြင့် ၉/မရမ(နိုင်)၀၀၃၅၆၆ အမည်ပေါက် နှစ် (၃၀) မြေငှားစာချုပ် မြေကွက်ကို ဦးအာကာကျော်မှ ဦးဇာနည်စိုးရင် (ဘ)ဦးခင်မောင်ရင် ၁၂/သလန (နိုင်)၀၀၀၃၄၉ နှင့် အရောင်းအဝယ်မှတ်ပုံတင်စာချုပ်ချုပ်ဆိုရန် မြေပုံ၊ မြေရာဇဝင် ရေးကူးခွင့် လျှောက်ထားလာပါသဖြင့် ကန့်ကွက်လိုသူများအနေဖြင့် တရားဝင်ပိုင်ဆိုင်မှုစာချုပ်စာတမ်းများ၊ တရားရုံးအမိန့်ဒီကရီများ အထောက်အထား ခိုင်လုံစွာတင်ပြ၍ နေပြည်တော်စည်ပင်သာယာရေးကော်မတီ၊ မြို့ပြစီမံကိန်းနှင့် မြေစီမံခန့်ခွဲမှုဌာနသို့ ဤကြေညာချက်ပါရှိသည့်ရက်မှစ၍ (၁၅) ရက်အတွင်း လာရောက် ကန့်ကွက်နိုင်ကြောင်းနှင့် သတ်မှတ်ကာလအတွင်း ကန့်ကွက်မှု မရှိပါက ဌာန၏ လုပ်ထုံးလုပ်နည်းများနှင့်အညီ မြေပုံ၊ မြေရာဇဝင် လျှောက်ထား လာမှုအား ဆက်လက်ဆောင်ရွက်သွားမည်ဖြစ်ကြောင်း အသိပေးကြေညာလိုက်သည်။

မြို့ပြစီမံကိန်းနှင့် မြေစီမံခန့်ခွဲမှုဌာန
နေပြည်တော်စည်ပင်သာယာရေးကော်မတီ

ကန့်ကွက်နိုင်ကြောင်းကြေညာခြင်း

ဥတ္တရသီရိမြို့၊ သဲကျွန်းကွက်သစ်ရပ်ကွက်၊ မြေတိုင်းရပ်ကွက်အမှတ် ၁၂/သဲကျွန်းအနောက်ရပ်၊ မြေဧရိယာ (၀.၁၁၃)ဧက၊ မြေကွက်အမှတ်(ဥသ-၂၀၆၅)၊ ဦးဝင်းရွှေ(ဘ)ဦးထွန်းကြည် အမည်ပေါက် နှစ် (၃၀) မြေငှားစာချုပ်မြေကွက်ကို ဦးစည်သူအောင် ၁၄/ကခန(နိုင်)၀၆၂၉၇၃ (ဘ) ဦးဌေးအောင်မှ နေပြည်တော်စာချုပ်စာတမ်းမှတ်ပုံတင်ရုံး၏ အထွေထွေကိုယ်စားလှယ်လွှဲစာ အမှတ် ၂၃၁၅/၂၀၂၂ (၉-၆-၂၀၂၂) တင်ပြ၍ ဒေါ်ခင်ထားဝင်း ၁၄/ကခန(နိုင်)၀၀၂၉၇၄(ဘ)ဦးကြည်ဝင်း အမည်ဖြင့် မှတ်ပုံတင် အရောင်းအဝယ်စာချုပ်ချုပ်ဆိုရန် မြေပုံ၊ မြေရာဇဝင်ရေးကူးခွင့် လျှောက်ထားလာပါသဖြင့် ကန့်ကွက်လိုသူများအနေဖြင့် တရားဝင်ပိုင်ဆိုင်မှုစာချုပ်စာတမ်းများ၊ တရားရုံးအမိန့်ဒီကရီများ အထောက်အထားခိုင်လုံစွာတင်ပြ၍ နေပြည်တော်စည်ပင် သာယာရေးကော်မတီ၊ မြို့ပြစီမံကိန်းနှင့် မြေစီမံခန့်ခွဲမှုဌာနသို့ ဤကြေညာချက်ပါရှိသည့်ရက်မှစ၍ (၁၅) ရက်အတွင်း လာရောက်ကန့်ကွက်နိုင်ကြောင်းနှင့် သတ်မှတ်ကာလအတွင်း ကန့်ကွက်မှုမရှိပါက ဌာန၏လုပ်ထုံးလုပ်နည်းများနှင့်အညီ မြေပုံ၊ မြေရာဇဝင်ရေးကူးခွင့် လျှောက်ထားလာမှုအား ဆက်လက်ဆောင်ရွက်ပေးသွားမည်ဖြစ်ကြောင်း ကြေညာလိုက်သည်။

မြို့ပြစီမံကိန်းနှင့် မြေစီမံခန့်ခွဲမှုဌာန
နေပြည်တော်စည်ပင်သာယာရေးကော်မတီ

ဖောင်းကြွနံပါတ်ပြားပျောက် လျှောက်ထားခြင်း

ယာဉ်အမှတ် 81W/15273 ၏ ဖောင်းကြွနံပါတ်ပြားပျောက်ဆုံး၍ ထုတ်ပေးရန် လျှောက်ထားလာပါသဖြင့် ယခင်ဖောင်းကြွနံပါတ်ပြား ပျက်ပြယ်ပါကြောင်း အများသိစေရန် ကြေညာအပ်ပါသည်။

ကညန၊
ခရိုင်ရုံး(မန္တလေးမြောက်ပိုင်း)
မန္တလေးမြို့

ဖောင်းကြွနံပါတ်ပြားပျောက် လျှောက်ထားခြင်း

ယာဉ်အမှတ် 27W/38965 ၏ ဖောင်းကြွနံပါတ်ပြား ပျောက်ဆုံး၍ ထုတ်ပေးပါရန် လျှောက်ထားလာပါသဖြင့် ယခင်ထုတ်ပေးခဲ့သည့် ဖောင်းကြွနံပါတ်ပြား ပျက်ပြယ်ပါကြောင်း အများသိစေရန် ကြေညာအပ်ပါသည်။

ကညန၊
ခရိုင်ရုံး(မန္တလေးတောင်ပိုင်း)

ယာဉ်မှတ်ပုံတင်စာအုပ် မိတ္တူလျှောက်ထားခြင်း

ယာဉ်အမှတ် 73W/48158, Honda Scoopy 110 ယာဉ်လက်ဝယ်ရှိသူ ဒေါ်စိုးမိုးထွေး ၅/စကန(နိုင်)၂၀၄၀၆၀ က (ကမ-၃)ပျောက်ဆုံး၍ မိတ္တူထုတ်ပေးရန် လျှောက်ထားလာပါသည်။ ကန့်ကွက်လိုပါက ခိုင်လုံသော အထောက်အထားများဖြင့် ကြော်ငြာသည့်ရက်မှ ရက် (၃၀) အတွင်း အောက်ဖော်ပြပါရုံးသို့ လူကိုယ်တိုင် လာရောက် ကန့်ကွက်နိုင်ပါသည်။

ကညန၊
ခရိုင်ရုံး(မန္တလေးမြောက်ပိုင်း)
မန္တလေးမြို့

ဖောင်းကြွနံပါတ်ပြားပျောက် လျှောက်ထားခြင်း

ယာဉ်အမှတ် 5J/7273 ၏ ဖောင်းကြွနံပါတ်ပြားပျောက်ဆုံး၍ ထုတ်ပေးပါရန် လျှောက်ထားလာပါသဖြင့် ယခင်ထုတ်ပေးခဲ့သည့် ဖောင်းကြွနံပါတ်ပြားပျက်ပြယ်ပါကြောင်း အများသိစေရန် ကြေညာအပ်ပါသည်။

ကညန၊ ခရိုင်ရုံး(မန္တလေးတောင်ပိုင်း)

ကန့်ကွက်နိုင်ကြောင်း ကြေညာခြင်း

နေပြည်တော် ပျဉ်းမနားမြို့၊ ရွှေချီရပ်ကွက်၊ မြေတိုင်းရပ်ကွက်အမှတ်၊ ၁၂/ရွှေချီ၊ ဦးပိုင်အမှတ် (၂၃)၊ ဧရိယာ (၀.၀၅၅) ဧကရှိ ဘိုးဘပိုင်မြေကွက်အား အမည်ပေါက်သူ ဦးမျိုးလှိုင်၊ ၉/ပမန(နိုင်)၀၀၂၇၅၆ မှ ဘိုးဘပိုင်မြေကွက် အမည်ပေါက် ပြောင်းလဲခြင်းအမိန့်၊ အပြီးအပိုင်စွန့်လွှတ်ခြင်းစာချုပ်အမှတ် (၂၆/၂၀၁၇)၊ နိုင်ငံသားစိစစ်ရေးကတ်၊ အိမ်ထောင်စုလူဦးရေစာရင်း မူရင်းများ တင်ပြပြီး ဦးတိုးခိုင်၊ ၉/ပမန(နိုင်)၀၂၇၁၈၈ နှင့် မှတ်ပုံတင်အရောင်းအဝယ်စာချုပ် ချုပ်ဆိုရန်အတွက် မြေပုံ/မြေရာဇဝင်ရေးကူးခွင့် လျှောက်ထားလာပါသဖြင့် ကန့်ကွက်လိုသူများအနေဖြင့် တရားဝင်ပိုင်ဆိုင်မှုစာချုပ်စာတမ်းများ၊ တရားရုံး အမိန့်ဒီကရီများအထောက်အထားခိုင်လုံစွာတင်ပြ၍ နေပြည်တော်စည်ပင် သာယာရေးကော်မတီ၊ မြို့ပြစီမံကိန်းနှင့်မြေစီမံခန့်ခွဲမှုဌာနသို့ ဤကြေညာချက် ပါရှိသည့်ရက်မှစ၍ (၁၅) ရက်အတွင်း လာရောက်ကန့်ကွက်နိုင်ကြောင်းနှင့် သတ်မှတ်ကာလအတွင်း ကန့်ကွက်မှုမရှိပါက ဌာန၏ လုပ်ထုံးလုပ်နည်းများနှင့် အညီ မြေပုံ/မြေရာဇဝင်ရေးကူးခွင့် လျှောက်ထားလာမှုအား ဆက်လက် ဆောင်ရွက်ပေးသွားမည်ဖြစ်ကြောင်း ကြေညာလိုက်သည်။

မြို့ပြစီမံကိန်းနှင့်မြေစီမံခန့်ခွဲမှုဌာန
နေပြည်တော်စည်ပင်သာယာရေးကော်မတီ

ယာဉ်မှတ်ပုံတင်စာအုပ် မိတ္တူလျှောက်ထားခြင်း

ယာဉ်အမှတ် ၆၄ယ/၇၄၂၉၆ ယာဉ်လက်ဝယ်ရှိသူ ဦးထက်ကောင်းစံ ၁၀/ကမရ(နိုင်)၁၇၁၇၃၀ က (ကမ-၃)ပျောက်ဆုံး၍ မိတ္တူထုတ်ပေးရန် လျှောက်ထားလာပါသည်။ ကန့်ကွက်လိုပါက ခိုင်လုံသော အထောက်အထားများဖြင့် ကြော်ငြာသည့်ရက်မှ ရက် (၃၀) အတွင်း အောက်ဖော်ပြပါရုံးသို့ လူကိုယ်တိုင် လာရောက်ကန့်ကွက်နိုင်ပါသည်။

ကညန၊ ပြည်နယ်ဦးစီးမှူးရုံး
မော်လမြိုင်မြို့

ယာဉ်မှတ်ပုံတင်စာအုပ် မိတ္တူလျှောက်ထားခြင်း

ယာဉ်အမှတ် ၇၉ယ/၂၃၄၇၃ ယာဉ်လက်ဝယ်ရှိသူ ဦးအောင်လင်း ၃/ကကရ (နိုင်)၁၁၇၈၂၁ က (ကမ-၃) ပျောက်ဆုံး၍ မိတ္တူထုတ်ပေးရန် လျှောက်ထားလာပါသည်။ ကန့်ကွက်လိုပါက ခိုင်လုံသော အထောက်အထားများဖြင့် ကြော်ငြာသည့်ရက်မှ ရက် (၃၀) အတွင်း အောက်ဖော်ပြပါ ရုံးသို့ လူကိုယ်တိုင် လာရောက် ကန့်ကွက်နိုင်ပါသည်။

ကညန၊ ပြည်နယ်ဦးစီးမှူးရုံး
မော်လမြိုင်မြို့

ယာဉ်မှတ်ပုံတင်စာအုပ် မိတ္တူလျှောက်ထားခြင်း

ယာဉ်အမှတ် ၇၅ယ/၇၅၈၁၂ ယာဉ်လက်ဝယ်ရှိသူ ဦးထွန်းဆန်း ၁၀/မဒန(နိုင်)၁၆၃၂၂၉ က (ကမ-၃) ပျောက်ဆုံး၍ မိတ္တူထုတ်ပေးရန် လျှောက်ထားလာပါသည်။ ကန့်ကွက်လိုပါက ခိုင်လုံသော အထောက်အထားများဖြင့် ကြော်ငြာသည့်ရက်မှ ရက် (၃၀) အတွင်း အောက်ဖော်ပြပါ ရုံးသို့ လူကိုယ်တိုင် လာရောက် ကန့်ကွက်နိုင်ပါသည်။

ကညန၊ ပြည်နယ်ဦးစီးမှူးရုံး
မော်လမြိုင်မြို့

ယာဉ်မှတ်ပုံတင်စာအုပ် မိတ္တူလျှောက်ထားခြင်း

မော်တော်ဆိုင်ကယ် ၆၄ယ/၆၈၁၇၀, Canda 110 ယာဉ်လက်ဝယ်ရှိသူ ဦးကောင်းမြတ်စိုး ၉/လဝန (နိုင်)၂၀၆၁၅၄ က (ကမ-၃)ပျောက်ဆုံး၍ မိတ္တူထုတ်ပေးရန် လျှောက်ထား လာပါသည်။ ကန့်ကွက်လိုပါက ခိုင်လုံသော အထောက်အထားများ ဖြင့် ကြော်ငြာသည့်ရက်မှ ရက် (၃၀) အတွင်း အောက်ဖော်ပြပါရုံးသို့ လူကိုယ်တိုင် လာရောက် ကန့်ကွက်နိုင်ပါသည်။

ကညန၊ နေပြည်တော်ရုံး

Brilliance Mansion ကွန်ဒို၏ Developer ဖြစ်သူ Red Roof Investment Development Company Limited နှင့် ယင်းကွန်ဒိုရှိ R2-102, R2-104, R2-106 အခန်းပိုင်ရှင်နှင့် အများသိစေရန်ကြေညာခြင်း

Red Roof Investment Development Company Limited မှ Developer အဖြစ် ဆောင်ရွက်နေသည့် ရန်ကုန်တိုင်းဒေသကြီး၊ လမ်းမတော်မြို့နယ်၊ မင်းရဲကျော်စွာလမ်း၊ အမှတ်(၂၉) Brilliance Mansion ကွန်ဒို၏ R2 အဆောက်အအုံရှိ R2-308,R2-304,R2-908,R2-1002, R2-402, R2-404,R2-303,R2-405,R2-809,R2-804, R2-808, R2-1108 အခန်းပိုင်ရှင်များ၏ လွှဲအပ်ညွှန်ကြားချက်အရ အောက်ပါအတိုင်း အသိပေးကြေညာအပ်ပါသည်-

အထက်ဖော်ပြပါ R2 အဆောက်အအုံသည် အခန်းများစွာရှိသော အထပ်မြင့်အဆောက်အအုံအမျိုးအစား ဖြစ်ပါသည်။ ယင်းအဆောက်အအုံ၏ 1st Floor ရှိ R2-102, R2-104, R2-106 အခန်းပိုင်ရှင်သည် R2-104, R2-106 အခန်းများကို အဆောက်အအုံ၏ ကြံ့ခိုင်မှုနှင့် အရည်အသွေးကို ထိခိုက်စေနိုင်သည့် ၉ လက်မထုရှိ အုတ်ရိုးအားဖြိုဖျက်သည့်အပြင် အခြားထိခိုက်စေနိုင်သည့် အစိတ်အပိုင်းများကိုပါ ဖြိုဖျက်၍ အကြီးစားပြင်ဆင်မှုများကို ပြုလုပ်ခဲ့ခြင်းဖြစ်ပါသည်။ ထို့အပြင်ယခု လက်ရှိတွင် R2-102 အခန်းကိုပါ အထက်ပါကဲ့သို့ ဆက်လက်၍ လုပ်ဆောင်လျက်ရှိနေပါသည်။ ယင်းသို့လုပ်ဆောင်ရာတွင် R2 အဆောက်အအုံတွင်နေထိုင်သည့် အခန်းများကို အသိပေးခြင်းမရှိ၊ သဘောတူညီချက်ရယူခြင်းမရှိဘဲ လုပ်ဆောင်နေခြင်းဖြစ်ပါသည်။ လက်ရှိတွင် မြန်မာနိုင်ငံအပါအဝင် ကမ္ဘာ့နိုင်ငံအသီးသီးတွင်ဖြစ်ပေါ်နေသော ငလျင်ဘေးဒဏ်နှင့် အခြားသဘာဝဘေးအန္တရာယ်များကြောင့် အထပ်မြင့် အဆောက်အအုံတွင် နေထိုင်သူများသည် အဆောက်အအုံကြံ့ခိုင်မှုနှင့် အရည်သွေးပြည့်ဝမှု ကိစ္စရပ်များကို ယခင်ထက်ပိုမို၍ အလေးထားလျက်ရှိနေပါသည်။ အထူးအားဖြင့် အထပ်မြင့် အဆောက်အအုံတွင်နေထိုင်သူများသည် မြန်မာနိုင်ငံတွင် မကြာသေးခင်ကာလကဖြစ်ပေါ်ခဲ့သော မန္တလေးငလျင်သည် လူအများ၏ အသက်အိုးအိမ်စည်းစိမ်ဆုံးရှုံးမှု အမြင့်မားဆုံး အခြေအနေကို ကြုံတွေ့ခဲ့ရသဖြင့် စိုးရိမ်ပူပန်မှုများမှာ အမြင့်ဆုံးအခြေအနေထိ ဖြစ်ပေါ်ခဲ့ရပါသည်။ ယခုလက်ရှိကာလတွင်လည်း နေ့စဉ်နှင့်အမျှ တစ်ခြားတိုင်းဒေသကြီးများတွင် ငလျင်အသေးစားများ ဖြစ်ပေါ်လျက်ရှိခြင်းကြောင့် ပိုမိုစိုးရိမ်နေရပါသည်။

ထို့အတွက် R2-102, R2-104, R2-106 အခန်းပိုင်ရှင်အနေဖြင့် အဆောက်အအုံ၏ ကြံ့ခိုင်မှုနှင့် အရည်သွေးကို ထိခိုက်စေနိုင်သောပြုပြင်မှုများကို အမြန်ဆုံးရပ်တန့်ပြီး ဆက်လက်လုပ်ဆောင်ခြင်းမပြုပါရန် တားမြစ်အပ်ပါသည်။ R2-102,R2-104, R2-106 အခန်းများ၏ အထက်ပါကဲ့သို့ ပြုပြင်နေမှုများကြောင့် R2 အဆောက်အအုံတွင်နေထိုင်သူများသည် နေ့စဉ်နှင့်အမျှ ကိုယ်စိတ်နှစ်ပါးထိခိုက်လျက်ရှိနေပါသည်။ ယင်းအခန်းသုံးခန်း၏ ပြုပြင်ခဲ့ပြီးသော ကိစ္စရပ်ကြောင့်သော်လည်းကောင်း၊ ဆက်လက်ပြုပြင်ဆောင်ရွက်မည့် ကိစ္စရပ်ကြောင့် သော်လည်းကောင်း နောက်ဆက်တွဲဆိုးကျိုးများ ဖြစ်ပေါ်နိုင်ဖွယ်ရာရှိပါသည်။ ယင်းသို့ဖြစ်ပေါ်လာပါက R2-102,R2-104,R2-106 အခန်းပိုင်ရှင် နှင့် ယင်းသို့အကြီးစားပြုပြင်မှုအား ခွင့်ပြုသည့် Developer ဖြစ်သူ Red Roof Investment Development Company Limited မှ အထက်ဖော်ပြပါ အခန်းများ၏နစ်နာဆုံးရှုံးမှုအဝဝကို ကျေနပ်သည်အထိ အပြည့်အဝ တာဝန်ယူ ဖြေရှင်းပေးလျော်ရမည်ဖြစ်ပါကြောင်း အများသိစေရန် ကြေညာအပ်ပါသည်။

R2-308,R2-304,R2-908,R2-1002, R2-402, R2-404,R2-303,R2-405, R2-809, R2-804, R2-808, R2-1108 အခန်းပိုင်ရှင်များ၏ လွှဲအပ်ညွှန်ကြားချက်အရ-
ဒေါ်စန်းသီတာစိုး (LL.B, D.B.L, D.M.L, D.I.L) တရားလွှတ်တော်ရှေ့နေ (စဉ်-၁၂၂၁၇)
အမှတ် (၆၇၈/ခ)၊ ဇောတိက (၁) လမ်း၊ ၁၆/၄ ရပ်ကွက်၊ သဃင်္န်းကျွန်းမြို့နယ်၊ ရန်ကုန်တိုင်းဒေသကြီး
ဖုန်း-၀၉-၄၂၀၀၀၇၄၃၈

ငြင်းချက်ထုတ်ရန်ဆင့်စာ
(တရားမကျင့်ထုံးဥပဒေအမိန့်-၅၊ နည်းဥပဒေ-၂၀)
မဟာအောင်မြေခရိုင်တရားရုံးတော်
၂၀၂၆ ခုနှစ်၊ တရားမကြီးမှုအမှတ်-၁၇၁

ဒေါ်နွယ်နွယ်ဝင်း နှင့် ဦးကျော်သက်လှိုင်
(၎င်း၏အထူးကိုယ်စားလှယ်စာရသူ-
ဒေါ်နွဲ့နွဲ့ကြည်)

တရားလို တရားပြိုင်

မန္တလေးမြို့၊ ချမ်းအေးသာစံမြို့နယ်၊ ပတ်ကုန်းပျော်ဘွယ်ရပ်၊ အကွက်(၇၅၂) နေ ဦးကျော်သက်လှိုင် (၎င်း၏အထူး ကိုယ်စားလှယ်စာရသူ ဒေါ်နွဲ့နွဲ့ကြည်) (ယခုနေရပ်လိပ်စာမသိ) သိစေရမည်။

သင့်အပေါ်၌ တရားလိုက"ကတိပဋိညာဉ်အတိုင်း မှတ်ပုံတင်အရောင်းအဝယ်စာချုပ် ချုပ်ဆိုပေးစေလိုမှု"ရလိုကြောင်းနှင့် လျှောက်ထားစွဲဆိုသည်ဖြစ်၍ သင်ကိုယ်တိုင်ဖြစ်စေ၊ ၎င်းအမှုနှင့်စပ်လျဉ်း၍ အရေးကြီးသည့် စကားအရပ်ရပ်တို့ကို ချေပပြောဆိုနိုင်သူ ကိုယ်စားလှယ်နှင့်ဖြစ်စေ၊ ရှေ့နေနှင့်ဖြစ်စေ၊ ၂၀၂၆ခုနှစ်၊ စက်တင်ဘာလ ၃ ရက် (၁၃၈၈ ခုနှစ်၊ ဝါခေါင်လဆုတ် ၆ ရက်) မွန်းမတည့်မီ ၁၀နာရီတွင် အထက်အမည်ပါသူ တရားလို၏ အဆိုလွှာကို ထုချေရှင်းလင်းရန် ရုံးတော်သို့ လာရောက်ရမည်။ ၎င်းပြင်အထက်ပါနေ့ရက်တွင် သင်မလာရောက် ပျက်ကွက်ခဲ့လျှင် သင့်မျက်ကွယ်တွင် ငြင်းချက်များကို ထုတ်ပေးလိမ့်မည်။ ၎င်းပြင် တရားလိုက ကြည့်ရှုလိုသည့် (၁)စာရွက်စာတမ်းများနှင့် သင်က ထုချေတင်ပြအမှီပြုလိုသည့် စာချုပ်စာတမ်းအစရှိသည် တို့ကို သင်နှင့်အတူ ယူဆောင်လာရမည်။ (သို့မဟုတ်) သင့်ကိုယ်စားလှယ်ရှေ့နေလက်တွင် ထည့်အပ်လိုက်ရမည်။ သင်က ထုချေလွှာတင်သွင်းလိုလျှင် အမှုမဆိုင်မီ လေးရက်က တင်သွင်းရမည်။

၂၀၂၆ ခုနှစ်၊ ဩဂုတ်လ ၁၈ ရက်တွင် ဤရုံးတံဆိပ်ရိုက်နှိပ်၍ ကျွန်ုပ်လက်မှတ်ရေးထိုး ထုတ်ပေးလိုက်သည်။

(ဌေးဌေးလွင်)
တွဲဖက်ခရိုင်တရားသူကြီး(၃)
မဟာအောင်မြေခရိုင်တရားရုံး

ငြင်းချက်ထုတ်ရန်ဆင့်စာ
(တရားမကျင့်ထုံးဥပဒေအမိန့်-၅၊ နည်းဥပဒေ-၂၀)
ပြည်ကြီးတံခွန်မြို့နယ်တရားရုံးတော်
၂၀၂၆ ခုနှစ်၊ တရားမကြီးမှုအမှတ်-၂၂၇

ဦးခင်မောင်ဌေး နှင့် ဦးခင်မောင်အေး

တရားလို တရားပြိုင်

မန္တလေးမြို့ ၊ ပြည်ကြီးတံခွန်မြို့နယ် ၊ ချမ်းမြသာယာရပ်ကွက်၊ အကွက်အမှတ် (၀-၁/၅)၊ ၁၁၄x၁၁၅လမ်းကြား၊ ၇၄x ၇၅လမ်းကြားနေ ဦးခင်မောင်အေး (ဘ) ဦးစံလှ (ယခုနေရပ်လိပ်စာမသိ) သိစေရမည်။

တရားပြိုင် ဦးခင်မောင်အေး သင့်အပေါ်၌ တရားလို ဦးခင်မောင်ဌေးက မန္တလေးမြို့၊ ပြည်ကြီးတံခွန်မြို့နယ်၊ (က)ရပ်ကွက်၊ အကွက်အမှတ်(လ-၄)၊ ဦးပိုင်အမှတ်(၇)၊ ဧရိယာ(၀.၀၅၅၁)ဧက အကျယ်အဝန်းရှိ ဦးခင်မောင်အေး အမည်ပေါက် ဂရန်မြေကွက်အတွင်းမှ တောင်ဘက်ခြမ်း (၂၀x၆၀) ပေအကျယ်အဝန်းရှိမြေကွက်အား မှတ်ပုံတင်အရောင်းအဝယ်စာချုပ် ချုပ်ဆိုပေးစေလိုမှု ရလိုကြောင်းနှင့် လျှောက်ထားစွဲဆိုသည်ဖြစ်၍ သင်ကိုယ်တိုင်ဖြစ်စေ၊ ၎င်းအမှုနှင့်စပ်လျဉ်း၍ အရေးကြီးသည့် စကားအရပ်ရပ်တို့ကို ချေပပြောဆိုနိုင်သူ ကိုယ်စားလှယ်နှင့်ဖြစ်စေ၊ ရှေ့နေနှင့်ဖြစ်စေ၊ ၂၀၂၆ ခုနှစ်၊ စက်တင်ဘာလ ၁ ရက် (၁၃၈၈ ခုနှစ်၊ ဝါခေါင်လဆုတ် ၄ ရက်) မွန်းမတည့်မီ ၁၀ နာရီတွင် အထက်အမည်ပါသူ တရားလို၏အဆိုလွှာကို ထုချေရှင်းလင်းရန် ရုံးတော်သို့ လာရောက်ရမည်။ ၎င်းပြင် အထက်ပါနေ့ရက်တွင် သင်မလာရောက်ပျက်ကွက်ခဲ့လျှင် သင့်မျက်ကွယ်တွင် ငြင်းချက်များကို ထုတ်ပေးလိမ့်မည်။ ၎င်းပြင် တရားလိုက ကြည့်ရှုလိုသည့် စာချုပ်စာတမ်း များနှင့်သင်ကထုချေတင်ပြ အမှီပြုလိုသည့် စာချုပ်စာတမ်းအစရှိသည်တို့ကို သင်နှင့်အတူ ယူဆောင်လာရမည်။ သို့မဟုတ် သင့်ကိုယ်စားလှယ် ရှေ့နေလက်တွင် ထည့်အပ်လိုက်ရမည်။ သင်ကထုချေလွှာ တင်သွင်းလိုလျှင် အမှုမဆိုင်မီ လေးရက်က တင်သွင်းရမည်။

၂၀၂၆ ခုနှစ်၊ ဩဂုတ်လ ၁၈ ရက်တွင် ဤရုံးတံဆိပ်ရိုက်နှိပ်၍ ကျွန်ုပ်လက်မှတ်ရေးထိုးထုတ်ပေးလိုက်သည်။

(မျိုးမင်းထွန်း)
တွဲဖက်မြို့နယ်တရားသူကြီး(၂)
ပြည်ကြီးတံခွန်မြို့နယ်တရားရုံး

ငြင်းချက်ထုတ်ရန်ဆင့်စာ
(တရားမကျင့်ထုံးဥပဒေအမိန့်-၅၊ နည်းဥပဒေ-၂၀)
ပြည်ကြီးတံခွန်မြို့နယ်တရားရုံးတော်
၂၀၂၆ ခုနှစ်၊ တရားမကြီးမှုအမှတ်-၂၁၆

၁။ ဦးဆန်းမင်း နှင့် ဒေါ်ယဉ်ဝင်းကြည်
၂။ ဒေါ်အေးယု

တရားလို တရားပြိုင်

မန္တလေးမြို့၊ ပြည်ကြီးတံခွန်မြို့နယ်၊ (စ)ရပ်ကွက်၊ ၅၇(စီ)လမ်း၊ ၁၂၄ လမ်းနှင့် ၁၂၅ လမ်းကြားနေ ဒေါ်ယဉ်ဝင်းကြည်(ဘ)ဦးသာထွန်း (ယခုနေရပ်လိပ်စာ မသိ) သိစေရမည်။

သင့်အပေါ်၌ တရားလို ဦးဆန်းမင်းနှင့် ဒေါ်အေးယုက မန္တလေးမြို့၊ ပြည်ကြီးတံခွန်မြို့နယ်၊ (ဈ)ရပ်ကွက်၊ အကွက် အမှတ်(လလ-၉)၊ ဦးပိုင်အမှတ်(၆၅)၊ ဧရိယာ(၀.၀၅၅၁)ဧက အကျယ်အဝန်းရှိ ဒေါ်ယဉ်ဝင်းကြည် အမည်ပေါက်ဂရန်မြေကွက်အား အရောင်းအဝယ်မှတ်ပုံတင်စာချုပ် ချုပ်ဆိုပေးစေလိုမှုရလိုကြောင်းနှင့် လျှောက်ထားစွဲဆိုသည်ဖြစ်၍ သင်ကိုယ်တိုင်ဖြစ်စေ၊ ၎င်းအမှုနှင့်စပ်လျဉ်း၍ အရေးကြီးသည့် စကားအရပ်ရပ်တို့ကို ချေပပြောဆိုနိုင်သူကိုယ်စားလှယ်နှင့် ဖြစ်စေ၊ ရှေ့နေနှင့်ဖြစ်စေ၊ ၂၀၂၆ခုနှစ်၊ စက်တင်ဘာလ ၁ ရက် (၁၃၈၈ ခုနှစ်၊ ဝါခေါင်လဆုတ် ၄ ရက်) မွန်းမတည့်မီ ၁၀နာရီတွင် အထက်အမည်ပါသူ တရားလို၏ အဆိုလွှာကို ထုချေရှင်းလင်းရန် ရုံးတော်သို့ လာရောက်ရမည်။ ၎င်းပြင်အထက်ပါနေ့ရက်တွင် သင်မလာရောက်ပျက်ကွက်ခဲ့ လျှင် သင့်မျက်ကွယ်တွင် ငြင်းချက်များကို ထုတ်ပေးလိမ့်မည်။ ၎င်းပြင် တရားလိုက ကြည့်ရှုလိုသည့်စာချုပ်စာတမ်းများနှင့် သင်က ထုချေတင်ပြအမှီပြုလိုသည့် စာချုပ်စာတမ်းအစရှိသည်တို့ကို သင်နှင့်အတူ ယူဆောင်လာရမည်။ သို့မဟုတ် သင့်ကိုယ်စားလှယ်ရှေ့နေလက်တွင် ထည့်အပ်လိုက်ရမည်။ သင်က ထုချေလွှာတင်သွင်းလိုလျှင် အမှုမဆိုင်မီ လေးရက်က တင်သွင်းရမည်။

၂၀၂၆ ခုနှစ်၊ ဩဂုတ်လ ၁၈ ရက်တွင် ဤရုံးတံဆိပ်ရိုက်နှိပ်၍ ကျွန်ုပ်လက်မှတ်ရေးထိုး ထုတ်ပေးလိုက်သည်။

(အင်ကြင်းဖူး)
တွဲဖက်မြို့နယ်တရားသူကြီး(၁)
ပြည်ကြီးတံခွန်မြို့နယ်တရားရုံး

ကြော်ငြာစာ

မန္တလေးမြို့၊ ချမ်းအေးသာစံမြို့နယ်၊ မောရဂီဝါရပ်ကွက်၊ အကွက်အမှတ်(၇၀၉)၊ ဦးပိုင်အမှတ် ၁၁/၇၄လမ်း၊ ၃၁Aလမ်းထောင့်ရှိ မစိန်ရင်အမည်ပေါက် ဘိုးဘမြေကွက်အား အဘိုး ဦးသန်းမောင်၊ အဘွား ဒေါ်စိန်ရင်၊ ဖခင် ဦးမြင့်မောင်၊ မိခင် ဒေါ်အေးမိ၊ သား ဦးကျော်ဇောဝေ၊ သား ဦးထိန်လင်းဝေ(လူပျိုဘဝ)တို့ကွယ်လွန်၍ ကျန်ရစ်သူ မြေး၊ မြေးချွေးမတို့ဖြစ်ကြသော ဒေါ်စံပယ်မြင့် ၉/မရမ(နိုင်)၀၆၂၄၅၀၊ ဒေါ်သန့်စင်မြင့် ၉/မရမ(နိုင်)၀၆၀၅၄၇၊ ဒေါ်ဝါဝါမြင့် ၉/မရမ(နိုင်)၀၆၀၇၈၈၊ ဒေါ်မိုးစန္ဒာ ၉/ခမစ(နိုင်)၀၀၀၉၄၆တို့က အမည်ပေါက် မြေပုံ၊ သေစာရင်း၊ တရားရုံးကျမ်းကျိန်ချက်၊ ရပ်ကွက်အုပ်ချုပ်ရေးမှူးရုံး ထောက်ခံချက်များတင်ပြ၍ အမွေဆက်ခံစာချုပ် ချုပ်ဆိုရန်အတွက်မြေပုံ၊ မြေရာဇဝင်ရေးကူးခွင့်ပြုပါရန် လျှောက်ထားလာပါသည်။ ကန့်ကွက်လိုပါက ခိုင်လုံသောအထောက်အထားများ၊ မှတ်ပုံတင်စာချုပ် စာတမ်းများ၊ တရားရုံးဒီကရီများဖြင့် (၁၄) ရက်အတွင်း ကန့်ကွက်နိုင်ပါသည်။

မြို့ပြစီမံကိန်းနှင့် မြေစီမံခန့်ခွဲမှုဌာန
မန္တလေးမြို့တော်စည်ပင်သာယာရေးကော်မတီ

ကန့်ကွက်နိုင်ပါကြောင်းအများသိစေရန်အသိပေးကြော်ငြာခြင်း

မန္တလေးတိုင်းဒေသကြီး၊ ပြင်ဦးလွင်မြို့၊ ရပ်ကွက်ကြီး(၁၂)၊ ရေချမ်းအိုးကွင်း အမှတ်(၆၈၀/၀)၊ မူလ ဦးပိုင်အမှတ် (N-29)၊ ယခုဦးပိုင်အမှတ်(N-18)၊ မူလဒေါ်သန်းပိုင်မြေကွက်အား(၂၈-၃-၂၀၀၁)ရက်တွင် ဒေါ်သန်းထံမှ ဦးသိုရာနပ်မှ ခြံမြေ အရောင်းအဝယ်စာချုပ်ချုပ်ဆို၍ ဝယ်ယူပိုင်ဆိုင်ခဲ့ပြီး ဦးသိုရာနပ် ကွယ်လွန်၍ ၎င်း၏ တရားဝင်ဇနီးနှင့် သားဖြစ်သူတို့ အမွေဆက်ခံရရှိထားပြီး လက်ရှိနေထိုင်နေသော အိမ်အမှတ်(၆၆၆)၊ မြေအကျယ်အဝန်း (၃၅x၁၅၇x၃၄x၁၅၃)ပေရှိ မြေကွက်နှင့် ယင်းမြေကွက်ပေါ်တွင်ဆောက်လုပ်ထားသော နေအိမ်၊ ရေ၊ မီး၊ မီတာ၊ ကွန်ပရက်ဆာ၊ မော်တာသွယ်တန်းထားသော ရေ၊ မီးနှင့် ဆက်စပ်ပစ္စည်းများအားလုံးအပါအဝင် ယင်းမြေပေါ်မြေအောက် အကျိုးခံစားခွင့်အရပ်ရပ်အားလုံးတို့အား ဒေါ်ဆာဘီသရီး (၉/မမန(နိုင်)၀၇၂၇၇၀) နှင့် ဦးနာရိုင်း(၉/မမန(နိုင်)၀၈၆၀၇၇) တို့ထံမှ (၂၀-၇-၂၀၂၆) ရက်စွဲပါ "နှစ်ဦးသဘောတူ မြေနှင့်အိမ် အရောင်းအဝယ် စရန်ပေးကတိစာချုပ်" ချုပ်ဆို၍ ကျွန်ုပ်၏မိတ်ဆွေ ဒေါ်မြမြသိန်း (၉/မရတ(နိုင်)၀၅၆၆၉၄)မှ စရန်တစ်စိတ်တစ်ဒေသအား ပေးချေထားပြီး ဖြစ်ပါသည်။ သို့ဖြစ်ပါ၍ အဆိုပါ မြေ၊ အိမ်နှင့် ပတ်သက်ပြီး ကန့်ကွက်မည့်သူများရှိပါက ဤကြော်ငြာပါသည့်ရက်မှစ၍ (၇) ရက်အတွင်း ကျွန်ုပ်ထံသို့ ခိုင်လုံသော ပိုင်ဆိုင်မှု အထောက်အထား၊ စာရွက်စာတမ်း (မူရင်း)များဖြင့် လူကိုယ်တိုင် လာရောက်ကန့်ကွက်နိုင်ပါကြောင်းနှင့် (၇) ရက် ထက်ကျော်လွန်၍ ကန့်ကွက်ခြင်းမရှိပါက "အပြီးသတ်ငွေပေးချေခြင်းကိစ္စ"အား အရောင်းအဝယ်ကိစ္စပြီးမြောက်အောင် တရားဥပဒေ လုပ်ထုံးလုပ်နည်းများနှင့်အညီ ဆက်လက်ဆောင်ရွက်သွားမည်ဖြစ်ပါကြောင်း အများသိစေရန် အသိပေး ကြော်ငြာအပ်ပါသည်။

လွှဲအပ်ညွှန်ကြားချက်အရ-
ဒေါ်နှင်းယုမွန်(LL.B) တရားလွှတ်တော်ရှေ့နေ (စဥ်-၁၇၃၂၂)
အမှတ်(၄၉/စ)၊ ဟော်ကုန်း၊ ရပ်ကွက်ကြီး(၃)၊ ပြင်ဦးလွင်မြို့
ဖုန်း-၀၉-၂၀၄၅၆၅၀

ကြော်ငြာစာ

မန္တလေးမြို့၊ အောင်မြေသာစံမြို့နယ်၊ သီရိမာလာအနောက်ရပ်ကွက်၊ အကွက်အမှတ်(၂၀၈)၊ ဦးပိုင်အမှတ်(၄၄)/၉၀x၉၁ကြား၊ ၂၂x၂၄လမ်းကြားရှိ ဘိုးဘမြေကွက်အား အမည်ပေါက်သူ ခင်ပွန်း ဦးခင်မောင်မြင့်ကွယ်လွန်၍ အမွေဆက်ခံစာချုပ်အမှတ်(၁၃၆၃/၂၀၂၃)ဖြင့် ဇနီး ဒေါ်ခင်သန်းဌေးက ပိုင်ဆိုင်ခဲ့ပြီး မိခင်ဒေါ်ခင်သန်းဌေးကွယ်လွန်၍ ကျန်ရစ်သူ သားသမီး များဖြစ်ကြသော ဒေါ်ခင်ငြိမ်းသူ ၉/မနတ(နိုင်)၀၀၀၄၈၃၊ ဒေါ်သော်သော်လတ် ၉/မနတ(နိုင်)၀၀၄၀၆၄၊ ဦးအံ့မျိုးထွဋ် ၉/မနတ (နိုင်)၀၀၈၃၂၆၊ ဒေါ်ဖြိုးဝေတင့် ၉/အမဇ(နိုင်)၀၁၈၀၆၃၊ ဒေါ်လင်းထက်ခိုင် ၉/အမဇ(နိုင်)၀၂၆၅၄၇တို့က အမည်ပေါက် မြေပုံ၊ သေစာရင်း၊ တရားရုံးကျမ်းကျိန်ချက်၊ ရပ်ကွက်အုပ်ချုပ်ရေးမှူးရုံး ထောက်ခံချက်များတင်ပြ၍ အမွေဆက်ခံစာချုပ် ချုပ်ဆိုရန်အတွက်မြေပုံ၊ မြေရာဇဝင်ရေးကူးခွင့်ပြုပါရန် လျှောက်ထားလာပါ သည်။ ကန့်ကွက်လိုပါက ခိုင်လုံသောအထောက်အထားများ၊ မှတ်ပုံတင်စာချုပ် စာတမ်းများ၊ တရားရုံးဒီကရီများဖြင့် (၁၄) ရက်အတွင်း ကန့်ကွက်နိုင်ပါသည်။

မြို့ပြစီမံကိန်းနှင့် မြေစီမံခန့်ခွဲမှုဌာန
မန္တလေးမြို့တော်စည်ပင်သာယာရေးကော်မတီ

ကြော်ငြာစာ

မန္တလေးမြို့၊ အောင်မြေသာစံမြို့နယ်၊ သီရိမာလာအနောက်ရပ်ကွက်၊ အကွက်အမှတ်(၂၀၈)၊ ဦးပိုင်အမှတ်(၄၂+၄၃)/ ၉၀x၉၁ကြား၊ ၂၂x၂၄ လမ်းကြားရှိ ဘိုးဘမြေကွက်အား အမည်ပေါက်သူ ခင်ပွန်း ဦးခင်မောင်မြင့်ကွယ်လွန်၍ အမွေဆက်ခံစာချုပ်အမှတ်(၁၃၆၅/၂၀၂၃)ဖြင့် ဇနီး ဒေါ်ခင်သန်းဌေးက ပိုင်ဆိုင်ခဲ့ပြီး မိခင်ဒေါ်ခင်သန်းဌေးကွယ်လွန်၍ ကျန်ရစ်သူ သားသမီး များဖြစ်ကြသော ဒေါ်ခင်ငြိမ်းသူ ၉/မနတ(နိုင်)၀၀၀၄၈၃၊ ဒေါ်သော်သော်လတ် ၉/မနတ(နိုင်)၀၀၄၀၆၄၊ ဦးအံ့မျိုးထွဋ် ၉/မနတ (နိုင်)၀၀၈၃၂၆၊ ဒေါ်ဖြိုးဝေတင့် ၉/အမဇ(နိုင်)၀၁၈၀၆၃၊ ဒေါ်လင်းထက်ခိုင် ၉/အမဇ(နိုင်)၀၂၆၅၄၇တို့က အမည်ပေါက် မြေပုံ၊ သေစာရင်း၊ တရားရုံးကျမ်းကျိန်ချက်၊ ရပ်ကွက်အုပ်ချုပ်ရေးမှူးရုံးထောက်ခံချက်များ တင်ပြ၍ အမွေဆက်ခံစာချုပ် ချုပ်ဆိုရန်အတွက်မြေပုံ၊ မြေရာဇဝင်ရေးကူးခွင့်ပြုပါရန် လျှောက်ထားလာပါ သည်။ ကန့်ကွက်လိုပါက ခိုင်လုံသောအထောက် အထားများ၊ မှတ်ပုံတင်စာချုပ်စာတမ်းများ၊ တရားရုံးဒီကရီများဖြင့် (၁၄) ရက်အတွင်း ကန့်ကွက်နိုင်ပါသည်။

မြို့ပြစီမံကိန်းနှင့် မြေစီမံခန့်ခွဲမှုဌာန
မန္တလေးမြို့တော်စည်ပင်သာယာရေးကော်မတီ

ကြော်ငြာစာ

မန္တလေးမြို့၊ အောင်မြေသာစံမြို့နယ်၊ ဥပုတ္တော်ရပ်ကွက်၊ အကွက်အမှတ် ၄၁၆-ဃ၊ ဦးပိုင်အမှတ် ၄၆-ဃ/၁/ ၁၂လမ်း၊ ၇၅x၇၆ လမ်းကြားရှိ ဂရန်မြေကွက်အား အမည်ပေါက်သူ ခင်ပွန်း ဦးသန်းထွန်းကွယ်လွန်၍ အမွေဆက်ခံစာချုပ် အမှတ်(၃၅၄/၂၀၂၂)ဖြင့် ဇနီး ဒေါ်လှလှမြင့်က ပိုင်ဆိုင်ခဲ့ပြီး မိခင် ဒေါ်လှလှမြင့်ကွယ်လွန်၍ ကျန်ရစ်သော တစ်ဦးတည်းသော သမီး ဒေါ်သီတာထွန်း ၉/အမဇ(နိုင်)၀၁၁၃၀၂က ဂရန်စာချုပ်၊ သေစာရင်း၊ တရားရုံးကျမ်းကျိန်ချက်၊ ရပ်ကွက်အုပ်ချုပ်ရေးမှူးရုံး ထောက်ခံချက်များတင်ပြ၍ အမွေဆက်ခံစာချုပ် ချုပ်ဆိုရန်အတွက်မြေပုံ၊ မြေရာဇဝင်ရေးကူးခွင့်ပြုပါရန် လျှောက်ထားလာပါသည်။ ကန့်ကွက်လိုပါက ခိုင်လုံသော အထောက်အထားများ၊ မှတ်ပုံတင်စာချုပ် စာတမ်းများ၊ တရားရုံးဒီကရီများဖြင့် (၁၄) ရက်အတွင်း ကန့်ကွက်နိုင်ပါသည်။

မြို့ပြစီမံကိန်းနှင့် မြေစီမံခန့်ခွဲမှုဌာန
မန္တလေးမြို့တော်စည်ပင်သာယာရေးကော်မတီ

ကန့်ကွက်နိုင်ပါကြောင်း ကြော်ငြာစာ

ကန့်ဘလူမြို့၊ အမှတ်(၂)ရပ်ကွက်နေ ဒေါ်မူမူနွယ်မှ ကန့်ဘလူမြို့၊ အမှတ်(၂) ရပ်ကွက်၊ ကွင်းအမှတ်နှင့်အမည်(၃၆၈၀/တင်ဝင်းကြီးကွင်း)၊ ဦးပိုင်အမှတ် (၁၆၉)၊ မြေကွက်အမှတ်(၁၅၁)၊ မြေဧရိယာ(၀.၀၅၅)ဧကရှိမြေအား ကန့်ဘလူမြို့နယ်အထွေထွေအုပ်ချုပ်ရေးဦးစီးဌာန၏ စာအမှတ် ၄/၃၁-၆(၁၂၀၂)/ ဦး ၁ (အထဥ)အရ ကန့်ဘလူမြို့၊ အမှတ်(၂)ရပ်ကွက်နေ ဒေါ်မူမူနွယ်မှ ၎င်း၏အမည်ဖြင့် မြေငှားဂရန်အား လူနေထိုင်ရန်အတွက် ပုဂ္ဂလိကမြေငှားရန် အသစ်ခွင့်ပြုချထားပေးပါရန် လျှောက်ထားလာမှုနှင့် ပတ်သက်၍ ကန့်ကွက်လိုပါက ဤကြော်ငြာပါသည့်ရက်မှစ၍ (၁၅) ရက်အတွင်း ကန့်ဘလူမြို့နယ်၊ အထွေထွေအုပ်ချုပ်ရေး ဦးစီးဌာနသို့ (ရုံးချိန်အတွင်း) တရားဝင်ပိုင်ဆိုင်မှု အထောက်အထား(မူရင်း)များဖြင့် လာရောက်ကန့်ကွက်နိုင်ပါကြောင်းနှင့် သတ်မှတ်ရက်ကျော်လွန်ပြီးမှ တင်ပြလာခြင်းကို လက်ခံစဉ်းစားမည်မဟုတ်ဘဲ တည်ဆဲမြေယာ ဥပဒေ၊ နည်းဥပဒေ၊ လုပ်ထုံးလုပ်နည်းများနှင့်အညီ ဆက်လက်ဆောင်ရွက်သွားမည်ဖြစ်ကြောင်း အများသိစေရန် ကြော်ငြာအပ်ပါသည်။

ကန့်ဘလူမြို့နယ်အထွေထွေအုပ်ချုပ်ရေးဦးစီးဌာန
ကန့်ဘလူမြို့

ကန့်ကွက်နိုင်ကြောင်း ကြေညာခြင်း

ဒက္ခိဏသီရိမြို့၊ ဒက္ခိဏသီရိရပ်ကွက်၊ မြေတိုင်းရပ်ကွက်အမှတ် ၈/ဒက္ခိဏသီရိ အလယ်ရပ်၊ မြေကွက်အမှတ် (ဒ-၃၀၈၇၂)၊ မြေဧရိယာ (၀ ဒသမ ၁၄၆) ဧကရှိ ဦးကျော်သူဝင်းနိုင် (ဘ)ဦးဝင်းနိုင် ၁၂/ရကန(နိုင်)၀၆၁၅၃၆ အမည်ပေါက် နှစ်(၃၀) မြေငှားစာချုပ်မြေကွက်ကို ဦးကျော်သူဝင်းနိုင်မှ ဒေါ်ယဉ်ယဉ်လှိုင် (ဘ) ဦးသိန်းစိုး ၁၂/လမန(နိုင်)၀၀၅၄၁၁ နှင့် အရောင်းအဝယ်မှတ်ပုံတင်စာချုပ် ချုပ်ဆိုရန်မြေပုံ၊ မြေရာဇဝင်ရေးကူးခွင့် လျှောက်ထားလာပါသဖြင့် ကန့်ကွက်လိုသူများအနေဖြင့် တရားဝင်ပိုင်ဆိုင်မှုစာချုပ်စာတမ်းများ၊ တရားရုံးအမိန့်ဒီကရီများ အထောက်အထား ခိုင်လုံစွာ တင်ပြ၍ နေပြည်တော်စည်ပင်သာယာရေးကော်မတီ၊ မြို့ပြစီမံကိန်းနှင့် မြေစီမံခန့်ခွဲမှုဌာနသို့ ဤကြေညာချက်ပါရှိသည့်ရက်မှစ၍ (၁၅) ရက်အတွင်း လာရောက်ကန့်ကွက်နိုင်ကြောင်းနှင့် သတ်မှတ်ကာလအတွင်း ကန့်ကွက်မှုမရှိပါက ဌာန၏လုပ်ထုံးလုပ်နည်းများနှင့်အညီ မြေပုံ၊မြေရာဇဝင် လျှောက်ထားလာမှုအား ဆက်လက်ဆောင်ရွက်သွားမည်ဖြစ်ကြောင်း ကြေညာလိုက်သည်။

မြို့ပြစီမံကိန်းနှင့် မြေစီမံခန့်ခွဲမှုဌာန
နေပြည်တော်စည်ပင်သာယာရေးကော်မတီ

ကန့်ကွက်နိုင်ကြောင်း အများသိစေရန် ကြော်ငြာခြင်း

ကလောခရိုင်၊ ကလောမြို့နယ်၊ အောင်ပန်းမြို့၊ ရပ်ကွက် (၄)၊ ကွင်း/အကွက် အမှတ်နှင့်အမည် (၂၃/ရပ်ကွက်-၄)၊ ဦးပိုင်အမှတ် (၇)၊ မြေကွက်အမှတ် (1)၊ ဧရိယာ (၀ ဒသမ ၀၆၃) ဧကရှိမြေကွက်အား ကလောခရိုင်အထွေထွေအုပ်ချုပ်ရေးဦးစီးဌာနရုံး၏ အမှုတွဲအမှတ် (၁၁၂/၂၀၂၂) အရ နှစ်(၃၀) သက်တမ်းရှိအမည်ပြောင်းဂရန်အား ဦးသီဟစောသိန်း၊ ဒေါ်ဝါဝါရွှေတို့အမည်ဖြင့် ထုတ်ပေးထားရှိပြီးဖြစ်ပါသည်။ ယင်းမြေငှားဂရန်မှာ ၁၇-၇-၂၀၂၅ ရက်တွင် သက်တမ်းကုန်ဆုံးသွားသဖြင့် ဦးသီဟစောသိန်း (၁၃/ညရန(နိုင်)၀၀၃၆၀၅)၊ ဒေါ်ဝါဝါရွှေ (၁၃/ကလန(နိုင်)၀၁၃၁၃၁) တို့အမည်ဖြင့် မြေငှားဂရန် (သက်တမ်းတိုး) လျှောက်ထားလာမှုအပေါ် မည်သူမဆို ကန့်ကွက်လိုပါက ယခုကြော်ငြာစာပါသည့်ရက်မှစ၍ (၁၅) ရက်ပြည့်မြောက်သည့် ရက်အတွင်း ကျိုးကြောင်းဖော်ပြချက် ခိုင်လုံစွာဖြင့် ကလောခရိုင်အထွေထွေ အုပ်ချုပ်ရေးဦးစီးဌာနရုံးသို့ လာရောက်ကန့်ကွက်နိုင်ပါကြောင်းနှင့် ကန့်ကွက်သူမရှိပါက လျှောက်ထားလာမှုအား ဥပဒေ၊ လုပ်ထုံးလုပ်နည်း ညွှန်ကြားချက်များနှင့် အညီ ဆက်လက်ဆောင်ရွက်သွားမည်ဖြစ်ပါကြောင်း အများသိစေရန် ကြော်ငြာအပ်ပါသည်။

ကော်လီတွော်အရာရှိ
ခရိုင်အထွေထွေအုပ်ချုပ်ရေးဦးစီးဌာန၊ ကလောမြို့

ကန့်ကွက်နိုင်ကြောင်း ကြေညာခြင်း

နေပြည်တော်၊ ဇမ္ဗူသီရိမြို့၊ အောင်ဇမ္ဗူရပ်ကွက်၊ မြေတိုင်းရပ်ကွက်အမှတ်(၃/ညောင်ပင်ဝိုင်း)၊ မြေကွက်အမှတ်(၅၅)၊ ဧရိယာ(၀.၀၈၂)ဧကရှိ ဒေါ်ရင်အေး (ဘ) ဦးဌေး ၉/ပမန(နိုင်)၁၁၄၆၆၉ အမည်ပေါက် ပါမစ်မြေကွက်အား အမည်ပေါက်သူနှင့် ၎င်း၏ခင်ပွန်းဖြစ်သူတို့ ကွယ်လွန်သွားခဲ့ပြီးဖြစ်သဖြင့် သားများဖြစ်သော ဦးတင်မိုးဝင်း ၉/ပမန(နိုင်)၂၃၉၅၁၈၊ ဦးထက်ထက်အောင် ၉/ဇဗသ(နိုင်)၀၀၆၀၁၁(ဘ)ဦးအောင်သန်းတို့မှ မြေပေးမိန့်၊ အမွေဆက်ခံပိုင်ဆိုင်ကြောင်း တရားရုံးကျမ်းကျိန်လွှာ မှတ်ပုံတင်အမှတ်(၁၃၆၂/၂၀၂၆)၊ ရပ်ကွက်/ရဲစခန်း ထောက်ခံချက်၊ နိုင်ငံသားစိစစ်ရေးကတ်၊ အိမ်ထောင်စုလူဦးရေစာရင်းမူရင်းများတင်ပြပြီး မြေငှားစာချုပ် လျှောက်ထားလာပါသဖြင့် ကန့်ကွက်လိုသူများ အနေဖြင့် တရားဝင် ပိုင်ဆိုင်မှု စာချုပ်စာတမ်းများ၊ တရားရုံးအမိန့်ဒီကရီများ အထောက်အထား ခိုင်လုံစွာ တင်ပြ၍ နေပြည်တော်စည်ပင်သာယာရေးကော်မတီ၊ မြို့ပြစီမံကိန်းနှင့်မြေစီမံခန့်ခွဲမှုဌာနသို့ ဤကြေညာချက်ပါရှိသည့်ရက်မှစ၍ (၁၅) ရက်အတွင်း လာရောက်ကန့်ကွက်နိုင်ကြောင်း နှင့် သတ်မှတ်ကာလအတွင်း ကန့်ကွက်မှုမရှိပါက ဌာန၏ လုပ်ထုံးလုပ်နည်းများနှင့်အညီ မြေငှားစာချုပ် လျှောက်ထားလာမှုအား ဆက်လက်ဆောင်ရွက်သွားမည်ဖြစ်ကြောင်း ကြေညာလိုက်သည်။

မြို့ပြစီမံကိန်းနှင့် မြေစီမံခန့်ခွဲမှုဌာန
နေပြည်တော်စည်ပင်သာယာရေးကော်မတီ

ဖောင်းကြွနံပါတ်ပြားပျောက် လျှောက်ထားခြင်း

ယာဉ်အမှတ် 7E/3265 ၏ ဖောင်းကြွနံပါတ်ပြား ပျောက်ဆုံး၍ ထုတ်ပေးရန် လျှောက်ထားလာပါသဖြင့် ယခင်ဖောင်းကြွနံပါတ်ပြား ပျက်ပြယ်ပါကြောင်း အများသိစေရန် ကြေညာအပ်ပါသည်။

ကညန၊ ခရိုင်ရုံး(မန္တလေးမြောက်ပိုင်း)

ကြော်ငြာစာ

မန္တလေးမြို့၊ ချမ်းမြသာစည်မြို့နယ်၊ ထွန်းတုံးရပ်ကွက်၊ အကွက်အမှတ် (ဇဇ-၁၄)၊ ဦးပိုင်အမှတ် (၃၅)ခဲစင်း၊ ၄၆x၄၇ ကြား၊ ၁၀၇x၁၀၈ လမ်းကြားရှိ တောဂရန်မြေကွက်အမည်ပေါက်သူ ဦးအောင်ဖေထံမှ မှတ်ပုံတင်အရောင်းအဝယ် စာချုပ်အမှတ်(၃၃၃၁/၂၀၂၅)ဖြင့် ဝယ်ယူခဲ့သူ ဦးစိုင်းလှမြင့် ၁၃/နခန(ဧည့်)၀၀၀၁၈၉က တောဂရန်စာချုပ်နှင့်အတူ အမှုတွဲအမှတ် (၁၈၆၉/၂၀၂၆-၂၀၂၇)ဖြင့် တောမှမြို့ပြောင်း၊ သက်တမ်းတိုး၊ ဦးပိုင်ခွဲ၊ အမည်ပြောင်း လျှောက်ထားလာပါသည်။ ကန့်ကွက်လိုပါက ခိုင်လုံသောအထောက်အထားများ၊ မှတ်ပုံတင်စာချုပ် စာတမ်းများ၊ တရားရုံးဒီကရီများဖြင့် (၁၄) ရက်အတွင်း ကန့်ကွက်နိုင်ပါသည်။

မြို့ပြစီမံကိန်းနှင့် မြေစီမံခန့်ခွဲမှုဌာန
မန္တလေးမြို့တော်စည်ပင်သာယာရေးကော်မတီ

ကန့်ကွက်နိုင်ကြောင်းကြေညာခြင်း

နေပြည်တော်၊ ပုဗ္ဗသီရိမြို့၊ မြေတိုင်းရပ်ကွက်အမှတ် ၅/မြို့မအရှေ့ရပ်၊ ဇဝနဒီပရပ်ကွက်မှ မြေဧရိယာ (၀ ဒသမ၁၁၀) ဧကရှိ ဒေါ်မြင့်မြင့်သန်း ၁၂/ဗဟန(နိုင်)၀၁၃၃၆၄ (ဘ) ဦးသိန်းတန် အမည်ပေါက် နှစ်(၃၀)မြေငှားစာချုပ် မြေကွက်အမှတ်(ပ-၂၁၀၀၉)ကို ရန်ကုန်မြို့စာချုပ်စာတမ်းမှတ်ပုံတင်ရုံး၏ အထူးကိုယ်စားလှယ်လွှဲစာအမှတ် ၈၇၄၂/၂၀၂၀(၂၈-၇-၂၀)ဖြင့် မြေကွက်အမည်ပေါက်၏အထူးကိုယ်စားလှယ် လွှဲစာရရှိထားသူ ဒေါ်ဘေဘီဌေး(ခ)နီလာဌေး ၁၂/ပဇတ (နိုင်) ၀၃၀၃၃၂ (ဘ)ဦးမောင်မောင်ဌေးမှ ဦးဇော်မင်းလွင် (ဘ)ဦးသိန်းရွှေ ၁၁/ရဗန(နိုင်) ၀၆၄၆၉၅ နှင့် မှတ်ပုံတင်အရောင်းအဝယ် စာချုပ်ချုပ်ဆိုရန်အတွက် မြေပုံ/ မြေရာဇဝင် ရေးကူးပေးပါရန် လျှောက်ထားလာပါသဖြင့် ကန့်ကွက်လိုသူများ အနေဖြင့် တရားဝင်ပိုင်ဆိုင်မှုစာချုပ်စာတမ်းများ၊ တရားရုံးအမိန့်ဒီကရီများ အထောက်အထားခိုင်လုံစွာတင်ပြ၍ နေပြည်တော်စည်ပင်သာယာရေးကော်မတီ၊ မြို့ပြစီမံကိန်းနှင့်မြေစီမံခန့်ခွဲမှုဌာနသို့ ဤကြေညာချက်ပါရှိသည့်ရက်မှစ၍ (၁၅) ရက်အတွင်း လာရောက်ကန့်ကွက်နိုင်ကြောင်းနှင့် သတ်မှတ်ကာလအတွင်း ကန့်ကွက်မှုမရှိပါက ဌာန၏ လုပ်ထုံးလုပ်နည်းများနှင့်အညီ မြေပုံ/မြေရာဇဝင်ရေးကူးခွင့် လျှောက်ထားလာမှုအား ဆက်လက်ဆောင်ရွက်ပေးသွားမည်ဖြစ်ကြောင်း ကြေညာလိုက်သည်။

မြို့ပြစီမံကိန်းနှင့် မြေစီမံခန့်ခွဲမှုဌာန
နေပြည်တော်စည်ပင်သာယာရေးကော်မတီ

ဖောင်းကြွနံပါတ်ပြားပျောက် လျှောက်ထားခြင်း

ယာဉ်အမှတ် 9L/9183 ၏ ဖောင်းကြွနံပါတ်ပြား ပျောက်ဆုံး၍ ထုတ်ပေးရန် လျှောက်ထားလာပါသဖြင့် ယခင်ဖောင်းကြွနံပါတ်ပြား ပျက်ပြယ်ပါကြောင်း အများသိစေရန် ကြေညာအပ်ပါသည်။

ကညန၊ ခရိုင်ရုံး
(မန္တလေးမြောက်ပိုင်း)

ဖောင်းကြွနံပါတ်ပြားပျောက် လျှောက်ထားခြင်း

ယာဉ်အမှတ် 3N/4845 ၏ ဖောင်းကြွနံပါတ်ပြား ပျောက်ဆုံး၍ ထုတ်ပေးပါရန် လျှောက်ထားလာပါသဖြင့် ယခင်ထုတ်ပေးခဲ့သည့် ဖောင်းကြွနံပါတ်ပြား ပျက်ပြယ်ပါကြောင်း အများသိစေရန် ကြေညာအပ်ပါသည်။

ကညန၊ ခရိုင်ရုံး
(မန္တလေးတောင်ပိုင်း)

ဖောင်းကြွနံပါတ်ပြားပျောက် လျှောက်ထားခြင်း

ယာဉ်အမှတ် 18W/84995 ၏ ဖောင်းကြွနံပါတ်ပြား ပျောက်ဆုံး၍ ထုတ်ပေးရန် လျှောက်ထားလာပါသဖြင့် ယခင်ဖောင်းကြွနံပါတ်ပြား ပျက်ပြယ်ပါကြောင်း အများသိစေရန် ကြေညာအပ်ပါသည်။

ကညန၊ ခရိုင်ရုံး
(မန္တလေးမြောက်ပိုင်း)

ယာဉ်မှတ်ပုံတင်စာအုပ် မိတ္တူလျှောက်ထားခြင်း

ယာဉ်အမှတ် 20W/42585 Luojia LJ 110 ယာဉ်လက်ဝယ်ရှိသူ ဦးစည်သူကျော် ၉/မတရ(နိုင်)၁၆၂၅၉၃ က (ကမ-၃)ပျောက်ဆုံး၍ မိတ္တူထုတ်ပေးရန် လျှောက်ထားလာပါသည်။ ကန့်ကွက်လိုပါက ခိုင်လုံသော အထောက်အထားများဖြင့် ကြော်ငြာသည့်ရက်မှ ရက် ၃၀ အတွင်း အောက်ဖော်ပြပါရုံးသို့ လူကိုယ်တိုင် လာရောက်ကန့်ကွက်နိုင်ပါသည်။

ကညန၊ ခရိုင်ရုံး
(မန္တလေးမြောက်ပိုင်း)
မန္တလေးမြို့

ယာဉ်မှတ်ပုံတင်စာအုပ် မိတ္တူလျှောက်ထားခြင်း

ယာဉ်အမှတ် 52W/19482 Taryan-110, M/C ယာဉ်လက်ဝယ်ရှိသူ ဦးဟန်သိန်း ၁၄/ကကန(နိုင်)၀၈၅၂၈၈ က (ကမ-၃)ပျောက်ဆုံး၍ မိတ္တူထုတ်ပေးရန် လျှောက်ထားလာပါသည်။ ကန့်ကွက်လိုပါက ခိုင်လုံသော အထောက်အထားများဖြင့် ကြော်ငြာသည့်ရက်မှ ရက် ၃၀ အတွင်း အောက်ဖော်ပြပါရုံးသို့ လူကိုယ်တိုင် လာရောက်ကန့်ကွက်နိုင်ပါသည်။

ကညန၊ တိုင်းဒေသကြီးရုံး
(ပုသိမ်မြို့)

ယာဉ်မှတ်ပုံတင်စာအုပ် မိတ္တူလျှောက်ထားခြင်း

ယာဉ်အမှတ် 40W/65807 Honda Scoopy 110, M/C ယာဉ်လက်ဝယ်ရှိသူ ဦးဝင်းမျိုးထိုက် ၉/မနမ(နိုင်)၁၁၉၄၆၀ က (ကမ-၃)ပျောက်ဆုံး၍ မိတ္တူထုတ်ပေးရန် လျှောက်ထားလာပါသည်။ ကန့်ကွက်လိုပါက ခိုင်လုံသော အထောက်အထားများဖြင့် ကြော်ငြာသည့်ရက်မှ ရက် ၃၀ အတွင်း အောက်ဖော်ပြပါရုံးသို့ လူကိုယ်တိုင် လာရောက်ကန့်ကွက်နိုင်ပါသည်။

ကညန၊ ခရိုင်ရုံး
(မန္တလေးတောင်ပိုင်း)
မန္တလေးမြို့

ကန့်ကွက်နိုင်ပါကြောင်း

ရန်ကုန်တိုင်းဒေသကြီး၊ သဃ်န်းကျွန်းမြို့နယ်၊ မြေတိုင်းရပ်ကွက်အမှတ် (၁၄/ဘ၀မြင့်)၊ လူနေရပ်ကွက်အမှတ် (မလိခအိမ်ရာ)၊ သရဖီလမ်းသွယ် (၂)လမ်း၊ ခြံအမှတ် (**TH 3-B12**) **Plot No (10)**၊ မြေကွက်အမှတ် (၃၈/၂)၊ အကျယ်အဝန်း (၂၅ပေ × ၈၀ပေ)ရှိ မဟာရွှေတောင်ကုမ္ပဏီလီမိတက် အမည်ပေါက် ပါမစ်မြေကွက်နှင့် ယင်းမြေကွက်ပေါ်ရှိ အကျိုးခံစားခွင့်အရပ်ရပ်အားလုံးတို့ကို ရောင်းချပိုင်ခွင့်ရှိသူ ဦးဝေလင်းအောင် (၉/မနတ (နိုင်) ၀၀၈၃၃၆)ထံမှ ကျွန်မ ဒေါ်စိုးစန္ဒာအေး (၁၃/ပဆတ (နိုင်) ၀၀၀၂၄၄) က ဝယ်ယူရန် အတွက် စရန်ငွေ ပေးချေထားပြီးဖြစ်ပါသည်။ အရောင်းအဝယ်အား ကန့်ကွက်လိုပါက ကျွန်မထံသို့ စာရွက်စာတမ်း အထောက်အထားမူရင်းများဖြင့် ယနေ့မှစ၍ (၇)ရက်အတွင်းလာရောက် ကန့်ကွက်နိုင်ပါသည်။ ထိုရက်ကျော်လွန်ပါက အရောင်းအဝယ်ကိစ္စကိုဥပဒေနှင့်အညီဆက်လက် ဆောင်ရွက်သွားမည်ဖြစ်ကြောင်း အများသိစေရန် ကြေညာအပ်ပါသည်။

ဒေါ်စိုးစန္ဒာအေး (၁၃/ပဆတ (နိုင်) ၀၀၀၂၄၄)
၀၉- ၂၅၂ ၅၁၄ ၁၉၁

ကန့်ကွက်နိုင်ကြောင်းကြော်ငြာ

တောင်ဥက္ကလာပမြို့နယ်၊ မြေတိုင်းရပ်ကွက်အမှတ်(၁၄/စီမံကိန်း-၁)၊ မြေကွက်အမှတ်(၁၁)၊ ဧရိယာ(၀.၀၆)ဧက၊ မြေကွက်တည်နေရာအမှတ်(၁၁)၊ သခင်ဖိုးလှကြီးလမ်း၊ (၁၄/စီမံကိန်း-၁)ရပ်ကွက်၊ တောင်ဥက္ကလာပမြို့နယ်၊ ဒေါ်ရင်(၁၂/ဥကတ(နိုင်)၁၀၄၂၆၀) အမည်ပေါက် နှစ် (၆၀) ဂရန်အမည်ပေါက် ဒေါ်ရင် မြေကွက်အား ဧရိယာ(၀.၀၆)ဧက၊ (၂၆၄၀) စတုရန်းပေ၊ မြေဧရိယာအကျယ်အဝန်း (အလျား ၄၃/၄၅ပေ ၊ အနံ ပေ ၆၀)ရှိ ဒေါ်ရင်အမည်ပေါက် နှစ် (၆၀) ဂရန်မြေကွက်ကြီးထဲမှ တရားဝင် မခွဲမစိတ်ရသေးသော (Portion) မြေကွက်အမှတ် (၁၀) နှင့် ကပ်လျက်တည်ရှိနေသော မြောက်ဘက် /ခြေရင်းဘက်ခြမ်း မြေဧရိယာအကျယ်အဝန်း (အလျား ၂၂ ¹/₂ ပေ x အနံပေ ၆၀)ရှိ ဒေါ်ရင်ထံမှ (Portion) အရောင်းအဝယ်စာချုပ်အမှတ်-၆၉၂၃/၂၀၂၆(၁၉-၆-၂၀၂၆) ဖြင့် ရရှိသူ ဒေါ်နီနီခိုင် (၁၂/ဥကတ(နိုင်)၀၃၂၈၄၂) မှ ဖော်ပြပါ အရောင်းအဝယ်စာချုပ် မင်္ဂလာဒုံမြို့နယ် တရားရုံးတော် တရားမကြီးမှုအမှတ်-၉၈/၂၀၂၅၊ တရားမဇာရီမှုအမှတ်-၆/၂၀၂၆ ဝင်ငွေခွန် အထောက်အထား၊ ဂရန်၊ နိုင်ကတ်၊ Obj၊ ဝန်ဆောင်ခတို့တင်ပြ၍ တစ်ဖက်သက် မြေတိုင်း၊ မြေကွက်ခွဲ လျှောက်ထားလာရာ တရားဝင်ခိုင်လုံသော အထောက်အထားများဖြင့် ဤကြော်ငြာပါသည့်ရက်မှစ၍ (၇) ရက်အတွင်း ကန့်ကွက်နိုင်ပါကြောင်းနှင့် ကန့်ကွက်မှုမရှိပါက လုပ်ထုံးလုပ်နည်းအတိုင်း ဆက်လက်ဆောင်ရွက်ပေးမည်ဖြစ်ပါကြောင်း အသိပေးကြေညာအပ်ပါသည်။

ဌာနမှူး(ဒုတိယညွှန်ကြားရေးမှူးချုပ်)
မြို့ပြမြေစီမံခန့်ခွဲမှုဌာန၊ ရန်ကုန်မြို့တော်စည်ပင်သာယာရေးကော်မတီ

အမည်မှန်

မကွေးတိုင်းဒေသကြီး၊ မကွေးမြို့နေ (ဘ) ဦးတင့်လွင် ၏သား ၈/မကန(နိုင်)၂၉၅၀၅၉ ရန်ကုန်ကွန်ပျူတာတက္ကသိုလ်မှ Mg Phone Min Khant ၏ အင်္ဂလိပ်အမည်မှန်မှာ Mg Bhone Min Khant ဖြစ်ပါကြောင်း။

အမည်မှန်

မန္တလေးမြို့၊ အောင်မြေသာစံမြို့နယ်၊အ-လ-က(၄)၊ Grade-8 မှ (ဘ) ဦးဇော်လတ်ခိုင်၏ သမီး မစုပြည့်မှူးနဒီ၏ အမည်မှန်မှာ အိမ်ထောင်စု လူဦးရေစာရင်းအရ မဆုပြည့်မှူးနဒီ ဖြစ်ပါကြောင်း။

မဆုပြည့်မှူးနဒီ

ကန့်ကွက်နိုင်ကြောင်းအသိပေးကြေညာခြင်း

ရန်ကုန်မြို့၊ မြောက်ဥက္ကလာပမြို့နယ်၊ မြေတိုင်းရပ်ကွက် ၁၁/၂၊ မဏိစည်သူလမ်း၊ မြေကွက်(၆၄၅) အလျား ၁၀' x အနံ ၆၀'ရှိ မြေကွက်ရှိ ရောင်းသူ ဒေါ်သင်းဇင် ၁၂/ဒဂန(နိုင်)၀၂၆၉၉၄၊ အမှတ် (၁၅/၆၁၃)၊ ဟံသာဝတီလမ်း၊ ရွှေပေါက်ကံနှင့် ဝယ်သူ ဒေါ်နော်မေရီစိန် ၁၄/အမတ(နိုင်)၀၂၁၉၅၅၊ အမှတ် ၄၅၁/ကျိုက္ကဆံလမ်း၊ တာမွေမြို့နယ်မှ ဝယ်ယူပြီးဖြစ်ပါသဖြင့် ကန့်ကွက်လိုသူများရှိပါက ခုနစ်ရက်အတွင်း ပိုင်ဆိုင်မှုအပြည့်အစုံဖြင့် လာရောက်ကန့်ကွက်နိုင်ပါကြောင်း ကြော်ငြာအပ်ပါသည်။

ဒေါ်နော်မေရီစိန်
ဖုန်း-၀၉-၇၈၃၇၃၅၇၁၀

ပိုးသတ်ဆေးဖြန့်ဖြူးသူ ပြောင်းလဲခြင်း

ပြည်ပထုတ်လုပ်သူ Shanghai E-Tong Chemical Co.,Ltd မှ မြန်မာနိုင်ငံပိုးသတ်ဆေး မှတ်ပုံတင်အဖွဲ့တွင် မှတ်ပုံတင်ထားသော အောက်ဖော်ပြပါ စိုက်ပျိုးရေးဆေး(၁)မျိုးကို ပြည်တွင်းမူလဖြန့်ဖြူးသည့် YONTA MYANMAR CO.,LTD မှ Agro Green Land Chemical Co.,Ltd သို့ ဖြန့်ဖြူးခွင့် လွှဲပြောင်းမည်ဖြစ်ပါ၍ ကန့်ကွက်လိုပါက၊ ယနေ့မှစ၍ (၁၄) ရက်အတွင်း တွဲဖက်အတွင်းရေးမှူး၊ ပိုးသတ်ဆေးမှတ်ပုံတင်အဖွဲ့ သီးနှံကာကွယ်ရေးဌာနခွဲ၊ ဘုရင့်နောင်လမ်း၊ အနောက်ကြို့ကုန်းရပ်၊ အင်းစိန်မြို့နယ်၊ ရန်ကုန်မြို့သို့ ကန့်ကွက်နိုင်ပါသည်။

Agro Green Land Chemical Co.,Ltd ဖုန်း-၀၉-၄၀၁၅၇၃၈၀၄

Sr.	Trade Name	Active Ingredient	Registration No.
1.	E-T Gold Fit 30 EC	Pretilachlor 30% EC	F2019-2071

ဖောင်းကြွနံပါတ်ပြားပျောက် လျှောက်ထားခြင်း

ယာဉ်အမှတ် 7N/9923 ၏ ဖောင်းကြွနံပါတ်ပြား ပျောက်ဆုံးသွားပါ၍ ပြန်လည်ထုတ်ပေးပါရန် လျှောက်ထားလာပါသဖြင့် ယခင်ဖောင်းကြွနံပါတ်ပြား ပျက်ပြယ်ပါကြောင်း အများသိစေရန် ကြော်ငြာအပ်ပါသည်။

ကညန၊ တိုင်းဒေသကြီးဦးစီးမှူးရုံး (ပဲခူး)

ဖောင်းကြွနံပါတ်ပြားပျောက် လျှောက်ထားခြင်း

ယာဉ်အမှတ် 4I/6606 ၏ ဖောင်းကြွနံပါတ်ပြားပျောက်ဆုံး၍ ထုတ်ပေးရန် လျှောက်ထားလာပါသဖြင့် ယခင်ဖောင်းကြွနံပါတ်ပြား ပျက်ပြယ်ပါကြောင်း အများသိစေရန် ကြေညာအပ်ပါသည်။

ကညန၊ ခရိုင်ရုံး(သထုံ)

ကန့်ကွက်နိုင်ပါကြောင်း အများသိစေရန်ကြေညာခြင်း

ရန်ကုန်တိုင်းဒေသကြီး၊ လှိုင်သာယာ(အရှေ့ပိုင်း)မြို့နယ်၊ City Loft West အိမ်ရာ၊ (၂၀) ထပ်ကွန်ဒို၏ (၃) လွှာ၊ တိုက်ခန်းအမှတ် T1-312 ဧရိယာ (၇၅၀ စတုရန်းပေ)ရှိ ကွန်ဒို (၁)ခန်းအပါအဝင် အကျိုးခံစားခွင့်အရပ်ရပ်အားလုံးတို့ကို ဒေါ်စုလှဲ့ဝင်း [၁၂/ပဘတ(နိုင်)၀၁၁၉၈၆] က တရားဝင်ပိုင်ဆိုင်ထားပြီး လွှဲပြောင်းရောင်းချပိုင်ခွင့်ရှိကြောင်း ဝန်ခံကတိပြုပြောဆို၍ ရောင်းချရန် အဆိုပြုကမ်းလှမ်းလာရာ ကျွန်တော် ဦးထွယ်စံလီ [၁/ဗမန(နိုင်)၀၇၆၈၅၄] မှ အပြီးဝယ်ယူရန် ရောင်းဖိုးငွေ၏ တစ်စိတ်တစ်ဒေသအား စရန်ငွေအဖြစ် ပေးချေထားပြီးဖြစ်ပါသည်။ အဆိုပါကွန်ဒိုနှင့်ပတ်သက်၍ ကန့်ကွက်လိုသူများရှိပါက ဤကြေညာစာရွက်ပါသည့်ရက်မှစ၍ (၂၁) ရက်အတွင်း တိကျခိုင်လုံသောစာရွက်စာတမ်း (မူရင်း)များနှင့်တကွ ကျွန်တော်ထံသို့ဆက်သွယ်၍ ကန့်ကွက်နိုင်ပါသည်။ ကန့်ကွက်မှုမရှိပါက အရောင်းအဝယ်ကို ပြီးမြောက်အောင်မြင်သည်ထိ ဥပဒေနှင့်အညီ ဆက်လက်ဆောင်ရွက်သွားမည်ဖြစ်ပါကြောင်း အများသိစေရန် ကြေညာအပ်ပါသည်။

ဦးထွယ်စံလီ [၁/ဗမန(နိုင်)၀၇၆၈၅၄]
ဖုန်း-၀၉-၄၂၈၂၂၄၆၃

ကန့်ကွက်နိုင်ကြောင်း ကြော်ငြာခြင်း

နေပြည်တော်၊ ပျဉ်းမနားမြို့နယ်၊ ရွာကောက်ရပ်ကွက်၊ (၁၅) လမ်း၊ အမှတ် (၁၄၄၃)ဟု ခေါ်တွင်သော မြေအလျား x အနံ ပေ (၆၀ x ၄၀) မြေငှားဂရန်မြေကွက်နှင့် အဆောက်အအုံ အပါအဝင် အကျိုးခံစားခွင့်အရပ်ရပ်အား တရားဝင်အမည်ပေါက်ပိုင်ဆိုင်ပြီး ရောင်းချပိုင်ခွင့်ရှိသည်ဟု ဝန်ခံကတိပြုသူ ဒေါ်မူမူ ၉/ပမန(နိုင်)၀၀၄၄၁၁ ထံမှ ကျွန်ုပ်တို့၏မိတ်ဆွေက အပြီးအပိုင် ဝယ်ယူရန်အတွက် စရန်ငွေတစ်စိတ်တစ်ဒေသကို ပေးထားပြီး ဖြစ်ပါသည်။ ဖော်ပြပါကိစ္စနှင့်စပ်လျဉ်း၍ ကန့်ကွက်လိုသူများရှိက ကျွန်ုပ်တို့ထံသို့ တိကျခိုင်မာ/ခိုင်လုံသော တရားဝင်စာချုပ်စာတမ်းများနှင့်တကွ ယခုကြော်ငြာပါသည့် (၇) ရက်အတွင်း လာရောက်ကန့်ကွက်နိုင်ပါသည်။ ယင်းရက်ကျော်လွန်ပါက အရောင်းအဝယ်ကို ဥပဒေနှင့်အညီ အပြီးဆောင်ရွက်သွားမည်ဖြစ်ကြောင်း ကြော်ငြာအပ်ပါသည်။

လွှဲအပ်ညွှန်ကြားချက်အရ-
ဒေါ်ခိုင်သူစံ (LL.B)၊ တရားလွှတ်တော်ရှေ့နေ (စဉ်-၁၄၄၆၃)
တိုက်အမှတ် (၂၀၈)၊ အခန်းနံပါတ် (၃၁)၊ နေပြည်တော်ကောင်စီဝန်း၊
နေပြည်တော်
ဖုန်း-၀၉-၄၀၁၆၄၇၈၁၂၊ ၀၉-၇၅၁၂၉၃၆၄၂

ဦးလွန်းမောင်(S/RGN-၀၀၃၄၁၃)နှင့်အများသိစေရန်ကြေညာခြင်း

ရန်ကုန်တိုင်းဒေသကြီး၊ သာကေတမြို့နယ်၊ မြေတိုင်းရပ်ကွက်အမှတ်(၉)၊ လူနေရပ်ကွက်အမှတ် (၉)ရပ်ကွက်၊ ရတနာပုံ(၉)လမ်း၊ မြေကွက်အမှတ်(၁၀၂၄-ခ) ဟုခေါ်တွင်သော အလျား ပေ(၂၀) x အနံ ပေ(၆၀)၊ ဧရိယာ(၁၂၀၀)စတုရန်းပေ (၀.၀၂၇)ဧက အကျယ်အဝန်းရှိသော မြေကွက်အပါအဝင် အိမ်ခြံမြေတို့အား ဂရန်အမည်ပေါက် ဖြစ်သည့် ဦးလွန်းမောင်(S/RGN-၀၀၃၄၁၃)ထံမှ ကျွန်ုပ်၏မိတ်ဆွေဖြစ်သူ ဦးအေးမင်းသူ (၁၂/ကခက(နိုင်)၁၀၁၄၁၆) က (၁၈-၅-၂၀၂၀) ရက်ကတည်းက အပြီးအပိုင် ဝယ်ယူလက်ရှိထားနေထိုင်ပိုင်ဆိုင်လျက်ရှိပါသည်။ ယခုအခါ ကျွန်ုပ်၏မိတ်ဆွေ ဦးအေးမင်းသူ (၁၂/ကခက(နိုင်)၁၀၅၄၁၆)မှ မိမိဝယ်ယူထားသည့် အဆိုပါ အိမ်ခြံမြေ အား မှတ်ပုံတင်အရောင်းအဝယ်စာချုပ်ချုပ်ဆိုရန်နှင့် ဂရန်အမည်ပြောင်းလျှောက် ထားနိုင်ရန် လိုအပ်လျက်ရှိသည့်အတွက် ဦးလွန်းမောင်အနေဖြင့် ဤကြော်ငြာပါသည့်ရက်မှပြီး (၇) ရက်အတွင်း ကျွန်ုပ်ထံသို့ဖြစ်စေ၊ ဦးအေးမင်းသူထံသို့ဖြစ်စေ အမြန်ဆုံး ဆက်သွယ်ဆောင်ရွက်ပေးပါရန်နှင့် သတ်မှတ်ရက်ကျော်လွန်ပါက ဥပဒေနှင့်အညီ ဆက်လက်ဆောင်ရွက်သွားမည်ဖြစ်ကြောင်း ဦးလွန်းမောင်နှင့်တကွ အများသိစေရန် ကြေညာအပ်ပါသည်။

ဦးအေးမင်းသူ၏ လွှဲအပ်ညွှန်ကြားချက်အရ-
ဦးထွန်းလင်းကျော်(LL.B, D.B.L) တရားလွှတ်တော်ရှေ့နေ (စဉ်-၁၃၀၁၅)
အင်းစိန်ရှေ့နေများအသင်း၊ အင်းစိန်စုပေါင်းရုံးဝင်း
ဖုန်း-၀၉-၄၄၈၀၀၈၇၁၆

ယာဉ်မှတ်ပုံတင်စာအုပ် မိတ္တူလျှောက်ထားခြင်း

ယာဉ်အမှတ် ၃၈ဃ/၉၅၅၁၁ ယာဉ်လက်ဝယ်ရှိသူ ဦးကျော်ကျော်ဦး ၁၀/မလမ(နိုင်)၀၀၂၉၀၃ က (ကမ-၃) ပျောက်ဆုံး၍ မိတ္တူထုတ်ပေးရန် လျှောက်ထားလာပါသည်။ ကန့်ကွက်လိုပါက ခိုင်လုံသော အထောက်အထား များဖြင့် ကြော်ငြာသည့်ရက်မှ ရက် (၃၀) အတွင်း အောက်ဖော်ပြပါ ရုံးသို့ လူကိုယ်တိုင် လာရောက်ကန့်ကွက်နိုင်ပါသည်။

ကညန၊ ပြည်နယ်ဦးစီးမှူးရုံး
မော်လမြိုင်မြို့

ရန်ကုန်တိုင်းဒေသကြီး၊ တာမွေမြို့နယ်၊ ကျောက်မြောင်း(အရှေ့) ရပ်ကွက်၊ အောင်မင်္ဂလာလမ်း၊ အမှတ်(၁၃၁)ဟု ခေါ်တွင်သော (၂)ခန်းတွဲ (၅)ထပ်တိုက်၏ မြေညီထပ် / ခေါင်းရင်းခန်း(တိုက်ရှေ့မျက်နှာမူလျှင်-ဝဲဘက်)၊ အကျယ်အဝန်း (၁၅ ပေ x ပေ ၆၀)ရှိ တိုက်ခန်းနှင့်ပတ်သက်၍ ကန့်ကွက်နိုင်ကြောင်း အသိပေးကြေညာခြင်း

အထက်လိပ်စာပါတိုက်ခန်းကို အရပ်ကတိစာချုပ်အဆက်စပ်ဖြင့် ဝယ်ယူထားပြီး လက်ရှိလက်ရောက်ပိုင်ဆိုင်ကာ ရောင်းချပိုင်ခွင့်ရှိသည်ဟု အဆိုပြုကမ်းလှမ်းလာသူ ဦးတင်ဦး (၁၂/တမန(နိုင်)၀၆၀၆၆၂)ထံမှ ကျွန်ုပ်၏ မိတ်ဆွေက အပြီးအပိုင်ဝယ်ယူရန် သဘောတူသည့်အလျောက် စရန်ငွေတစ်စိတ်တစ်ဒေသကို ပေးချေထားပြီးဖြစ်ပါသည်။ ၎င်းတိုက်ခန်းနှင့်ပတ်သက်၍ ပိုင်ရေးဆိုင်ခွင့်ရှိသူများ၊ ကန့်ကွက်လိုသူများရှိပါက ဤကြော်ငြာပါသည့်ရက်မှစ၍ (၇) ရက်အတွင်း ကျွန်ုပ်ထံသို့ ခိုင်လုံသော စာချုပ်စာတမ်းအထောက်အထားမူရင်းများဖြင့် လာရောက်ကန့်ကွက်နိုင်ပါကြောင်းနှင့် သတ်မှတ်ရက်အတွင်း ကန့်ကွက်သူမရှိပါက အဆိုပါတိုက်ခန်းအရောင်းအဝယ်အား ဥပဒေနှင့်အညီ အပြီးသတ်စာချုပ်ချုပ်ဆိုကာ ဆက်လက်ဆောင်ရွက်သွားမည်ဖြစ်ကြောင်း အများသိစေရန် အသိပေးကြော်ငြာအပ်ပါသည်။

လွှဲအပ်ညွှန်ကြားချက်အရ-
ဦးဝင်းဇော်ဦး (LL.B) (စဉ်-၁၂၄၆၉) တရားလွှတ်တော်ရှေ့နေ
အမှတ်(၅/၁၁)၊ မြေညီထပ်(ဘီ)၊ ဗျိုင်းရေအိုးစင်လမ်း၊ တာမွေမြို့နယ်၊ ရန်ကုန်မြို့၊
ဖုန်း-၀၉-၅၁၈၃၅၆၉၊ ၀၉-၅၁၁၅၉၉၀၊ ၀၉-၄၂၀၀၈၆၆၆၈၊ ၀၉-၉၅၅၃၅၅၃၅၄

ဝူရီဖိုင်းနန့်(စ်)မြန်မာကုမ္ပဏီ၏ BOD အဖွဲ့ဝင် ပြောင်းလဲခန့်အပ်ခြင်း

ကျွန်တော်များ Woori Finance Myanmar Co., Ltd ကုမ္ပဏီမှတ်ပုံတင်အမှတ်- ၁၁၁၅၄၆၃၀၄၊ လုပ်ငန်းလိုင်စင်အမှတ်-၀၂၄၆/၂၀၁၆(အမြဲတမ်း)၏ ယခင် BOD အဖွဲ့ဝင်ဖြစ်သောMR. MIN JONG SIK (PP No.M63638477)၏ နေရာတွင် ယခု MR. LEE YOUNG SUK (PP No.M340S6512) အား အဖွဲ့ဝင်အသစ်အဖြစ် ပြောင်းလဲခန့်အပ်လိုက်ကြောင်း အများသိစေရန် ကြေညာအပ်ပါသည်။

Mr. Park Jong Hee
Managing Director
Woori Finance Myanmar Co., Ltd

ကန့်ကွက်နိုင်ပါသည်

မန္တလေးမြို့၊ ပြည်ကြီးတံခွန်မြို့နယ်၊ မြေတိုင်းရပ်ကွက်(၅၉၀)၊ မြေကွက်အမှတ်(၂-က)၊ ဧရိယာ(၃.၉၂၅)ဧကနှင့် မြေကွက်အမှတ်(၂-ခ)၊ ဧရိယာ(၁.၆၀၈)ဧကအကျယ်အဝန်းရှိဂရန်မြေပေါ်တွင် မန္တလေးဂါးဒင်းစီးတီးကုမ္ပဏီမှ ဆောက်လုပ်ထားသော ဂါးဒင်းစီးတီး apartment complex အတွင်းရှိ တိုက်အမှတ်(၄) အလွှာ (၆)၊ အခန်းအမှတ် (၄)၊ (၆၀၅)စတုရန်းပေ အကျယ်အဝန်းရှိ တိုက်ခန်းနှင့် တိုက်ခန်း သွယ်တန်းတပ်ဆင်ထားသော ပစ္စည်းအားလုံးတို့ကို အမည်ပေါက်ပိုင်ဆိုင်လက်ဝယ် ရှိသူ ဒေါ်အိရွှေစင် (ဘ) ဦးထွန်းစိန် (၁၃/တယန(နိုင်)၀၁၄၄၀၉) ထံမှ ဒေါ်ခင်မမ (ဘ) ဦးဘသိုင် (၉/မတရ(နိုင်)၀၁၇၀၀၅) က ဝယ်ယူရန်အတွက် ရောင်းကြေးစရန်ငွေများ တစ်ချို့တစ်ဝက်ပေးချေထားပြီး ဖြစ်ပါသည်။ အဆိုပါတိုက်ခန်းအရောင်းအဝယ် နှင့်ပတ်သက်၍ ကန့်ကွက်လိုသူများရှိပါက ကျွန်ုပ်ထံသို့ ယနေ့မှစ၍ (၁၄) ရက်အတွင်း ကန့်ကွက်နိုင်ပါကြောင်း အသိပေးကြေညာအပ်ပါသည်။ သတ်မှတ်ရက်အတွင်း ကန့်ကွက်ခြင်းမရှိပါက တရားဝင်ပိုင်ဆိုင်ခွင့်ရစေရန် ဥပဒေနှင့်အညီ ဆက်လက်ဆောင်ရွက်သွားမည်ဖြစ်ကြောင်း အသိပေးကြေညာအပ်ပါသည်။

ဒေါ်ခင်မမ (ဘ) ဦးဘသိုင် (၉/မတရ(နိုင်)၀၁၇၀၀၅)
မန္တလေးဂါးဒင်းစီးတီးအိမ်ရာ(၁၁/၂၀၄)
ဖုန်း-၀၉-၇၅၁၄၉၄၈၃၄

ယာဉ်မှတ်ပုံတင်စာအုပ် မိတ္တူလျှောက်ထားခြင်း

ယာဉ်အမှတ် ၅ဃ/၇၇၉၇၁ ယာဉ်လက်ဝယ်ရှိသူ ဦးကျော်ကျော်ဦး ၁၀/မလမ(နိုင်)၀၀၂၉၀၃ က (ကမ-၃) ပျောက်ဆုံး၍ မိတ္တူထုတ်ပေးရန် လျှောက်ထားလာပါသည်။ ကန့်ကွက်လိုပါက ခိုင်လုံသော အထောက်အထားများဖြင့် ကြော်ငြာသည့်ရက်မှ ရက် (၃၀) အတွင်း အောက်ဖော်ပြပါ ရုံးသို့ လူကိုယ်တိုင် လာရောက်ကန့်ကွက်နိုင်ပါသည်။

ကညန၊ ပြည်နယ်ဦးစီးမှူးရုံး
မော်လမြိုင်မြို့

ကြော်ငြာစာ

မန္တလေးမြို့၊ ချမ်းမြသာစည်မြို့နယ်၊ ထွန်းတုံးရပ်ကွက်၊ အကွက်အမှတ် (ဇဇ-၂၇)၊ ဦးပိုင်အမှတ် (၅၅)၊ ၅၁ x ၅၂ကြား၊ ၁၀၉ x ၁၁၀ လမ်းကြားရှိ တောဂရန်မြေကွက်အမည်ပေါက်သူ တပ်သားလှကြိုင်ထံမှ မှတ်ပုံတင်အရောင်းအဝယ်စာချုပ်အမှတ် (၃၇၃၄/၂၀၂၅)ဖြင့် ဝယ်ယူခဲ့သူ ဒေါ်ငွေးမြင့် ၉/အမဇ(နိုင်)၀၀၇၃၄၉ က တောဂရန်စာချုပ်နှင့်အတူ အမှုတွဲအမှတ် (၁၈၄၆/၂၀၂၆-၂၀၂၇) ဖြင့် တောမှမြို့ပြောင်း၊ သက်တမ်းတိုး၊ အမည်ပြောင်း လျှောက်ထားလာပါသည်။ ကန့်ကွက်လိုပါက ခိုင်လုံသော အထောက်အထားများ၊ မှတ်ပုံတင်စာချုပ်စာတမ်းများ၊ တရားရုံးဒီကရီများဖြင့် (၁၄) ရက်အတွင်း ကန့်ကွက်နိုင်ပါသည်။

မြို့ပြစီမံကိန်းနှင့် မြေစီမံခန့်ခွဲမှုဌာန
မန္တလေးမြို့တော်စည်ပင်သာယာရေးကော်မတီ

ကြော်ငြာစာ

မန္တလေးမြို့၊ ချမ်းမြသာစည်မြို့နယ်၊ မြို့သစ် (၂) ရပ်ကွက်၊ အကွက်အမှတ် (ဆ-၁၁)၊ ဦးပိုင်အမှတ် (၄၂)၊ ၆၉ လမ်း၊ ၁၀၉ x ၁၁၀ လမ်းကြားရှိ ဂရန်မြေကွက် အမည်ပေါက်သူ ဒေါ်ရင်ပေါင်ကျော်ထံမှ ဦးပိုင်(၄၂)ခဲစင်းမြောက်ခြမ်းအား အရောင်းအဝယ်စာချုပ်အမှတ်(၃၉၆၆/၂၀၂၄)ဖြင့် ဝယ်ယူခဲ့သော ဦးရန်နိုင်ထွန်း၊ ဒေါ်ဝေဝေနေတို့ (၂)ဦးနှင့် ဦးပိုင်(၄၂)ခဲစင်း တောင်ဘက်ခြမ်းအား အရောင်းအဝယ်စာချုပ်အမှတ် (၃၉၆၃/၂၀၂၄)ဖြင့် ဦးမျိုးအောင်က ဝယ်ယူခဲ့ပြီး ဦးပိုင်(၄၂)ခဲစင်းမြောက်ခြမ်းနှင့် တောင်ခြမ်းအား ဦးရန်နိုင်ထွန်း၊ ဒေါ်ဝေဝေနေတို့ထံမှ အရောင်းအဝယ်စာချုပ်အမှတ် (၂၆၅၇/၂၀၂၅)ဖြင့်လည်းကောင်း၊ ဦးမျိုးအောင်ထံမှ အရောင်းအဝယ်စာချုပ်အမှတ် (၁၆၂၉/၂၀၂၅)ဖြင့်လည်းကောင်း ဝယ်ယူခဲ့သူ ဒေါ်ခင်ထွေး ၁၃/လရန(နိုင်)၁၉၀၇၆၁ က အမှုတွဲအမှတ် (၁၈၅၄/၂၀၂၆-၂၀၂၇)ဖြင့် အမည်ပြောင်း လျှောက်ထားလာပါသည်။ ကန့်ကွက်လိုပါက ခိုင်လုံသောအထောက်အထားများ၊ မှတ်ပုံတင်စာချုပ်စာတမ်းများ၊ တရားရုံးဒီကရီများဖြင့် (၁၄) ရက်အတွင်း ကန့်ကွက်နိုင်ပါသည်။

မြို့ပြစီမံကိန်းနှင့် မြေစီမံခန့်ခွဲမှုဌာန
မန္တလေးမြို့တော်စည်ပင်သာယာရေးကော်မတီ

ကန့်ကွက်နိုင်ကြောင်း အများသိစေရန်ကြေညာခြင်း

မန္တလေးတိုင်းဒေသကြီး၊ အောင်မြေသာစံခရိုင်၊ ပုသိမ်ကြီးမြို့နယ်၊ နန်းဦးလွင် ကျေးရွာအုပ်စု၊ ကွင်း/အကွက်အမှတ် (၄၉၄/ဘူးကုန်း)၊ ဦးပိုင်အမှတ် (၁၀၂/၃)နှင့် (၁၀၂/၄)၊ ဧရိယာ (၁၆၀ x ၇၀) ပေ အကျယ်အဝန်းရှိ ဦးကျော်စိုး (၁/ဗမန(နိုင်)၀၄၇၀၂၁) ပိုင်ဆိုင်သောမြေကွက်အတွင်းမှ အရှေ့-အနောက် (၂၅)ပေ၊ တောင်-မြောက် (၇၅) ပေ အကျယ်အဝန်းရှိ (မြောက်ဘက်လှည့်) မြေကွက်နှင့် ယင်းမြေကွက်ပေါ်ရှိ မီးမီတာ အပါအဝင် နေထိုင်ပိုင်ဆိုင်အကျိုးခံစားခွင့်အရပ်ရပ်အားလုံးတို့ကို လက်ရှိ လက်ရောက်ပိုင်ဆိုင်ထားပြီး လွှဲပြောင်းရောင်းချပိုင်ခွင့် အပြည့်အဝရှိသည်ဟု အဆိုပြုသူများဖြစ်သည့် ဦးချမ်းငြိမ်းစန်း (ဘ) ဦးစန်း (၉/မနမ(နိုင်)၀၀၇၂၆၄) နှင့် ဒေါ်ရီရီချို (ဘ) ဦးရွှေရီ (၉/မနမ(နိုင်)၀၀၂၃၆၀) တို့ထံမှ ကျွန်ုပ်၏မိတ်ဆွေဖြစ်သူ ဦးဇော်ဇော် (ဘ) ဦးမြမောင် (၉/မနတ(နိုင်) ၀၆၉၆၀၈) က ဝယ်ယူရန် သဘောတူညီပြီးဖြစ်၍ ရောင်းကြေးငွေ၏ တစ်စိတ်တစ်ဒေသကို စရန်ငွေအဖြစ် ပေးချေထားပြီးဖြစ်ပါသည်။

အဆိုပါ အရောင်းအဝယ်ကိစ္စနှင့်ပတ်သက်၍ ကန့်ကွက်လိုသူများရှိပါက ခိုင်လုံသော ပိုင်ဆိုင်မှုစာရွက်စာတမ်း၊ စာချုပ်စာတမ်းအထောက်အထားမူရင်းများဖြင့် (၁၄) ရက်အတွင်း ကျွန်ုပ်ထံသို့ လာရောက်ကန့်ကွက်နိုင်ပါသည်။ သတ်မှတ်ရက်အတွင်း ကန့်ကွက်သူမရှိပါက အရောင်းအဝယ်အား ဥပဒေနှင့်အညီ ဆက်လက်ဆောင်ရွက်သွားမည်ဖြစ်ပါကြောင်း အများသိစေရန် ကြေညာအပ်ပါသည်။

ဝယ်ယူသူ၏ လွှဲအပ်ညွှန်ကြားချက်အရ-
ဒေါ်ဇင်မေထက် (LL.B, D.B.L)
တရားလွှတ်တော်ရှေ့နေ (စဉ်-၁၉၉၄၁)
မဲကင်းကုန်းကျေးရွာ၊ ပုသိမ်ကြီးမြို့နယ်၊ မန္တလေးတိုင်းဒေသကြီး
ဖုန်း-၀၉-၂၆၆၁၈၃၄၈၆

ယာဉ်မှတ်ပုံတင်စာအုပ် မိတ္တူလျှောက်ထားခြင်း

ယာဉ်အမှတ် ၆၈ဃ/၈၅၅၇၀ ယာဉ်လက်ဝယ်ရှိသူ ဦးကျော်ကျော်ဦး ၁၀/မလမ(နိုင်)၀၀၂၉၀၃ က (ကမ-၃) ပျောက်ဆုံး၍ မိတ္တူထုတ်ပေးရန် လျှောက်ထားလာပါသည်။ ကန့်ကွက်လိုပါက ခိုင်လုံသော အထောက်အထား များဖြင့် ကြော်ငြာသည့်ရက်မှ ရက် (၃၀) အတွင်း အောက်ဖော်ပြပါ ရုံးသို့ လူကိုယ်တိုင် လာရောက်ကန့်ကွက်နိုင်ပါသည်။

ကညန၊ ပြည်နယ်ဦးစီးမှူးရုံး
မော်လမြိုင်မြို့

ကြော်ငြာစာ

မန္တလေးမြို့၊ ချမ်းမြသာစည်မြို့နယ်၊ ထွန်းတုံးရပ်ကွက်၊ အကွက်အမှတ် (ဇဇ-၉)၊ ဦးပိုင်အမှတ် (၇)၊ ၁၀၇ လမ်း၊ ၅၁ x ၅၂ လမ်းကြားရှိ တောဂရန်မြေကွက်အမည်ပေါက်သူ တပ်ကြပ်ကြီးစာရေးလှရွှေထံမှ မှတ်ပုံတင်အရောင်းအဝယ်စာချုပ်အမှတ် (၃၇၃၇/၂၀၂၅) ဖြင့် ဝယ်ယူခဲ့သူ ဦးအောင်စိုးလွင် ၅/မမတ(နိုင်)၀၀၀၇၁၆ က တောဂရန်စာချုပ်နှင့်အတူ အမှုတွဲအမှတ် (၁၈၄၅/၂၀၂၆-၂၀၂၇)ဖြင့် တောမှမြို့ပြောင်း၊ သက်တမ်းတိုး၊ အမည်ပြောင်း လျှောက်ထားလာပါသည်။ ကန့်ကွက်လိုပါက ခိုင်လုံသော အထောက်အထားများ၊ မှတ်ပုံတင်စာချုပ်စာတမ်းများ၊ တရားရုံးဒီကရီများဖြင့် (၁၄) ရက်အတွင်း ကန့်ကွက်နိုင်ပါသည်။

မြို့ပြစီမံကိန်းနှင့် မြေစီမံခန့်ခွဲမှုဌာန
မန္တလေးမြို့တော်စည်ပင်သာယာရေးကော်မတီ

ကန့်ကွက်နိုင်ကြောင်း ကြော်ငြာစာ

စစ်ကိုင်းမြို့၊ နီလာရပ်ကွက်၊ ကွင်း/အကွက်အမှတ်နှင့်အမည်(၇၈၅/၁၅၃၅၊ ဥတ္တမရာဇ်ကံ)၊ မြေကွက်အမှတ်(ခ/၁၂၈၊ခ/၁၂၉)၊ မြေဧရိယာ(၀.၂၂၀)ဧကရှိမြေအား စက်မှုဇုန်ကြီးကြပ်မှုကော်မတီ၊ မုံရွာစက်မှုဇုန်ခွဲ(စစ်ကိုင်း) ၏ (၂၂-၁၁-၂၀၂၂) ရက်စွဲပါစာအမှတ်၊ စက်မှု/ကြီးကြပ်-၂(၀၂၂)/၂၀၂၂ အရ ဦးခင်မောင်ဆင့် အမည်ဖြင့် မြေပေးမိန့်ရရှိခဲ့ပြီး အဆိုပါမြေပေးမိန့်အတွင်းမှ မြေကွက်အမှတ် (ခ/၁၂၉)၊ မြေဧရိယာ(၀.၀၅၅)ဧကရှိမြေအား (၁၉-၆-၂၀၂၆)ရက်တွင် ဦးခင်မောင်ဆင့်(ဘ)ဦးအောင်ဖေ (၅/ဝလန(နိုင်)၀၇၇၈၁၀)မှ ဦးဇော်မျိုးအောင် (ဘ) ဦးဝင်းကြည် (၅/စကန(နိုင်) ၂၈၅၄၇၄)သို့ မြေကွက်အရောင်းအဝယ်စာချုပ်ဖြင့် ချုပ်ဆိုရောင်းချခဲ့ပြီး စစ်ကိုင်းမြို့နယ်စာချုပ်စာတမ်းမှတ်ပုံတင်ရုံး၌ တရားဝင်မှတ်ပုံတင်ထားရှိခဲ့ပါသည်။ ယခုအခါ အဆိုပါမြေကွက်အား ဝယ်ယူပိုင်ဆိုင်သူ ဦးဇော်မျိုးအောင် အမည်ဖြင့် ပုဂ္ဂလိက မြေငှားဂရန်အသစ် လျှောက်ထားဆောင်ရွက်သွားမည်ဖြစ်ပါ၍ ကန့်ကွက်လိုသူ မည်သူမဆို ယင်းမြေကွက်နှင့်ပတ်သက်ပြီး ယနေ့မှစ၍ (၁၅) ရက်အတွင်း စစ်ကိုင်းခရိုင်အထွေထွေအုပ်ချုပ်ရေးဦးစီးဌာနသို့ (ရုံးချိန်အတွင်း) တရားဝင်ပိုင်ဆိုင်မှု အထောက်အထားများဖြင့် လာရောက်ကန့်ကွက်နိုင်ပါကြောင်းနှင့် သတ်မှက်ရက်ကျော်လွန်ပြီးမှ တင်ပြလာခြင်းကို လက်ခံစဉ်းစားမည်မဟုတ်ဘဲ တည်ဆဲမြေယာအက်ဥပဒေ၊ နည်းဥပဒေ၊ လုပ်ထုံးလုပ်နည်းများနှင့်အညီ ဆက်လက်ဆောင်ရွက်သွားမည်ဖြစ်ကြောင်း အများသိစေရန် အသိပေးကြေညာအပ်ပါသည်။

ခရိုင်အထွေထွေအုပ်ချုပ်ရေးဦးစီးဌာန
စစ်ကိုင်းခရိုင်၊ စစ်ကိုင်းမြို့

ခရစ်တော်၌အိပ်ပျော်ခြင်း
ဦးကျော်ဝင်း @Kevin Vardon
အသက် (၅၉) နှစ်

ရန်ကုန်မြို့၊ ဗိုလ်တထောင်မြို့နယ်၊ ၄၉ လမ်း၊ အမှတ် (၅၉)နေ (ဦးWinston Vardon) – ဒေါ် Marjorie လှဝင်းကြည် တို့၏ သားကြီး၊ (Dr.သန်းဝင်း–Dr.စွမ်ကြည်) တို့၏ သားသမက်၊ မမီမီဝင်း၊ မသင်းသန္တာဝင်း–ကိုဟိန်းထူးလင်းတို့၏အကိုကြီး၊ ဒေါ်မူမူအေး၊ Dr. ဌေးအောင်–ဒေါ်နီလာဦး၊ Dr.လှဖေဝင်း –Dr.နီနီတင် တို့၏ညီ/မောင်၊ ကိုဖြိုးဝေအောင်၊ မောင်အားသစ်၊ ကိုBrandon Win၊ ကိုKalvin Aung ၊ ကိုDarren Aung တို့၏ ဦးလေး၊ ဒေါ်ကြည်ကြည်သန်း (ချောချော) ၏ ချစ်လှစွာသောခင်ပွန်း၊ ဦး Kevin Vardon @ကျော်ဝင်းသည် ၁၉–၈–၂၀၂၄ ရက် မွန်းလွဲ ၁:၂၀ နာရီတွင် ခရစ်တော်၌အိပ်ပျော်သွားပါသဖြင့် ၂၂–၈–၂၀၂၄ ရက်(စနေနေ့) နံနက် ၉ နာရီတွင် ရန်ကုန်မြို့ Holy Cross Church ၌ နောက်ဆုံးဈာပန ဝတ်ပြုဆုတောင်းခြင်း ပြုလုပ်ပြီး နံနက် ၁၁ နာရီတွင် ရေဝေးသုသာန်သို့ ပို့ဆောင်သင်္ဂြိုဟ်မည်ဖြစ်ပါသဖြင့် မေတ္တာပြုပါဝင်နိုင်ပါရန် လေးစားစွာ ဖိတ်ကြားအပ်ပါသည်။

ကျန်ရစ်သူမိသားစု

ဖောင်းကြွနံပါတ်ပြားပျောက် လျှောက်ထားခြင်း

ယာဉ်အမှတ် 4U/4094 ၏ ဖောင်းကြွ နံပါတ်ပြားပျောက်ဆုံး၍ ထုတ်ပေးရန် လျှောက်ထားလာပါသဖြင့် ယခင်ဖောင်းကြွနံပါတ်ပြား ပျက်ပြယ်ပါကြောင်း အများသိစေရန် ကြေညာအပ်ပါသည်။

ကညန၊ ခရိုင်ရုံး(တာချီလိတ်)

ဖောင်းကြွနံပါတ်ပြားပျောက် လျှောက်ထားခြင်း

ယာဉ်အမှတ် 4U/3975 ၏ ဖောင်းကြွနံပါတ်ပြားပျောက်ဆုံး၍ ထုတ်ပေးရန် လျှောက်ထားလာပါသဖြင့် ယခင်ဖောင်းကြွနံပါတ်ပြား ပျက်ပြယ်ပါကြောင်း အများသိစေရန် ကြေညာအပ်ပါသည်။

ကညန၊ ခရိုင်ရုံး(တာချီလိတ်)

ကန့်ကွက်နိုင်ကြောင်း အများသိစေရန် ကြေညာခြင်း

ရန်ကုန်တိုင်းဒေသကြီး၊ လှိုင်မြို့နယ်၊ (၁၃)ရပ်ကွက်၊ အုတ်ကျင်းဘုတာရုံလမ်း၊ အမှတ်–၃၂၊ ပြည့်စုံချမ်းသာကွန်ဒို၏ (၆) လွှာ၊ အခန်းအမှတ်– 6–M1၊ ဧရိယာ– ၁၅၀၀စတုရန်းပေအကျယ်ရှိ ကွန်ဒိုတိုက်ခန်းနှင့်ဆက်စပ်လျက်ရှိသော အကျိုးခံစားခွင့်အရပ်ရပ်အားလုံးတို့အား ဥပဒေနှင့်အညီလွှဲပြောင်း ရောင်းချခွင့်ရှိသူ ဒေါ်သင်းသင်း [၁၄/အဂပ(နိုင်)၁၆၆၃၈၅] မှ ကျွန်ုပ်၏မိတ်ဆွေအား ရောင်းချလိုကြောင်းကမ်းလှမ်းသဖြင့် ကျွန်ုပ်၏မိတ်ဆွေမှ ရောင်းချမည့်တန်ဖိုး၏ တစ်စိတ်တစ်ဒေသအား စရန်ငွေအဖြစ် ပေးချေထားပြီးဖြစ်ပါသည်။

အဆိုပါကွန်ဒိုတိုက်ခန်းနှင့်ပတ်သက်၍ ကန့်ကွက်လိုပါက ဤကြော်ငြာပါသည့်ရက်မှစ၍ (၁၄)ရက်အတွင်း ခိုင်လုံသည့် အထောက်အထားများ၊ ပိုင်ဆိုင်မှုစာရွက်စာတမ်းများယူဆောင်၍ ကျွန်ုပ်ထံသို့ လာရောက်ကန့်ကွက်နိုင်ပါသည်။ ကန့်ကွက်မှု တစ်စုံတစ်ရာမရှိပါက အရောင်းအဝယ်အား ဥပဒေနှင့်အညီ ဆက်လက်ဆောင်ရွက်သွားမည်ဖြစ်ကြောင်း အများသိစေရန်အသိပေးကြေညာအပ်ပါသည်။

လွှဲအပ်ညွှန်ကြားချက်အရ–
ဒေါ်ကြူကြူခိုင်(LL.B ၊ DIPL ၊ WIPO)
တရားလွှတ်တော်ရှေ့နေ (စဉ်–၉၁၁၂)
(၄၆)၊ ပထမထပ်၊ မဟာဗန္ဓုလပန်းခြံလမ်း၊ ကျောက်တံတားမြို့နယ်၊
ရန်ကုန်တိုင်းဒေသကြီး၊ ဖုန်း–၀၉–၄၄၃၀၃၀၃၇၆၊ ၀၉–၇၉၅၅၅၉၈၅၆

အများသိစေရန်ကြေညာခြင်း

ရန်ကုန်တိုင်းဒေသကြီး၊ ဒဂုံမြို့သစ်(အရှေ့ပိုင်း)မြို့နယ်၊ (၁၁၀) ရပ်ကွက်၊ ဇီဇဝါလမ်း၊ အမှတ် (၁၄၅) တွင်နေထိုင်သူ (ဘ) ဦးကျော်ရှိန်၏သား ဦးစိုးလှိုင်ရှိန် (၁၂ /မရက(နိုင်)၁၂၁၂၇၀) ၏ အနုပညာ အမည်မှာ ထူးအယ်လင်း ဖြစ်ပါသည်။ ထို့ကြောင့် ဦးစိုးလှိုင်ရှိန်နှင့် နိုင်ငံကျော်အဆိုတော် ထူးအယ်လင်းသည် တစ်ဦးတည်းဖြစ်ပါကြောင်း အများသိစေရန်ကြေညာအပ်ပါသည်။

ဦးစိုးလှိုင်ရှိန် (ခ) ထူးအယ်လင်း ၏ လွှဲအပ်ညွှန်ကြားချက်အရ–

ဦးဇာနည်	ဒေါ်အိအိမော်(ခ)	ဒေါ်ခင်သီတာမြင့်အောင်
(LL. B, DBL, DIPL, DIL)	ဒေါ်အိသဥ္ဇာအောင်	(LL. B, DBL)
(စဉ်–၁၄၆၆၈)	(LL. B, DIPL)	(စဉ်–၂၀၀၇၈)
	(စဉ်–၁၈၇၂၆)	

တရားလွှတ်တော်ရှေ့နေများ
ရုံးအမှတ် (၁၂၈)၊ ကျိုက်ခေါက်ဘုရားလမ်း၊ အောင်မင်္ဂလာရပ်ကွက်၊
သန်လျင်မြို့၊ ဖုန်း – ၀၉–၄၂၀၃၀၀၂၆၂

ကန့်ကွက်နိုင်ကြောင်းကြော်ငြာ

ရန်ကုန်တိုင်းဒေသကြီး၊ ဒဂုံမြို့သစ်(မြောက်ပိုင်း)မြို့နယ်၊ မြေတိုင်းရပ်ကွက်အမှတ်(၃၂)ရပ်ကွက်၊ ပြည်သာယာ(၂)လမ်း၊ မြေကွက်အမှတ်(၇၄၅) ဟုခေါ်တွင်သော မြေအလျားxအနံပေ (၄၀'x၆၀') ထဲမှ တရားဝင်မခွဲစိတ်ရသေးသော [မြေကွက်အမှတ် (၇၄၄)နှင့်ကပ်လျက်အခြမ်း]မြေအလျားx အနံပေ(၂၀'x၆၀')ရှိ မြေကွက်အပါအဝင် အကျိုးခံစားခွင့် အရပ်ရပ်အား ရန်ကုန်မြို့တော် စည်ပင်သာယာရေးကော်မတီမြို့ပြနှင့်မြေစီမံခန့်ခွဲမှုဌာန၏ မြို့မြေစာရင်းတွင် နှစ်(၆၀) မြေငှားဂရန် အမည်ပေါက်ပိုင်ဆိုင်သူ ဦးသောင်းဖေ(CF–052577) ကွယ်လွန်သဖြင့် ၄င်း၏ ဇနီးဖြစ်သူ ဒေါ်စန်းစန်းထံမှ အရောင်းအဝယ်စာချုပ်ဖြင့် ဝယ်ယူပိုင်ဆိုင်ထားသူ ဦးဇော်မင်းထွန်း(၅/စကန(နိုင်)၀၀၀၀၆၇) ထံမှ ကျွန်ုပ်၏မိတ်ဆွေဖြစ်သူ ဒေါ်ညွန့်ညွန့်ဆွေ (၁၂/တမန(နိုင်)၀၀၅၈၅၀) မှ အပြီးအပိုင်ဝယ်ယူရန်အတွက် စရန်ငွေတစ်စိတ်တစ်ဒေသကို ပေးချေထားပြီးဖြစ်ပါသည်။ ဖော်ပြပါကိစ္စနှင့်စပ်လျဉ်း၍ ကန့်ကွက်လိုသူများရှိက ကျွန်ုပ်ထံသို့ တိကျခိုင်လုံသော တရားဝင်စာချုပ်စာတမ်းမူရင်းနှင့်တကွ ယခုကြော်ငြာပါသည့်ရက်မှစ၍ (၇)ရက်အတွင်း လာရောက်ကန့်ကွက်နိုင်ပါသည်။ ယင်းရက်ကျော်လွန်က အရောင်းအဝယ်ကို ဥပဒေနှင့်အညီအပြီး ဆောင်ရွက်သွားမည်ဖြစ်ကြောင်း ကြော်ငြာအပ်ပါသည်။

လွှဲအပ်ညွှန်ကြားချက်အရ–
ဦးဗိုလ်ဗိုလ်ဇော် LL.B, D.B.L, D.M.L
တရားလွှတ်တော်ရှေ့နေ (စဉ်–၁၄၆၉၈/၂၀၁၈)
အမှတ်(၈၀၇)၊ ပတ္တမြား(၁)လမ်း၊ (၅)ရပ်ကွက်၊ ဒဂုံမြို့သစ်(အရှေ့ပိုင်း)မြို့နယ်၊
ဖုန်း–၀၉၄၅၀၀၃၅၀၇၀

(၁၄)နှစ်ပြည့်လွမ်းဆွတ်သတိရခြင်း
ဒေါ်စန်းစန်းရီ
(၂၁–၈–၂၀၁၂) မှ (၂၁–၈–၂၀၂၄)

ချစ်လှစွာသောကျေးဇူးရှင် မိခင်ကြီး ကွယ်လွန်ခဲ့သည်မှာ ၂၁–၈–၂၀၂၄ ရက်တွင် (၁၄) နှစ် ပြည့်သွားပြီဖြစ်သော်လည်း ယနေ့ထိတိုင် လွမ်းဆွတ်သတိရလျက်ရှိဆဲပါ။ လစဉ်(၂၁)ရက်နေ့တိုင်းလည်း လစဉ်မပြတ် အမေ့အတွက် ရည်စူးကုသိုလ်အလှူများပြုလုပ်ပေးခဲ့တာ (၁၄)နှစ်တိုင်ခဲ့ပါပြီ။ ယနေ့ (၂၁–၈– ၂၀၂၄) ရက်မှာလည်း အမေကွယ်လွန်တာ (၁၄)နှစ်ပြည့်အား ရည်စူးအလှူအဖြစ် တောင်ဒဂုံ၊ ပိဋကတ်သုံးပုံ နိကာယ်စာသင်တိုက်မှ စာသင်သားအပါး (၂၃၈)ပါးတို့အား ဆွမ်းဆက်ကပ်လှူဒါန်းခြင်း သံဃာတစ်ပါးခြင်းစီအတွက် ထီး၊ ခြင်ထောင်၊ သွားတိုက်ဆေး၊ သွားတိုက်တံ၊ ဂျုတ်၊ ရေချိုးဆပ်ပြာရည် စသော ပစ္စည်းများ၊ ဆေးဝါးများ၊ အာဟာရဖြစ်ဖွယ်စားစရာများ၊ စာအုပ်၊ ဘောပင်၊ ဘောပင်ထည့်ခြင်းများ စသည်တို့ကို လှူဒါန်းပေးခဲ့ပါတယ်။ ကျေးဇူးရှင်ဖခင်ကြီးလည်း မြင့်မြတ်သော ဘုံဘဝကို ရောက်ရှိသွားတာ (၅)နှစ်ပြည့်သွားပြီဖြစ်ပါတယ်။ အဖေနဲ့အမေတို့ လှူဒါန်းခဲ့ကြသော ထာဝရအလှူများကိုလည်း ဆက်လက်လှူဒါန်းပေးသွားပါ့မယ်။ အဖေနဲ့အမေတို့ ကိုယ်တိုင်ပြုလုပ်ခဲ့ကြတဲ့ ကုသိုလ်ကောင်းမှုများနှင့် ကျန်ရစ်သူ သားသမီး၊ မြေးများမှ ပြုလုပ်ပေးတဲ့ကုသိုလ်ကောင်းမှုများအားလုံးကို ရရှိ၊ သိမြင်ခံစားနိုင်ကြပြီး သာဓု ခေါ်ဆိုနိုင်ပါစေ။

အဖေနဲ့အမေကို ချစ်သောသားသမီးများနှင့်
ဘိုးဘိုးကြီးနဲ့ဘွားဘွားကြီးကိုချစ်သောမြေးများ

ယာဉ်မှတ်ပုံတင်စာအုပ် မိတ္တူလျှောက်ထားခြင်း

မော်တော်ဆိုင်ကယ်အမှတ်၆၅ယ/ ၃၀၂၀၂, Luojia –110 ယာဉ်လက်ဝယ်ရှိသူ ဦးမျိုးထက် ၉/ဇယသ(နိုင်) ၀၀၃၄၇၆ က (ကမ–၃)ပျောက်ဆုံး၍ မိတ္တူထုတ်ပေးရန် လျှောက်ထားလာပါသည်။ ကန့်ကွက်လိုပါက ခိုင်လုံသော အထောက်အထားများဖြင့် ကြော်ငြာသည့်ရက်မှ ရက် ၃၀ အတွင်း အောက်ဖော်ပြပါရုံးသို့ လူကိုယ်တိုင် လာရောက်ကန့်ကွက်နိုင်ပါသည်။

ကညန၊
နေပြည်တော်ရုံး

ယာဉ်မှတ်ပုံတင်စာအုပ် မိတ္တူလျှောက်ထားခြင်း

ယာဉ်အမှတ် 5H/8619, Honda Civic FD3,Saloon (4x2)R ယာဉ်လက်ဝယ်ရှိသူ ဦးတင်ထွန်းအောင် ၉/ခအဇ(နိုင်)၀၁၈၂၅၆က (ကမ–၃) ပျောက်ဆုံး၍ မိတ္တူထုတ်ပေးရန် လျှောက်ထားလာပါသည်၊ ကန့်ကွက်လိုပါက ခိုင်လုံသော အထောက်အထားများဖြင့် ကြော်ငြာသည့်ရက်မှ ရက် ၃၀ အတွင်း အောက်ဖော်ပြပါရုံးသို့ လူကိုယ်တိုင် လာရောက်ကန့်ကွက်နိုင်ပါသည်။

ကညန၊ခရိုင်ရုံး
(ရန်ကုန်အနောက်ပိုင်း)

ဇနီးအဖြစ်မှစွန့်လွှတ်ကြောင်း၊ မသက်ဆိုင်ကြောင်း အများသိစေရန်ကြေညာခြင်း

ရောဝတီတိုင်းဒေသကြီး၊ ဝါးခယ်မမြို့နယ်၊ ကျုံမငေးမြို့၊ ကျွန်းပြသာဒ်ကျေးရွာနေ ဦးမျိုးမင်းနိုင် (ဘ) ဦးခင်မောင် ဌေး (၁၄/၀ခမ(နိုင်) ၃၀၃၆၉၇)၏ လွှဲအပ်ညွှန်ကြားချက်အရ ကြေညာအပ်ပါသည်။

ကျွန်ုပ်၏ အမှုသည်ဖြစ်သူ ဦးမျိုးမင်းနိုင်နှင့် ဒေါ်အိယမုံလွင်တို့သည် (၁၀–၁၁–၂၀၂၄)ခုနှစ်တွင် လက်ထပ်ပေါင်းသင်းခဲ့သော်လည်း ယခုအခါတွင် ဒေါ်အိယမုံလွင်နှင့် စိတ်သဘောထားခြင်း မတိုက်ဆိုင်သဖြင့် ဦးမျိုးမင်းနိုင်သည် အတူနေထိုင်ပေါင်းသင်းခြင်းမရှိတော့ပါ။

သို့ဖြစ်ပါ၍ ယခုကြေညာပါသည့်ရက်မှစ၍ ဒေါ်အိယမုံလွင်အား ဇနီးအဖြစ်မှ စွန့်လွှတ်ကြောင်း၊ ၎င်းနှင့်ပတ်သက်၍ ဦးမျိုးမင်းနိုင်မှ မည်သည့်ကိစ္စမျှ တာဝန်မယူ မသက်ဆိုင်ကြောင်းနှင့် ဇနီးအဖြစ် မှ စွန့်လွှတ်ကြောင်း အများသိစေရန် ကြေညာအပ်ပါသည်။

ဦးမျိုးမင်းနိုင် (၁၄/၀ခမ(နိုင်)၃၀၃၆၉၇)၏လွှဲအပ်ညွှန်ကြားချက်အရ –
ဒေါ်ဇင်မာမြင့် (LL.B, D.B.L) တရားလွှတ်တော်ရှေ့နေ (စဉ် – ၁၂၂၂၀)
အမှတ်(၄၈)၊ သတိပဋ္ဌာန်လမ်း၊ ကျားကွက်သစ်ရပ်ကွက်၊ တာမွေမြို့နယ်၊
ရန်ကုန်မြို့၊ ဖုန်း – ၀၉–၂၅၄၆၁၂၂၈၃

ကန့်ကွက်နိုင်ကြောင်းအများသိစေရန် အသိပေးကြော်ငြာခြင်း

မြစ်ကြီးနားမြို့၊ တပ်ကုန်းရပ်ကွက်၊ ကွင်းအမှတ်(၉/၄၊ တာပူ)၊ ဦးပိုင်အမှတ် (၆/၁ဃ)၊ မြေဧရိယာ (၀.၄၇၄)ဧကကို မူလက ဦးဘန်ဝေါ်ဒေါင်လွန်းအမည်ဖြင့် မြေခွန်ပြေစာအမည်ပေါက်ထွက်ရှိထားသော မြေကွက်ဖြစ်ပြီး၊ မြေခွန်ပြေစာ အမည်ပေါက်သူ ဦးဘန်ဝေါ်ဒေါင်လွန်း၏သားဦးလွမ်းဇယ်ထံမှ မြေဧရိယာ (၀.၀၅၅)ဧက အပိုင်းကို ဒေါ်ထိန်နန်ကိုင်ရိန်က (၁–၉–၂၀၂၁) ရက်စွဲပါ အိမ်ခြံမြေနှစ်ဦးသဘောတူ အရောင်းအဝယ်ကတိစာချုပ်ဖြင့်လည်းကောင်း၊ ဒေါ်ထိန်နန်ကိုင်ရိန်ထံမှ ဒေါ်ဇာခြည်နှင်းက(၁၇–၉–၂၀၂၁)ရက်စွဲပါ နှစ်ဦးသဘောတူအိမ်ခြံမြေ အရောင်း အဝယ်ကတိစာချုပ်ဖြင့်လည်းကောင်း အဆင့် ဆင့်ဝယ်ယူပိုင်ဆိုင်ခဲ့ပြီး၊ ယခုအခါဒေါ်ဇာခြည်နှင်း၊၁/ဝမန(နိုင်)၀၆၀၉၂၄အမည်ဖြင့် မြေငှားဂရန်အသစ် ရရှိရေးအတွက် (၄–၆–၂၀၂၄) ရက်စွဲပါကျမ်းကျိန်ဆိုလွှာအမှတ်(၄၆၈/၂၀၂၄)ကို (၈–၆–၂၀၂၄)ရက်စွဲပါကျမ်းကျိန်ဆိုလွှာမှတ်ပုံတင်အမှတ် (၃၃၇/၂၀၂၄)ပြုဆိုတင်ပြလျက် လျှောက်ထားလာခြင်းနှင့်ပတ်သက်၍ ကျိုးကြောင်းဖော်ပြချက်ခိုင်လုံစွာဖြင့် ကန့်ကွက်တင်ပြနိုင်သူမည်သူမဆို ယခုလျှောက်ထားခြင်းအား ဆောင်ရွက်မပေးသင့်ကြောင်း ယခုကြော်ငြာစာပါသည့်ရက်မှစ၍ (၁၅)ရက်အတွင်း ကန့်ကွက်နိုင်ကြောင်းနှင့် ကန့်ကွက်မှုမရှိပါက လျှောက်ထားသူအား လုပ်ထုံးလုပ်နည်း ညွှန်ကြားချက်များနှင့်အညီ မြေငှားဂရန်ထုတ်ပေးရေးကို ဆက်လက်ဆောင်ရွက်သွားမည်ဖြစ်ပါကြောင်း အများပြည်သူသိစေရန် ကြော်ငြာအပ်ပါသည်။

မြို့နယ်အုပ်ချုပ်ရေးမှူး
မြို့နယ်အထွေထွေအုပ်ချုပ်ရေးဦးစီးဌာန
မြစ်ကြီးနားမြို့

ကန့်ကွက်နိုင်ကြောင်း အများသိစေရန် ကြော်ငြာခြင်း

ရန်ကုန်တိုင်းဒေသကြီး၊ သဃ်န်းကျွန်းမြို့နယ်၊ မြေတိုင်းရပ်ကွက်–၃၀/သုဝဏ္ဏ(လူသုံးကုန်) (စက်ရုံအနီး)၊ မြေကွက်အမှတ်(၃၁/ခ)၊ အကျယ်အဝန်း (ပေ ၅၀x ၆၈ ပေ) ၊ ဧရိယာ(၀.၀၇၈)ဧကရှိ နှစ်(၆၀)မြေငှားဂရန်မြေကွက်သည် ဒေါ်နွဲ့နွဲ့ရီ(၁၂/ဗဟန(နိုင်)၀၀၆၈၀၃) အမည်ပေါက်သော မြေကွက်ဖြစ်သည်။ ယင်းမြေနှင့် ယင်းမြေကွက်ပေါ်ရှိအမှတ် (၃၁/ခ)၊ ဣန္ဒာသယလမ်း၊ (၂၉)ရပ်ကွက်၊ သုဝဏ္ဏ၊ သဃ်န်းကျွန်းမြို့နယ်ဟုခေါ်တွင်သော အိမ်အပါအဝင် အကျိုးခံစားခွင့်အရပ်ရပ်အားလုံးကို ၎င်းအမည်ပေါက်မှ မိမိသာလျှင် လက်ဝယ်ပိုင်ဆိုင် ရောင်းချခွင့်ရှိကြောင်း၊ အရှုပ်အရှင်းကင်းရှင်းကြောင်း ဖွင့်ဟဝန်ခံရောင်းချသဖြင့် ကျွန်ုပ်၏မိတ်ဆွေ ဒေါ်ဟေမာန်ဦး(၁၄/ညတန(နိုင်)၁၀၄၁၂၁)မှ အပြီးအပိုင်ဝယ်ယူရန်အတွက် စရန်ငွေပေးချေပြီးဖြစ်ပါ၍ အရောင်းအဝယ်အား ကန့်ကွက်မည့်သူရှိပါက ခိုင်လုံသော ပိုင်ဆိုင်မှုစာချုပ်စာတမ်းများ၊ အထောက်အထားမူရင်းများဖြင့် ဤကြော်ငြာပါသည့်ရက်မှစ၍ (၁၄)ရက်အတွင်း ကျွန်ုပ်ထံသို့ ကန့်ကွက်နိုင်ပါသည်။ ကြော်ငြာပါသတ်မှတ်ရက်အတွင်း ကန့်ကွက်မည့်သူမရှိပါက အရောင်းအဝယ်ကို ဥပဒေနှင့်အညီ တရားဝင်ဆက်လက်ဆောင်ရွက်သွားမည်ဖြစ်ကြောင်း အများသိစေရန် ကြော်ငြာအပ်ပါသည်။

လွှဲအပ်ညွှန်ကြားချက်အရ–

ဒေါ်ပိုးအိအိစံ (LL.B)(LL.M)	ဒေါ်သင်းစုမွန် (LL.B)
တရားလွှတ်တော်ရှေ့နေ၊ (စဉ်–၈၀၅၀)	တရားလွှတ်တော်ရှေ့နေ (စဉ်–၁၄၅၂၁)

အမှတ်(၂၄)၊ နတ်မောက်(၇)လမ်း၊ (၁၈)ရပ်ကွက်၊ ဒဂုံမြို့သစ်(တောင်ပိုင်း)မြို့နယ်၊
ဖုန်း–၀၉–၂၅၀၆၄၃၈၃၄၊ ၀၉–၄၅၀၀၉၉၀၆၉

ကန့်ကွက်နိုင်ပါကြောင်း

ရန်ကုန်တိုင်းဒေသကြီး၊ဒဂုံမြို့သစ်(အရှေ့ပိုင်း)မြို့နယ်၊မြေတိုင်းရပ်ကွက်အမှတ်(၁၁)၊ပန်းဝါ(၂)လမ်း၊ မြေကွက်အမှတ်(၉၈/ခ)၊အကျယ်အဝန်း(၂၀ပေ × ၆၀ပေ)ရှိဒေါ်အေးဦး(၁၂/ ရပသ(နိုင်)၀၀၀၄၉၄) အမည်ပေါက်နှစ်(၆၀)မြေငှားဂရန်နှင့်ယင်းမြေကွက်ပေါ်ရှိအကျိုးခံစားခွင့်အရပ်ရပ်အားလုံးတို့ကို ရောင်းချပိုင်ခွင့်ရှိကြောင်းအဆိုပြုသူ ဂရန်အမည်ပေါက်ဖြစ်သူဒေါ်အေးဦးထံမှ ကျွန်ုပ်၏ မိတ်ဆွေကဝယ်ယူရန်အတွက်စရန်ငွေပေးချေထားပြီးဖြစ်ပါသည်။ အရောင်းအဝယ်အား ကန့်ကွက်လိုပါကကျွန်ုပ်ထံသို့တရားဝင်ခိုင်လုံသောစာရွက်စာတမ်းအထောက်အထားမူရင်းများဖြင့် ယနေ့မှစ၍(၇)ရက်အတွင်းလာရောက်ကန့်ကွက်နိုင်ပါသည်။ ထိုရက်ကျော်လွန်ပါက အရောင်းအဝယ်ကိစ္စကို ဥပဒေနှင့်အညီဆက်လက်ဆောင်ရွက်သွားမည်ဖြစ်ကြောင်း အများသိစေရန်ကြေညာအပ်ပါသည်။

လွှဲအပ်ညွှန်ကြားချက်အရ
ဦးအောင်ကျော်လှိုင် (LL.B)
အထက်တန်းရှေ့နေ (စဉ်–၄၃၆၈၈)
Ph-09421746974

ကန့်ကွက်နိုင်ကြောင်းအများသိစေရန်ကြေညာချက်

ရန်ကုန်တိုင်းဒေသကြီး၊ လှိုင်သာယာမြို့နယ်၊ (ယခု–လှိုင်သာယာအရှေ့)၊ လူနေရပ်ကွက်အမှတ်–၁၊ မြေတိုင်းရပ်ကွက် အမှတ်–၁၁၊ မြေကွက်အမှတ် – ၃၈၅ ၏ အကျယ်အဝန်း (ပေ၄၀xပေ၆၀)၊ဧရိယာ (၀.၀၅၅)ဧကရှိ ဒေါ်ခင်သိန်း (၁၂/လသယ(နိုင်)၀၀၁၂၇၆) အမည်ပေါက် နှစ်(၆၀)ဂရန်မြေကွက်အနက်မှ တရားဝင်မခွဲမစိတ်ရသေးသော (ခေါင်းရင်း)ဘက်အခြမ်း၊ အကျယ်အဝန်း (ပေ ၂၀ x ပေ ၆၀)ရှိ မြေကွက်နှင့်နေအိမ်အပါအဝင် အကျိုးခံစားခွင့်အရပ်ရပ်နှင့်တကွ ရန်ကုန်တိုင်းဒေသကြီး၊ လှိုင်သာယာမြို့နယ်၊ (ယခု–လှိုင်သာယာအရှေ့)၊ လူနေရပ်ကွက်အမှတ် – ၁၊ မြေတိုင်းရပ်ကွက်အမှတ် – ၁၁၊ မြေကွက်အမှတ် – ၃၈၄ ၏ အကျယ်အဝန်း (ပေ ၄၀ x ပေ ၆၀)၊ ဧရိယာ (၀.၀၅၅) ဧကရှိ ဦးကျော်ဝင်း (L/RGN–၀၀၀၅၆၇) အမည်ပေါက် မြေချပါမစ် မြေကွက်အနက်မှ တရားဝင်မခွဲမစိတ်ရသေးသော (ခြေရင်း)ဘက်အခြမ်း၊ အကျယ်အဝန်း (၁၀ ပေ x ပေ ၆၀) ရှိမြေကွက်အပါအဝင် အကျိုးခံစားခွင့်အရပ်ရပ်တို့အား အရပ်ကတိစာချုပ်အဆက်စပ်များဖြင့် ဝယ်ယူပိုင်ဆိုင်ထားသူ ဦးတင်မောင် (၁၂/ဒဂတ(နိုင်)၀၂၃၆၆၇နှင့် ဒေါ်မာမာအေး (၁၂/ကမတ(နိုင်)၀၆၃၁၉၁) ထံမှ ကျွန်ုပ်တို့၏ မိတ်ဆွေက ဝယ်ယူရန် ရောင်းဖိုးငွေ၏ တစ်စိတ်တစ်ဒေသဖြစ်သော စရန်ငွေကို ပေးချေထားပြီး ဖြစ်ပါသည်။ အဆိုပါမြေကွက်(၂)ကွက်နှင့်ပတ်သက်၍ ပိုင်ရေးဆိုင်ခွင့်ရှိသူ (သို့မဟုတ်) ရောင်းချသူ၌ ရောင်းချပိုင်ခွင့်မရှိကြောင်း ကန့်ကွက်လိုသူမည်သူမဆိုသည် ဤကြော်ငြာပါသည့်ရက်မှစ၍ (၁၄)ရက်အတွင်း ကျွန်ုပ်တို့ထံသို့ ခိုင်လုံသော စာချုပ်စာတမ်းအထောက်အထားမူရင်းများဖြင့် လာရောက်ကန့်ကွက်နိုင်ပါကြောင်းနှင့် ကန့်ကွက်ရန် သတ်မှတ်ရက်ကုန်ဆုံးပါက အရောင်းအဝယ်ကို တရားဝင် အပြီးအပြတ်ဆက်လက် ဆောင်ရွက်သွားမည်ဖြစ်ကြောင်း အများသိစေရန် ကြေညာအပ်ပါသည်။

လွှဲအပ်ညွှန်ကြားချက်အရ–

ဒေါ်လင်းအိခိုင်ဇင် (LL.B)	ဦးချမ်းငြိမ်းဇေယျာလင်း (LL.B)
(စဉ် – ၁၆၂၅၄)	(စဉ် – ၅၅၃၅၈)
တရားလွှတ်တော်ရှေ့နေ	အထက်တန်းရှေ့နေ

အမှတ်–၈၅၇/ခ၊ ၂–လမ်း၊ အပိုင်း(၅)၊ ငမိုးရိပ်ရပ်ကွက်၊ သဃ်န်းကျွန်းမြို့နယ်၊
ရန်ကုန်တိုင်းဒေသကြီး၊ ဖုန်း–၀၉–၄၂၁၁၅၃၇၂၃

ဖောင်းကြွနံပါတ်ပြားပျောက် လျှောက်ထားခြင်း

ယာဉ်အမှတ် 6J/2828 ၏ ဖောင်းကြွနံပါတ်ပြား (၁)ချပ် ပျောက်ဆုံး၍ ထုတ်ပေးရန် လျှောက်ထားလာပါသဖြင့် ယခင် ဖောင်းကြွနံပါတ် ပျက်ပြယ်ကြောင်း အများသိစေရန် ကြော်ငြာအပ်ပါသည်။

ကညန(ရွာသာကြီး)

ဖောင်းကြွနံပါတ်ပြားပျောက် လျှောက်ထားခြင်း

ယာဉ်အမှတ် 5I/6685 ၏ ဖောင်းကြွနံပါတ်ပြား (၁) ချပ် ပျောက်ဆုံး၍ ထုတ်ပေးရန် လျှောက်ထားလာပါသဖြင့် ယခင် ဖောင်းကြွနံပါတ်ပြား ပျက်ပြယ်ပါကြောင်း အများသိစေရန် ကြေညာအပ်ပါသည်။

ကညန (ရွာသာကြီး)

ဝမ်းနည်းကြေကွဲခြင်း

ထိုင်းနိုင်ငံဆိုင်ရာ မြန်မာသံအမတ်ကြီး(ငြိမ်း)
ဒုတိယဝန်ကြီး(ငြိမ်း)၊ နိုင်ငံခြားရေးဝန်ကြီးဌာန
အဖွဲ့ဝင်(ငြိမ်း)၊ ပြည်ထောင်စုရာထူးဝန်အဖွဲ့
ဥက္ကဋ္ဌ၊ မြန်မာနိုင်ငံစာကြည့်တိုက်များဖောင်ဒေးရှင်း
အမျိုးသားစာပေ တစ်သက်တာစာပေဆုရှင်
ဗိုလ်မှူးကြီး ဝဏ္ဏကျော်ထင် ညွှန့်ဆွေ(ငြိမ်း) ကြည်း-၆၉၀၀
(စာရေးဆရာမောင်ဆွေသက်)
အသက် (၉၁)နှစ်

ရန်ကုန်မြို့၊ သဃ်ာန်းကျွန်းမြို့နယ်နေ ဒေါ်သက်သက်ဆွေ[စာရေးဆရာမ မသက်ဆွေ(သရက်)] ၏ချစ်လှစွာသောခင်ပွန်း ဗိုလ်မှူးကြီး ညွှန့်ဆွေ(ငြိမ်း) (စာရေးဆရာ မောင်ဆွေသက်)သည် ၁၉-၈-၂၀၂၆ရက် (ဗုဒ္ဓဟူးနေ့) ညနေ (၄) နာရီတွင် ကွယ်လွန်သွားကြောင်း သိရှိရပါသဖြင့် ကျန်ရစ်သူမိသားစုနှင့်အတူ ထပ်တူထပ်မျှ ဝမ်းနည်းကြေကွဲရပါသည်။

ပြည်ထောင်စုဝန်ကြီး ဦးတင်မောင်ဆွေ
ဒုတိယဝန်ကြီးများနှင့်
ဝန်ထမ်းမိသားစုများ
နိုင်ငံခြားရေးဝန်ကြီးဌာန

ဝမ်းနည်းကြေကွဲခြင်း

ထိုင်းနိုင်ငံဆိုင်ရာ မြန်မာသံအမတ်ကြီး(ငြိမ်း)
ဒုတိယဝန်ကြီး(ငြိမ်း)၊ နိုင်ငံခြားရေးဝန်ကြီးဌာန
အဖွဲ့ဝင်(ငြိမ်း)၊ ပြည်ထောင်စုရာထူးဝန်အဖွဲ့
ဥက္ကဋ္ဌ၊ မြန်မာနိုင်ငံစာကြည့်တိုက်များဖောင်ဒေးရှင်း
အမျိုးသားစာပေ တစ်သက်တာစာပေဆုရှင်
ဗိုလ်မှူးကြီး ဝဏ္ဏကျော်ထင် ညွှန့်ဆွေ(ငြိမ်း) ကြည်း-၆၉၀၀
(စာရေးဆရာမောင်ဆွေသက်)
အသက် (၉၁)နှစ်

ရန်ကုန်မြို့၊ သဃ်ာန်းကျွန်းမြို့နယ်နေ ဒေါ်သက်သက်ဆွေ[စာရေးဆရာမ မသက်ဆွေ(သရက်)] ၏ချစ်လှစွာသောခင်ပွန်း ဗိုလ်မှူးကြီး ညွှန့်ဆွေ(ငြိမ်း) (စာရေးဆရာ မောင်ဆွေသက်)သည် ၁၉-၈-၂၀၂၆ရက် (ဗုဒ္ဓဟူးနေ့) ညနေ (၄) နာရီတွင် ကွယ်လွန်သွားကြောင်း သိရှိရပါသဖြင့် ကျန်ရစ်သူမိသားစုနှင့်အတူ ထပ်တူထပ်မျှ ဝမ်းနည်းကြေကွဲရပါသည်။

ဥက္ကဋ္ဌ နှင့် အဖွဲ့ဝင်များ၊ ဝန်ထမ်းမိသားစုဝင်များ
ပြည်ထောင်စုရာထူးဝန်အဖွဲ့

ဝမ်းနည်းကြေကွဲခြင်း

ထိုင်းနိုင်ငံဆိုင်ရာ မြန်မာသံအမတ်ကြီး(ငြိမ်း)
ဒုတိယဝန်ကြီး(ငြိမ်း)၊ နိုင်ငံခြားရေးဝန်ကြီးဌာန
အဖွဲ့ဝင်(ငြိမ်း)၊ ပြည်ထောင်စုရာထူးဝန်အဖွဲ့
ဥက္ကဋ္ဌ၊ မြန်မာနိုင်ငံစာကြည့်တိုက်များဖောင်ဒေးရှင်း
အမျိုးသားစာပေ တစ်သက်တာစာပေဆုရှင်
စစ်ကိုင်းအသင်း(ရန်ကုန်)၏ နာယကကြီး
ဗိုလ်မှူးကြီး ဝဏ္ဏကျော်ထင် ညွှန့်ဆွေ(ငြိမ်း)၊
ကြည်း – ၆၉၀၀
(စာရေးဆရာ မောင်ဆွေသက်)
အသက်(၉၁)နှစ်

စစ်ကိုင်းအသင်း(ရန်ကုန်)၏ နာယကကြီး ဗိုလ်မှူးကြီး ဝဏ္ဏကျော်ထင် ညွှန့်ဆွေ(ငြိမ်း) စာရေးဆရာ မောင်ဆွေသက်သည် (၁၉-၈-၂၀၂၆) ရက် (ဗုဒ္ဓဟူးနေ့)တွင် ကွယ်လွန်သွားကြောင်း သိရှိရပါသဖြင့် ကျန်ရစ်သူ မိသားစုနှင့် ထပ်တူထပ်မျှ ဝမ်းနည်းကြေကွဲရပါသည်။

စစ်ကိုင်းအသင်း(ရန်ကုန်)မိသားစု

အများသိစေရန်ကြေညာခြင်း

ရန်ကုန်တိုင်းဒေသကြီး၊ သဃ်ာန်းကျွန်းမြို့နယ်၊ စံပြရပ်ကွက်၊ စံပြ(၇)လမ်း၊ တိုက်အမှတ်(၃၆) တတိယထပ်(၄လွှာ)(B)၊ (၁၂ပေခွဲxပေ၅၀) အကျယ်အဝန်းရှိ တိုက်ခန်းကို ကျွန်ုပ်တို့၏မိတ်ဆွေ ဦးလှသန်း(၁၂/သကတ(နိုင်)၀၃၅၉၄၉)က အရောင်းအဝယ် ဆက်စပ်စာချုပ်များဖြင့် ဝယ်ယူပိုင်ဆိုင် လက်ဝယ်ထားကာ ယနေ့အချိန်အထိလက်ရှိထားစီမံလျက်ရှိပြီး၊ အခြားမည်သူတစ်ဦး တစ်ယောက်ကိုမျှ လွှဲပြောင်းရောင်းချ၊ ပေါင်နှံ၊ ပေးကမ်း၊ စွန့်လွှတ်၊ လှူဒါန်း ထားခြင်းမရှိပါ။ အဆိုပါတိုက်ခန်း၏ပိုင်ဆိုင်မှု စာရွက်စာတမ်းမူရင်းများ ပျောက်ဆုံးလျက်ရှိနေပါသည်။ ထို့ကြောင့် တိုက်ခန်းနှင့်ပတ်သက်သော စာရွက်စာတမ်းမူရင်းများ လက်ခံရရှိထားပါက ကျွန်ုပ်တို့ထံသို့ဖြစ်စေ၊ ကျွန်ုပ်တို့၏မိတ်ဆွေထံသို့ဖြစ်စေ အကြောင်းကြားပြန်လည်ပေးအပ်ပါရန်နှင့် ကျွန်ုပ်တို့မိတ်ဆွေ၏ သိရှိ ခြင်း/ခွင့်ပြုခြင်းမရှိဘဲ အခြားမည်သူတစ်ဦး တစ်ယောက်ကမျှ လွှဲပြောင်း ရောင်းချခြင်း၊ အခြားတစ်နည်းနည်းဖြင့်စီမံခန့်ခွဲခြင်း ပြုလုပ်ပိုင်ခွင့်မရှိပါကြောင်း အများသိစေရန် အသိပေး ကြေညာအပ်ပါသည်။

လွှဲအပ်ညွှန်ကြားချက်အရ-

ဦးသိန်းဇော် (LL.B)	**ဒေါ်မျိုးခမ်းအောင်(LL.B)(LL.M)**
တရားလွှတ်တော်ရှေ့နေ	**အထက်တန်းရှေ့နေ**
(စဉ်-၁၇၇၁၃/၂၁-၁၂-၂၀၂၁)	**(စဉ်-၄၉၄၁၁/၃၁-၁-၂၀၁၈)**

အမှတ်.၂ဘီ-၅၉၀၊ မုဒိတာအိမ်ရာ(၂)၊ ဖန်ချက်စက်လမ်း၊
ရွာမအနောက်ရပ်ကွက်၊ အင်းစိန်မြို့နယ်၊ ရန်ကုန်တိုင်းဒေသကြီး၊
ဖုန်း ၀၉-၄၂၁၀၆၃၁၂၅၊ ၀၉-၇၆၆ ၆၈၈၄၈၄၊ ၀၉-၆၆၆၆၁၂၃၄၈၊

သားအဖြစ်မှအမွေပြတ်စွန့်လွှတ်ကြောင်း

တောင်ငူမြို့၊ (၃)ရပ်ကွက်၊ ၃/၄၂၁ (၅)လမ်းနေ ဦးဥာဏ်ထွန်း + ဒေါ်တင်ရီတို့၏သား မောင်ကျော်လင်းထွန်း ၇/တငန(နိုင်)၂၀၆၉၅၆ သည် မိဘ၏ ဆိုဆုံးမမှုကို နာခံခြင်းမရှိဘဲ ကိုယ်စိတ်နှစ်ပါး ဆင်းရဲစေရန်ပြုမူနေပါသဖြင့် မောင်ကျော်လင်းထွန်း အား သားအဖြစ်မှ အမွေပြတ်စွန့်လွှတ်ကြောင်း ကြေညာအပ်ပါသည်။ မောင်ကျော်လင်းထွန်းနှင့်ပတ်သက်သော မည်သည့်ကိစ္စကိုမျှ မိဘနှစ်ပါးနှင့် သက်ဆိုင်ခြင်းမရှိပါကြောင်းနှင့် တာဝန်ယူဖြေရှင်းပေးမည်မဟုတ်ပါကြောင်း အများသိစေရန် ကြေညာအပ်ပါသည်။

ဦးဉာဏ်ထွန်း + ဒေါ်တင်ရီ

ဝမ်းနည်းကြေကွဲခြင်း

ဗိုလ်မှူးကြီး ဝဏ္ဏကျော်ထင် ညွှန့်ဆွေ(ငြိမ်း)
ကြည်း-၆၉၀၀
(စာရေးဆရာ မောင်ဆွေသက်)
အသက် (၉၁)နှစ်

ရန်ကုန်မြို့၊ သဃ်ာန်းကျွန်းမြို့နယ်နေ ဒေါ်သက်သက်ဆွေ [စာရေးဆရာမ မသက်ဆွေ (သရက်)]၏ ခင်ပွန်း ဗိုလ်မှူးကြီး ညွှန့်ဆွေ(ငြိမ်း) သည် ၁၉-၈-၂၀၂၆ ရက် ညနေ ၄ နာရီတွင် ကွယ်လွန်သွားကြောင်းသိရှိရပါသဖြင့် ကျန်ရစ်သူမိသားစုနှင့်အတူ ထပ်တူထပ်မျှ ဝမ်းနည်းကြေကွဲရပါသည်။

သူရ ဦးမြင့်မောင်နှင့်ဇနီး ဒေါ်အေးအေးထွန်း

ဝမ်းနည်းကြေကွဲခြင်း

မြန်မာနိုင်ငံစာကြည့်တိုက်များဖောင်ဒေးရှင်းဥက္ကဋ္ဌ
အမျိုးသားစာပေ တစ်သက်တာစာပေဆုရှင်
ဗိုလ်မှူးကြီး ဝဏ္ဏကျော်ထင် ညွှန့်ဆွေ(ငြိမ်း)
(စာရေးဆရာမောင်ဆွေသက်)
အသက်(၉၁)နှစ်

ရန်ကုန်မြို့၊ သဃ်ာန်းကျွန်းမြို့နယ်နေ ဒေါ်သက်သက်ဆွေ (စာရေးဆရာမ မသက်ဆွေ(သရက်))၏ချစ်လှစွာသောခင်ပွန်း၊ ဗိုလ်မှူးကြီး ညွှန့်ဆွေ (ငြိမ်း) (စာရေးဆရာ မောင်ဆွေသက်)သည် ၁၉-၈-၂၀၂၆ ရက်(ဗုဒ္ဓဟူးနေ့) ညနေ (၄)နာရီတွင် ကွယ်လွန်သွားကြောင်း သိရှိရပါသဖြင့် ကျန်ရစ်သူမိသားစုနှင့်အတူ ထပ်တူထပ်မျှ ဝမ်းနည်းကြေကွဲရပါသည်။

မြန်မာနိုင်ငံစာရေးဆရာအသင်း

ဝမ်းနည်းကြေကွဲခြင်း

ထိုင်းနိုင်ငံဆိုင်ရာမြန်မာသံအမတ်ကြီး(ငြိမ်း)
ဒုတိယဝန်ကြီး(ငြိမ်း)၊ နိုင်ငံခြားရေးဝန်ကြီးဌာန
အဖွဲ့ဝင်(ငြိမ်း)၊ ပြည်ထောင်စုရာထူးဝန်အဖွဲ့
ဥက္ကဋ္ဌ၊ မြန်မာနိုင်ငံစာကြည့်တိုက်များဖောင်ဒေးရှင်း
အမျိုးသားစာပေ တစ်သက်တာစာပေဆုရှင်
ဗိုလ်မှူးကြီး ဝဏ္ဏကျော်ထင်ညွှန့်ဆွေ(ငြိမ်း)၊ ကြည်း-၆၉၀၀
(စာရေးဆရာမောင်ဆွေသက်)
အသက်(၉၁)နှစ်

ရန်ကုန်မြို့၊ သဃ်ာန်းကျွန်းမြို့နယ်နေ ဒေါ်သက်သက်ဆွေ [စာရေး ဆရာမ မသက်ဆွေ (သရက်)] ၏ချစ်ခင်လှစွာသော ခင်ပွန်း၊ သရက်မြို့ ရွှေနီ အောင်သိန်း ဖောင်ဒေးရှင်း ပညာရေးထောက်ပံ့မှုအစီအစဉ် တည်ထောင်သူ ဗိုလ်မှူးကြီးညွှန့်ဆွေ (ငြိမ်း)(စာရေးဆရာမောင်ဆွေသက်)သည် ၁၉-၈-၂၀၂၆ ရက် (ဗုဒ္ဓဟူးနေ့)ညနေ (၄)နာရီတွင် ကွယ်လွန်သွားကြောင်း သိရှိရပါသဖြင့် ကျန်ရစ်သူမိသားစုနှင့်အတူ ထပ်တူထပ်မျှ ဝမ်းနည်းကြေကွဲရပါသည်။

ရွှေနီ-အောင်သိန်းဖောင်ဒေးရှင်း၊ သရက်မြို့

ဝမ်းနည်းကြေကွဲခြင်း

ဗိုလ်ကြီးတင်အောင်(ငြိမ်း)
OTS-45
အသက်(၇၇)နှစ်

ရန်ကုန်မြို့နေ ဒေါ်ဝင်းဝင်းကြည်၏ ခင်ပွန်း သူငယ်ချင်း ဗိုလ်ကြီးတင်အောင်(ငြိမ်း)သည် ၁၉-၈-၂၀၂၆ရက်တွင် ကွယ်လွန်သွားကြောင်း သိရှိရပါသဖြင့် ကျန်ရစ်သူ မိသားစုနှင့်ထပ်တူ ဝမ်းနည်းကြေကွဲရပါကြောင်း အသိပေးအကြောင်းကြားအပ်ပါသည်။

OTS-45 မှ သူငယ်ချင်းများနှင့် မိသားစုများ

ဒေါ်အေးမြင့်စိုး

အသက်(၆၁)နှစ်

ရန်ကုန်တိုင်းဒေသကြီး၊ မရမ်းကုန်းမြို့နယ်၊ (၅)ရပ်ကွက်၊ မစိုးရိမ်ကျောင်းလမ်း၊ အမှတ်(၃၀/က)နေ ဦးစိုးဝင်းမောင်-ဒေါ်မြင့်မြင့်ဝေ တို့၏သမီး၊ (ဦးအေးဝင်း-ဒေါ်သန်းရီ)တို့၏သမီးချွေးမ၊ ဒေါက်တာစိုးဟိန်းစိုး- ဒေါ်ဇင်နီဝင်းတို့၏အစ်မ၊ ဒေါက်တာ ချမ်းမြေ့နိုင်-မဆုဆုသွယ်၊ မောင်ထူးထက်အောင်တို့၏မွေးသမိခင်ကျေးဇူးရှင်၊ မလမင်းဖူးပြည့်၏ အဒေါ်၊ (ဦးညိုဝင်း)၏ ချစ်လှစွာသောဇနီး ဒေါ်အေးမြင့်စိုးသည် ၁၉-၈-၂၀၂၆ ရက် (ဗုဒ္ဓဟူးနေ့) ည (၁၀:၁၅) နာရီ၌ ကွယ်လွန်သွားပါသဖြင့် ၂၃-၈-၂၀၂၆ရက် (တနင်္ဂနွေနေ့) နံနက် (၁၀) နာရီတွင် ရေဝေးအအေးတိုက်မှ ရေဝေးသုသာန်သို့ ပို့ဆောင်မီးသင်္ဂြိုဟ်မည်ဖြစ်ပါသည်။ နေအိမ်မှကားများ နံနက် (၉) နာရီတွင် စတင်ထွက်ပါမည်။

ကွယ်လွန်သူအားရည်စူး၍ ၂၅-၈-၂၀၂၆ ရက်(အင်္ဂါနေ့) နံနက်တွင် ဘုရားအမှူးရှိသော သံဃာတော်အရှင်သူမြတ်တို့အား ဆွမ်း၊ သင်္ကန်းနှင့် ဒါတဗ္ဗဝတ္ထုအစုစုတို့ကို ဆက်ကပ်လှူဒါန်းအမျှပေးဝေမည်ဖြစ်ပါသဖြင့် အထက်ပါနေအိမ်သို့ တရားနာကြွရောက်ပါရန် ညိုးငယ်သောစိတ်ထားဖြင့် ဖိတ်ကြားအပ်ပါသည်။

ကျန်ရစ်သူမိသားစု

ဖောင်းကြွနံပါတ်ပြားပျောက် လျှောက်ထားခြင်း

ယာဉ်အမှတ် 7S/5749 ၏ ဖောင်းကြွနံပါတ်ပြား (၁)ချပ်ပျောက်ဆုံး၍ လျှောက်ထားလာပါသဖြင့် ယခင်ဖောင်းကြွနံပါတ်ပြားပျက်ပြယ်ပါကြောင်း အများသိစေရန် ကြေညာအပ်ပါသည်။

ကညန (ရွာသာကြီး)

သင့်သွေးဖြင့် အသက်ကယ်ပါ

ရဟန်းဒါယကာ

ဦးကိုကိုမြင့် (ထိပ်တန်းရုပ်ရှင်)
အသက် (၈၃) နှစ်

ရန်ကုန်တိုင်းဒေသကြီး၊ တောင်ဥက္ကလာပမြို့နယ်၊ ငွေကြာရံ (၃-ခ) ရပ်ကွက်၊ အမှတ်(၄၀)၊ ကြာပဒုမ္မာလမ်းနေ (ဦးကိုကို)-(ဒေါ်စန်းမြင့်) တို့၏ သားကြီး၊ ဒေါက်တာဒေါ်မေသဇင် (အငြိမ်းစား ပါမောက္ခ ဌာနမှူး (ဇီဝဓာတု ဗေဒဌာန၊ ဆေးတက္ကသိုလ်-၂) ၏ ချစ်လှစွာသောခင်ပွန်း၊ ဦးမောင်မောင် -ဒေါက် တာမီမီထွန်းတို့၏ တူ၊ (ဦးကိုကိုတင် - ဒေါ်နန်းရွှေအုံး)၊ ဦးသက်ထွန်း-ဒေါက်တာနွယ်နီဝေ၊ ဦးကိုကိုခိုင်၊ (ဦးအောင်ကြည်)-ဒေါ်နွယ်နီဆွေ၊ (ဦးအောင်စိုးကျော်)-(ဒေါ်ခင်မေကြည်)၊ ဦးဝင်းမြင့်-ဒေါက်တာမိုးဆမ်း၊ ဒေါက်တာအေးအေးကိုတို့၏ အစ်ကိုကြီး၊ ဦးအောင်သီဟ-ဒေါ်ဇင်ဝေမြင့်၊ ဦးသန်းဇော်မြင့်-ဒေါ်သီသီဖြူ၊ ဦးခင်မောင်လင်း-ဒေါ်ဝေလွင်မြင့် တို့၏ချစ်လှစွာသောဖခင်၊ မြေး (၆)ယောက် တို့၏အဘိုးသည် ၁၉-၈-၂၀၂၆ ရက် ည ၁၁:၅၅ နာရီတွင် (၉၆)ပါးရောဂါဖြင့် ကွယ်လွန်သွားပြီဖြစ်ပါသဖြင့် ၂၁-၈-၂၀၂၆ ရက် (သောကြာနေ့) နံနက် ၁၁ နာရီတွင် ရေဝေးသုသာန်၌ မီးသင်္ဂြိုဟ်မည်ဖြစ်ပါသည်။

ကွယ်လွန်သူအားရည်စူး၍ ၂၅-၈-၂၀၂၆ ရက် (အင်္ဂါနေ့) နံနက် ၉နာရီ မှ ၁၁ နာရီ အထိ အထက်ပါနေအိမ်သို့ ရက်လည်ဆွမ်းကျွေးတရားတော်နာကြွရောက်ပါရန် ညိုးငယ်သောစိတ်ထားဖြင့် လေးစားစွာဖိတ်ကြားအပ်ပါသည်။

ကျန်ရစ်သူမိသားစု

ဘုရား၊ ရဟန်း၊ သိမ်၊ ကျောင်း ဒါယကာကြီး

ဗိုလ်မှူးတင်အေး(ငြိမ်း)
OTS-61
ညွှန်ကြားရေးမှူး(ငြိမ်း)၊ လျှပ်စစ်စွမ်းအားဝန်ကြီးဌာန
အသက် (၇၂)နှစ်

ရန်ကုန်မြို့နေ (ဦးလှရွှေ-ဒေါ်ငြိမ်းလှ)တို့၏သား၊ ဒေါ်မော်မော်နွယ်၏ခင်ပွန်း၊ ဦးအောင်တေဇ၊ ဦးရဲမြင့်အောင်-ဒေါက်တာ မေသီရိတင်၊ ဦးရဲရင့်အောင်တို့၏ဖခင်၊ မောင်ဘုန်းသုခတိုး၊ မောင်ရဲဘုန်းသန့်တို့၏ အဘိုးသည် ၂၀-၈-၂၀၂၆ ရက် (ကြာသပတေးနေ့) နံနက် ၆နာရီတွင် (၉၆)ပါးရောဂါဖြင့် ကွယ်လွန်သွားပါသဖြင့် ကွယ်လွန်သူ၏ဆန္ဒအရ ယင်းနေ့ ညနေ ၄ နာရီတွင် ရေဝေးသုသာန်သို့ ပို့ဆောင်မီးသင်္ဂြိုဟ်ပြီးစီးပါကြောင်း အသိပေးအပ်ပါသည်။

ကွယ်လွန်သူအားရည်စူး၍ ၂၆-၈-၂၀၂၆ ရက် (ဗုဒ္ဓဟူးနေ့) နံနက် ၇ နာရီမှ ၁၀ နာရီအထိ အမှတ် (၃)၊ စံရိပ်ငြိမ် (၅) လမ်း၊ ကမာရွတ်မြို့နယ်နေအိမ်သို့ ရက်လည်ဆွမ်းကျွေးတရားတော်နာကြွရောက်ပါရန် ဖိတ်ကြားအပ်ပါသည်။

ကျန်ရစ်သူမိသားစု

ကန့်ကွက်နိုင်ကြောင်းကြော်ငြာ

ရန်ကုန်တိုင်းဒေသကြီး၊ ဒဂုံမြို့သစ်(ဆိပ်ကမ်း)မြို့နယ်၊ မြေတိုင်းရပ်ကွက်အမှတ်(၈၅)၊ မြေကွက်အမှတ်(၁၄၈၆)ဟုခေါ်တွင်သော မြေအလျား x အနံ(၄၀ x ၆၀)ပေရှိ နှစ်(၆၀)မြေငှားဂရန်မြေကွက်အပါအဝင် အကျိုးခံစားခွင့်အရပ်ရပ်အား မူလအမည်ပေါက်ပိုင်ဆိုင်သူ ဦးအောင်သူရ(၁၂/ဒဂတ(နိုင်)၀၆၈၇၁၃)၊ ဒေါ်စောယုနွယ်(၁၂/လမန(နိုင်)၁၅၂၅၃၈)တို့ထံမှ အရောင်းအဝယ်စာချုပ်စာတမ်းအဆက်စပ်ဖြင့် ဝယ်ယူပိုင်ဆိုင်ထားပြီး ရောင်းချပိုင်ခွင့်ရှိသည်ဟု ဝန်ခံကတိပြုသူ ဦးသန်းစိုး(၁၁/မပတ(နိုင်)၀၅၃၅၀၉)ထံမှ ကျွန်ုပ်တို့၏မိတ်ဆွေ ဦးယဉ်ထွေး(၇/ရတန(နိုင်)၀၁၁၃၈၂)က အပြီးအပိုင် ဝယ်ယူရန်အတွက် စရန်ငွေတစ်စိတ်တစ်ဒေသကို ပေးချေထားပြီး ဖြစ်ပါသည်။ ဖော်ပြပါကိစ္စနှင့်စပ်လျဉ်း၍ ကန့်ကွက်လိုသူများရှိက ကျွန်ုပ်တို့ထံသို့ တိကျခိုင်လုံသော တရားဝင်စာချုပ်စာတမ်းများနှင့်တကွ ယခုကြော်ငြာပါသည့်နေ့မှစ၍ (၇)ရက်အတွင်း လာရောက်ကန့်ကွက်နိုင်ပါသည်။ ယင်းနေ့ကျော်လွန်က အရောင်းအဝယ်ကို ဥပဒေနှင့်အညီ အပြီးဆောင်ရွက်သွားမည်ဖြစ်ကြောင်း ကြေညာအပ်ပါသည်။

လွှဲအပ်ညွှန်ကြားချက်အရ-

ဦးဝင်းသူရဇော်(LL.B)	**ဒေါ်ယမင်းထွေး(LL.B)**	**ဦးရဲသီဟ(LL.B)**
အထက်တန်းရှေ့နေ (စဉ်-၄၂၀၆၆)	**တရားလွှတ်တော်ရှေ့နေ (စဉ်-၁၂၃၆၅)**	**အထက်တန်းရှေ့နေ(စဉ်-၅၆၃၆၆)**

အမှတ်(၁၀၁)၊ ကံကော်မြိုင်(၂)လမ်း၊ (၃၃)ရပ်ကွက်၊ ဒဂုံမြို့သစ်(မြောက်ပိုင်း)မြို့နယ်၊
ဖုန်း-၀၉-၇၇၂၇၇၇၇၁၂၊ ၀၉-၄၅၆၉၉၆၇၇၆၊ ၀၉-၉၇၃၀၀၂၁၁၇

ကန့်ကွက်နိုင်ကြောင်း အများသိစေရန်ကြေညာခြင်း

ရန်ကုန်တိုင်းဒေသကြီး၊ သာကေတမြို့နယ်၊ (၇/အနောက်)ရပ်ကွက်၊ မြေနီ(၁)လမ်း(ခ) အောင်ချမ်းသာ(၁)လမ်း၊ အခန်းအမှတ်(၁၂/က)၊ ပဉ္စမထပ်၊ ၆-လွှာတိုက်ခန်းအပါအဝင် ယင်းတိုက်ခန်းနှင့် သက်ဆိုင်သည့် အကျိုးခံစားခွင့်အရပ်ရပ်အားလုံးတို့အားလက်ရှိပိုင်ဆိုင်ပြီး၊ တရားဝင်လွှဲပြောင်းရောင်းချပိုင်ခွင့်ရှိကြောင်း၊ အရှုပ်အရှင်းကင်းရှင်းကြောင်းဝန်ခံကတိပြုသူ ဒေါ်ပြည့်ပြည့်မြင့်အောင် (၁၂/ရပသ(နိုင်)၀၈၈၂၁၃)ထံမှ ကျွန်ုပ်တို့၏မိတ်ဆွေများဖြစ်ကြသော ဦးစည်သူဖြိုး (၉/ရမသ(နိုင်)၂၂၃၄၄၁)၊ ဒေါ်အေးအေးမော် (၉/ရမသ(နိုင်)၀၉၀၄၃၂)တို့က အပြီးအပိုင်လွှဲပြောင်းဝယ်ယူရန် စရန်ငွေပေးချေထားပြီးဖြစ်ပါသည်။ အထက်ပါ အရောင်းအဝယ်ကိစ္စနှင့်ပတ်သက်၍ ပိုင်ရေးဆိုင်ခွင့်ရှိသူမည်သူမဆို ဤကြော်ငြာပါသည့်ရက်မှစ၍ (၇)ရက်အတွင်း ခိုင်လုံသောစာချုပ်စာတမ်းမူရင်းများနှင့်တကွ ကျွန်ုပ်တို့ထံသို့ လာရောက်ကန့်ကွက်နိုင်ပါသည်။ သတ်မှတ်ရက်ကျော်လွန်ပြီးနောက်ပိုင်း ကန့်ကွက်မည့်သူမရှိပါက အရောင်းအဝယ်ကို ဥပဒေနှင့်အညီဆက်လက် ဆောင်ရွက်သွားမည်ဖြစ်ကြောင်း အများသိစေရန်ကြေညာအပ်ပါသည်။

လွှဲအပ်ညွှန်ကြားချက်အရ -

ဒေါ်စုစုခိုင် (LL.B) (စဉ်-၁၁၅၅၃)	**ဒေါ်ခင်စောသိန်း (LL.B) (စဉ်-၁၃၂၈၆)**	**ဒေါ်သိမ့်သဥ္ဇလီ (LL.B, LL.M) (စဉ်-၅၆၈၈၇)**
တရားလွှတ်တော်ရှေ့နေများ		**အထက်တန်းရှေ့နေ**

တိုက်(၁၀/၁၂)၊ ပထမထပ်၊ အခန်း(၁၀၄/H)၊ ၃၅-လမ်း(အောက်)၊ ကျောက်တံတားမြို့နယ်၊ ရန်ကုန်တိုင်းဒေသကြီး၊
ဖုန်း-၀၉-၄၄၃၀၂၆၁၉၉၊ ၀၉-၇၃၀၂၆၁၉၉

ကန့်ကွက်နိုင်ကြောင်း အများသိစေရန် ကြေညာခြင်း

ရန်ကုန်တိုင်းဒေသကြီး၊ စမ်းချောင်းမြို့နယ်၊ မုန့်/တောင်ရပ်ကွက်၊ ကျွန်းတောလမ်း၊ မြေတိုင်းရပ်ကွက်အမှတ်(၂၈-ဘီ၂)၊ မြေကွက်အမှတ်(၁၀၀)၊ အဆောက်အအုံအမှတ် (၁၁၇)တွင်ရှိသော (၈-ထပ်)တိုက် အဆောက်အအုံ၏ (၆-ထပ်) ခြေရင်းခန်း၊ အခန်းအကျယ်အဝန်း (၁၂.၅ပေ x ပေ ၅၀)ရှိ တိုက်ခန်းနှင့် တိုက်ခန်းအတွင်းရှိ ရေမီး၊ လျှပ်စစ်မီတာ အကျိုးခံစားခွင့်အရပ်ရပ်တို့အား ကန်ထရိုက်တာ ဒေါ်ခင်သန်းနွဲ့ ထံမှ (၂၈-၁၁-၂၀၀၆) ရက်စွဲဖြင့် ဝယ်ယူပိုင်ဆိုင်ထားသူ ဦးဝဏ္ဏဝင်း (၁၂/ကမရ(နိုင်)၀၁၄၄၉၅)က လွှဲပြောင်းရောင်းချပိုင်ခွင့်ရှိကြောင်း ဝန်ခံကတိပြုသဖြင့် အပြီးအပိုင်ဝယ်ယူရန် ကျွန်ုပ်တို့၏မိတ်ဆွေ ဦးညီ ထွဋ်ဝင်း(၁၃/ကလန(နိုင်)၁၁၉၆၇၁)မှ စရန်ငွေပေးချေထားပြီးဖြစ်ပါသည်။ အ ထက်ဖော်ပြပါ တိုက်ခန်းအား အရောင်းအဝယ်ပြုလုပ်ခြင်းကို ကန့်ကွက်လိုပါက ဤကြော်ငြာပါသည့်ရက်မှ (၁၄)ရက်အတွင်း ခိုင်လုံသောပိုင်ဆိုင်မှု စာချုပ်စာတမ်းအထောက်အထားမူရင်းများ ယူဆောင်လာပြီး ကျွန်ုပ်တို့ ထံသို့လာရောက်ကန့်ကွက်နိုင်ပါသည်။ သတ်မှတ်ရက်အတွင်းကန့်ကွက်ခြင်းမရှိပါက အရောင်းအဝယ်ပြုလုပ်ခြင်းကို ဥပဒေနှင့်အညီပြီးဆုံးတိုင်အောင် ဆက်လက်ဆောင်ရွက်သွားမည်ဖြစ်ကြောင်း အများသိရှိစေရန် ကြေညာအပ်ပါသည်။

လွှဲအပ်ညွှန်ကြားချက်အရ -
ဒေါ်နန်းယုယုအောင် (LL.B. D.B.L, D.I.L)
တရားလွှတ်တော်ရှေ့နေ(စဉ်-၁၉၄၅၄)

ဒေါ်ခိုင်ဇင်ဝင်း (LLB)	**ဒေါ်နန်းနွယ်နီမော်(LLB)**
အထက်တန်းရှေ့နေ(စဉ်-၅၆၂၁၉)	**အထက်တန်းရှေ့နေ(စဉ်-၅၇၃၈၆)**

တိုက်အမှတ်(၂၇၉)၊ အခန်းအမှတ် (၆-ဘီ)(7-Lift)၊ ၉-ရပ်ကွက်၊
သုမင်္ဂလာလမ်း၊ တောင်ဥက္ကလာပမြို့နယ်၊ ရန်ကုန်မြို့၊
ဖုန်း – ၀၉-၇၇၇၂၂၀၀၄၀၊ ၀၉-၈၈၀၂၅၂၅၈၃

ဖခင်အမည်မှန်

မန္တလေးမြို့၊ မဟာအောင်မြေမြို့နယ်၊ စံဟိန်းကိုယ်ပိုင်အထက်တန်းကျောင်း Grade-6 မှ မအိမ့်မြတ်ဖူးသော်၏ ဖခင်အမည်မှန်မှာ ဦးတူးတူး (၉/ခမစ(နိုင်)၀၃၇၁၀၃)ဖြစ်ပါကြောင်း။

ဦးတူးတူး

ဖောင်းကြွနံပါတ်ပြားပျောက် လျှောက်ထားခြင်း

ယာဉ်အမှတ် 2TLR/1157 ၏ဖောင်းကြွနံပါတ်ပြား ပျောက်ဆုံး၍ ထုတ်ပေးရန် လျှောက်ထားလာပါသဖြင့် ယခင်ဖောင်းကြွနံပါတ်ပြား ပျက်ပြယ်ကြောင်း အများသိစေရန် ကြော်ငြာအပ်ပါသည်။

ကညန၊ခရိုင်ရုံး
(မန္တလေးမြောက်ပိုင်း)

❖ နိုင်ငံတော်ရှေ့သို့ဖို့ ကုန်ထုတ်လုပ်မှု အားပေးစို့။ ❖ နိုင်ငံတော်ဖွံ့ဖြိုးဖို့ ပညာရေးကို အားပေးစို့။ ❖ နိုင်ငံတော်သာယာဖို့ သဘာဝပတ်ဝန်းကျင် ထိန်းကြစို့။

ရေမီတာပျက်စီး၊ ပျောက်ဆုံး၊ တပ်ဆင်ထားခြင်း မရှိသော ရေဆက်သွယ်မှုများအား အခြေခံရေသုံးစွဲမှု၏ ခြောက်ဆ ကောက်ခံသွားမည်

ရန်ကုန် ဩဂုတ် ၂၀

မည်သည့်ရေသုံးစွဲမှု အမျိုးအစားမဆို ရေမီတာပျက်စီး၊ ပျောက်ဆုံး၊ တပ်ဆင်ထားခြင်းမရှိသော ရေဆက်သွယ်မှုများအား အခြေခံ ရေသုံးစွဲမှု၏ ခြောက်ဆ ကောက်ခံသွားမည်ဖြစ်ကြောင်း ရန်ကုန်မြို့တော်စည်ပင်သာယာရေးကော်မတီ အင်ဂျင်နီယာဌာန(ရေနှင့်သန့်ရှင်းမှု)မှ သိရသည်။ စာမျက်နှာ ၁၅ ကော်လံ ၄

ယနေ့ သတင်းအညွှန်း

မဲခေါင်-လန်ချန်း ကျေးရွာအဆင့် ဆင်းရဲမှုလျှော့ချရေးဆိုင်ရာ စံပြကျေးရွာဆောက်ရွက်ခြင်း စီမံကိန်းပြီးမြောက် အိမ်ထောင်စု ၁၈၀၊ လူဦးရေ ၇၂၄ ဦး အကျိုးပြုပေးနိုင် စာ ➢ ၁၃

တပ်မတော်စစ်ကြောင်းများက ရှမ်းပြည်နယ်(တောင်ပိုင်း) ကျေးသီးမြို့နယ်အတွင်း အွန်လိုင်းလိမ်လည်လောင်းကစားမှု ကျူးလွန်သူ ၂၃ ဦးအား လုပ်ငန်းသုံးပစ္စည်းများနှင့်အတူ ဖမ်းဆီးရမိ ပြည်တွင်းသတင်း ➢ ၁၇

ဒုတိယသမ္မတ ဒေါ်နန်းနီနီအေး မသန်စွမ်းသူများ၏ အခွင့်အရေးများဆိုင်ရာ အမျိုးသားကော်မတီ အစည်းအဝေး (၁/၂၀၂၄) တွင် အမှာစကားပြောကြားစဉ်။

မသန်စွမ်းသူများကို စီးပွားရေးလုပ်ငန်းအပြင် လူမှုအသိုက်အဝန်း၊ ယဉ်ကျေးမှု၊ အားကစားနှင့် အနုပညာနယ်ပယ်များတွင် ပါဝင်ဆောင်ရွက်နိုင်ရန် ကြိုးစားဆောင်ရွက်ကြရမည်

နေပြည်တော် ဩဂုတ် ၂၀

မသန်စွမ်းသူများ၏အခွင့်အရေးများဆိုင်ရာ အမျိုးသားကော်မတီအစည်းအဝေး (၁/၂၀၂၄) ကို ယနေ့ မွန်းလွဲပိုင်းတွင် နေပြည်တော်ရှိ လူမှုဝန်ထမ်း၊ ကယ်ဆယ်ရေးနှင့် ပြန်လည်နေရာချထားရေးဝန်ကြီးဌာန အစည်းအဝေးခန်းမ၌ ကျင်းပရာ မသန်စွမ်းသူများ၏အခွင့်အရေးများဆိုင်ရာ အမျိုးသားကော်မတီဥက္ကဋ္ဌ ပြည်ထောင်စုသမ္မတမြန်မာနိုင်ငံတော် ဒုတိယသမ္မတ ဒေါ်နန်းနီနီအေး တက်ရောက်အမှာစကားပြောကြားသည်။ စာမျက်နှာ ၁၀ ကော်လံ ၁

နေရာအနှံ့အပြား မိုးထစ်ချုန်းရွာပြီး နေရာကွက်၍ မိုးကြီးနိုင်

နေပြည်တော် ဩဂုတ် ၂၀

ယနေ့နံနက် ၆ နာရီခွဲအချိန် တိုင်းထွာချက်များအရ ကပ္ပလီပင်လယ်ပြင်နှင့် ဘင်္ဂလားပင်လယ်အော် တောင်ပိုင်းတို့တွင် မုတ်သုံလေအားကောင်းနေခြင်းကြောင့် လည်းကောင်း၊ အရှေ့ဘက်မှ ရွေ့လျားလာသော တိမ်တိုက်များကြောင့် လည်းကောင်း၊ မိုးတိမ်တောင်များ ဖြစ်ထွန်းမှု အားကောင်းနေခြင်းကြောင့်လည်းကောင်း ယနေ့နံနက်မှ ဩဂုတ် ၂၄ ရက်အတွင်း နေပြည်တော်၊ ရန်ကုန်တိုင်းဒေသကြီး၊ မန္တလေးတိုင်းဒေသကြီး၊ ပဲခူးတိုင်းဒေသကြီး၊ မကွေးတိုင်းဒေသကြီး၊ စစ်ကိုင်းတိုင်းဒေသကြီး၊ ဧရာဝတီတိုင်းဒေသကြီး၊ တနင်္သာရီတိုင်းဒေသကြီး၊ ကချင်ပြည်နယ်၊ ကယားပြည်နယ်၊ ကရင်ပြည်နယ်၊ ချင်းပြည်နယ်၊ မွန်ပြည်နယ်၊ ရခိုင်ပြည်နယ်နှင့် ရှမ်းပြည်နယ်တို့တွင် နေရာစိပ်စိပ်မှ နေရာအနှံ့အပြား မိုးထစ်ချုန်းရွာပြီး တနင်္သာရီတိုင်းဒေသကြီး၊ ကရင်ပြည်နယ်နှင့် မွန်ပြည်နယ်တို့တွင် ဒေသအလိုက်နှင့် နေပြည်တော်၊ရန်ကုန်တိုင်းဒေသကြီး၊ မန္တလေးတိုင်းဒေသကြီး၊ စာမျက်နှာ ၁၅ ကော်လံ ၁

ဧရာဝတီအက်ဖ်စီအသင်းက No Limits FC အသင်းကို ရှစ်ဂိုးပြတ် အနိုင်ရ

ရန်ကုန် ဩဂုတ် ၂၀

၂၀၂၄-၂၀၂၅ ရာသီ အာရှအမျိုးသမီးချန်ပီယံလိဂ် ခြေစစ်ပွဲ ဒုတိယနေ့ပွဲစဉ်အဖြစ် မြန်မာကလပ် ဧရာဝတီအက်ဖ်စီအသင်းနှင့် လက်ဘနွန်ကလပ် No Limits FC အသင်းတို့ ယနေ့ညနေ ၄ နာရီက သုဝဏ္ဏကွင်း၌ ယှဉ်ပြိုင်ကစားရာ (ဝိုပဲ) ဧရာဝတီအသင်းက ရှစ်ဂိုး-ဂိုးမရှိဖြင့် ဂိုးပြတ်အနိုင်ရရှိခဲ့သည်။

ယနေ့ပွဲစဉ်တွင် ဧရာဝတီအသင်းက No Limits FC အသင်းကို ခြေအသာဖြင့် ဖိအားပေးကစားခဲ့ပြီး အသင်းအတွက် မေထက်လူက ပွဲချိန် ၉ မိနစ်နှင့် ၇၂ မိနစ်တို့တွင် နှစ်ဂိုး၊ ၂၀ မိနစ်တွင် မက်ဆုအို၊ ၂၄ မိနစ်တွင် ဇင်မိုးပြည့် (၄၅+၀)မိနစ်တွင် ဖြူဖြူဝင်း၊ ၄၈ မိနစ်တွင် လင်းမြင့်မို့၊ ၅၅ မိနစ်တွင် မိုချို့ကီနှင့် (၉၀+၂) မိနစ်တွင် ဝင်းသိင်္ဂီထွန်းတို့က တစ်ဂိုးစီ အသီးသီးသွင်းယူပေးခဲ့ကြသည်။ စာမျက်နှာ ၁၅ ကော်လံ ၅

YRG ဖူဆယ်ကလပ် နည်းပြချုပ်အဖြစ် ဘရာဇီးနည်းပြ ခရစ္စတီယာနို စီဒရာအို ကို ခန့်အပ်

ရန်ကုန် ဩဂုတ် ၂၀

YRG Futsal Club သည် လာမည့်ပြိုင်ပွဲရာသီအတွက် ဘရာဇီးဖူဆယ်လောကတွင် အတွေ့အကြုံရင့်ကျက်ပြီး အောင်မြင်မှုများစွာရရှိထားသည့် နည်းပြချုပ် ခရစ္စတီယာနို စီဒရာအိုကို နည်းပြချုပ်သစ်အဖြစ် တရားဝင် ခန့်အပ်လိုက်ပြီဖြစ်သည်။ စာမျက်နှာ ၁၃ ကော်လံ ၄

အိမ်ကွင်း၌ မလေးရှားကို ထပ်မံအနိုင်ယူပြီး အာဆီယံ ဟွန်ဒိုင်းဖလား ဗိုလ်လုပွဲသို့ ဗီယက်နမ် တက်ရောက်

ရန်ကုန် ဩဂုတ် ၂၀

ဩဂုတ်၁၉ ရက်က ဗီယက်နမ်နိုင်ငံ၌ ကျင်းပသည့် ၂၀၂၄ အာဆီယံ ဟွန်ဒိုင်းဖလားပြိုင်ပွဲ ဆီမီးဖိုင်နယ် ဒုတိယအကျော့ ပွဲစဉ်တွင် လက်ရှိချန်ပီယံ ဗီယက်နမ်အသင်းက မလေးရှားအသင်းကို နှစ်ဂိုး- ဂိုးမရှိဖြင့် ထပ်မံအနိုင်ရရှိကာ ဗိုလ်လုပွဲသို့ တက်ရောက်သွားခဲ့သည်။

ပထမအကျော့ အဝေးကွင်းပွဲတွင် နှစ်ဂိုး- ဂိုးမရှိဖြင့် အသာရထားသည့် ဗီယက်နမ်အသင်းသည် ယခုအိမ်ကွင်းပွဲ၌ ထိန်းကစားသွားခဲ့ပြီး ပွဲချိန် ၆၂ မိနစ်နှင့် ၈၉ မိနစ်တို့တွင် တိုက်စစ်မှူး ငုယင်ရှောင်ဆန်၏ သွင်းဂိုးများဖြင့် အနိုင်ရရှိခဲ့ခြင်းဖြစ်သည်။

ဗီယက်နမ်အသင်းသည် နှစ်ကျော့ပေါင်းရလဒ် လေးဂိုး-ဂိုးမရှိဖြင့် ပြိုင်ဘက်ကို အသာစီးရယူကာ ဗိုလ်လုပွဲစဉ်သို့ တက်ရောက်နိုင်ခဲ့သည်။

ဗိုလ်လုပွဲတွင် လက်ရှိချန်ပီယံ ဗီယက်နမ်အသင်းသည် ထိုင်းအသင်းနှင့် ယှဉ်ပြိုင်ရမည်ဖြစ်ပြီး ပထမအကျော့ကို ဩဂုတ် ၂၂ ရက်တွင် ထိုင်းနိုင်ငံ၌ လည်းကောင်း၊ ဒုတိယအကျော့ကို ဩဂုတ် ၂၆ ရက်တွင် ဗီယက်နမ်နိုင်ငံ၌လည်းကောင်း အသီးသီး ကျင်းပသွားမည်ဖြစ်သည်။ နေမျိုး၊ ဓာတ်ပုံ-AFF

၂၀၂၄ အာဆီယံ ဟွန်ဒိုင်းဖလားပြိုင်ပွဲ ဆီမီးဖိုင်နယ် ဒုတိယအကျော့ပွဲစဉ် ဗီယက်နမ်အသင်းနှင့် မလေးရှားအသင်းတို့ ယှဉ်ပြိုင်ကစားစဉ်။